



CAMERA DI COMMERCIO  
DELLA ROMAGNA  
FORLÌ-CESENA E RIMINI

quaderni di statistica

# COMMERCIO ESTERO

---

# 2019

importazioni ed esportazioni

- \* Forlì-Cesena
- \* regione Emilia-Romagna
- \* Italia

a cura dell'ufficio informazione economica della  
**Camera di commercio della Romagna -  
Forlì-Cesena e Rimini**



FIG. CE.01 - Import ed export - Variazioni % 2019/2018

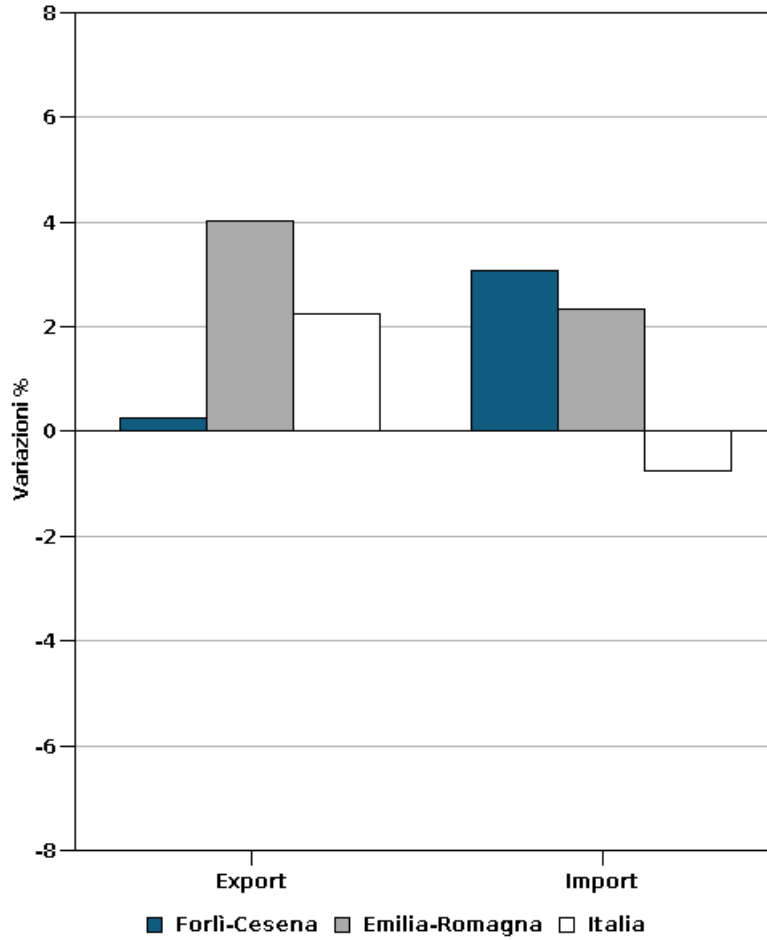

Fonte: Coeweb - ISTAT

Elaborazione: SIMET - Camera di commercio della Romagna - Forli-Cesena e Rimini

FIG. CE.02 - Indice di composizione import per settore - Anno 2019

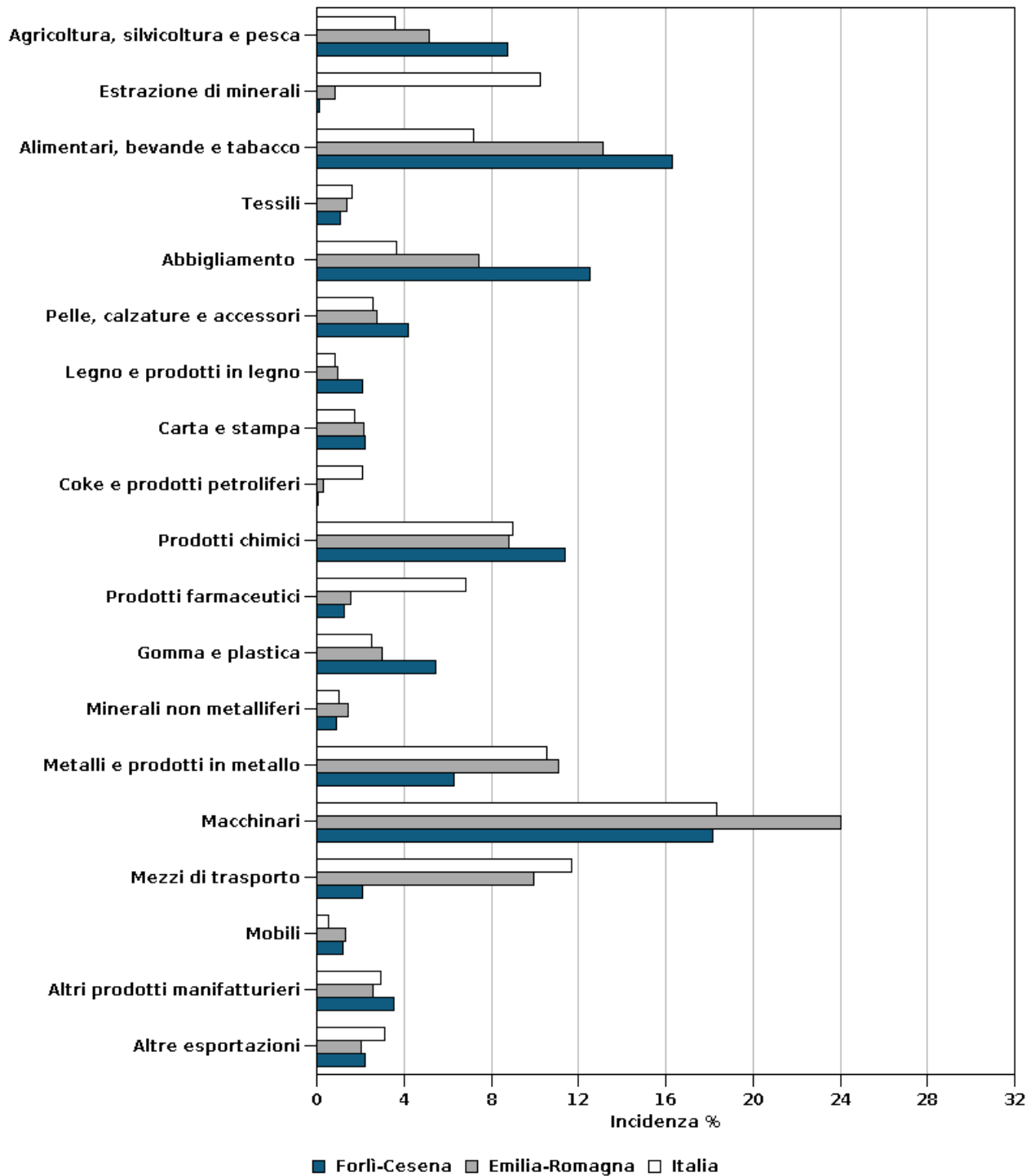

Fonte: Coeweb - ISTAT

Elaborazione: SIMET - Camera di commercio della Romagna - Forlì-Cesena e Rimini

FIG. CE.03 - Indice di composizione import per area geografica - Anno 2019

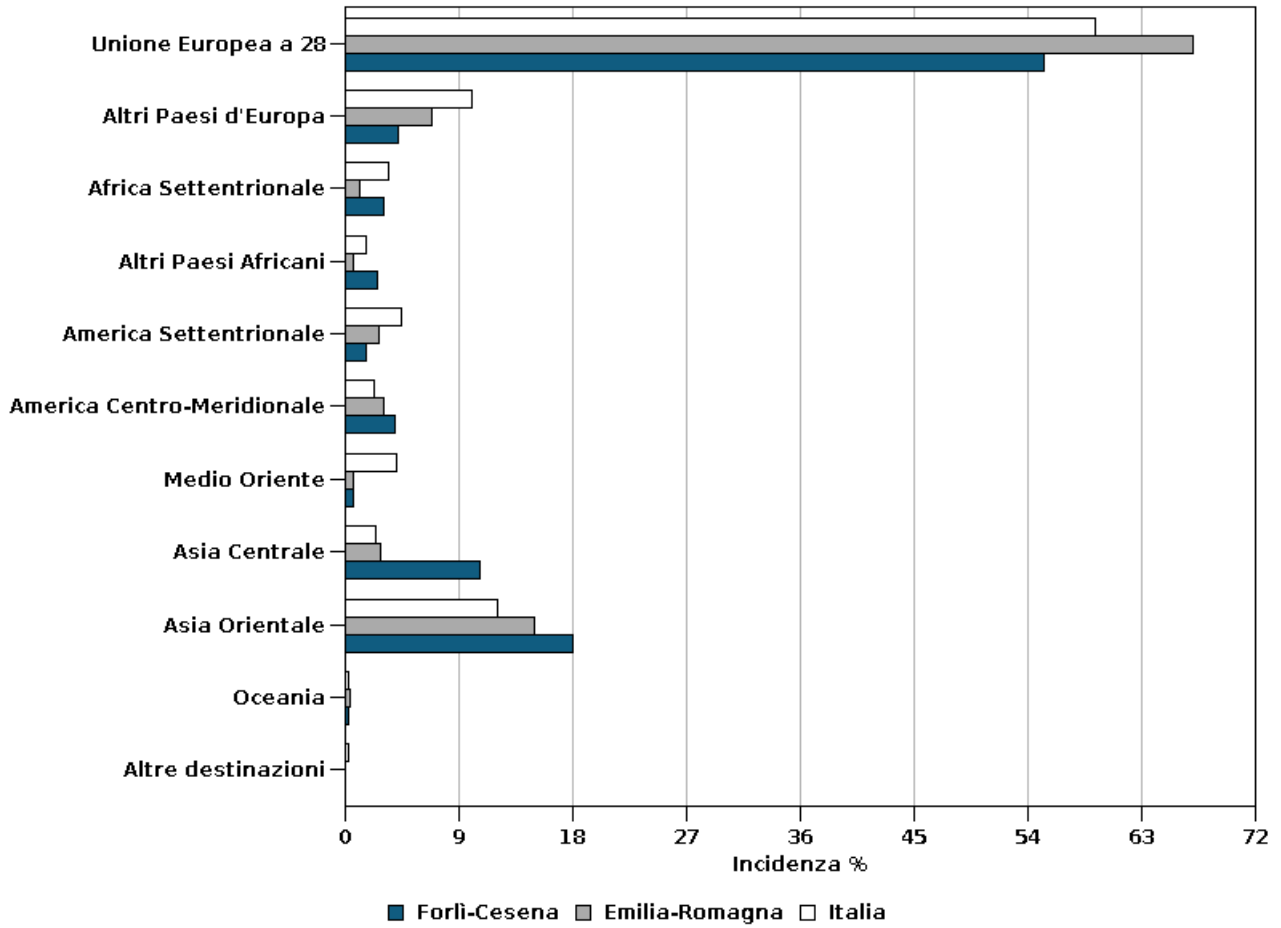

Fonte: Coeweb - ISTAT

Elaborazione: SIMET - Camera di commercio della Romagna - Forlì-Cesena e Rimini

FIG. CE.04 - Indice di composizione export per settore - Anno 2019

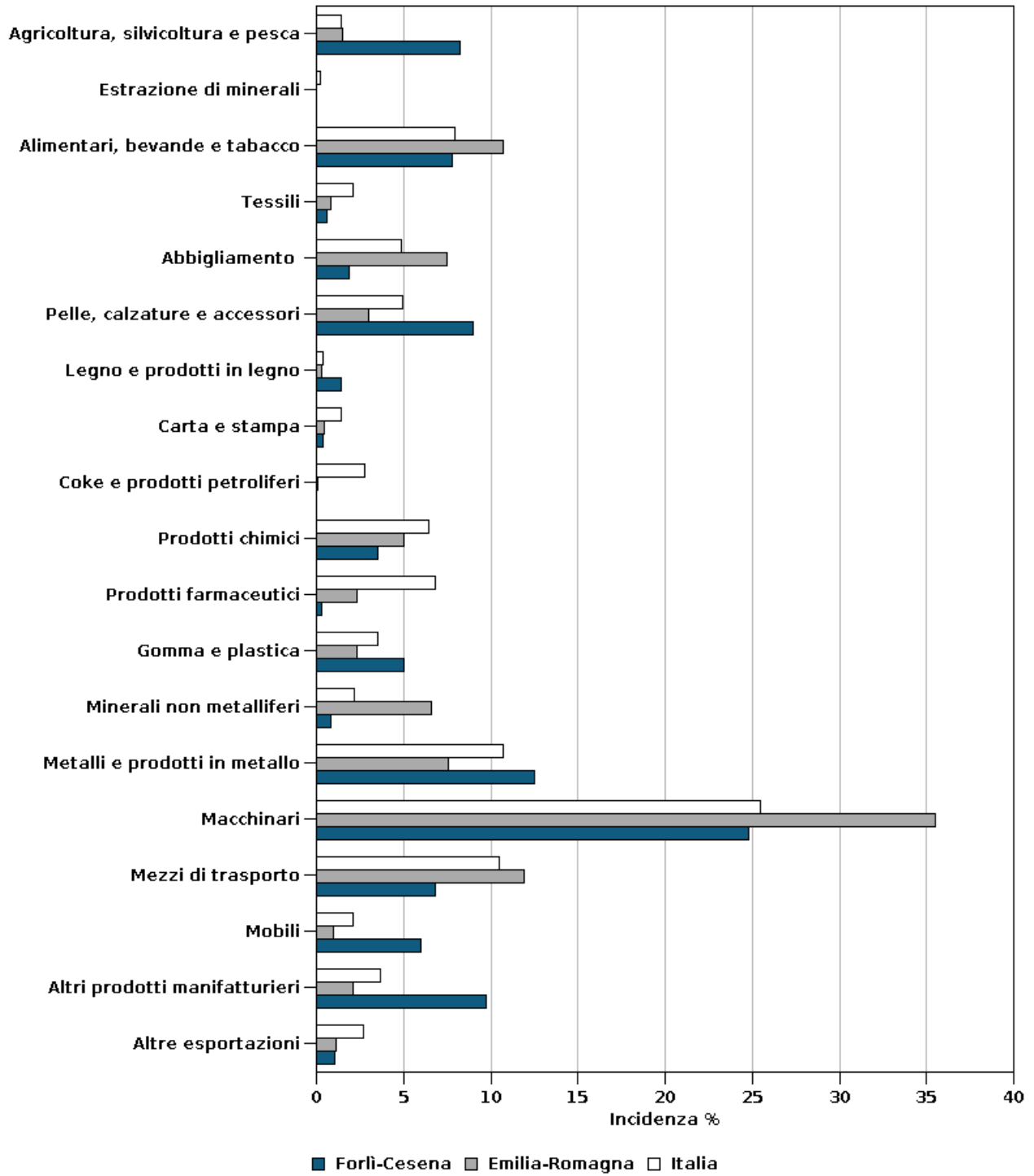

Fonte: Coeweb - ISTAT

Elaborazione: SIMET - Camera di commercio della Romagna - Forlì-Cesena e Rimini

FIG. CE.05 - Indice di composizione export per area geografica - Anno 2019

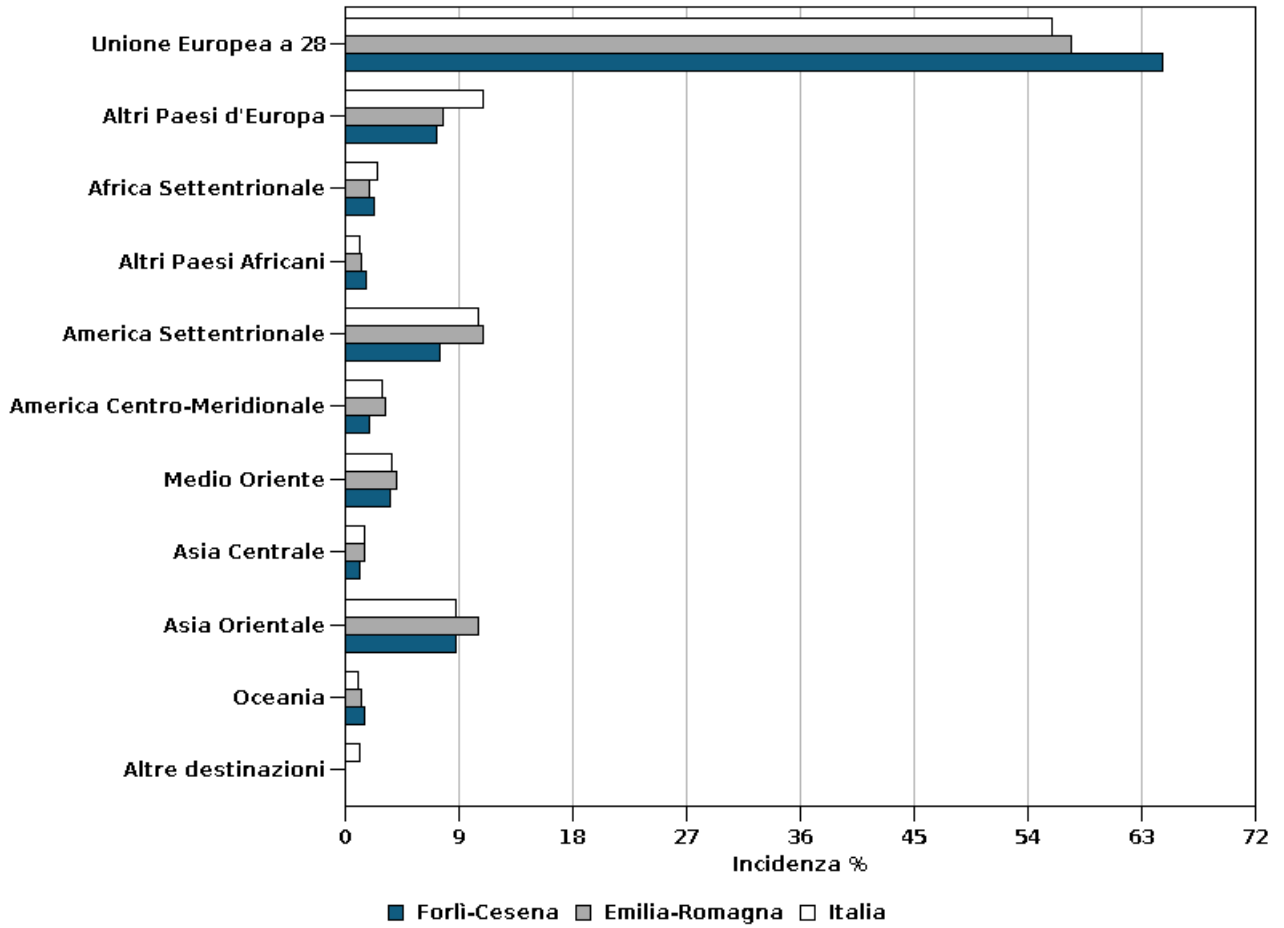

Fonte: Coeweb - ISTAT

Elaborazione: SIMET - Camera di commercio della Romagna - Forlì-Cesena e Rimini

FIG. CE.06 - Import ed export - Serie storica della provincia di Forlì-Cesena

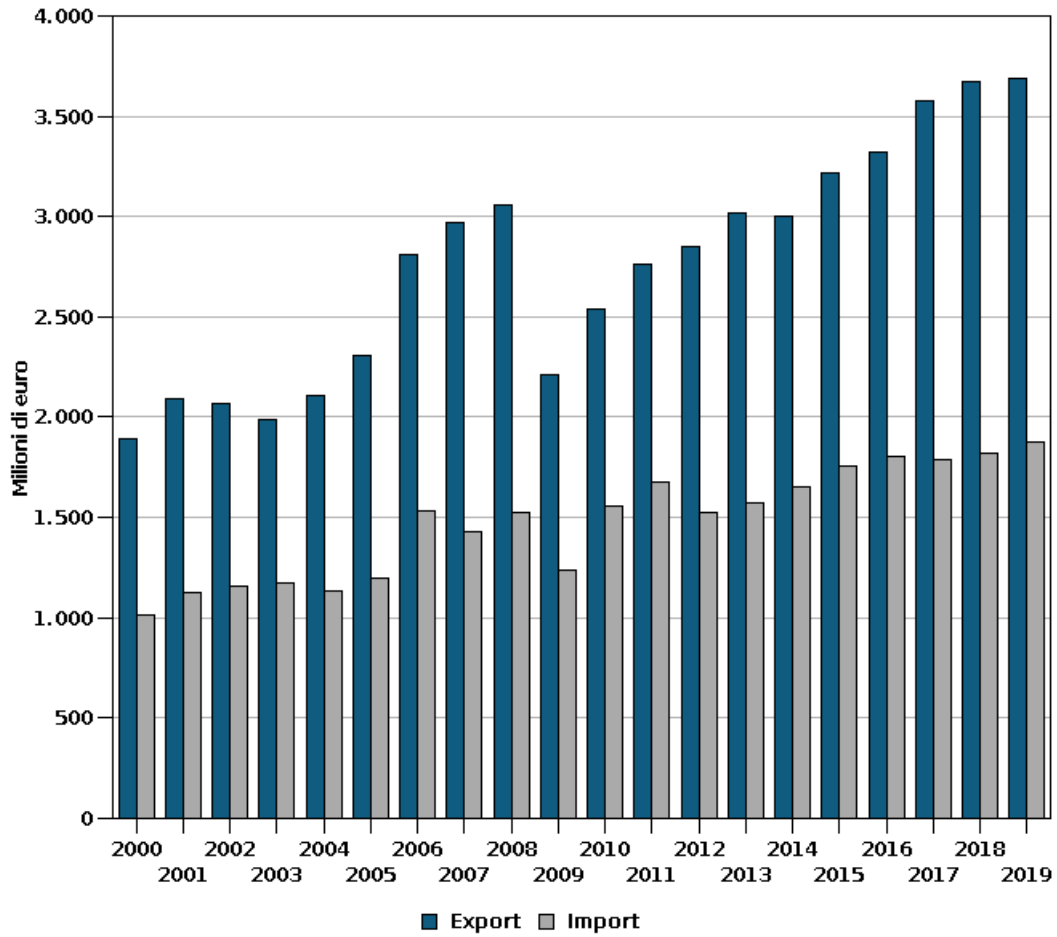

Fonte: Coeweb - ISTAT

Elaborazione: SIMET - Camera di commercio della Romagna - Forlì-Cesena e Rimini



## Avvertenze generali e legende

---

## AVVERTENZE GENERALI

La presente pubblicazione è stata predisposta utilizzando i dati statistici relativi al commercio estero rilevati dall'Istituto Nazionale di Statistica e forniti direttamente dalla fonte.

Questi dati sono caricati in SIMET, sistema di business intelligence, sviluppato da C.I.S.E., Azienda Speciale della Camera di Commercio della Romagna – Forlì-Cesena e Rimini che, integrando varie banche dati, consente il monitoraggio e la valutazione dell'evoluzione delle variabili economiche del territorio. Mediante questo applicativo è stato possibile implementare il software che consente la realizzazione di questo volume.

I dati sono raggruppati in classi secondo il codice CPAteco e suddivisi nelle province italiane e per paese di provenienza o destinazione.

A seguito della revisione della tabella di corrispondenza tra la Nomenclatura Combinata e la CTCI Rev.4, i dati degli anni successivi al 2006 sono stati rettificati.

Inoltre, i dati del 2019 sono ancora provvisori mentre quelli del 2018 sono definitivi.

Per questi motivi sono possibili differenze con i valori, sottoposti a continuo aggiornamento, riportati nell'apposito sito dell'ISTAT ([www.coeweb.istat.it](http://www.coeweb.istat.it)) al quale si rimanda per ulteriori approfondimenti.

La presente pubblicazione è scaricabile dal sito della Camera di Commercio della Romagna - Forlì-Cesena e Rimini nella sezione dedicata all'informazione economico-statistica al seguente indirizzo:

[https://www.romagna.camcom.it/informazione-economico-statistica/index.htm?ID\\_D=267](https://www.romagna.camcom.it/informazione-economico-statistica/index.htm?ID_D=267)



## Legenda dei paesi per area geografica

### Europa

#### **Unione Europea a 28**

Francia  
Paesi Bassi  
Germania  
Italia  
Regno Unito  
Irlanda  
Danimarca  
Grecia  
Portogallo  
Spagna  
Belgio  
Lussemburgo  
Svezia  
Finlandia  
Austria  
Malta  
Estonia  
Lettonia  
Lituania  
Polonia  
Rep. Ceca  
Slovacchia  
Ungheria  
Romania  
Bulgaria  
Slovenia  
Croazia  
Cipro  
Provviste e dotazioni di bordo nel quadro degli scambi intracomunitari  
Paesi e territori non determinati nel quadro degli scambi intracomunitari  
Paesi e territori non specificati per ragioni commerciali o militari nel quadro degli scambi intracomunitari

#### **Altri Paesi d'Europa**

Islanda  
Norvegia  
Liechtenstein  
Svizzera  
Isole Faeroer  
Andorra  
Gibilterra  
Città del Vaticano  
San Marino  
Turchia  
Albania  
Ucraina  
Bielorussia  
Moldavia  
Russia  
Bosnia-Erzegovina  
Serbia e Montenegro  
Kosovo  
Macedonia  
Montenegro  
Serbia  
Monaco

### Africa

#### **Africa Settentrionale**

Ceuta  
Melilla  
Marocco  
Algeria

Tunisia  
Libia  
Egitto

#### **Altri Paesi Africani**

Sudan  
Sud Sudan  
Mauritania  
Mali  
Burkina-Faso  
Niger  
Ciad  
Capo Verde  
Senegal  
Gambia  
Guinea-Bissau  
Guinea  
Sierra Leone  
Liberia  
Costa d'Avorio  
Ghana  
Togo  
Benin  
Nigeria  
Camerun  
Repubblica Centrafricana  
Guinea Equatoriale  
São Tomè e Principe  
Gabon  
Congo (Repubblica)  
Congo (Rep. Dem. Ex Zaire)  
Ruanda  
Burundi  
Sant'Elena e dipendenze  
Angola  
Etiopia  
Eritrea  
Gibuti  
Somalia  
Kenia  
Uganda  
Tanzania  
Seychelles e dipendenze  
Territ. Britannico dell'Oc. Indiano  
Mozambico  
Madagascar  
Maurizio  
Comore  
Mayotte  
Zambia  
Zimbabwe  
Malawi  
Repubblica Sudafricana  
Namibia  
Botswana  
Swaziland  
Lesotho

### America

#### **America Settentrionale**

Stati Uniti d'America  
Canada  
Groenlandia  
S. Pierre e Miquelon

#### **America Centro-Meridionale**

Messico  
Bermuda  
Guatemala  
Belize  
Honduras  
El Salvador  
Nicaragua  
Costarica

Panama  
Anguilla  
Cuba  
Saint Kitts (Christopher) e Nevis  
Haiti  
Bahamas  
Isole Turks e Caicos  
Repubblica Dominicana  
Isole Vergini USA  
Guadalupa  
Antigua e Barbuda  
Dominica  
Martinica  
Isole Cayman  
Giamaica  
Santa Lucia  
Saint Barthélemy  
San Vincenzo  
Isole Vergini Britann. e Montserrat  
Barbados  
Montserrat  
Trinidad e Tobago  
Grenada  
Aruba  
Curacao  
Bonaire, Sint Eustatius e Saba  
Antille Olandesi  
Sint Maarten  
Colombia  
Venezuela  
Guyana  
Suriname  
Guyana francese  
Ecuador  
Perù  
Brasile  
Cile  
Bolivia  
Paraguay  
Uruguay  
Argentina  
Isole Falkland

## **Asia**

### **Medio Oriente**

Georgia  
Armenia  
Azerbaijan  
Libano  
Siria  
Iraq  
Iran  
Israele  
Cisgiordania/striscia di Gaza  
Giordania  
Arabia Saudita  
Kuwait  
Bahrein  
Qatar  
Emirati Arabi Uniti  
Oman  
Yemen

### **Asia Centrale**

Kazakistan  
Turkmenistan  
Uzbekistan  
Tagikistan  
Kirghizistan  
Afganistan  
Pakistan  
India  
Bangladesh  
Sri Lanka

Nepal  
Bhutan

### **Asia Orientale**

Timor Est  
Maldive  
Myanmar  
Tailandia  
Laos  
Vietnam  
Cambogia  
Indonesia  
Malaysia  
Brunei  
Singapore  
Filippine  
Mongolia  
Cina  
Corea del Nord  
Corea del Sud  
Giappone  
Taiwan  
Hong Kong  
Macao

## **Oceania e Altri territori**

### **Oceania**

Australia  
Papuasia-Nuova Guinea  
Oceania Australiana  
Nauru  
Nuova Zelanda  
Isole Salomone  
Tuvalu  
Nuova Caledonia e dipendenze  
Oceania Americana  
Isole Wallis e Futuna  
Kiribati  
Pitcairn  
Oceania Neo-Zelandese  
Figi  
Vanuatu  
Tonga  
Samoa Occidentali  
Marianne Settentrionali  
Polinesia Francese  
Federazione Stati Micronesia  
Isole Marshall  
Palau  
Samoa Americane  
Guam  
Isole minori lontane degli US  
Isola Cocos  
Isola Christmas  
Isole Mc Donald  
Isole Norfolk  
Isole Cook  
Isole Niue  
Isole Tokelau  
Regioni Polari

### **Altre destinazioni**

Antartide  
Isola Bouvet  
Georgia del sud, Sandwich  
Terre Australi francesi  
Provviste e dotazioni di bordo  
Provviste e dotazioni di bordo nel quadro degli scambi con i paesi terzi  
Paesi e territori non determinati  
Paesi e territori non determinati nel quadro degli scambi con i paesi terzi  
Punti e depositi franchi  
Paesi e territori non specificati

Paesi e territori non specificati per ragioni commerciali o militari  
nel quadro degli scambi con i paesi terzi

## Legenda dei prodotti per macrosettore (Ateco '07)

### **Agricoltura, silvicoltura e pesca**

Prodotti di colture agricole non permanenti  
Prodotti di colture permanenti  
Piante vive  
Animali vivi e prodotti di origine animale  
Piante forestali e altri prodotti della silvicoltura  
Legno grezzo  
Prodotti vegetali di bosco non legnosi  
Pesci ed altri prodotti della pesca; prodotti dell'acquacoltura

### **Estrazione di minerali**

Antracite  
Lignite  
Petrolio greggio  
Gas naturale  
Minerali metalliferi ferrosi  
Minerali metalliferi non ferrosi  
Pietra, sabbia e argilla  
Minerali di cave e miniere n.c.a.

### **Alimentari, bevande e tabacco**

Carne lavorata e conservata e prodotti a base di carne  
Pesce, crostacei e molluschi lavorati e conservati  
Frutta e ortaggi lavorati e conservati  
Oli e grassi vegetali e animali  
Prodotti delle industrie lattiero-casearie  
Granaglie, amidi e di prodotti amidacei  
Prodotti da forno e farinacei  
Altri prodotti alimentari  
Prodotti per l'alimentazione degli animali  
Bevande  
Tabacco

### **Tessili**

Filati di fibre tessili  
Tessuti  
Altri prodotti tessili

### **Abbigliamento**

Articoli di abbigliamento, escluso l'abbigliamento in pelliccia  
Articoli di abbigliamento in pelliccia  
Articoli di maglieria

### **Pelle, calzature e accessori**

Cuoio conciato e lavorato; articoli da viaggio, borse, pelletteria e selleria; pellicce preparate e tinte  
Calzature

### **Legno e prodotti in legno**

Legno tagliato e piallato  
Prodotti in legno, sughero, paglia e materiali da intreccio

### **Carta e stampa**

Pasta-carta, carta e cartone  
Articoli di carta e di cartone  
Prodotti della stampa

### **Coke e prodotti petroliferi**

Prodotti di cokeria  
Prodotti derivanti dalla raffinazione del petrolio

### **Prodotti chimici**

Prodotti chimici di base, fertilizzanti e composti azotati, materie plastiche e gomma sintetica in forme primarie  
Agrofarmaci e altri prodotti chimici per l'agricoltura  
Pitture, vernici e smalti, inchiostri da stampa e adesivi sintetici (mastici)  
Saponi e detergenti, prodotti per la pulizia e la lucidatura, profumi e cosmetici  
Altri prodotti chimici  
Fibre sintetiche e artificiali

### **Prodotti farmaceutici**

Prodotti farmaceutici di base  
Medicinali e preparati farmaceutici

### **Gomma e plastica**

Articoli in gomma  
Articoli in materie plastiche

### **Minerali non metalliferi**

Vetro e di prodotti in vetro  
Prodotti refrattari  
Materiali da costruzione in terracotta  
Altri prodotti in porcellana e in ceramica  
Cemento, calce e gesso  
Prodotti in calcestruzzo, cemento e gesso  
Pietre tagliate, modellate e finite  
Prodotti abrasivi e di minerali non metalliferi n.c.a.

### **Metalli e prodotti in metallo**

Prodotti della siderurgia  
Tubi, condotti, profilati cavi e relativi accessori in acciaio (esclusi quelli in acciaio colato)  
Altri prodotti della prima trasformazione dell'acciaio  
Metalli di base preziosi e altri metalli non ferrosi; combustibili nucleari  
Prodotti della fusione della ghisa e dell'acciaio  
Elementi da costruzione in metallo  
Cisterne, serbatoi, radiatori e contenitori in metallo  
Generatori di vapore, esclusi i contenitori in metallo per caldaie per il riscaldamento centrale ad acqua calda  
Armi e munizioni  
Articoli di coltelleria, utensili e oggetti di ferramenta  
Altri prodotti in metallo

### **Macchinari**

Componenti elettronici e schede elettroniche  
Computer e unità periferiche  
Apparecchiature per le telecomunicazioni  
Prodotti di elettronica di consumo audio e video  
Strumenti e apparecchi di misurazione, prova e navigazione; orologi  
Strumenti per irradiazione, apparecchiature elettromedicali ed elettroterapeutiche  
Strumenti ottici e attrezzature fotografiche  
Supporti magnetici ed ottici  
Motori, generatori e trasformatori elettrici; apparecchiature per la distribuzione e il controllo dell'elettricità  
Batterie di pile e accumulatori elettrici  
Apparecchiature di cablaggio  
Apparecchiature per illuminazione  
Apparecchi per uso domestico  
Altre apparecchiature elettriche  
Macchine di impiego generale  
Altre macchine di impiego generale  
Macchine per l'agricoltura e la silvicoltura  
Macchine per la formatura dei metalli e altre macchine utensili  
Altre macchine per impieghi speciali

## **Mezzi di trasporto**

Autoveicoli  
Carrozzerie per autoveicoli; rimorchi e semirimorchi  
Parti ed accessori per autoveicoli e loro motori  
Navi e imbarcazioni  
Locomotive e di materiale rotabile ferro-tranviario  
Aeromobili, veicoli spaziali e relativi dispositivi  
Veicoli militari da combattimento  
Mezzi di trasporto n.c.a.

## **Mobili**

Mobili

## **Altri prodotti manifatturieri**

Gioielleria, bigiotteria e articoli connessi; pietre preziose lavorate  
Strumenti musicali  
Articoli sportivi  
Giochi e giocattoli  
Strumenti e forniture mediche e dentistiche  
Altri prodotti delle industrie manifatturiere n.c.a.

## **Altre esportazioni**

Energia elettrica  
Gas manufatti e combustibili gassosi  
Acque e fanghi di depurazione  
Rifiuti  
Prodotti del trattamento e dello smaltimento dei rifiuti  
Prodotti del recupero dei materiali (esclusi prodotti nuovi derivanti da materie prime secondarie)  
Libri, periodici e prodotti di altre attività editoriali  
Giochi per computer e altri software a pacchetto  
Prodotti delle attività cinematografiche, video e televisive  
Prodotti dell'editoria musicale e supporti per la registrazione sonora  
Prodotti delle attività fotografiche  
Prodotti delle attività creative, artistiche e d'intrattenimento  
Prodotti delle attività di biblioteche, archivi, musei e di altre attività culturali  
Prodotti di altre attività di servizi per la persona  
Merci dichiarate come provviste di bordo, merci nazionali di ritorno e respinte, merci varie



## Import ed export della provincia di Forlì-Cesena

---

TAB. CE.02.01 - Import ed export per macrosettore  
Forlì-Cesena - Anni 2018 e 2019 - valori in euro

	Import 2018	Import 2019	Variazione import 2019/18	Export 2018	Export 2019	Variazione export 2019/18
Agricoltura, silvicoltura e p.. .....	145.428.513	164.616.009	+13,2%	294.088.929	304.893.079	+3,7%
Estrazione di minerali.....	2.311.555	2.611.624	+13,0%	214.242	509.110	+137,6%
Alimentari, bevande e tabacco.....	313.771.537	306.246.066	-2,4%	269.378.314	287.203.187	+6,6%
Tessili.....	19.557.490	20.211.212	+3,3%	21.557.134	21.664.450	+0,5%
Abbigliamento .....	173.189.287	234.569.739	+35,4%	74.478.778	69.647.465	-6,5%
Pelle, calzature e accessori.....	69.636.590	78.645.829	+12,9%	362.747.478	331.772.560	-8,5%
Legno e prodotti in legno.....	44.091.999	39.204.916	-11,1%	55.627.481	53.382.186	-4,0%
Carta e stampa.....	44.701.887	42.019.729	-6,0%	14.648.108	14.403.282	-1,7%
Coke e prodotti petroliferi.....	1.836.413	1.531.912	-16,6%	137.235	89.596	-34,7%
Prodotti chimici.....	235.237.372	213.954.268	-9,0%	112.774.527	128.948.076	+14,3%
Prodotti farmaceutici.....	22.662.242	23.929.194	+5,6%	10.505.821	11.327.828	+7,8%
Gomma e plastica.....	96.436.399	102.112.726	+5,9%	179.610.219	186.209.617	+3,7%
Minerali non metalliferi.....	20.964.364	17.402.807	-17,0%	40.392.219	29.737.206	-26,4%
Metalli e prodotti in metallo.....	134.720.820	117.720.813	-12,6%	479.068.626	460.431.713	-3,9%
Macchinari.....	321.081.380	340.339.344	+6,0%	934.130.810	913.358.801	-2,2%
Mezzi di trasporto.....	46.921.436	39.543.799	-15,7%	207.906.903	252.239.977	+21,3%
Mobili.....	21.465.919	23.012.932	+7,2%	198.732.790	222.124.458	+11,8%
Altri prodotti manifatturieri.....	65.467.216	66.159.648	+1,1%	401.941.720	360.139.570	-10,4%
Altre esportazioni.....	40.116.683	41.709.641	+4,0%	18.044.952	37.733.702	+109,1%
<b>Tutte le merci.....</b>	<b>1.819.599.102</b>	<b>1.875.542.208</b>	<b>+3,1%</b>	<b>3.675.986.286</b>	<b>3.685.815.863</b>	<b>+0,3%</b>

Fonte: Coeweb - ISTAT

Elaborazione: SIMET - Camera di commercio della Romagna - Forlì-Cesena e Rimini

TAB. CE.02.02 - Import ed export per macrosettore e prodotto  
Forlì-Cesena - Anni 2018 e 2019 - valori in euro

	Import 2018	Import 2019	Variazione import 2019/18	Export 2018	Export 2019	Variazione export 2019/18
Prodotti di colture agricole .....	73.185.144	87.629.024	+19,7%	130.198.771	129.434.241	-0,6%
Prodotti di colture permanenti.....	42.090.664	47.730.009	+13,4%	132.618.011	143.138.852	+7,9%
Piante vive.....	3.355.786	3.473.758	+3,5%	15.748.002	16.890.300	+7,3%
Animali vivi e prodotti di or.....	16.346.865	16.442.272	+0,6%	10.215.102	11.257.018	+10,2%
Piante forestali e altri prod.....	30.732	25.958	-15,5%	2.081	0	-100,0%
Legno grezzo.....	673.547	656.666	-2,5%	0	9.480	-
Prodotti vegetali di bosco no.....	84.034	63.200	-24,8%	79.998	43.362	-45,8%
Pesci ed altri prodotti della.....	9.661.741	8.595.122	-11,0%	5.226.964	4.119.826	-21,2%
<b>Agricoltura, silvicoltura e p.....</b>	<b>145.428.513</b>	<b>164.616.009</b>	<b>+13,2%</b>	<b>294.088.929</b>	<b>304.893.079</b>	<b>+3,7%</b>
Antracite.....	0	0	-	0	0	-
Lignite.....	0	0	-	0	0	-
Petrolio greggio.....	0	0	-	0	0	-
Gas naturale.....	0	122.836	-	0	0	-
Minerali metalliferi ferrosi.....	11.369	41.285	+263,1%	0	0	-
Minerali metalliferi non ferrosi.....	108.809	39.364	-63,8%	2.367	1.097	-53,7%
Pietra, sabbia e argilla.....	35.281	45.418	+28,7%	204.260	499.935	+144,8%
Minerali di cave e miniere n.....	2.156.096	2.362.721	+9,6%	7.615	8.078	+6,1%
<b>Estrazione di minerali.....</b>	<b>2.311.555</b>	<b>2.611.624</b>	<b>+13,0%</b>	<b>214.242</b>	<b>509.110</b>	<b>+137,6%</b>
Carne lavorata e conservata e.....	27.446.425	27.832.015	+1,4%	79.400.797	87.730.580	+10,5%
Pesce, crostacei e molluschi .....	183.226.014	178.804.618	-2,4%	2.492.935	3.177.648	+27,5%
Frutta e ortaggi lavorati e c.....	11.790.659	10.421.611	-11,6%	27.170.694	28.433.037	+4,6%
Oli e grassi vegetali e animali.....	47.398.806	46.454.657	-2,0%	54.520.639	60.188.319	+10,4%
Prodotti delle industrie latt.....	16.527.848	16.893.793	+2,2%	1.040.469	692.954	-33,4%
Granaglie, amidi e di prodott.....	2.562.236	2.467.963	-3,7%	1.140.784	1.047.811	-8,1%
Prodotti da forno e farinacei.....	3.139.737	3.563.025	+13,5%	8.015.169	8.383.162	+4,6%
Altri prodotti alimentari.....	10.529.166	11.129.158	+5,7%	30.015.816	28.676.554	-4,5%
Prodotti per l'alimentazione .....	6.993.441	4.670.349	-33,2%	17.896.556	18.289.486	+2,2%
Bevande.....	4.157.205	4.008.877	-3,6%	47.684.455	50.549.720	+6,0%
Tabacco.....	0	0	-	0	33.916	-
<b>Alimentari, bevande e tabacco.....</b>	<b>313.771.537</b>	<b>306.246.066</b>	<b>-2,4%</b>	<b>269.378.314</b>	<b>287.203.187</b>	<b>+6,6%</b>
Filati di fibre tessili.....	560.690	346.634	-38,2%	103.772	58.136	-44,0%
Tessuti.....	8.177.883	7.596.015	-7,1%	12.238.672	11.730.652	-4,2%
Altri prodotti tessili.....	10.818.917	12.268.563	+13,4%	9.214.690	9.875.662	+7,2%
<b>Tessili.....</b>	<b>19.557.490</b>	<b>20.211.212</b>	<b>+3,3%</b>	<b>21.557.134</b>	<b>21.664.450</b>	<b>+0,5%</b>
Articoli di abbigliamento, es.....	128.517.757	181.358.200	+41,1%	62.237.756	56.511.290	-9,2%
Articoli di abbigliamento in .....	63.558	41.816	-34,2%	934.539	1.202.412	+28,7%
Articoli di maglieria.....	44.607.972	53.169.723	+19,2%	11.306.483	11.933.763	+5,5%
<b>Abbigliamento .....</b>	<b>173.189.287</b>	<b>234.569.739</b>	<b>+35,4%</b>	<b>74.478.778</b>	<b>69.647.465</b>	<b>-6,5%</b>
Cuoio conciato e lavorato; ar.....	33.701.420	39.932.665	+18,5%	69.286.767	61.876.683	-10,7%
Calzature.....	35.935.170	38.713.164	+7,7%	293.460.711	269.895.877	-8,0%
<b>Pelle, calzature e accessori.....</b>	<b>69.636.590</b>	<b>78.645.829</b>	<b>+12,9%</b>	<b>362.747.478</b>	<b>331.772.560</b>	<b>-8,5%</b>
Legno tagliato e piallato.....	15.255.220	12.353.708	-19,0%	818.977	717.517	-12,4%
Prodotti in legno, sughero, p.....	28.836.779	26.851.208	-6,9%	54.808.504	52.664.669	-3,9%
<b>Legno e prodotti in legno.....</b>	<b>44.091.999</b>	<b>39.204.916</b>	<b>-11,1%</b>	<b>55.627.481</b>	<b>53.382.186</b>	<b>-4,0%</b>
Pasta-carta, carta e cartone.....	40.676.930	39.032.279	-4,0%	4.258.981	4.281.592	+0,5%
Articoli di carta e di cartone.....	4.004.600	2.978.532	-25,6%	10.381.826	10.118.993	-2,5%
Prodotti della stampa .....	20.357	8.918	-56,2%	7.301	2.697	-63,1%
<b>Carta e stampa.....</b>	<b>44.701.887</b>	<b>42.019.729</b>	<b>-6,0%</b>	<b>14.648.108</b>	<b>14.403.282</b>	<b>-1,7%</b>
Prodotti di cokeria.....	12.286	10.989	-10,6%	0	0	-
Prodotti derivanti dalla raff.....	1.824.127	1.520.923	-16,6%	137.235	89.596	-34,7%
<b>Coke e prodotti petroliferi.....</b>	<b>1.836.413</b>	<b>1.531.912</b>	<b>-16,6%</b>	<b>137.235</b>	<b>89.596</b>	<b>-34,7%</b>
Prodotti chimici di base, fer.....	212.695.037	193.275.103	-9,1%	86.955.924	103.735.868	+19,3%
Agrofarmaci e altri prodotti .....	6.215.230	5.844.786	-6,0%	1.220.006	1.441.603	+18,2%
Pitture, vernici e smalti, in.....	2.617.525	1.788.073	-31,7%	15.798.920	15.811.009	+0,1%

TAB. CE.02.02 - Import ed export per macrosettore e prodotto  
Forlì-Cesena - Anni 2018 e 2019 - valori in euro

	Import 2018	Import 2019	Variazione import 2019/18	Export 2018	Export 2019	Variazione export 2019/18
Saponi e detergenti, prodotti.....	3.468.572	3.170.406	-8,6%	6.804.396	6.005.806	-11,7%
Altri prodotti chimici.....	10.062.781	9.737.906	-3,2%	1.907.373	1.946.778	+2,1%
Fibre sintetiche e artificiali.....	178.227	137.994	-22,6%	87.908	7.012	-92,0%
<b>Prodotti chimici.....</b>	<b>235.237.372</b>	<b>213.954.268</b>	<b>-9,0%</b>	<b>112.774.527</b>	<b>128.948.076</b>	<b>+14,3%</b>
Prodotti farmaceutici di base.....	14.366.260	13.834.522	-3,7%	432.146	465.275	+7,7%
Medicinali e preparati farmac. ....	8.295.982	10.094.672	+21,7%	10.073.675	10.862.553	+7,8%
<b>Prodotti farmaceutici.....</b>	<b>22.662.242</b>	<b>23.929.194</b>	<b>+5,6%</b>	<b>10.505.821</b>	<b>11.327.828</b>	<b>+7,8%</b>
Articoli in gomma.....	37.919.739	41.294.957	+8,9%	13.347.524	13.220.458	-1,0%
Articoli in materie plastiche.....	58.516.660	60.817.769	+3,9%	166.262.695	172.989.159	+4,0%
<b>Gomma e plastica.....</b>	<b>96.436.399</b>	<b>102.112.726</b>	<b>+5,9%</b>	<b>179.610.219</b>	<b>186.209.617</b>	<b>+3,7%</b>
Vetro e di prodotti in vetro.....	11.985.081	11.360.917	-5,2%	3.008.999	3.702.739	+23,1%
Prodotti refrattari.....	315.970	140.959	-55,4%	200.137	239.870	+19,9%
Materiali da costruzione in t. ....	97.008	33.259	-65,7%	21.507.294	10.075.447	-53,2%
Altri prodotti in porcellana ..	2.418.332	2.034.675	-15,9%	698.336	508.190	-27,2%
Cemento, calce e gesso.....	41.486	42.794	+3,2%	39.996	23.066	-42,3%
Prodotti in calcestruzzo, cem. ....	477.329	212.195	-55,5%	2.149.670	2.551.350	+18,7%
Pietre tagliate, modellate e ..	83.434	65.779	-21,2%	507.237	417.136	-17,8%
Prodotti abrasivi e di minera. ....	5.545.724	3.512.229	-36,7%	12.280.550	12.219.408	-0,5%
<b>Minerali non metalliferi.....</b>	<b>20.964.364</b>	<b>17.402.807</b>	<b>-17,0%</b>	<b>40.392.219</b>	<b>29.737.206</b>	<b>-26,4%</b>
Prodotti della siderurgia.....	60.765.148	46.249.667	-23,9%	9.615.161	6.872.279	-28,5%
Tubi, condotti, profilati cav. ....	8.865.467	7.527.718	-15,1%	322.712.361	317.829.151	-1,5%
Altri prodotti della prima tr. ....	3.340.237	2.997.373	-10,3%	39.725.997	39.518.352	-0,5%
Metalli di base preziosi e al. ....	12.745.695	11.522.707	-9,6%	5.035.349	4.719.597	-6,3%
Prodotti della fusione della ..	340.987	547.777	+60,6%	196.396	20.332	-89,6%
Elementi da costruzione in me. ....	3.602.035	3.130.142	-13,1%	23.824.843	18.657.541	-21,7%
Cisterne, serbatoi, radiatori. ....	1.106.411	1.050.338	-5,1%	33.685.613	26.283.946	-22,0%
Generatori di vapore, esclusi. ....	159.146	142.201	-10,6%	819.696	2.946.889	+259,5%
Armi e munizioni.....	4.466.155	3.782.451	-15,3%	10.108.403	11.294.306	+11,7%
Articoli di coltelleria, uten. ....	17.066.188	18.307.613	+7,3%	12.086.244	10.692.449	-11,5%
Altri prodotti in metallo.....	22.263.351	22.462.826	+0,9%	21.258.563	21.596.871	+1,6%
<b>Metalli e prodotti in metallo.....</b>	<b>134.720.820</b>	<b>117.720.813</b>	<b>-12,6%</b>	<b>479.068.626</b>	<b>460.431.713</b>	<b>-3,9%</b>
Componenti elettronici e sche. ....	6.384.188	4.818.846	-24,5%	11.250.358	9.456.552	-15,9%
Computer e unità periferiche.....	8.604.468	6.825.797	-20,7%	11.744.296	8.602.435	-26,8%
Apparecchiature per le teleco. ....	9.730.477	12.215.855	+25,5%	5.361.264	2.732.039	-49,0%
Prodotti di elettronica di co. ....	1.703.540	2.583.190	+51,6%	4.121.158	3.743.796	-9,2%
Strumenti e apparecchi di mis. ....	18.310.455	20.288.813	+10,8%	25.355.601	15.235.767	-39,9%
Strumenti per irradiazione, a. ....	3.980.073	3.053.247	-23,3%	2.655.920	2.040.290	-23,2%
Strumenti ottici e attrezzatu. ....	2.434.555	2.915.056	+19,7%	436.145	604.461	+38,6%
Supporti magnetici ed ottici.....	60.765	67.142	+10,5%	234.938	170.610	-27,4%
Motori, generatori e trasform. ....	30.342.471	32.668.971	+7,7%	41.800.736	47.636.350	+14,0%
Batterie di pile e accumulato. ....	5.022.493	4.835.680	-3,7%	2.419.672	1.174.573	-51,5%
Apparecchiature di cablaggio .....	8.172.140	8.698.482	+6,4%	11.491.032	9.711.563	-15,5%
Apparecchiature per illuminaz. ....	6.482.935	6.790.542	+4,7%	12.751.770	13.292.104	+4,2%
Apparecchi per uso domestico.....	23.952.934	32.609.765	+36,1%	190.311.539	197.348.100	+3,7%
Altre apparecchiature elettriche.....	6.421.265	8.228.693	+28,1%	3.765.612	8.735.094	+132,0%
Macchine di impiego generale.....	52.775.191	53.004.692	+0,4%	58.504.678	65.387.189	+11,8%
Altre macchine di impiego gen. ....	63.693.161	65.544.561	+2,9%	110.813.226	109.237.349	-1,4%
Macchine per l'agricoltura e ..	10.390.813	10.151.887	-2,3%	142.384.817	130.982.854	-8,0%
Macchine per la formatura dei. ....	13.784.936	14.789.304	+7,3%	42.398.903	59.768.502	+41,0%
Altre macchine per impieghi s. ....	48.834.520	50.248.821	+2,9%	256.329.145	227.499.173	-11,2%
<b>Macchinari.....</b>	<b>321.081.380</b>	<b>340.339.344</b>	<b>+6,0%</b>	<b>934.130.810</b>	<b>913.358.801</b>	<b>-2,2%</b>
Autoveicoli.....	13.036.087	13.773.495	+5,7%	9.014.976	5.738.938	-36,3%
Carrozzerie per autoveicoli; ..	12.009.141	7.405.460	-38,3%	12.015.273	8.489.838	-29,3%
Parti ed accessori per autove. ....	14.141.761	11.249.417	-20,5%	33.929.787	29.011.026	-14,5%
Navi e imbarcazioni.....	307.573	146.592	-52,3%	147.968.477	204.623.244	+38,3%
Locomotive e di materiale rot. ....	239.503	18.082	-92,5%	72.960	1.274	-98,3%
Aeromobili, veicoli spaziali ..	364.946	280.255	-23,2%	581.290	602.932	+3,7%

TAB. CE.02.02 - Import ed export per macrosettore e prodotto  
Forlì-Cesena - Anni 2018 e 2019 - valori in euro

	Import 2018	Import 2019	Variazione import 2019/18	Export 2018	Export 2019	Variazione export 2019/18
Veicoli militari da combattim.. .....	0	0	-	0	0	-
Mezzi di trasporto n.c.a.....	6.822.425	6.670.498	-2,2%	4.324.140	3.772.725	-12,8%
<b>Mezzi di trasporto.....</b>	<b>46.921.436</b>	<b>39.543.799</b>	<b>-15,7%</b>	<b>207.906.903</b>	<b>252.239.977</b>	<b>+21,3%</b>
Mobili.....	21.465.919	23.012.932	+7,2%	198.732.790	222.124.458	+11,8%
<b>Mobili.....</b>	<b>21.465.919</b>	<b>23.012.932</b>	<b>+7,2%</b>	<b>198.732.790</b>	<b>222.124.458</b>	<b>+11,8%</b>
Gioielleria, bigiotteria e ar. ....	2.330.657	1.511.643	-35,1%	2.574.231	1.993.287	-22,6%
Strumenti musicali.....	69.136	58.863	-14,9%	750.792	747.624	-0,4%
Articoli sportivi.....	29.158.910	25.603.542	-12,2%	378.791.470	325.437.300	-14,1%
Giochi e giocattoli.....	11.677.639	10.564.136	-9,5%	5.911.721	6.401.117	+8,3%
Strumenti e forniture mediche. ....	14.509.774	20.762.121	+43,1%	6.545.009	19.646.633	+200,2%
Altri prodotti delle industri. ....	7.721.100	7.659.343	-0,8%	7.368.497	5.913.609	-19,7%
<b>Altri prodotti manifatturieri.....</b>	<b>65.467.216</b>	<b>66.159.648</b>	<b>+1,1%</b>	<b>401.941.720</b>	<b>360.139.570</b>	<b>-10,4%</b>
Energia elettrica.....	0	0	-	0	0	-
Gas manufatti e combustibili .. ..	0	0	-	0	0	-
Acque e fanghi di depurazione.....	0	0	-	0	0	-
Rifiuti.....	6.412.324	4.131.818	-35,6%	4.480.829	6.730.071	+50,2%
Prodotti del trattamento e de. ....	0	0	-	0	0	-
Prodotti del recupero dei mat. ....	0	0	-	0	0	-
Libri, periodici e prodotti d. ....	1.251.412	1.159.960	-7,3%	2.432.070	1.966.123	-19,2%
Giochi per computer e altri s. ....	13.647	50	-99,6%	2.667	13.481	+405,5%
Prodotti delle attività cinem. ....	285.190	432.414	+51,6%	34.686	279.510	+705,8%
Prodotti dell'editoria musica. ....	5.106	35.082	+587,1%	0	0	-
Prodotti delle attività fotograf. ....	1.815	380	-79,1%	0	0	-
Prodotti delle attività creat. ....	440.776	707.232	+60,5%	135.406	81.509	-39,8%
Prodotti delle attività di bi. ....	9.309	0	-100,0%	0	0	-
Prodotti di altre attività di. ....	0	0	-	0	0	-
Merci dichiarate come provvis. ....	31.697.104	35.242.705	+11,2%	10.959.294	28.663.008	+161,5%
<b>Altre esportazioni.....</b>	<b>40.116.683</b>	<b>41.709.641</b>	<b>+4,0%</b>	<b>18.044.952</b>	<b>37.733.702</b>	<b>+109,1%</b>
<b>Tutte le merci.....</b>	<b>1.819.599.102</b>	<b>1.875.542.208</b>	<b>+3,1%</b>	<b>3.675.986.286</b>	<b>3.685.815.863</b>	<b>+0,3%</b>

Fonte: Coeweb - ISTAT

Elaborazione: SIMET - Camera di commercio della Romagna - Forlì-Cesena e Rimini

TAB. CE.02.03 - Import ed export per area geografica  
Forlì-Cesena - Anni 2018 e 2019 - valori in euro

	Import 2018	Import 2019	Variazione import 2019/18	Export 2018	Export 2019	Variazione export 2019/18
Unione Europea a 28.....	1.042.365.384	1.037.192.603	-0,5%	2.281.586.593	2.380.657.691	+4,3%
Altri Paesi d'Europa.....	83.946.501	78.691.682	-6,3%	286.008.165	265.758.455	-7,1%
Africa Settentrionale.....	33.365.075	56.032.557	+67,9%	85.734.027	84.596.703	-1,3%
Altri Paesi Africani.....	58.442.707	47.496.985	-18,7%	71.020.833	59.444.489	-16,3%
America Settentrionale.....	30.706.719	30.130.571	-1,9%	264.586.063	276.478.187	+4,5%
America Centro-Meridionale.....	87.697.298	72.853.482	-16,9%	96.065.881	70.121.974	-27,0%
Medio Oriente.....	15.143.678	12.027.322	-20,6%	139.624.268	130.361.231	-6,6%
Asia Centrale.....	154.334.070	198.992.294	+28,9%	57.801.657	42.068.783	-27,2%
Asia Orientale.....	308.498.397	338.041.624	+9,6%	329.460.756	321.445.046	-2,4%
Oceania.....	5.097.592	4.040.886	-20,7%	61.574.682	54.661.176	-11,2%
Altre destinazioni.....	1.681	42.202	+2.410,5%	2.523.361	222.128	-91,2%
<b>Tutti i paesi.....</b>	<b>1.819.599.102</b>	<b>1.875.542.208</b>	<b>+3,1%</b>	<b>3.675.986.286</b>	<b>3.685.815.863</b>	<b>+0,3%</b>

Fonte: Coeweb - ISTAT

Elaborazione: SIMET - Camera di commercio della Romagna - Forlì-Cesena e Rimini

TAB. CE.02.04 - Import ed export per area geografica e paese  
Forlì-Cesena - Anni 2018 e 2019 - valori in euro

	Import 2018	Import 2019	Variazione import 2019/18	Export 2018	Export 2019	Variazione export 2019/18
Francia.....	136.520.116	131.576.628	-3,6%	478.488.545	506.737.344	+5,9%
Paesi Bassi.....	114.902.210	125.313.921	+9,1%	112.353.224	119.438.531	+6,3%
Germania.....	249.909.602	256.724.186	+2,7%	444.237.492	457.294.609	+2,9%
Regno Unito.....	39.418.042	36.723.929	-6,8%	283.645.803	254.424.073	-10,3%
Irlanda.....	9.790.631	10.434.471	+6,6%	10.602.799	12.185.020	+14,9%
Danimarca.....	16.299.053	18.762.897	+15,1%	48.406.543	52.756.608	+9,0%
Grecia.....	31.975.900	27.220.917	-14,9%	45.665.030	49.626.552	+8,7%
Portogallo.....	11.540.608	10.362.854	-10,2%	40.003.183	49.773.163	+24,4%
Spagna.....	132.902.651	149.273.430	+12,3%	157.855.181	171.005.333	+8,3%
Belgio.....	91.796.511	75.699.436	-17,5%	79.054.777	84.676.565	+7,1%
Lussemburgo.....	1.100.400	1.172.429	+6,5%	3.561.140	5.002.907	+40,5%
Svezia.....	13.101.067	12.522.531	-4,4%	45.945.814	39.639.525	-13,7%
Finlandia.....	6.808.339	5.386.396	-20,9%	20.705.759	22.090.508	+6,7%
Austria.....	35.708.514	38.716.172	+8,4%	64.899.688	66.504.959	+2,5%
Malta.....	139.025	236.223	+69,9%	33.656.534	33.142.508	-1,5%
Estonia.....	134.811	80.881	-40,0%	5.445.553	4.062.218	-25,4%
Lettonia.....	564.373	494.044	-12,5%	4.970.851	4.263.233	-14,2%
Lituania.....	2.656.585	1.887.834	-28,9%	9.456.208	9.518.614	+0,7%
Polonia.....	23.494.544	24.000.603	+2,2%	135.098.289	147.825.684	+9,4%
Rep. Ceca.....	11.908.116	13.132.239	+10,3%	67.613.459	76.259.766	+12,8%
Slovacchia.....	20.016.167	21.471.929	+7,3%	19.390.726	26.530.551	+36,8%
Ungheria.....	17.675.134	15.578.792	-11,9%	27.191.163	26.948.858	-0,9%
Romania.....	43.694.061	30.305.998	-30,6%	58.210.445	64.671.897	+11,1%
Bulgaria.....	7.822.745	6.213.150	-20,6%	20.744.478	16.779.497	-19,1%
Slovenia.....	17.408.063	18.528.946	+6,4%	30.592.189	39.431.033	+28,9%
Croazia.....	4.867.421	5.267.688	+8,2%	22.860.960	29.014.156	+26,9%
Cipro.....	187.525	62.992	-66,4%	8.844.896	9.309.913	+5,3%
Provviste e dotazioni di bord.....	0	0	-	1.953.025	1.678.761	-14,0%
Paesi e territori non determi.....	23.170	41.087	+77,3%	132.839	65.305	-50,8%
Paesi e territori non specifi.....	0	0	-	0	0	-
<b>Unione Europea a 28.....</b>	<b>1.042.365.384</b>	<b>1.037.192.603</b>	<b>-0,5%</b>	<b>2.281.586.593</b>	<b>2.380.657.691</b>	<b>+4,3%</b>
Islanda.....	34.660	7.828	-77,4%	435.669	324.470	-25,5%
Norvegia.....	427.374	625.435	+46,3%	9.504.735	12.431.259	+30,8%
Liechtenstein.....	0	0	-	176.856	114.496	-35,3%
Svizzera.....	15.004.699	14.524.236	-3,2%	73.156.242	67.855.345	-7,2%
Isole Faeroer.....	0	0	-	1.901	2.665	+40,2%
Andorra.....	0	0	-	94.582	82.579	-12,7%
Gibilterra.....	1.410	0	-100,0%	33.269	16.479	-50,5%
Città del Vaticano.....	0	2.630	-	0	0	-
San Marino.....	0	0	-	0	0	-
Turchia.....	47.655.145	44.537.750	-6,5%	36.207.331	40.103.162	+10,8%
Albania.....	4.849.029	4.763.985	-1,8%	12.747.213	12.617.179	-1,0%
Ucraina.....	3.230.912	6.145.768	+90,2%	19.017.497	14.888.754	-21,7%
Bielorussia.....	38.973	11.573	-70,3%	3.137.294	2.087.344	-33,5%
Moldavia.....	1.304.476	1.256.028	-3,7%	4.233.887	4.224.696	-0,2%
Russia.....	4.343.546	3.389.395	-22,0%	107.368.377	89.792.425	-16,4%
Bosnia-Erzegovina.....	962.528	472.418	-50,9%	3.430.399	3.206.266	-6,5%
Serbia e Montenegro.....	0	0	-	0	0	-
Kosovo.....	0	4.856	-	2.581.346	2.296.845	-11,0%
Macedonia.....	1.506.669	1.513.724	+0,5%	1.916.091	2.286.162	+19,3%
Montenegro.....	40.855	37.612	-7,9%	1.567.916	3.679.707	+134,7%
Serbia.....	4.546.225	1.398.444	-69,2%	10.397.560	9.748.622	-6,2%
Monaco.....	0	0	-	0	0	-
<b>Altri Paesi d'Europa.....</b>	<b>83.946.501</b>	<b>78.691.682</b>	<b>-6,3%</b>	<b>286.008.165</b>	<b>265.758.455</b>	<b>-7,1%</b>
<b>Europa.....</b>	<b>1.126.311.885</b>	<b>1.115.884.285</b>	<b>-0,9%</b>	<b>2.567.594.758</b>	<b>2.646.416.146</b>	<b>+3,1%</b>
Ceuta.....	0	0	-	3.163	1.215	-61,6%
Melilla.....	0	0	-	0	0	-
Marocco.....	17.709.975	42.621.632	+140,7%	16.077.357	21.164.209	+31,6%
Algeria.....	284.000	45.033	-84,1%	22.544.511	20.652.315	-8,4%

TAB. CE.02.04 - Import ed export per area geografica e paese  
Forlì-Cesena - Anni 2018 e 2019 - valori in euro

	Import 2018	Import 2019	Variazione import 2019/18	Export 2018	Export 2019	Variazione export 2019/18
Tunisia.....	8.771.957	7.995.117	-8,9%	10.180.782	8.824.147	-13,3%
Libia.....	0	0	-	1.972.087	3.287.858	+66,7%
Egitto.....	6.599.143	5.370.775	-18,6%	34.956.127	30.666.959	-12,3%
<b>Africa Settentrionale.....</b>	<b>33.365.075</b>	<b>56.032.557</b>	<b>+67,9%</b>	<b>85.734.027</b>	<b>84.596.703</b>	<b>-1,3%</b>
Sudan.....	1.708	4.636	+171,4%	350.178	2.659.576	+659,5%
Sud Sudan.....	0	0	-	10.330	0	-100,0%
Mauritania.....	6.753.364	5.614.027	-16,9%	24.834	33.792	+36,1%
Mali.....	0	0	-	119.826	143.578	+19,8%
Burkina-Faso.....	0	0	-	230.138	494.098	+114,7%
Niger.....	0	0	-	222.424	225.800	+1,5%
Ciad.....	0	0	-	0	47.455	-
Capo Verde.....	0	0	-	338.922	296.129	-12,6%
Senegal.....	22.568.235	17.996.001	-20,3%	3.987.054	2.928.430	-26,6%
Gambia.....	0	0	-	126.840	38.370	-69,7%
Guinea-Bissau.....	0	0	-	4.000	0	-100,0%
Guinea.....	0	0	-	1.501.086	2.085.896	+39,0%
Sierra Leone.....	0	0	-	67.250	24.251	-63,9%
Liberia.....	0	0	-	347.709	162.700	-53,2%
Costa d'Avorio.....	1.797.127	1.025.074	-43,0%	1.578.001	715.461	-54,7%
Ghana.....	1.674.634	393.880	-76,5%	3.499.968	2.219.439	-36,6%
Togo.....	25.672	43.103	+67,9%	415.318	773.708	+86,3%
Benin.....	5.087	5.093	+0,1%	3.661.009	2.263.249	-38,2%
Nigeria.....	83.275	5.947	-92,9%	17.822.997	10.732.859	-39,8%
Camerun.....	11.697.257	10.303.392	-11,9%	3.100.242	2.838.206	-8,5%
Repubblica Centrafricana.....	0	0	-	11.750	0	-100,0%
Guinea Equatoriale.....	0	0	-	1.263.352	1.110.315	-12,1%
São Tomè e Principe.....	0	0	-	0	0	-
Gabon.....	1.005.687	922.304	-8,3%	827.100	370.834	-55,2%
Congo (Repubblica).....	72.971	81.892	+12,2%	368.221	266.896	-27,5%
Congo (Rep. Dem. Ex Zaire).....	0	0	-	167.071	61.767	-63,0%
Ruanda.....	0	0	-	13.507	41.921	+210,4%
Burundi.....	0	0	-	0	0	-
Sant'Elena e dipendenze.....	0	0	-	0	0	-
Angola.....	0	0	-	613.748	379.269	-38,2%
Etiopia.....	596.525	489.276	-18,0%	3.397.856	2.608.401	-23,2%
Eritrea.....	0	0	-	59.705	84.336	+41,3%
Gibuti.....	0	0	-	65.325	49.116	-24,8%
Somalia.....	0	0	-	797.500	778.753	-2,4%
Kenia.....	588.986	261.217	-55,6%	1.803.644	1.669.507	-7,4%
Uganda.....	94.225	236.885	+151,4%	1.040.354	1.995.436	+91,8%
Tanzania.....	1.220.287	2.182.887	+78,9%	90.254	260.922	+189,1%
Seychelles e dipendenze.....	0	0	-	185.716	195.960	+5,5%
Territ. Britannico dell'Oc. I. ....	0	0	-	0	0	-
Mozambico.....	176.572	88.366	-50,0%	1.986.140	958.129	-51,8%
Madagascar.....	10.714	0	-100,0%	163.297	178.373	+9,2%
Maurizio.....	0	0	-	628.324	713.605	+13,6%
Comore.....	0	0	-	966.987	451.889	-53,3%
Mayotte.....	0	0	-	0	0	-
Zambia.....	36.720	4.424	-88,0%	16.329	34.867	+113,5%
Zimbabwe.....	0	0	-	794.252	68.116	-91,4%
Malawi.....	0	0	-	1.753.742	112.334	-93,6%
Repubblica Sudafricana.....	7.421.461	4.879.614	-34,2%	16.510.844	18.325.777	+11,0%
Namibia.....	2.612.200	2.958.967	+13,3%	76.027	5.097	-93,3%
Botswana.....	0	0	-	11.662	39.872	+241,9%
Swaziland.....	0	0	-	0	0	-
Lesotho.....	0	0	-	0	0	-
<b>Altri Paesi Africani.....</b>	<b>58.442.707</b>	<b>47.496.985</b>	<b>-18,7%</b>	<b>71.020.833</b>	<b>59.444.489</b>	<b>-16,3%</b>
<b>Africa.....</b>	<b>91.807.782</b>	<b>103.529.542</b>	<b>+12,8%</b>	<b>156.754.860</b>	<b>144.041.192</b>	<b>-8,1%</b>
Stati Uniti d'America.....	28.104.977	28.388.719	+1,0%	240.595.718	250.635.287	+4,2%



TAB. CE.02.04 - Import ed export per area geografica e paese  
Forlì-Cesena - Anni 2018 e 2019 - valori in euro

	Import 2018	Import 2019	Variazione import 2019/18	Export 2018	Export 2019	Variazione export 2019/18
Canada.....	2.601.742	1.741.852	-33,1%	23.990.345	25.842.900	+7,7%
Groenlandia.....	0	0	-	0	0	-
S. Pierre e Miquelon.....	0	0	-	0	0	-
<b>America Settentrionale.....</b>	<b>30.706.719</b>	<b>30.130.571</b>	<b>-1,9%</b>	<b>264.586.063</b>	<b>276.478.187</b>	<b>+4,5%</b>
Messico.....	17.305.665	4.195.876	-75,8%	14.225.544	12.639.142	-11,2%
Bermuda.....	0	0	-	0	4.002	-
Guatemala.....	0	38.495	-	930.545	1.238.602	+33,1%
Belize.....	0	0	-	2.775	114.360	+4.021,1%
Honduras.....	0	0	-	1.731.556	634.273	-63,4%
El Salvador.....	38.021	45.306	+19,2%	459.632	392.643	-14,6%
Nicaragua.....	1.323.425	2.148.300	+62,3%	78.389	69.623	-11,2%
Costarica.....	63.709	85.271	+33,8%	1.196.166	944.042	-21,1%
Panama.....	1.066.488	443.136	-58,4%	1.143.367	1.445.391	+26,4%
Anguilla.....	0	0	-	70.411	54.185	-23,0%
Cuba.....	0	0	-	2.432.583	1.128.040	-53,6%
Saint Kitts (Christopher) e N. ....	0	0	-	0	2.730	-
Haiti.....	0	0	-	54.357	71.133	+30,9%
Bahamas.....	0	0	-	395.435	3.430.200	+767,4%
Isole Turks e Caicos.....	0	0	-	0	0	-
Repubblica Dominicana.....	1.465.995	1.098.421	-25,1%	3.805.339	2.902.630	-23,7%
Isole Vergini USA.....	0	0	-	5.874	1.858	-68,4%
Guadalupa.....	0	0	-	0	0	-
Antigua e Barbuda.....	1.500	4.408	+193,9%	2.628	33.826	+1.187,1%
Dominica.....	0	0	-	0	0	-
Martinica.....	0	0	-	0	0	-
Isole Cayman.....	39.959	0	-100,0%	774.578	3.490	-99,5%
Giamaica.....	0	0	-	113.669	15.499	-86,4%
Santa Lucia.....	0	0	-	1.101	8.059	+632,0%
Saint Barthélemy.....	0	0	-	201.516	0	-100,0%
San Vincenzo.....	0	0	-	31.931	0	-100,0%
Isole Vergini Britann. e Mont. ....	0	0	-	15.506.562	19.248	-99,9%
Barbados.....	0	0	-	149.308	268.256	+79,7%
Montserrat.....	0	0	-	0	0	-
Trinidad e Tobago.....	0	0	-	483.486	119.728	-75,2%
Grenada.....	0	0	-	5.277	0	-100,0%
Aruba.....	0	0	-	12.177	4.278	-64,9%
Curacao.....	0	0	-	24.854	0	-100,0%
Bonaire, Sint Eustatius e Saba.....	0	0	-	4.065	0	-100,0%
Antille Olandesi.....	0	0	-	0	0	-
Sint Maarten.....	0	0	-	397.535	0	-100,0%
Colombia.....	108.138	626.764	+479,6%	8.328.404	4.244.259	-49,0%
Venezuela.....	34.967	9.136	-73,9%	211.882	841.854	+297,3%
Guyana.....	0	3.252	-	15.862	3.252	-79,5%
Suriname.....	0	0	-	6.680	1.611	-75,9%
Guyana francese.....	0	0	-	0	0	-
Ecuador.....	12.188.595	13.751.871	+12,8%	1.242.111	1.595.673	+28,5%
Perù.....	1.575.236	1.113.187	-29,3%	3.735.121	3.358.902	-10,1%
Brasile.....	7.414.812	5.023.067	-32,3%	18.622.937	14.932.657	-19,8%
Cile.....	6.011.667	4.278.524	-28,8%	10.593.991	12.538.555	+18,4%
Bolivia.....	0	0	-	936.774	436.536	-53,4%
Paraguay.....	0	0	-	576.748	477.022	-17,3%
Uruguay.....	449.789	1.148.220	+155,3%	1.405.868	1.305.290	-7,2%
Argentina.....	38.609.332	38.840.248	+0,6%	6.148.843	4.841.125	-21,3%
Isole Falkland.....	0	0	-	0	0	-
<b>America Centro-Meridionale.....</b>	<b>87.697.298</b>	<b>72.853.482</b>	<b>-16,9%</b>	<b>96.065.881</b>	<b>70.121.974</b>	<b>-27,0%</b>
<b>America.....</b>	<b>118.404.017</b>	<b>102.984.053</b>	<b>-13,0%</b>	<b>360.651.944</b>	<b>346.600.161</b>	<b>-3,9%</b>
Georgia.....	0	2.520	-	1.102.684	2.140.325	+94,1%
Armenia.....	2.800	2.800	+0,0%	854.777	938.126	+9,8%
Azerbaijan.....	22.121	33.033	+49,3%	2.314.400	1.747.058	-24,5%

TAB. CE.02.04 - Import ed export per area geografica e paese  
Forlì-Cesena - Anni 2018 e 2019 - valori in euro

	Import 2018	Import 2019	Variazione import 2019/18	Export 2018	Export 2019	Variazione export 2019/18
Libano.....	9.304	105.893	+1.038,1%	6.436.508	7.892.517	+22,6%
Siria.....	15.164	0	-100,0%	1.292.852	665.382	-48,5%
Iraq.....	0	3.766	-	11.232.643	13.246.590	+17,9%
Iran.....	1.713.615	1.139.489	-33,5%	14.360.201	7.640.211	-46,8%
Israele.....	9.400.547	6.614.003	-29,6%	21.870.821	20.667.762	-5,5%
Cisgiordania/striscia di Gaza.....	0	0	-	69.590	14.223	-79,6%
Giordania.....	229.686	132.930	-42,1%	4.166.440	5.235.985	+25,7%
Arabia Saudita.....	2.029.194	2.483.265	+22,4%	17.125.183	14.559.695	-15,0%
Kuwait.....	2.748	0	-100,0%	5.528.862	4.461.217	-19,3%
Bahrein.....	514.392	137.783	-73,2%	1.945.158	4.038.412	+107,6%
Qatar.....	104.477	4.950	-95,3%	9.482.770	8.622.036	-9,1%
Emirati Arabi Uniti.....	671.051	1.266.208	+88,7%	38.796.348	35.841.452	-7,6%
Oman.....	8.068	93.806	+1.062,7%	2.412.075	1.857.946	-23,0%
Yemen.....	420.511	6.876	-98,4%	632.956	792.294	+25,2%
<b>Medio Oriente.....</b>	<b>15.143.678</b>	<b>12.027.322</b>	<b>-20,6%</b>	<b>139.624.268</b>	<b>130.361.231</b>	<b>-6,6%</b>
Kazakistan.....	26.532	12.969	-51,1%	3.848.981	4.436.020	+15,3%
Turkmenistan.....	0	0	-	8.781	237.369	+2.603,2%
Uzbekistan.....	267.762	1.139.569	+325,6%	3.326.411	2.636.890	-20,7%
Tagikistan.....	0	0	-	443.246	65.140	-85,3%
Kirghizistan.....	0	0	-	219.644	276.289	+25,8%
Afganistan.....	0	0	-	18.410	26.180	+42,2%
Pakistan.....	15.702.164	31.252.318	+99,0%	7.238.156	2.699.969	-62,7%
India.....	50.760.097	50.701.150	-0,1%	24.758.329	24.829.200	+0,3%
Bangladesh.....	87.403.699	115.839.454	+32,5%	16.419.792	5.128.792	-68,8%
Sri Lanka.....	163.649	43.431	-73,5%	1.338.611	1.665.949	+24,5%
Nepal.....	10.167	3.403	-66,5%	152.887	66.985	-56,2%
Bhutan.....	0	0	-	28.409	0	-100,0%
<b>Asia Centrale.....</b>	<b>154.334.070</b>	<b>198.992.294</b>	<b>+28,9%</b>	<b>57.801.657</b>	<b>42.068.783</b>	<b>-27,2%</b>
Timor Est.....	0	0	-	0	0	-
Maldive.....	0	2.313	-	1.179.346	1.946.942	+65,1%
Myanmar.....	1.515.586	7.338.089	+384,2%	368.633	157.441	-57,3%
Tailandia.....	13.669.148	13.750.628	+0,6%	7.239.020	8.761.773	+21,0%
Laos.....	37.524	0	-100,0%	23.153	1.159	-95,0%
Vietnam.....	19.768.885	25.284.678	+27,9%	7.486.788	9.157.139	+22,3%
Cambogia.....	13.339.969	15.629.430	+17,2%	1.101.825	1.282.284	+16,4%
Indonesia.....	4.305.043	5.900.842	+37,1%	6.145.987	10.201.089	+66,0%
Malaysia.....	2.239.150	1.409.995	-37,0%	6.870.591	4.527.995	-34,1%
Brunei.....	0	0	-	39.022	44.166	+13,2%
Singapore.....	746.858	572.882	-23,3%	17.195.478	11.755.167	-31,6%
Filippine.....	154.622	124.350	-19,6%	3.723.034	4.731.067	+27,1%
Mongolia.....	0	0	-	607.822	362.479	-40,4%
Cina.....	199.291.283	220.918.712	+10,9%	92.627.047	107.051.787	+15,6%
Corea del Nord.....	0	0	-	0	0	-
Corea del Sud.....	13.411.144	12.434.290	-7,3%	37.374.941	33.916.748	-9,3%
Giappone.....	19.690.673	19.152.988	-2,7%	66.253.576	59.855.706	-9,7%
Taiwan.....	18.889.876	14.319.371	-24,2%	23.618.095	25.378.208	+7,5%
Hong Kong.....	1.432.196	1.198.300	-16,3%	56.790.716	40.880.476	-28,0%
Macao.....	6.440	4.756	-26,1%	815.682	1.433.420	+75,7%
<b>Asia Orientale.....</b>	<b>308.498.397</b>	<b>338.041.624</b>	<b>+9,6%</b>	<b>329.460.756</b>	<b>321.445.046</b>	<b>-2,4%</b>
<b>Asia.....</b>	<b>477.976.145</b>	<b>549.061.240</b>	<b>+14,9%</b>	<b>526.886.681</b>	<b>493.875.060</b>	<b>-6,3%</b>
Australia.....	616.618	641.886	+4,1%	48.322.511	43.208.260	-10,6%
Papuasie-Nuova Guinea.....	0	0	-	299.651	401.768	+34,1%
Oceania Australiana.....	0	0	-	0	0	-
Nauru.....	0	0	-	0	0	-
Nuova Zelanda.....	4.480.974	3.399.000	-24,1%	11.785.917	10.141.052	-14,0%
Isole Salomone.....	0	0	-	0	0	-
Tuvalu.....	0	0	-	0	0	-
Nuova Caledonia e dipendenze.....	0	0	-	785.305	420.781	-46,4%

TAB. CE.02.04 - Import ed export per area geografica e paese  
Forlì-Cesena - Anni 2018 e 2019 - valori in euro

	Import 2018	Import 2019	Variazione import 2019/18	Export 2018	Export 2019	Variazione export 2019/18
Oceania Americana.....	0	0	-	0	0	-
Isole Wallis e Futuna.....	0	0	-	0	0	-
Kiribati.....	0	0	-	0	0	-
Pitcairn.....	0	0	-	0	0	-
Oceania Neo-Zelandese.....	0	0	-	0	0	-
Figi.....	0	0	-	16.347	10.124	-38,1%
Vanuatu.....	0	0	-	0	0	-
Tonga.....	0	0	-	0	20.900	-
Samoa Occidentali.....	0	0	-	0	0	-
Marianne Settentrionali.....	0	0	-	0	0	-
Polinesia Francese.....	0	0	-	346.106	458.291	+32,4%
Federazione Stati Micronesia.....	0	0	-	0	0	-
Isole Marshall.....	0	0	-	0	0	-
Palau.....	0	0	-	0	0	-
Samoa Americane.....	0	0	-	0	0	-
Guam.....	0	0	-	18.845	0	-100,0%
Isole minori lontane degli US.....	0	0	-	0	0	-
Isola Cocos.....	0	0	-	0	0	-
Isola Christmas.....	0	0	-	0	0	-
Isole Mc Donald.....	0	0	-	0	0	-
Isole Norfolk.....	0	0	-	0	0	-
Isole Cook.....	0	0	-	0	0	-
Isole Niue.....	0	0	-	0	0	-
Isole Tokelau.....	0	0	-	0	0	-
Regioni Polari.....	0	0	-	0	0	-
<b>Oceania.....</b>	<b>5.097.592</b>	<b>4.040.886</b>	<b>-20,7%</b>	<b>61.574.682</b>	<b>54.661.176</b>	<b>-11,2%</b>
Antartide.....	0	0	-	0	0	-
Isola Bouvet.....	0	0	-	0	0	-
Georgia del sud, Sandwich.....	0	0	-	1.340	0	-100,0%
Terre Australi francesi.....	0	0	-	0	0	-
Provviste e dotazioni di bordo.....	0	0	-	0	0	-
Provviste e dotazioni di bord.. ..	0	0	-	261.173	213.578	-18,2%
Paesi e territori non determi.. ..	0	0	-	0	0	-
Paesi e territori non determi.. ..	1.681	42.202	+2.410,5%	2.260.848	8.550	-99,6%
Punti e depositi franchi.....	0	0	-	0	0	-
Paesi e territori non specifi.. ..	0	0	-	0	0	-
Paesi e territori non specifi.. ..	0	0	-	0	0	-
<b>Altre destinazioni.....</b>	<b>1.681</b>	<b>42.202</b>	<b>+2.410,5%</b>	<b>2.523.361</b>	<b>222.128</b>	<b>-91,2%</b>
<b>Oceania e Altri territori.....</b>	<b>5.099.273</b>	<b>4.083.088</b>	<b>-19,9%</b>	<b>64.098.043</b>	<b>54.883.304</b>	<b>-14,4%</b>
<b>Tutti i paesi.....</b>	<b>1.819.599.102</b>	<b>1.875.542.208</b>	<b>+3,1%</b>	<b>3.675.986.286</b>	<b>3.685.815.863</b>	<b>+0,3%</b>

Fonte: Coeweb - ISTAT

Elaborazione: SIMET - Camera di commercio della Romagna - Forlì-Cesena e Rimini

TAB. CE.02.05.01 - Import ed export per area geografica - Agricoltura, silvicoltura e pesca  
Forlì-Cesena - Anni 2018 e 2019 - valori in euro

	Import 2018	Import 2019	Variazione import 2019/18	Export 2018	Export 2019	Variazione export 2019/18
Unione Europea a 28.....	107.872.876	122.028.371	+13,1%	222.048.573	222.170.344	+0,1%
Altri Paesi d'Europa.....	3.894.047	2.798.036	-28,1%	14.427.304	19.409.186	+34,5%
Africa Settentrionale.....	6.866.308	7.018.058	+2,2%	6.033.066	4.398.096	-27,1%
Altri Paesi Africani.....	1.741.411	3.189.534	+83,2%	2.294.017	4.475.823	+95,1%
America Settentrionale.....	5.187.278	5.702.343	+9,9%	6.506.899	4.997.811	-23,2%
America Centro-Meridionale.....	9.772.222	10.438.383	+6,8%	5.300.928	5.202.050	-1,9%
Medio Oriente.....	1.529.925	1.722.410	+12,6%	5.017.332	4.739.063	-5,5%
Asia Centrale.....	554.934	690.854	+24,5%	6.817.203	11.970.521	+75,6%
Asia Orientale.....	7.545.334	10.422.356	+38,1%	22.057.930	24.081.840	+9,2%
Oceania.....	464.178	605.664	+30,5%	3.585.677	3.448.345	-3,8%
Altre destinazioni.....	0	0	-	0	0	-
<b>Tutti i paesi.....</b>	<b>145.428.513</b>	<b>164.616.009</b>	<b>+13,2%</b>	<b>294.088.929</b>	<b>304.893.079</b>	<b>+3,7%</b>

Fonte: Coeweb - ISTAT

Elaborazione: SIMET - Camera di commercio della Romagna - Forlì-Cesena e Rimini

TAB. CE.02.05.02 - Import ed export per area geografica - Estrazione di minerali  
Forlì-Cesena - Anni 2018 e 2019 - valori in euro

	Import 2018	Import 2019	Variazione import 2019/18	Export 2018	Export 2019	Variazione export 2019/18
Unione Europea a 28.....	2.293.096	2.459.457	+7,3%	60.143	62.601	+4,1%
Altri Paesi d'Europa.....	2.320	0	-100,0%	13.750	49.728	+261,7%
Africa Settentrionale.....	0	0	-	0	0	-
Altri Paesi Africani.....	0	0	-	2.171	2.385	+9,9%
America Settentrionale.....	12.750	146.376	+1.048,0%	0	0	-
America Centro-Meridionale.....	3.389	5.791	+70,9%	2.538	0	-100,0%
Medio Oriente.....	0	0	-	42.203	32.208	-23,7%
Asia Centrale.....	0	0	-	3.750	0	-100,0%
Asia Orientale.....	0	0	-	88.200	362.188	+310,6%
Oceania.....	0	0	-	1.487	0	-100,0%
Altre destinazioni.....	0	0	-	0	0	-
<b>Tutti i paesi.....</b>	<b>2.311.555</b>	<b>2.611.624</b>	<b>+13,0%</b>	<b>214.242</b>	<b>509.110</b>	<b>+137,6%</b>

Fonte: Coeweb - ISTAT

Elaborazione: SIMET - Camera di commercio della Romagna - Forlì-Cesena e Rimini

TAB. CE.02.05.03 - Import ed export per area geografica - Alimentari, bevande e tabacco  
Forlì-Cesena - Anni 2018 e 2019 - valori in euro

	Import 2018	Import 2019	Variazione import 2019/18	Export 2018	Export 2019	Variazione export 2019/18
Unione Europea a 28.....	137.995.989	131.906.340	-4,4%	147.727.581	162.683.467	+10,1%
Altri Paesi d'Europa.....	1.915.980	1.602.816	-16,3%	14.339.571	16.355.867	+14,1%
Africa Settentrionale.....	18.400.357	41.978.748	+128,1%	5.627.661	5.171.187	-8,1%
Altri Paesi Africani.....	40.571.426	30.498.079	-24,8%	13.615.621	10.108.156	-25,8%
America Settentrionale.....	2.162.883	1.876.323	-13,2%	16.649.202	27.770.098	+66,8%
America Centro-Meridionale.....	68.476.100	56.192.209	-17,9%	8.895.650	6.168.502	-30,7%
Medio Oriente.....	848.337	57.900	-93,2%	9.293.163	9.237.481	-0,6%
Asia Centrale.....	5.751.977	5.329.146	-7,4%	3.797.234	2.957.682	-22,1%
Asia Orientale.....	34.296.287	33.638.409	-1,9%	44.929.460	41.729.079	-7,1%
Oceania.....	3.352.201	3.166.096	-5,6%	4.503.171	5.021.668	+11,5%

TAB. CE.02.05.03 - Import ed export per area geografica - Alimentari, bevande e tabacco  
Forlì-Cesena - Anni 2018 e 2019 - valori in euro

	Import 2018	Import 2019	Variazione import 2019/18	Export 2018	Export 2019	Variazione export 2019/18
Altre destinazioni.....	0	0	-	0	0	-
<b>Tutti i paesi.....</b>	<b>313.771.537</b>	<b>306.246.066</b>	<b>-2,4%</b>	<b>269.378.314</b>	<b>287.203.187</b>	<b>+6,6%</b>

Fonte: Coeweb - ISTAT

Elaborazione: SIMET - Camera di commercio della Romagna - Forlì-Cesena e Rimini

TAB. CE.02.05.04 - Import ed export per area geografica - Tessili  
Forlì-Cesena - Anni 2018 e 2019 - valori in euro

	Import 2018	Import 2019	Variazione import 2019/18	Export 2018	Export 2019	Variazione export 2019/18
Unione Europea a 28.....	5.391.835	6.138.277	+13,8%	13.857.424	13.823.217	-0,2%
Altri Paesi d'Europa.....	3.477.204	3.705.768	+6,6%	2.084.184	2.127.312	+2,1%
Africa Settentrionale.....	230.332	217.057	-5,8%	2.715.702	2.634.252	-3,0%
Altri Paesi Africani.....	0	3.654	-	179.261	185.567	+3,5%
America Settentrionale.....	23.546	43.200	+83,5%	386.571	558.606	+44,5%
America Centro-Meridionale.....	0	3.216	-	25.020	122.074	+387,9%
Medio Oriente.....	1.317	16.872	+1.181,1%	343.725	371.752	+8,2%
Asia Centrale.....	504.213	225.828	-55,2%	106.113	180.576	+70,2%
Asia Orientale.....	9.875.815	9.840.730	-0,4%	1.406.302	1.196.204	-14,9%
Oceania.....	53.228	16.610	-68,8%	377.543	464.890	+23,1%
Altre destinazioni.....	0	0	-	75.289	0	-100,0%
<b>Tutti i paesi.....</b>	<b>19.557.490</b>	<b>20.211.212</b>	<b>+3,3%</b>	<b>21.557.134</b>	<b>21.664.450</b>	<b>+0,5%</b>

Fonte: Coeweb - ISTAT

Elaborazione: SIMET - Camera di commercio della Romagna - Forlì-Cesena e Rimini

TAB. CE.02.05.05 - Import ed export per area geografica - Abbigliamento  
Forlì-Cesena - Anni 2018 e 2019 - valori in euro

	Import 2018	Import 2019	Variazione import 2019/18	Export 2018	Export 2019	Variazione export 2019/18
Unione Europea a 28.....	27.860.582	28.259.428	+1,4%	32.888.512	34.954.353	+6,3%
Altri Paesi d'Europa.....	3.072.365	3.791.925	+23,4%	13.186.685	7.691.993	-41,7%
Africa Settentrionale.....	5.626.323	5.761.258	+2,4%	456.730	582.401	+27,5%
Altri Paesi Africani.....	911.345	474.151	-48,0%	82.103	102.274	+24,6%
America Settentrionale.....	48.463	278.416	+474,5%	5.589.837	4.593.118	-17,8%
America Centro-Meridionale.....	39.004	66.503	+70,5%	245.809	542.681	+120,8%
Medio Oriente.....	1.120	7.351	+556,3%	4.603.103	1.893.286	-58,9%
Asia Centrale.....	103.745.578	149.347.404	+44,0%	153.088	466.834	+204,9%
Asia Orientale.....	31.880.171	46.580.257	+46,1%	17.123.698	18.642.649	+8,9%
Oceania.....	4.336	3.046	-29,8%	149.213	177.876	+19,2%
Altre destinazioni.....	0	0	-	0	0	-
<b>Tutti i paesi.....</b>	<b>173.189.287</b>	<b>234.569.739</b>	<b>+35,4%</b>	<b>74.478.778</b>	<b>69.647.465</b>	<b>-6,5%</b>

Fonte: Coeweb - ISTAT

Elaborazione: SIMET - Camera di commercio della Romagna - Forlì-Cesena e Rimini

TAB. CE.02.05.06 - Import ed export per area geografica - Pelle, calzature e accessori  
Forlì-Cesena - Anni 2018 e 2019 - valori in euro

	Import 2018	Import 2019	Variazione import 2019/18	Export 2018	Export 2019	Variazione export 2019/18
Unione Europea a 28.....	33.385.150	29.527.028	-11,6%	142.215.540	138.172.826	-2,8%
Altri Paesi d'Europa.....	3.016.040	3.379.426	+12,0%	65.207.996	47.189.592	-27,6%
Africa Settentrionale.....	50.916	137.538	+170,1%	751.799	980.159	+30,4%
Altri Paesi Africani.....	0	0	-	1.340.980	1.278.283	-4,7%
America Settentrionale.....	1.020.176	1.658.037	+62,5%	56.698.043	57.472.953	+1,4%
America Centro-Meridionale.....	378.120	548.796	+45,1%	2.684.739	2.139.969	-20,3%
Medio Oriente.....	88.668	121.482	+37,0%	18.808.447	16.085.847	-14,5%
Asia Centrale.....	3.519.166	7.325.183	+108,2%	3.543.258	3.476.267	-1,9%
Asia Orientale.....	28.176.974	35.945.149	+27,6%	69.210.312	63.174.068	-8,7%
Oceania.....	1.380	3.190	+131,2%	2.284.595	1.802.596	-21,1%
Altre destinazioni.....	0	0	-	1.769	0	-100,0%
<b>Tutti i paesi.....</b>	<b>69.636.590</b>	<b>78.645.829</b>	<b>+12,9%</b>	<b>362.747.478</b>	<b>331.772.560</b>	<b>-8,5%</b>

Fonte: Coeweb - ISTAT

Elaborazione: SIMET - Camera di commercio della Romagna - Forlì-Cesena e Rimini

TAB. CE.02.05.07 - Import ed export per area geografica - Legno e prodotti in legno  
Forlì-Cesena - Anni 2018 e 2019 - valori in euro

	Import 2018	Import 2019	Variazione import 2019/18	Export 2018	Export 2019	Variazione export 2019/18
Unione Europea a 28.....	25.218.893	22.736.725	-9,8%	29.574.977	25.693.468	-13,1%
Altri Paesi d'Europa.....	2.527.961	2.416.579	-4,4%	3.596.891	3.042.999	-15,4%
Africa Settentrionale.....	1.433	0	-100,0%	570.500	779.492	+36,6%
Altri Paesi Africani.....	14.446.133	12.249.657	-15,2%	110.933	427.312	+285,2%
America Settentrionale.....	1.226.722	1.111.923	-9,4%	12.131.801	13.799.776	+13,7%
America Centro-Meridionale.....	20.601	74.037	+259,4%	2.535.490	1.165.577	-54,0%
Medio Oriente.....	6.005	10.293	+71,4%	2.243.934	2.888.861	+28,7%
Asia Centrale.....	6.395	3.534	-44,7%	633.705	591.958	-6,6%
Asia Orientale.....	637.856	602.168	-5,6%	2.529.465	3.445.187	+36,2%
Oceania.....	0	0	-	1.699.785	1.547.556	-9,0%
Altre destinazioni.....	0	0	-	0	0	-
<b>Tutti i paesi.....</b>	<b>44.091.999</b>	<b>39.204.916</b>	<b>-11,1%</b>	<b>55.627.481</b>	<b>53.382.186</b>	<b>-4,0%</b>

Fonte: Coeweb - ISTAT

Elaborazione: SIMET - Camera di commercio della Romagna - Forlì-Cesena e Rimini

TAB. CE.02.05.08 - Import ed export per area geografica - Carta e stampa  
Forlì-Cesena - Anni 2018 e 2019 - valori in euro

	Import 2018	Import 2019	Variazione import 2019/18	Export 2018	Export 2019	Variazione export 2019/18
Unione Europea a 28.....	37.822.659	37.371.788	-1,2%	8.301.389	7.774.467	-6,3%
Altri Paesi d'Europa.....	950.677	89.106	-90,6%	482.747	655.950	+35,9%
Africa Settentrionale.....	3.051	0	-100,0%	638.191	642.090	+0,6%
Altri Paesi Africani.....	0	0	-	426.492	423.817	-0,6%
America Settentrionale.....	3.950.005	3.678.344	-6,9%	390.396	364.832	-6,5%
America Centro-Meridionale.....	1.199	133.179	+11.007,5%	2.229.565	2.151.674	-3,5%
Medio Oriente.....	786.862	0	-100,0%	1.079.206	1.027.531	-4,8%
Asia Centrale.....	26.105	13.705	-47,5%	243.101	206.684	-15,0%
Asia Orientale.....	1.161.329	733.607	-36,8%	595.363	629.219	+5,7%
Oceania.....	0	0	-	261.658	527.018	+101,4%

TAB. CE.02.05.08 - Import ed export per area geografica - Carta e stampa  
Forlì-Cesena - Anni 2018 e 2019 - valori in euro

	Import 2018	Import 2019	Variazione import 2019/18	Export 2018	Export 2019	Variazione export 2019/18
Altre destinazioni.....	0	0	-	0	0	-
<b>Tutti i paesi.....</b>	<b>44.701.887</b>	<b>42.019.729</b>	<b>-6,0%</b>	<b>14.648.108</b>	<b>14.403.282</b>	<b>-1,7%</b>

Fonte: Coeweb - ISTAT

Elaborazione: SIMET - Camera di commercio della Romagna - Forlì-Cesena e Rimini

TAB. CE.02.05.09 - Import ed export per area geografica - Coke e prodotti petroliferi  
Forlì-Cesena - Anni 2018 e 2019 - valori in euro

	Import 2018	Import 2019	Variazione import 2019/18	Export 2018	Export 2019	Variazione export 2019/18
Unione Europea a 28.....	1.827.790	1.512.677	-17,2%	94.716	54.768	-42,2%
Altri Paesi d'Europa.....	8.623	19.235	+123,1%	1.083	2.883	+166,2%
Africa Settentrionale.....	0	0	-	15.471	0	-100,0%
Altri Paesi Africani.....	0	0	-	19.684	20.538	+4,3%
America Settentrionale.....	0	0	-	0	0	-
America Centro-Meridionale.....	0	0	-	0	0	-
Medio Oriente.....	0	0	-	6.281	9.407	+49,8%
Asia Centrale.....	0	0	-	0	0	-
Asia Orientale.....	0	0	-	0	2.000	-
Oceania.....	0	0	-	0	0	-
Altre destinazioni.....	0	0	-	0	0	-
<b>Tutti i paesi.....</b>	<b>1.836.413</b>	<b>1.531.912</b>	<b>-16,6%</b>	<b>137.235</b>	<b>89.596</b>	<b>-34,7%</b>

Fonte: Coeweb - ISTAT

Elaborazione: SIMET - Camera di commercio della Romagna - Forlì-Cesena e Rimini

TAB. CE.02.05.10 - Import ed export per area geografica - Prodotti chimici  
Forlì-Cesena - Anni 2018 e 2019 - valori in euro

	Import 2018	Import 2019	Variazione import 2019/18	Export 2018	Export 2019	Variazione export 2019/18
Unione Europea a 28.....	155.194.057	141.899.124	-8,6%	75.959.662	93.492.446	+23,1%
Altri Paesi d'Europa.....	2.552.335	2.212.323	-13,3%	12.409.544	12.465.324	+0,4%
Africa Settentrionale.....	123.953	139.570	+12,6%	2.600.413	1.928.295	-25,8%
Altri Paesi Africani.....	34.388	429.413	+1.148,7%	1.643.052	1.641.535	-0,1%
America Settentrionale.....	2.647.676	1.982.902	-25,1%	2.341.528	1.721.001	-26,5%
America Centro-Meridionale.....	6.919.199	3.691.676	-46,6%	1.872.208	872.920	-53,4%
Medio Oriente.....	8.426.754	6.693.743	-20,6%	3.706.874	4.404.541	+18,8%
Asia Centrale.....	31.855.722	28.690.419	-9,9%	3.526.315	2.689.103	-23,7%
Asia Orientale.....	27.481.694	28.214.043	+2,7%	8.538.603	9.519.156	+11,5%
Oceania.....	1.594	1.055	-33,8%	176.328	213.755	+21,2%
Altre destinazioni.....	0	0	-	0	0	-
<b>Tutti i paesi.....</b>	<b>235.237.372</b>	<b>213.954.268</b>	<b>-9,0%</b>	<b>112.774.527</b>	<b>128.948.076</b>	<b>+14,3%</b>

Fonte: Coeweb - ISTAT

Elaborazione: SIMET - Camera di commercio della Romagna - Forlì-Cesena e Rimini

TAB. CE.02.05.11 - Import ed export per area geografica - Prodotti farmaceutici  
Forlì-Cesena - Anni 2018 e 2019 - valori in euro

	Import 2018	Import 2019	Variazione import 2019/18	Export 2018	Export 2019	Variazione export 2019/18
Unione Europea a 28.....	16.396.487	17.827.865	+8,7%	1.743.612	2.924.529	+67,7%
Altri Paesi d'Europa.....	0	2.473	-	612.818	707.866	+15,5%
Africa Settentrionale.....	0	0	-	2.551.450	2.910.266	+14,1%
Altri Paesi Africani.....	0	0	-	295.231	222.729	-24,6%
America Settentrionale.....	0	1.280	-	225.592	243.233	+7,8%
America Centro-Meridionale.....	0	0	-	65.988	102.994	+56,1%
Medio Oriente.....	0	0	-	1.918.337	2.079.115	+8,4%
Asia Centrale.....	222.519	603.189	+171,1%	54.006	48.046	-11,0%
Asia Orientale.....	6.043.236	5.494.387	-9,1%	2.587.639	2.072.531	-19,9%
Oceania.....	0	0	-	451.148	16.519	-96,3%
Altre destinazioni.....	0	0	-	0	0	-
<b>Tutti i paesi.....</b>	<b>22.662.242</b>	<b>23.929.194</b>	<b>+5,6%</b>	<b>10.505.821</b>	<b>11.327.828</b>	<b>+7,8%</b>

Fonte: Coeweb - ISTAT

Elaborazione: SIMET - Camera di commercio della Romagna - Forlì-Cesena e Rimini

TAB. CE.02.05.12 - Import ed export per area geografica - Gomma e plastica  
Forlì-Cesena - Anni 2018 e 2019 - valori in euro

	Import 2018	Import 2019	Variazione import 2019/18	Export 2018	Export 2019	Variazione export 2019/18
Unione Europea a 28.....	64.589.314	68.782.315	+6,5%	142.567.170	151.272.018	+6,1%
Altri Paesi d'Europa.....	18.262.447	16.982.434	-7,0%	9.726.668	10.738.252	+10,4%
Africa Settentrionale.....	0	2.350	-	8.563.370	9.125.101	+6,6%
Altri Paesi Africani.....	127.453	203.853	+59,9%	1.613.755	1.024.023	-36,5%
America Settentrionale.....	392.275	374.086	-4,6%	4.173.381	4.692.236	+12,4%
America Centro-Meridionale.....	1.221.970	494.435	-59,5%	3.221.871	2.177.041	-32,4%
Medio Oriente.....	1.400.154	1.465.164	+4,6%	2.315.338	2.436.976	+5,3%
Asia Centrale.....	1.230.869	349.628	-71,6%	2.638.608	1.330.337	-49,6%
Asia Orientale.....	9.211.917	13.457.211	+46,1%	2.439.989	1.312.832	-46,2%
Oceania.....	0	0	-	2.280.778	2.100.801	-7,9%
Altre destinazioni.....	0	1.250	-	69.291	0	-100,0%
<b>Tutti i paesi.....</b>	<b>96.436.399</b>	<b>102.112.726</b>	<b>+5,9%</b>	<b>179.610.219</b>	<b>186.209.617</b>	<b>+3,7%</b>

Fonte: Coeweb - ISTAT

Elaborazione: SIMET - Camera di commercio della Romagna - Forlì-Cesena e Rimini

TAB. CE.02.05.13 - Import ed export per area geografica - Minerali non metalliferi  
Forlì-Cesena - Anni 2018 e 2019 - valori in euro

	Import 2018	Import 2019	Variazione import 2019/18	Export 2018	Export 2019	Variazione export 2019/18
Unione Europea a 28.....	12.550.844	11.693.158	-6,8%	12.433.504	13.141.883	+5,7%
Altri Paesi d'Europa.....	1.674.442	2.368.414	+41,4%	2.267.204	2.419.779	+6,7%
Africa Settentrionale.....	20.315	9.251	-54,5%	124.433	531.559	+327,2%
Altri Paesi Africani.....	0	3.559	-	1.436.663	1.291.536	-10,1%
America Settentrionale.....	339.575	28.352	-91,7%	18.565.434	8.309.784	-55,2%
America Centro-Meridionale.....	1.609	13.092	+713,7%	1.342.293	796.381	-40,7%
Medio Oriente.....	562.960	142.942	-74,6%	1.233.044	1.272.734	+3,2%
Asia Centrale.....	274.790	28.885	-89,5%	533.254	155.156	-70,9%
Asia Orientale.....	4.483.782	3.115.154	-30,5%	1.877.018	1.267.792	-32,5%
Oceania.....	1.056.047	0	-100,0%	579.372	550.602	-5,0%



TAB. CE.02.05.13 - Import ed export per area geografica - Minerali non metalliferi  
Forlì-Cesena - Anni 2018 e 2019 - valori in euro

	Import 2018	Import 2019	Variazione import 2019/18	Export 2018	Export 2019	Variazione export 2019/18
Altre destinazioni.....	0	0	-	0	0	-
<b>Tutti i paesi.....</b>	<b>20.964.364</b>	<b>17.402.807</b>	<b>-17,0%</b>	<b>40.392.219</b>	<b>29.737.206</b>	<b>-26,4%</b>

Fonte: Coeweb - ISTAT

Elaborazione: SIMET - Camera di commercio della Romagna - Forlì-Cesena e Rimini

TAB. CE.02.05.14 - Import ed export per area geografica - Metalli e prodotti in metallo  
Forlì-Cesena - Anni 2018 e 2019 - valori in euro

	Import 2018	Import 2019	Variazione import 2019/18	Export 2018	Export 2019	Variazione export 2019/18
Unione Europea a 28.....	104.043.379	89.756.877	-13,7%	413.706.933	397.851.586	-3,8%
Altri Paesi d'Europa.....	14.566.711	9.227.463	-36,7%	11.950.713	14.617.732	+22,3%
Africa Settentrionale.....	158.106	32.850	-79,2%	6.478.414	10.928.031	+68,7%
Altri Paesi Africani.....	73.474	0	-100,0%	17.251.269	6.185.244	-64,1%
America Settentrionale.....	2.119.945	1.929.712	-9,0%	9.049.143	6.597.780	-27,1%
America Centro-Meridionale.....	234.959	239.412	+1,9%	3.188.956	4.725.051	+48,2%
Medio Oriente.....	648.766	190.331	-70,7%	5.206.545	8.881.399	+70,6%
Asia Centrale.....	933.248	1.823.419	+95,4%	5.476.777	1.509.749	-72,4%
Asia Orientale.....	11.933.442	14.518.282	+21,7%	4.767.342	7.059.315	+48,1%
Oceania.....	8.790	2.467	-71,9%	1.992.534	2.075.826	+4,2%
Altre destinazioni.....	0	0	-	0	0	-
<b>Tutti i paesi.....</b>	<b>134.720.820</b>	<b>117.720.813</b>	<b>-12,6%</b>	<b>479.068.626</b>	<b>460.431.713</b>	<b>-3,9%</b>

Fonte: Coeweb - ISTAT

Elaborazione: SIMET - Camera di commercio della Romagna - Forlì-Cesena e Rimini

TAB. CE.02.05.15 - Import ed export per area geografica - Macchinari  
Forlì-Cesena - Anni 2018 e 2019 - valori in euro

	Import 2018	Import 2019	Variazione import 2019/18	Export 2018	Export 2019	Variazione export 2019/18
Unione Europea a 28.....	198.352.435	208.234.665	+5,0%	521.700.628	509.381.207	-2,4%
Altri Paesi d'Europa.....	24.261.906	26.375.450	+8,7%	95.087.037	85.915.366	-9,6%
Africa Settentrionale.....	1.327.623	581.441	-56,2%	39.718.647	35.399.633	-10,9%
Altri Paesi Africani.....	194.731	183.284	-5,9%	17.159.678	17.859.305	+4,1%
America Settentrionale.....	7.672.435	8.836.672	+15,2%	67.470.541	93.225.721	+38,2%
America Centro-Meridionale.....	534.317	817.931	+53,1%	30.696.596	26.686.917	-13,1%
Medio Oriente.....	592.312	1.351.159	+128,1%	49.359.222	39.014.682	-21,0%
Asia Centrale.....	3.975.177	3.241.012	-18,5%	22.042.754	9.808.203	-55,5%
Asia Orientale.....	84.031.917	90.482.484	+7,7%	61.165.593	71.954.357	+17,6%
Oceania.....	138.527	194.294	+40,3%	27.628.425	24.104.860	-12,8%
Altre destinazioni.....	0	40.952	-	2.101.689	8.550	-99,6%
<b>Tutti i paesi.....</b>	<b>321.081.380</b>	<b>340.339.344</b>	<b>+6,0%</b>	<b>934.130.810</b>	<b>913.358.801</b>	<b>-2,2%</b>

Fonte: Coeweb - ISTAT

Elaborazione: SIMET - Camera di commercio della Romagna - Forlì-Cesena e Rimini

TAB. CE.02.05.16 - Import ed export per area geografica - Mezzi di trasporto  
Forlì-Cesena - Anni 2018 e 2019 - valori in euro

	Import 2018	Import 2019	Variazione import 2019/18	Export 2018	Export 2019	Variazione export 2019/18
Unione Europea a 28.....	38.997.883	32.036.846	-17,8%	164.158.121	228.135.106	+39,0%
Altri Paesi d'Europa.....	1.142.514	899.891	-21,2%	6.604.975	7.331.023	+11,0%
Africa Settentrionale.....	221.627	130.532	-41,1%	1.682.554	1.166.879	-30,6%
Altri Paesi Africani.....	5.287	0	-100,0%	1.499.985	1.459.036	-2,7%
America Settentrionale.....	705.704	156.864	-77,8%	3.370.883	7.301.109	+116,6%
America Centro-Meridionale.....	14.434	0	-100,0%	17.192.840	1.706.609	-90,1%
Medio Oriente.....	14.734	22.792	+54,7%	1.827.238	1.853.725	+1,4%
Asia Centrale.....	260.069	140.295	-46,1%	724.465	1.637.752	+126,1%
Asia Orientale.....	5.559.184	6.156.579	+10,7%	9.164.268	1.535.329	-83,2%
Oceania.....	0	0	-	1.681.574	113.409	-93,3%
Altre destinazioni.....	0	0	-	0	0	-
<b>Tutti i paesi.....</b>	<b>46.921.436</b>	<b>39.543.799</b>	<b>-15,7%</b>	<b>207.906.903</b>	<b>252.239.977</b>	<b>+21,3%</b>

Fonte: Coeweb - ISTAT

Elaborazione: SIMET - Camera di commercio della Romagna - Forlì-Cesena e Rimini

TAB. CE.02.05.17 - Import ed export per area geografica - Mobili  
Forlì-Cesena - Anni 2018 e 2019 - valori in euro

	Import 2018	Import 2019	Variazione import 2019/18	Export 2018	Export 2019	Variazione export 2019/18
Unione Europea a 28.....	12.485.604	12.336.752	-1,2%	138.608.678	162.906.749	+17,5%
Altri Paesi d'Europa.....	143.257	136.703	-4,6%	9.233.765	10.259.377	+11,1%
Africa Settentrionale.....	0	0	-	707.267	911.248	+28,8%
Altri Paesi Africani.....	0	0	-	1.074.720	1.359.053	+26,5%
America Settentrionale.....	11.241	81.449	+624,6%	13.505.686	12.535.253	-7,2%
America Centro-Meridionale.....	1.993	1.015	-49,1%	909.977	1.431.424	+57,3%
Medio Oriente.....	6.394	61.013	+854,2%	6.592.794	7.769.252	+17,8%
Asia Centrale.....	12.192	4.892	-59,9%	3.516.197	1.866.441	-46,9%
Asia Orientale.....	8.802.853	10.391.108	+18,0%	23.614.710	22.450.485	-4,9%
Oceania.....	2.385	0	-100,0%	968.996	635.176	-34,5%
Altre destinazioni.....	0	0	-	0	0	-
<b>Tutti i paesi.....</b>	<b>21.465.919</b>	<b>23.012.932</b>	<b>+7,2%</b>	<b>198.732.790</b>	<b>222.124.458</b>	<b>+11,8%</b>

Fonte: Coeweb - ISTAT

Elaborazione: SIMET - Camera di commercio della Romagna - Forlì-Cesena e Rimini

TAB. CE.02.05.18 - Import ed export per area geografica - Altri prodotti manifatturieri  
Forlì-Cesena - Anni 2018 e 2019 - valori in euro

	Import 2018	Import 2019	Variazione import 2019/18	Export 2018	Export 2019	Variazione export 2019/18
Unione Europea a 28.....	21.805.047	32.348.173	+48,4%	198.092.303	180.732.326	-8,8%
Altri Paesi d'Europa.....	2.373.834	2.174.378	-8,4%	24.360.571	24.556.923	+0,8%
Africa Settentrionale.....	0	0	-	6.486.409	6.501.449	+0,2%
Altri Paesi Africani.....	311.986	261.801	-16,1%	10.580.951	11.061.990	+4,5%
America Settentrionale.....	3.028.762	2.146.854	-29,1%	47.317.401	32.067.258	-32,2%
America Centro-Meridionale.....	65.882	130.007	+97,3%	15.580.843	14.035.424	-9,9%
Medio Oriente.....	87.671	73.200	-16,5%	25.930.480	26.262.969	+1,3%
Asia Centrale.....	1.461.116	1.159.353	-20,7%	3.882.953	2.534.327	-34,7%
Asia Orientale.....	36.325.704	27.835.523	-23,4%	56.785.511	50.549.353	-11,0%
Oceania.....	7.214	30.359	+320,8%	12.921.918	11.837.551	-8,4%

TAB. CE.02.05.18 - Import ed export per area geografica - Altri prodotti manifatturieri  
Forlì-Cesena - Anni 2018 e 2019 - valori in euro

	Import 2018	Import 2019	Variazione import 2019/18	Export 2018	Export 2019	Variazione export 2019/18
Altre destinazioni.....	0	0	-	2.380	0	-100,0%
<b>Tutti i paesi.....</b>	<b>65.467.216</b>	<b>66.159.648</b>	<b>+1,1%</b>	<b>401.941.720</b>	<b>360.139.570</b>	<b>-10,4%</b>

Fonte: Coeweb - ISTAT

Elaborazione: SIMET - Camera di commercio della Romagna - Forlì-Cesena e Rimini

TAB. CE.02.05.19 - Import ed export per area geografica - Altre esportazioni  
Forlì-Cesena - Anni 2018 e 2019 - valori in euro

	Import 2018	Import 2019	Variazione import 2019/18	Export 2018	Export 2019	Variazione export 2019/18
Unione Europea a 28.....	38.281.464	40.336.737	+5,4%	15.847.127	35.430.330	+123,6%
Altri Paesi d'Europa.....	103.838	509.262	+390,4%	414.659	221.303	-46,6%
Africa Settentrionale.....	334.731	23.904	-92,9%	11.950	6.565	-45,1%
Altri Paesi Africani.....	25.073	0	-100,0%	394.267	315.883	-19,9%
America Settentrionale.....	157.283	97.438	-38,0%	213.725	227.618	+6,5%
America Centro-Meridionale.....	12.300	3.800	-69,1%	74.570	94.686	+27,0%
Medio Oriente.....	141.699	90.670	-36,0%	97.002	100.402	+3,5%
Asia Centrale.....	0	15.548	-	108.876	639.147	+487,0%
Asia Orientale.....	1.050.902	614.177	-41,6%	579.353	461.462	-20,3%
Oceania.....	7.712	18.105	+134,8%	30.480	22.728	-25,4%
Altre destinazioni.....	1.681	0	-100,0%	272.943	213.578	-21,7%
<b>Tutti i paesi.....</b>	<b>40.116.683</b>	<b>41.709.641</b>	<b>+4,0%</b>	<b>18.044.952</b>	<b>37.733.702</b>	<b>+109,1%</b>

Fonte: Coeweb - ISTAT

Elaborazione: SIMET - Camera di commercio della Romagna - Forlì-Cesena e Rimini

TAB. CE.02.06.01 - Import ed export per macrosettore - Unione Europea a 28  
Forlì-Cesena - Anni 2018 e 2019 - valori in euro

	Import 2018	Import 2019	Variazione import 2019/18	Export 2018	Export 2019	Variazione export 2019/18
Agricoltura, silvicoltura e p. ....	107.872.876	122.028.371	+13,1%	222.048.573	222.170.344	+0,1%
Estrazione di minerali.....	2.293.096	2.459.457	+7,3%	60.143	62.601	+4,1%
Alimentari, bevande e tabacco.....	137.995.989	131.906.340	-4,4%	147.727.581	162.683.467	+10,1%
Tessili.....	5.391.835	6.138.277	+13,8%	13.857.424	13.823.217	-0,2%
Abbigliamento .....	27.860.582	28.259.428	+1,4%	32.888.512	34.954.353	+6,3%
Pelle, calzature e accessori.....	33.385.150	29.527.028	-11,6%	142.215.540	138.172.826	-2,8%
Legno e prodotti in legno.....	25.218.893	22.736.725	-9,8%	29.574.977	25.693.468	-13,1%
Carta e stampa.....	37.822.659	37.371.788	-1,2%	8.301.389	7.774.467	-6,3%
Coke e prodotti petroliferi.....	1.827.790	1.512.677	-17,2%	94.716	54.768	-42,2%
Prodotti chimici.....	155.194.057	141.899.124	-8,6%	75.959.662	93.492.446	+23,1%
Prodotti farmaceutici.....	16.396.487	17.827.865	+8,7%	1.743.612	2.924.529	+67,7%
Gomma e plastica.....	64.589.314	68.782.315	+6,5%	142.567.170	151.272.018	+6,1%
Minerali non metalliferi.....	12.550.844	11.693.158	-6,8%	12.433.504	13.141.883	+5,7%
Metalli e prodotti in metallo.....	104.043.379	89.756.877	-13,7%	413.706.933	397.851.586	-3,8%
Macchinari.....	198.352.435	208.234.665	+5,0%	521.700.628	509.381.207	-2,4%
Mezzi di trasporto.....	38.997.883	32.036.846	-17,8%	164.158.121	228.135.106	+39,0%
Mobili.....	12.485.604	12.336.752	-1,2%	138.608.678	162.906.749	+17,5%
Altri prodotti manifatturieri.....	21.805.047	32.348.173	+48,4%	198.092.303	180.732.326	-8,8%
Altre esportazioni.....	38.281.464	40.336.737	+5,4%	15.847.127	35.430.330	+123,6%
<b>Tutte le merci.....</b>	<b>1.042.365.384</b>	<b>1.037.192.603</b>	<b>-0,5%</b>	<b>2.281.586.593</b>	<b>2.380.657.691</b>	<b>+4,3%</b>

Fonte: Coeweb - ISTAT

Elaborazione: SIMET - Camera di commercio della Romagna - Forlì-Cesena e Rimini

TAB. CE.02.06.02 - Import ed export per macrosettore - Altri Paesi d'Europa  
Forlì-Cesena - Anni 2018 e 2019 - valori in euro

	Import 2018	Import 2019	Variazione import 2019/18	Export 2018	Export 2019	Variazione export 2019/18
Agricoltura, silvicoltura e p. ....	3.894.047	2.798.036	-28,1%	14.427.304	19.409.186	+34,5%
Estrazione di minerali.....	2.320	0	-100,0%	13.750	49.728	+261,7%
Alimentari, bevande e tabacco.....	1.915.980	1.602.816	-16,3%	14.339.571	16.355.867	+14,1%
Tessili.....	3.477.204	3.705.768	+6,6%	2.084.184	2.127.312	+2,1%
Abbigliamento .....	3.072.365	3.791.925	+23,4%	13.186.685	7.691.993	-41,7%
Pelle, calzature e accessori.....	3.016.040	3.379.426	+12,0%	65.207.996	47.189.592	-27,6%
Legno e prodotti in legno.....	2.527.961	2.416.579	-4,4%	3.596.891	3.042.999	-15,4%
Carta e stampa.....	950.677	89.106	-90,6%	482.747	655.950	+35,9%
Coke e prodotti petroliferi.....	8.623	19.235	+123,1%	1.083	2.883	+166,2%
Prodotti chimici.....	2.552.335	2.212.323	-13,3%	12.409.544	12.465.324	+0,4%
Prodotti farmaceutici.....	0	2.473	-	612.818	707.866	+15,5%
Gomma e plastica.....	18.262.447	16.982.434	-7,0%	9.726.668	10.738.252	+10,4%
Minerali non metalliferi.....	1.674.442	2.368.414	+41,4%	2.267.204	2.419.779	+6,7%
Metalli e prodotti in metallo.....	14.566.711	9.227.463	-36,7%	11.950.713	14.617.732	+22,3%
Macchinari.....	24.261.906	26.375.450	+8,7%	95.087.037	85.915.366	-9,6%
Mezzi di trasporto.....	1.142.514	899.891	-21,2%	6.604.975	7.331.023	+11,0%
Mobili.....	143.257	136.703	-4,6%	9.233.765	10.259.377	+11,1%
Altri prodotti manifatturieri.....	2.373.834	2.174.378	-8,4%	24.360.571	24.556.923	+0,8%
Altre esportazioni.....	103.838	509.262	+390,4%	414.659	221.303	-46,6%
<b>Tutte le merci.....</b>	<b>83.946.501</b>	<b>78.691.682</b>	<b>-6,3%</b>	<b>286.008.165</b>	<b>265.758.455</b>	<b>-7,1%</b>

Fonte: Coeweb - ISTAT

Elaborazione: SIMET - Camera di commercio della Romagna - Forlì-Cesena e Rimini

TAB. CE.02.06.03 - Import ed export per macrosettore - Africa Settentrionale  
Forlì-Cesena - Anni 2018 e 2019 - valori in euro

	Import 2018	Import 2019	Variazione import 2019/18	Export 2018	Export 2019	Variazione export 2019/18
Agricoltura, silvicoltura e p. ....	6.866.308	7.018.058	+2,2%	6.033.066	4.398.096	-27,1%
Estrazione di minerali.....	0	0	-	0	0	-
Alimentari, bevande e tabacco.....	18.400.357	41.978.748	+128,1%	5.627.661	5.171.187	-8,1%
Tessili.....	230.332	217.057	-5,8%	2.715.702	2.634.252	-3,0%
Abbigliamento .....	5.626.323	5.761.258	+2,4%	456.730	582.401	+27,5%
Pelle, calzature e accessori.....	50.916	137.538	+170,1%	751.799	980.159	+30,4%
Legno e prodotti in legno.....	1.433	0	-100,0%	570.500	779.492	+36,6%
Carta e stampa.....	3.051	0	-100,0%	638.191	642.090	+0,6%
Coke e prodotti petroliferi.....	0	0	-	15.471	0	-100,0%
Prodotti chimici.....	123.953	139.570	+12,6%	2.600.413	1.928.295	-25,8%
Prodotti farmaceutici.....	0	0	-	2.551.450	2.910.266	+14,1%
Gomma e plastica.....	0	2.350	-	8.563.370	9.125.101	+6,6%
Minerali non metalliferi.....	20.315	9.251	-54,5%	124.433	531.559	+327,2%
Metalli e prodotti in metallo.....	158.106	32.850	-79,2%	6.478.414	10.928.031	+68,7%
Macchinari.....	1.327.623	581.441	-56,2%	39.718.647	35.399.633	-10,9%
Mezzi di trasporto.....	221.627	130.532	-41,1%	1.682.554	1.166.879	-30,6%
Mobili.....	0	0	-	707.267	911.248	+28,8%
Altri prodotti manifatturieri.....	0	0	-	6.486.409	6.501.449	+0,2%
Altre esportazioni.....	334.731	23.904	-92,9%	11.950	6.565	-45,1%
<b>Tutte le merci.....</b>	<b>33.365.075</b>	<b>56.032.557</b>	<b>+67,9%</b>	<b>85.734.027</b>	<b>84.596.703</b>	<b>-1,3%</b>

Fonte: Coeweb - ISTAT

Elaborazione: SIMET - Camera di commercio della Romagna - Forlì-Cesena e Rimini

TAB. CE.02.06.04 - Import ed export per macrosettore - Altri Paesi Africani  
Forlì-Cesena - Anni 2018 e 2019 - valori in euro

	Import 2018	Import 2019	Variazione import 2019/18	Export 2018	Export 2019	Variazione export 2019/18
Agricoltura, silvicoltura e p. ....	1.741.411	3.189.534	+83,2%	2.294.017	4.475.823	+95,1%
Estrazione di minerali.....	0	0	-	2.171	2.385	+9,9%
Alimentari, bevande e tabacco.....	40.571.426	30.498.079	-24,8%	13.615.621	10.108.156	-25,8%
Tessili.....	0	3.654	-	179.261	185.567	+3,5%
Abbigliamento .....	911.345	474.151	-48,0%	82.103	102.274	+24,6%
Pelle, calzature e accessori.....	0	0	-	1.340.980	1.278.283	-4,7%
Legno e prodotti in legno.....	14.446.133	12.249.657	-15,2%	110.933	427.312	+285,2%
Carta e stampa.....	0	0	-	426.492	423.817	-0,6%
Coke e prodotti petroliferi.....	0	0	-	19.684	20.538	+4,3%
Prodotti chimici.....	34.388	429.413	+1.148,7%	1.643.052	1.641.535	-0,1%
Prodotti farmaceutici.....	0	0	-	295.231	222.729	-24,6%
Gomma e plastica.....	127.453	203.853	+59,9%	1.613.755	1.024.023	-36,5%
Minerali non metalliferi.....	0	3.559	-	1.436.663	1.291.536	-10,1%
Metalli e prodotti in metallo.....	73.474	0	-100,0%	17.251.269	6.185.244	-64,1%
Macchinari.....	194.731	183.284	-5,9%	17.159.678	17.859.305	+4,1%
Mezzi di trasporto.....	5.287	0	-100,0%	1.499.985	1.459.036	-2,7%
Mobili.....	0	0	-	1.074.720	1.359.053	+26,5%
Altri prodotti manifatturieri.....	311.986	261.801	-16,1%	10.580.951	11.061.990	+4,5%
Altre esportazioni.....	25.073	0	-100,0%	394.267	315.883	-19,9%
<b>Tutte le merci.....</b>	<b>58.442.707</b>	<b>47.496.985</b>	<b>-18,7%</b>	<b>71.020.833</b>	<b>59.444.489</b>	<b>-16,3%</b>

Fonte: Coeweb - ISTAT

Elaborazione: SIMET - Camera di commercio della Romagna - Forlì-Cesena e Rimini

TAB. CE.02.06.05 - Import ed export per macrosettore - America Settentrionale  
Forlì-Cesena - Anni 2018 e 2019 - valori in euro

	Import 2018	Import 2019	Variazione import 2019/18	Export 2018	Export 2019	Variazione export 2019/18
Agricoltura, silvicoltura e p. ....	5.187.278	5.702.343	+9,9%	6.506.899	4.997.811	-23,2%
Estrazione di minerali.....	12.750	146.376	+1.048,0%	0	0	-
Alimentari, bevande e tabacco.....	2.162.883	1.876.323	-13,2%	16.649.202	27.770.098	+66,8%
Tessili.....	23.546	43.200	+83,5%	386.571	558.606	+44,5%
Abbigliamento .....	48.463	278.416	+474,5%	5.589.837	4.593.118	-17,8%
Pelle, calzature e accessori.....	1.020.176	1.658.037	+62,5%	56.698.043	57.472.953	+1,4%
Legno e prodotti in legno.....	1.226.722	1.111.923	-9,4%	12.131.801	13.799.776	+13,7%
Carta e stampa.....	3.950.005	3.678.344	-6,9%	390.396	364.832	-6,5%
Coke e prodotti petroliferi.....	0	0	-	0	0	-
Prodotti chimici.....	2.647.676	1.982.902	-25,1%	2.341.528	1.721.001	-26,5%
Prodotti farmaceutici.....	0	1.280	-	225.592	243.233	+7,8%
Gomma e plastica.....	392.275	374.086	-4,6%	4.173.381	4.692.236	+12,4%
Minerali non metalliferi.....	339.575	28.352	-91,7%	18.565.434	8.309.784	-55,2%
Metalli e prodotti in metallo.....	2.119.945	1.929.712	-9,0%	9.049.143	6.597.780	-27,1%
Macchinari.....	7.672.435	8.836.672	+15,2%	67.470.541	93.225.721	+38,2%
Mezzi di trasporto.....	705.704	156.864	-77,8%	3.370.883	7.301.109	+116,6%
Mobili.....	11.241	81.449	+624,6%	13.505.686	12.535.253	-7,2%
Altri prodotti manifatturieri.....	3.028.762	2.146.854	-29,1%	47.317.401	32.067.258	-32,2%
Altre esportazioni.....	157.283	97.438	-38,0%	213.725	227.618	+6,5%
<b>Tutte le merci.....</b>	<b>30.706.719</b>	<b>30.130.571</b>	<b>-1,9%</b>	<b>264.586.063</b>	<b>276.478.187</b>	<b>+4,5%</b>

Fonte: Coeweb - ISTAT

Elaborazione: SIMET - Camera di commercio della Romagna - Forlì-Cesena e Rimini

TAB. CE.02.06.06 - Import ed export per macrosettore - America Centro-Meridionale  
Forlì-Cesena - Anni 2018 e 2019 - valori in euro

	Import 2018	Import 2019	Variazione import 2019/18	Export 2018	Export 2019	Variazione export 2019/18
Agricoltura, silvicoltura e p. ....	9.772.222	10.438.383	+6,8%	5.300.928	5.202.050	-1,9%
Estrazione di minerali.....	3.389	5.791	+70,9%	2.538	0	-100,0%
Alimentari, bevande e tabacco.....	68.476.100	56.192.209	-17,9%	8.895.650	6.168.502	-30,7%
Tessili.....	0	3.216	-	25.020	122.074	+387,9%
Abbigliamento .....	39.004	66.503	+70,5%	245.809	542.681	+120,8%
Pelle, calzature e accessori.....	378.120	548.796	+45,1%	2.684.739	2.139.969	-20,3%
Legno e prodotti in legno.....	20.601	74.037	+259,4%	2.535.490	1.165.577	-54,0%
Carta e stampa.....	1.199	133.179	+11.007,5%	2.229.565	2.151.674	-3,5%
Coke e prodotti petroliferi.....	0	0	-	0	0	-
Prodotti chimici.....	6.919.199	3.691.676	-46,6%	1.872.208	872.920	-53,4%
Prodotti farmaceutici.....	0	0	-	65.988	102.994	+56,1%
Gomma e plastica.....	1.221.970	494.435	-59,5%	3.221.871	2.177.041	-32,4%
Minerali non metalliferi.....	1.609	13.092	+713,7%	1.342.293	796.381	-40,7%
Metalli e prodotti in metallo.....	234.959	239.412	+1,9%	3.188.956	4.725.051	+48,2%
Macchinari.....	534.317	817.931	+53,1%	30.696.596	26.686.917	-13,1%
Mezzi di trasporto.....	14.434	0	-100,0%	17.192.840	1.706.609	-90,1%
Mobili.....	1.993	1.015	-49,1%	909.977	1.431.424	+57,3%
Altri prodotti manifatturieri.....	65.882	130.007	+97,3%	15.580.843	14.035.424	-9,9%
Altre esportazioni.....	12.300	3.800	-69,1%	74.570	94.686	+27,0%
<b>Tutte le merci.....</b>	<b>87.697.298</b>	<b>72.853.482</b>	<b>-16,9%</b>	<b>96.065.881</b>	<b>70.121.974</b>	<b>-27,0%</b>

Fonte: Coeweb - ISTAT

Elaborazione: SIMET - Camera di commercio della Romagna - Forlì-Cesena e Rimini

TAB. CE.02.06.07 - Import ed export per macrosettore - Medio Oriente  
Forlì-Cesena - Anni 2018 e 2019 - valori in euro

	Import 2018	Import 2019	Variazione import 2019/18	Export 2018	Export 2019	Variazione export 2019/18
Agricoltura, silvicoltura e p. ....	1.529.925	1.722.410	+12,6%	5.017.332	4.739.063	-5,5%
Estrazione di minerali.....	0	0	-	42.203	32.208	-23,7%
Alimentari, bevande e tabacco.....	848.337	57.900	-93,2%	9.293.163	9.237.481	-0,6%
Tessili.....	1.317	16.872	+1.181,1%	343.725	371.752	+8,2%
Abbigliamento .....	1.120	7.351	+556,3%	4.603.103	1.893.286	-58,9%
Pelle, calzature e accessori.....	88.668	121.482	+37,0%	18.808.447	16.085.847	-14,5%
Legno e prodotti in legno.....	6.005	10.293	+71,4%	2.243.934	2.888.861	+28,7%
Carta e stampa.....	786.862	0	-100,0%	1.079.206	1.027.531	-4,8%
Coke e prodotti petroliferi.....	0	0	-	6.281	9.407	+49,8%
Prodotti chimici.....	8.426.754	6.693.743	-20,6%	3.706.874	4.404.541	+18,8%
Prodotti farmaceutici.....	0	0	-	1.918.337	2.079.115	+8,4%
Gomma e plastica.....	1.400.154	1.465.164	+4,6%	2.315.338	2.436.976	+5,3%
Minerali non metalliferi.....	562.960	142.942	-74,6%	1.233.044	1.272.734	+3,2%
Metalli e prodotti in metallo.....	648.766	190.331	-70,7%	5.206.545	8.881.399	+70,6%
Macchinari.....	592.312	1.351.159	+128,1%	49.359.222	39.014.682	-21,0%
Mezzi di trasporto.....	14.734	22.792	+54,7%	1.827.238	1.853.725	+1,4%
Mobili.....	6.394	61.013	+854,2%	6.592.794	7.769.252	+17,8%
Altri prodotti manifatturieri.....	87.671	73.200	-16,5%	25.930.480	26.262.969	+1,3%
Altre esportazioni.....	141.699	90.670	-36,0%	97.002	100.402	+3,5%
<b>Tutte le merci.....</b>	<b>15.143.678</b>	<b>12.027.322</b>	<b>-20,6%</b>	<b>139.624.268</b>	<b>130.361.231</b>	<b>-6,6%</b>

Fonte: Coeweb - ISTAT

Elaborazione: SIMET - Camera di commercio della Romagna - Forlì-Cesena e Rimini

TAB. CE.02.06.08 - Import ed export per macrosettore - Asia Centrale  
Forlì-Cesena - Anni 2018 e 2019 - valori in euro

	Import 2018	Import 2019	Variazione import 2019/18	Export 2018	Export 2019	Variazione export 2019/18
Agricoltura, silvicoltura e p. ....	554.934	690.854	+24,5%	6.817.203	11.970.521	+75,6%
Estrazione di minerali.....	0	0	-	3.750	0	-100,0%
Alimentari, bevande e tabacco.....	5.751.977	5.329.146	-7,4%	3.797.234	2.957.682	-22,1%
Tessili.....	504.213	225.828	-55,2%	106.113	180.576	+70,2%
Abbigliamento .....	103.745.578	149.347.404	+44,0%	153.088	466.834	+204,9%
Pelle, calzature e accessori.....	3.519.166	7.325.183	+108,2%	3.543.258	3.476.267	-1,9%
Legno e prodotti in legno.....	6.395	3.534	-44,7%	633.705	591.958	-6,6%
Carta e stampa.....	26.105	13.705	-47,5%	243.101	206.684	-15,0%
Coke e prodotti petroliferi.....	0	0	-	0	0	-
Prodotti chimici.....	31.855.722	28.690.419	-9,9%	3.526.315	2.689.103	-23,7%
Prodotti farmaceutici.....	222.519	603.189	+171,1%	54.006	48.046	-11,0%
Gomma e plastica.....	1.230.869	349.628	-71,6%	2.638.608	1.330.337	-49,6%
Minerali non metalliferi.....	274.790	28.885	-89,5%	533.254	155.156	-70,9%
Metalli e prodotti in metallo.....	933.248	1.823.419	+95,4%	5.476.777	1.509.749	-72,4%
Macchinari.....	3.975.177	3.241.012	-18,5%	22.042.754	9.808.203	-55,5%
Mezzi di trasporto.....	260.069	140.295	-46,1%	724.465	1.637.752	+126,1%
Mobili.....	12.192	4.892	-59,9%	3.516.197	1.866.441	-46,9%
Altri prodotti manifatturieri.....	1.461.116	1.159.353	-20,7%	3.882.953	2.534.327	-34,7%
Altre esportazioni.....	0	15.548	-	108.876	639.147	+487,0%
<b>Tutte le merci.....</b>	<b>154.334.070</b>	<b>198.992.294</b>	<b>+28,9%</b>	<b>57.801.657</b>	<b>42.068.783</b>	<b>-27,2%</b>

Fonte: Coeweb - ISTAT

Elaborazione: SIMET - Camera di commercio della Romagna - Forlì-Cesena e Rimini

TAB. CE.02.06.09 - Import ed export per macrosettore - Asia Orientale  
Forlì-Cesena - Anni 2018 e 2019 - valori in euro

	Import 2018	Import 2019	Variazione import 2019/18	Export 2018	Export 2019	Variazione export 2019/18
Agricoltura, silvicoltura e p. ....	7.545.334	10.422.356	+38,1%	22.057.930	24.081.840	+9,2%
Estrazione di minerali.....	0	0	-	88.200	362.188	+310,6%
Alimentari, bevande e tabacco.....	34.296.287	33.638.409	-1,9%	44.929.460	41.729.079	-7,1%
Tessili.....	9.875.815	9.840.730	-0,4%	1.406.302	1.196.204	-14,9%
Abbigliamento .....	31.880.171	46.580.257	+46,1%	17.123.698	18.642.649	+8,9%
Pelle, calzature e accessori.....	28.176.974	35.945.149	+27,6%	69.210.312	63.174.068	-8,7%
Legno e prodotti in legno.....	637.856	602.168	-5,6%	2.529.465	3.445.187	+36,2%
Carta e stampa.....	1.161.329	733.607	-36,8%	595.363	629.219	+5,7%
Coke e prodotti petroliferi.....	0	0	-	0	2.000	-
Prodotti chimici.....	27.481.694	28.214.043	+2,7%	8.538.603	9.519.156	+11,5%
Prodotti farmaceutici.....	6.043.236	5.494.387	-9,1%	2.587.639	2.072.531	-19,9%
Gomma e plastica.....	9.211.917	13.457.211	+46,1%	2.439.989	1.312.832	-46,2%
Minerali non metalliferi.....	4.483.782	3.115.154	-30,5%	1.877.018	1.267.792	-32,5%
Metalli e prodotti in metallo.....	11.933.442	14.518.282	+21,7%	4.767.342	7.059.315	+48,1%
Macchinari.....	84.031.917	90.482.484	+7,7%	61.165.593	71.954.357	+17,6%
Mezzi di trasporto.....	5.559.184	6.156.579	+10,7%	9.164.268	1.535.329	-83,2%
Mobili.....	8.802.853	10.391.108	+18,0%	23.614.710	22.450.485	-4,9%
Altri prodotti manifatturieri.....	36.325.704	27.835.523	-23,4%	56.785.511	50.549.353	-11,0%
Altre esportazioni.....	1.050.902	614.177	-41,6%	579.353	461.462	-20,3%
<b>Tutte le merci.....</b>	<b>308.498.397</b>	<b>338.041.624</b>	<b>+9,6%</b>	<b>329.460.756</b>	<b>321.445.046</b>	<b>-2,4%</b>

Fonte: Coeweb - ISTAT

Elaborazione: SIMET - Camera di commercio della Romagna - Forlì-Cesena e Rimini

TAB. CE.02.06.10 - Import ed export per macrosettore - Oceania  
Forlì-Cesena - Anni 2018 e 2019 - valori in euro

	Import 2018	Import 2019	Variazione import 2019/18	Export 2018	Export 2019	Variazione export 2019/18
Agricoltura, silvicoltura e p. ....	464.178	605.664	+30,5%	3.585.677	3.448.345	-3,8%
Estrazione di minerali.....	0	0	-	1.487	0	-100,0%
Alimentari, bevande e tabacco.....	3.352.201	3.166.096	-5,6%	4.503.171	5.021.668	+11,5%
Tessili.....	53.228	16.610	-68,8%	377.543	464.890	+23,1%
Abbigliamento .....	4.336	3.046	-29,8%	149.213	177.876	+19,2%
Pelle, calzature e accessori.....	1.380	3.190	+131,2%	2.284.595	1.802.596	-21,1%
Legno e prodotti in legno.....	0	0	-	1.699.785	1.547.556	-9,0%
Carta e stampa.....	0	0	-	261.658	527.018	+101,4%
Coke e prodotti petroliferi.....	0	0	-	0	0	-
Prodotti chimici.....	1.594	1.055	-33,8%	176.328	213.755	+21,2%
Prodotti farmaceutici.....	0	0	-	451.148	16.519	-96,3%
Gomma e plastica.....	0	0	-	2.280.778	2.100.801	-7,9%
Minerali non metalliferi.....	1.056.047	0	-100,0%	579.372	550.602	-5,0%
Metalli e prodotti in metallo.....	8.790	2.467	-71,9%	1.992.534	2.075.826	+4,2%
Macchinari.....	138.527	194.294	+40,3%	27.628.425	24.104.860	-12,8%
Mezzi di trasporto.....	0	0	-	1.681.574	113.409	-93,3%
Mobili.....	2.385	0	-100,0%	968.996	635.176	-34,5%
Altri prodotti manifatturieri.....	7.214	30.359	+320,8%	12.921.918	11.837.551	-8,4%
Altre esportazioni.....	7.712	18.105	+134,8%	30.480	22.728	-25,4%
<b>Tutte le merci.....</b>	<b>5.097.592</b>	<b>4.040.886</b>	<b>-20,7%</b>	<b>61.574.682</b>	<b>54.661.176</b>	<b>-11,2%</b>

Fonte: Coeweb - ISTAT

Elaborazione: SIMET - Camera di commercio della Romagna - Forlì-Cesena e Rimini



TAB. CE.02.06.11 - Import ed export per macrosettore - Altre destinazioni  
Forlì-Cesena - Anni 2018 e 2019 - valori in euro

	Import 2018	Import 2019	Variazione import 2019/18	Export 2018	Export 2019	Variazione export 2019/18
Agricoltura, silvicoltura e p.. .....	0	0	-	0	0	-
Estrazione di minerali.....	0	0	-	0	0	-
Alimentari, bevande e tabacco.....	0	0	-	0	0	-
Tessili.....	0	0	-	75.289	0	-100,0%
Abbigliamento .....	0	0	-	0	0	-
Pelle, calzature e accessori.....	0	0	-	1.769	0	-100,0%
Legno e prodotti in legno.....	0	0	-	0	0	-
Carta e stampa.....	0	0	-	0	0	-
Coke e prodotti petroliferi.....	0	0	-	0	0	-
Prodotti chimici.....	0	0	-	0	0	-
Prodotti farmaceutici.....	0	0	-	0	0	-
Gomma e plastica.....	0	1.250	-	69.291	0	-100,0%
Minerali non metalliferi.....	0	0	-	0	0	-
Metalli e prodotti in metallo.....	0	0	-	0	0	-
Macchinari.....	0	40.952	-	2.101.689	8.550	-99,6%
Mezzi di trasporto.....	0	0	-	0	0	-
Mobili.....	0	0	-	0	0	-
Altri prodotti manifatturieri.....	0	0	-	2.380	0	-100,0%
Altre esportazioni.....	1.681	0	-100,0%	272.943	213.578	-21,7%
<b>Tutte le merci.....</b>	<b>1.681</b>	<b>42.202</b>	<b>+2.410,5%</b>	<b>2.523.361</b>	<b>222.128</b>	<b>-91,2%</b>

Fonte: Coeweb - ISTAT

Elaborazione: SIMET - Camera di commercio della Romagna - Forlì-Cesena e Rimini

TAB. CE.02.10.01 - Macrosettori classificati per valore decrescente dell'import 2019  
Forlì-Cesena - Anni 2018 e 2019 - valori in euro

	Import 2018	Import 2019	Variazione import 2019/18	Export 2018	Export 2019	Variazione export 2019/18
Macchinari.....	321.081.380	340.339.344	+6,0%	934.130.810	913.358.801	-2,2%
Alimentari, bevande e tabacco.....	313.771.537	306.246.066	-2,4%	269.378.314	287.203.187	+6,6%
Abbigliamento .....	173.189.287	234.569.739	+35,4%	74.478.778	69.647.465	-6,5%
Prodotti chimici.....	235.237.372	213.954.268	-9,0%	112.774.527	128.948.076	+14,3%
Agricoltura, silvicoltura e p.....	145.428.513	164.616.009	+13,2%	294.088.929	304.893.079	+3,7%
Metalli e prodotti in metallo.....	134.720.820	117.720.813	-12,6%	479.068.626	460.431.713	-3,9%
Gomma e plastica.....	96.436.399	102.112.726	+5,9%	179.610.219	186.209.617	+3,7%
Pelle, calzature e accessori.....	69.636.590	78.645.829	+12,9%	362.747.478	331.772.560	-8,5%
Altri prodotti manifatturieri.....	65.467.216	66.159.648	+1,1%	401.941.720	360.139.570	-10,4%
Carta e stampa.....	44.701.887	42.019.729	-6,0%	14.648.108	14.403.282	-1,7%
Altre esportazioni.....	40.116.683	41.709.641	+4,0%	18.044.952	37.733.702	+109,1%
Mezzi di trasporto.....	46.921.436	39.543.799	-15,7%	207.906.903	252.239.977	+21,3%
Legno e prodotti in legno.....	44.091.999	39.204.916	-11,1%	55.627.481	53.382.186	-4,0%
Prodotti farmaceutici.....	22.662.242	23.929.194	+5,6%	10.505.821	11.327.828	+7,8%
Mobili.....	21.465.919	23.012.932	+7,2%	198.732.790	222.124.458	+11,8%
Tessili.....	19.557.490	20.211.212	+3,3%	21.557.134	21.664.450	+0,5%
Minerali non metalliferi.....	20.964.364	17.402.807	-17,0%	40.392.219	29.737.206	-26,4%
Estrazione di minerali.....	2.311.555	2.611.624	+13,0%	214.242	509.110	+137,6%
Coke e prodotti petroliferi.....	1.836.413	1.531.912	-16,6%	137.235	89.596	-34,7%
<b>Tutte le merci.....</b>	<b>1.819.599.102</b>	<b>1.875.542.208</b>	<b>+3,1%</b>	<b>3.675.986.286</b>	<b>3.685.815.863</b>	<b>+0,3%</b>

Fonte: Coeweb - ISTAT

Elaborazione: SIMET - Camera di commercio della Romagna - Forlì-Cesena e Rimini

TAB. CE.02.10.02 - Macrosettori classificati per valore decrescente dell'export 2019  
Forlì-Cesena - Anni 2018 e 2019 - valori in euro

	Import 2018	Import 2019	Variazione import 2019/18	Export 2018	Export 2019	Variazione export 2019/18
Macchinari.....	321.081.380	340.339.344	+6,0%	934.130.810	913.358.801	-2,2%
Metalli e prodotti in metallo.....	134.720.820	117.720.813	-12,6%	479.068.626	460.431.713	-3,9%
Altri prodotti manifatturieri.....	65.467.216	66.159.648	+1,1%	401.941.720	360.139.570	-10,4%
Pelle, calzature e accessori.....	69.636.590	78.645.829	+12,9%	362.747.478	331.772.560	-8,5%
Agricoltura, silvicoltura e p.....	145.428.513	164.616.009	+13,2%	294.088.929	304.893.079	+3,7%
Alimentari, bevande e tabacco.....	313.771.537	306.246.066	-2,4%	269.378.314	287.203.187	+6,6%
Mezzi di trasporto.....	46.921.436	39.543.799	-15,7%	207.906.903	252.239.977	+21,3%
Mobili.....	21.465.919	23.012.932	+7,2%	198.732.790	222.124.458	+11,8%
Gomma e plastica.....	96.436.399	102.112.726	+5,9%	179.610.219	186.209.617	+3,7%
Prodotti chimici.....	235.237.372	213.954.268	-9,0%	112.774.527	128.948.076	+14,3%
Abbigliamento .....	173.189.287	234.569.739	+35,4%	74.478.778	69.647.465	-6,5%
Legno e prodotti in legno.....	44.091.999	39.204.916	-11,1%	55.627.481	53.382.186	-4,0%
Altre esportazioni.....	40.116.683	41.709.641	+4,0%	18.044.952	37.733.702	+109,1%
Minerali non metalliferi.....	20.964.364	17.402.807	-17,0%	40.392.219	29.737.206	-26,4%
Tessili.....	19.557.490	20.211.212	+3,3%	21.557.134	21.664.450	+0,5%
Carta e stampa.....	44.701.887	42.019.729	-6,0%	14.648.108	14.403.282	-1,7%
Prodotti farmaceutici.....	22.662.242	23.929.194	+5,6%	10.505.821	11.327.828	+7,8%
Estrazione di minerali.....	2.311.555	2.611.624	+13,0%	214.242	509.110	+137,6%
Coke e prodotti petroliferi.....	1.836.413	1.531.912	-16,6%	137.235	89.596	-34,7%
<b>Tutte le merci.....</b>	<b>1.819.599.102</b>	<b>1.875.542.208</b>	<b>+3,1%</b>	<b>3.675.986.286</b>	<b>3.685.815.863</b>	<b>+0,3%</b>

Fonte: Coeweb - ISTAT

Elaborazione: SIMET - Camera di commercio della Romagna - Forlì-Cesena e Rimini

TAB. CE.02.20 - Prodotti classificati per valore decrescente dell'import 2019  
Forlì-Cesena - Anni 2018 e 2019 - valori in euro

	Import 2018	Import 2019	Variazione import 2019/18	Export 2018	Export 2019	Variazione export 2019/18
Prodotti chimici di base, fer..	212.695.037	193.275.103	-9,1%	86.955.924	103.735.868	+19,3%
Articoli di abbigliamento, es..	128.517.757	181.358.200	+41,1%	62.237.756	56.511.290	-9,2%
Pesce, crostacei e molluschi ..	183.226.014	178.804.618	-2,4%	2.492.935	3.177.648	+27,5%
Prodotti di colture agricole ..	73.185.144	87.629.024	+19,7%	130.198.771	129.434.241	-0,6%
Altre macchine di impiego gen..	63.693.161	65.544.561	+2,9%	110.813.226	109.237.349	-1,4%
Articoli in materie plastiche.....	58.516.660	60.817.769	+3,9%	166.262.695	172.989.159	+4,0%
Articoli di maglieria.....	44.607.972	53.169.723	+19,2%	11.306.483	11.933.763	+5,5%
Macchine di impiego generale.....	52.775.191	53.004.692	+0,4%	58.504.678	65.387.189	+11,8%
Altre macchine per impieghi s. ....	48.834.520	50.248.821	+2,9%	256.329.145	227.499.173	-11,2%
Prodotti di colture permanenti.....	42.090.664	47.730.009	+13,4%	132.618.011	143.138.852	+7,9%
Oli e grassi vegetali e animali.....	47.398.806	46.454.657	-2,0%	54.520.639	60.188.319	+10,4%
Prodotti della siderurgia.....	60.765.148	46.249.667	-23,9%	9.615.161	6.872.279	-28,5%
Articoli in gomma.....	37.919.739	41.294.957	+8,9%	13.347.524	13.220.458	-1,0%
Cuoio conciato e lavorato; ar. ....	33.701.420	39.932.665	+18,5%	69.286.767	61.876.683	-10,7%
Pasta-carta, carta e cartone.....	40.676.930	39.032.279	-4,0%	4.258.981	4.281.592	+0,5%
Calzature.....	35.935.170	38.713.164	+7,7%	293.460.711	269.895.877	-8,0%
Merci dichiarate come provvis. ....	31.697.104	35.242.705	+11,2%	10.959.294	28.663.008	+161,5%
Motori, generatori e trasform. ....	30.342.471	32.668.971	+7,7%	41.800.736	47.636.350	+14,0%
Apparecchi per uso domestico.....	23.952.934	32.609.765	+36,1%	190.311.539	197.348.100	+3,7%
Carne lavorata e conservata e. ....	27.446.425	27.832.015	+1,4%	79.400.797	87.730.580	+10,5%
Prodotti in legno, sughero, p. ....	28.836.779	26.851.208	-6,9%	54.808.504	52.664.669	-3,9%
Articoli sportivi.....	29.158.910	25.603.542	-12,2%	378.791.470	325.437.300	-14,1%
Mobili.....	21.465.919	23.012.932	+7,2%	198.732.790	222.124.458	+11,8%
Altri prodotti in metallo.....	22.263.351	22.462.826	+0,9%	21.258.563	21.596.871	+1,6%
Strumenti e forniture mediche. ....	14.509.774	20.762.121	+43,1%	6.545.009	19.646.633	+200,2%
Strumenti e apparecchi di mis. ....	18.310.455	20.288.813	+10,8%	25.355.601	15.235.767	-39,9%
Articoli di coltelleria, uten. ....	17.066.188	18.307.613	+7,3%	12.086.244	10.692.449	-11,5%
Prodotti delle industrie latt. ....	16.527.848	16.893.793	+2,2%	1.040.469	692.954	-33,4%
Animali vivi e prodotti di or. ....	16.346.865	16.442.272	+0,6%	10.215.102	11.257.018	+10,2%
Macchine per la formatura dei. ....	13.784.936	14.789.304	+7,3%	42.398.903	59.768.502	+41,0%
Prodotti farmaceutici di base.....	14.366.260	13.834.522	-3,7%	432.146	465.275	+7,7%
Autoveicoli.....	13.036.087	13.773.495	+5,7%	9.014.976	5.738.938	-36,3%
Legno tagliato e piallato.....	15.255.220	12.353.708	-19,0%	818.977	717.517	-12,4%
Altri prodotti tessili.....	10.818.917	12.268.563	+13,4%	9.214.690	9.875.662	+7,2%
Apparecchiature per le teleco. ....	9.730.477	12.215.855	+25,5%	5.361.264	2.732.039	-49,0%
Metalli di base preziosi e al. ....	12.745.695	11.522.707	-9,6%	5.035.349	4.719.597	-6,3%
Vetro e di prodotti in vetro.....	11.985.081	11.360.917	-5,2%	3.008.999	3.702.739	+23,1%
Parti ed accessori per autove. ....	14.141.761	11.249.417	-20,5%	33.929.787	29.011.026	-14,5%
Altri prodotti alimentari.....	10.529.166	11.129.158	+5,7%	30.015.816	28.676.554	-4,5%
Giochi e giocattoli.....	11.677.639	10.564.136	-9,5%	5.911.721	6.401.117	+8,3%
Frutta e ortaggi lavorati e c. ....	11.790.659	10.421.611	-11,6%	27.170.694	28.433.037	+4,6%
Macchine per l'agricoltura e ..	10.390.813	10.151.887	-2,3%	142.384.817	130.982.854	-8,0%
Medicinali e preparati farmac. ....	8.295.982	10.094.672	+21,7%	10.073.675	10.862.553	+7,8%
Altri prodotti chimici.....	10.062.781	9.737.906	-3,2%	1.907.373	1.946.778	+2,1%
Apparecchiature di cablaggio ..	8.172.140	8.698.482	+6,4%	11.491.032	9.711.563	-15,5%
Pesci ed altri prodotti della. ....	9.661.741	8.595.122	-11,0%	5.226.964	4.119.826	-21,2%
Altre apparecchiature elettriche.....	6.421.265	8.228.693	+28,1%	3.765.612	8.735.094	+132,0%
Altri prodotti delle industri. ....	7.721.100	7.659.343	-0,8%	7.368.497	5.913.609	-19,7%
Tessuti.....	8.177.883	7.596.015	-7,1%	12.238.672	11.730.652	-4,2%
Tubi, condotti, profilati cav. ....	8.865.467	7.527.718	-15,1%	322.712.361	317.829.151	-1,5%
Carrozzerie per autoveicoli; ..	12.009.141	7.405.460	-38,3%	12.015.273	8.489.838	-29,3%
Computer e unità periferiche.....	8.604.468	6.825.797	-20,7%	11.744.296	8.602.435	-26,8%
Apparecchiature per illuminaz. ....	6.482.935	6.790.542	+4,7%	12.751.770	13.292.104	+4,2%
Mezzi di trasporto n.c.a.....	6.822.425	6.670.498	-2,2%	4.324.140	3.772.725	-12,8%
Agrofarmaci e altri prodotti ..	6.215.230	5.844.786	-6,0%	1.220.006	1.441.603	+18,2%
Batterie di pile e accumulato. ....	5.022.493	4.835.680	-3,7%	2.419.672	1.174.573	-51,5%
Componenti elettronici e sche. ....	6.384.188	4.818.846	-24,5%	11.250.358	9.456.552	-15,9%
Prodotti per l'alimentazione ..	6.993.441	4.670.349	-33,2%	17.896.556	18.289.486	+2,2%
Rifiuti.....	6.412.324	4.131.818	-35,6%	4.480.829	6.730.071	+50,2%
Bevande.....	4.157.205	4.008.877	-3,6%	47.684.455	50.549.720	+6,0%
Armi e munizioni.....	4.466.155	3.782.451	-15,3%	10.108.403	11.294.306	+11,7%

TAB. CE.02.20 - Prodotti classificati per valore decrescente dell'import 2019  
Forlì-Cesena - Anni 2018 e 2019 - valori in euro

	Import 2018	Import 2019	Variazione import 2019/18	Export 2018	Export 2019	Variazione export 2019/18
Prodotti da forno e farinacei.....	3.139.737	3.563.025	+13,5%	8.015.169	8.383.162	+4,6%
Prodotti abrasivi e di minera..	5.545.724	3.512.229	-36,7%	12.280.550	12.219.408	-0,5%
Piante vive.....	3.355.786	3.473.758	+3,5%	15.748.002	16.890.300	+7,3%
Saponi e detergenti, prodotti..	3.468.572	3.170.406	-8,6%	6.804.396	6.005.806	-11,7%
Elementi da costruzione in me..	3.602.035	3.130.142	-13,1%	23.824.843	18.657.541	-21,7%
Strumenti per irradiazione, a..	3.980.073	3.053.247	-23,3%	2.655.920	2.040.290	-23,2%
Altri prodotti della prima tr..	3.340.237	2.997.373	-10,3%	39.725.997	39.518.352	-0,5%
Articoli di carta e di cartone.....	4.004.600	2.978.532	-25,6%	10.381.826	10.118.993	-2,5%
Strumenti ottici e attrezzatu..	2.434.555	2.915.056	+19,7%	436.145	604.461	+38,6%
Prodotti di elettronica di co..	1.703.540	2.583.190	+51,6%	4.121.158	3.743.796	-9,2%
Granaglie, amidi e di prodott..	2.562.236	2.467.963	-3,7%	1.140.784	1.047.811	-8,1%
Minerali di cave e miniere n...	2.156.096	2.362.721	+9,6%	7.615	8.078	+6,1%
Altri prodotti in porcellana ..	2.418.332	2.034.675	-15,9%	698.336	508.190	-27,2%
Pitture, vernici e smalti, in..	2.617.525	1.788.073	-31,7%	15.798.920	15.811.009	+0,1%
Prodotti derivanti dalla raff..	1.824.127	1.520.923	-16,6%	137.235	89.596	-34,7%
Gioielleria, bigiotteria e ar..	2.330.657	1.511.643	-35,1%	2.574.231	1.993.287	-22,6%
Libri, periodici e prodotti d..	1.251.412	1.159.960	-7,3%	2.432.070	1.966.123	-19,2%
Cisterne, serbatoi, radiatori..	1.106.411	1.050.338	-5,1%	33.685.613	26.283.946	-22,0%
Prodotti delle attività creat..	440.776	707.232	+60,5%	135.406	81.509	-39,8%
Legno grezzo.....	673.547	656.666	-2,5%	0	9.480	-
Prodotti della fusione della ..	340.987	547.777	+60,6%	196.396	20.332	-89,6%
Prodotti delle attività cinem..	285.190	432.414	+51,6%	34.686	279.510	+705,8%
Filati di fibre tessili.....	560.690	346.634	-38,2%	103.772	58.136	-44,0%
Aeromobili, veicoli spaziali ..	364.946	280.255	-23,2%	581.290	602.932	+3,7%
Prodotti in calcestruzzo, cem..	477.329	212.195	-55,5%	2.149.670	2.551.350	+18,7%
Navi e imbarcazioni.....	307.573	146.592	-52,3%	147.968.477	204.623.244	+38,3%
Generatori di vapore, esclusi..	159.146	142.201	-10,6%	819.696	2.946.889	+259,5%
Prodotti refrattari.....	315.970	140.959	-55,4%	200.137	239.870	+19,9%
Fibre sintetiche e artificiali.....	178.227	137.994	-22,6%	87.908	7.012	-92,0%
Gas naturale.....	0	122.836	-	0	0	-
Supporti magnetici ed ottici.....	60.765	67.142	+10,5%	234.938	170.610	-27,4%
Pietre tagliate, modellate e ..	83.434	65.779	-21,2%	507.237	417.136	-17,8%
Prodotti vegetali di bosco no..	84.034	63.200	-24,8%	79.998	43.362	-45,8%
Strumenti musicali.....	69.136	58.863	-14,9%	750.792	747.624	-0,4%
Pietra, sabbia e argilla.....	35.281	45.418	+28,7%	204.260	499.935	+144,8%
Cemento, calce e gesso.....	41.486	42.794	+3,2%	39.996	23.066	-42,3%
Articoli di abbigliamento in ..	63.558	41.816	-34,2%	934.539	1.202.412	+28,7%
Minerali metalliferi ferrosi.....	11.369	41.285	+263,1%	0	0	-
Minerali metalliferi non ferrosi.....	108.809	39.364	-63,8%	2.367	1.097	-53,7%
Prodotti dell'editoria musica..	5.106	35.082	+587,1%	0	0	-
Materiali da costruzione in t..	97.008	33.259	-65,7%	21.507.294	10.075.447	-53,2%
Piante forestali e altri prod..	30.732	25.958	-15,5%	2.081	0	-100,0%
Locomotive e di materiale rot..	239.503	18.082	-92,5%	72.960	1.274	-98,3%
Prodotti di cokeria.....	12.286	10.989	-10,6%	0	0	-
Prodotti della stampa ..	20.357	8.918	-56,2%	7.301	2.697	-63,1%
Prodotti delle attività fotograf..	1.815	380	-79,1%	0	0	-
Giochi per computer e altri s..	13.647	50	-99,6%	2.667	13.481	+405,5%
Tabacco.....	0	0	-	0	33.916	-
Antracite.....	0	0	-	0	0	-
Lignite.....	0	0	-	0	0	-
Petrolio greggio.....	0	0	-	0	0	-
Veicoli militari da combattim..	0	0	-	0	0	-
Energia elettrica.....	0	0	-	0	0	-
Gas manifatti e combustibili ..	0	0	-	0	0	-
Acque e fanghi di depurazione.....	0	0	-	0	0	-
Prodotti del trattamento e de..	0	0	-	0	0	-
Prodotti del recupero dei mat..	0	0	-	0	0	-
Prodotti delle attività di bi..	9.309	0	-100,0%	0	0	-

TAB. CE.02.20 - Prodotti classificati per valore decrescente dell'import 2019  
 Forlì-Cesena - Anni 2018 e 2019 - valori in euro

	Import 2018	Import 2019	Variazione import 2019/18	Export 2018	Export 2019	Variazione export 2019/18
Prodotti di altre attività di.. .. .	0	0	-	0	0	-
<b>Tutte le merci.....</b>	<b>1.819.599.102</b>	<b>1.875.542.208</b>	<b>+3,1%</b>	<b>3.675.986.286</b>	<b>3.685.815.863</b>	<b>+0,3%</b>

Fonte: Coeweb - ISTAT

Elaborazione: SIMET - Camera di commercio della Romagna - Forlì-Cesena e Rimini

TAB. CE.02.21 - Prodotti classificati per valore decrescente dell'export 2019  
Forlì-Cesena - Anni 2018 e 2019 - valori in euro

	Import 2018	Import 2019	Variazione import 2019/18	Export 2018	Export 2019	Variazione export 2019/18
Articoli sportivi.....	29.158.910	25.603.542	-12,2%	378.791.470	325.437.300	-14,1%
Tubi, condotti, profilati cav. ....	8.865.467	7.527.718	-15,1%	322.712.361	317.829.151	-1,5%
Calzature.....	35.935.170	38.713.164	+7,7%	293.460.711	269.895.877	-8,0%
Altre macchine per impieghi s. ....	48.834.520	50.248.821	+2,9%	256.329.145	227.499.173	-11,2%
Mobili.....	21.465.919	23.012.932	+7,2%	198.732.790	222.124.458	+11,8%
Navi e imbarcazioni.....	307.573	146.592	-52,3%	147.968.477	204.623.244	+38,3%
Apparecchi per uso domestico.....	23.952.934	32.609.765	+36,1%	190.311.539	197.348.100	+3,7%
Articoli in materie plastiche.....	58.516.660	60.817.769	+3,9%	166.262.695	172.989.159	+4,0%
Prodotti di colture permanenti.....	42.090.664	47.730.009	+13,4%	132.618.011	143.138.852	+7,9%
Macchine per l'agricoltura e ..	10.390.813	10.151.887	-2,3%	142.384.817	130.982.854	-8,0%
Prodotti di colture agricole ..	73.185.144	87.629.024	+19,7%	130.198.771	129.434.241	-0,6%
Altre macchine di impiego gen. ....	63.693.161	65.544.561	+2,9%	110.813.226	109.237.349	-1,4%
Prodotti chimici di base, fer. ....	212.695.037	193.275.103	-9,1%	86.955.924	103.735.868	+19,3%
Carne lavorata e conservata e. ....	27.446.425	27.832.015	+1,4%	79.400.797	87.730.580	+10,5%
Macchine di impiego generale.....	52.775.191	53.004.692	+0,4%	58.504.678	65.387.189	+11,8%
Cuoio conciato e lavorato; ar. ....	33.701.420	39.932.665	+18,5%	69.286.767	61.876.683	-10,7%
Oli e grassi vegetali e animali.....	47.398.806	46.454.657	-2,0%	54.520.639	60.188.319	+10,4%
Macchine per la formatura dei. ....	13.784.936	14.789.304	+7,3%	42.398.903	59.768.502	+41,0%
Articoli di abbigliamento, es. ....	128.517.757	181.358.200	+41,1%	62.237.756	56.511.290	-9,2%
Prodotti in legno, sughero, p. ....	28.836.779	26.851.208	-6,9%	54.808.504	52.664.669	-3,9%
Bevande.....	4.157.205	4.008.877	-3,6%	47.684.455	50.549.720	+6,0%
Motori, generatori e trasform. ....	30.342.471	32.668.971	+7,7%	41.800.736	47.636.350	+14,0%
Altri prodotti della prima tr. ....	3.340.237	2.997.373	-10,3%	39.725.997	39.518.352	-0,5%
Parti ed accessori per autove. ....	14.141.761	11.249.417	-20,5%	33.929.787	29.011.026	-14,5%
Altri prodotti alimentari.....	10.529.166	11.129.158	+5,7%	30.015.816	28.676.554	-4,5%
Merci dichiarate come provvis. ....	31.697.104	35.242.705	+11,2%	10.959.294	28.663.008	+161,5%
Frutta e ortaggi lavorati e c. ....	11.790.659	10.421.611	-11,6%	27.170.694	28.433.037	+4,6%
Cisterne, serbatoi, radiatori. ....	1.106.411	1.050.338	-5,1%	33.685.613	26.283.946	-22,0%
Altri prodotti in metallo.....	22.263.351	22.462.826	+0,9%	21.258.563	21.596.871	+1,6%
Strumenti e forniture mediche. ....	14.509.774	20.762.121	+43,1%	6.545.009	19.646.633	+200,2%
Elementi da costruzione in me. ....	3.602.035	3.130.142	-13,1%	23.824.843	18.657.541	-21,7%
Prodotti per l'alimentazione ..	6.993.441	4.670.349	-33,2%	17.896.556	18.289.486	+2,2%
Piante vive.....	3.355.786	3.473.758	+3,5%	15.748.002	16.890.300	+7,3%
Pitture, vernici e smalti, in. ....	2.617.525	1.788.073	-31,7%	15.798.920	15.811.009	+0,1%
Strumenti e apparecchi di mis. ....	18.310.455	20.288.813	+10,8%	25.355.601	15.235.767	-39,9%
Apparecchiature per illuminaz. ....	6.482.935	6.790.542	+4,7%	12.751.770	13.292.104	+4,2%
Articoli in gomma.....	37.919.739	41.294.957	+8,9%	13.347.524	13.220.458	-1,0%
Prodotti abrasivi e di minera. ....	5.545.724	3.512.229	-36,7%	12.280.550	12.219.408	-0,5%
Articoli di maglieria.....	44.607.972	53.169.723	+19,2%	11.306.483	11.933.763	+5,5%
Tessuti.....	8.177.883	7.596.015	-7,1%	12.238.672	11.730.652	-4,2%
Armi e munizioni.....	4.466.155	3.782.451	-15,3%	10.108.403	11.294.306	+11,7%
Animali vivi e prodotti di or. ....	16.346.865	16.442.272	+0,6%	10.215.102	11.257.018	+10,2%
Medicinali e preparati farmac. ....	8.295.982	10.094.672	+21,7%	10.073.675	10.862.553	+7,8%
Articoli di coltelleria, uten. ....	17.066.188	18.307.613	+7,3%	12.086.244	10.692.449	-11,5%
Articoli di carta e di cartone.....	4.004.600	2.978.532	-25,6%	10.381.826	10.118.993	-2,5%
Materiali da costruzione in t. ....	97.008	33.259	-65,7%	21.507.294	10.075.447	-53,2%
Altri prodotti tessili.....	10.818.917	12.268.563	+13,4%	9.214.690	9.875.662	+7,2%
Apparecchiature di cablaggio ..	8.172.140	8.698.482	+6,4%	11.491.032	9.711.563	-15,5%
Componenti elettronici e sche. ....	6.384.188	4.818.846	-24,5%	11.250.358	9.456.552	-15,9%
Altre apparecchiature elettriche.....	6.421.265	8.228.693	+28,1%	3.765.612	8.735.094	+132,0%
Computer e unità periferiche.....	8.604.468	6.825.797	-20,7%	11.744.296	8.602.435	-26,8%
Carrozzerie per autoveicoli; ..	12.009.141	7.405.460	-38,3%	12.015.273	8.489.838	-29,3%
Prodotti da forno e farinacei.....	3.139.737	3.563.025	+13,5%	8.015.169	8.383.162	+4,6%
Prodotti della siderurgia.....	60.765.148	46.249.667	-23,9%	9.615.161	6.872.279	-28,5%
Rifiuti.....	6.412.324	4.131.818	-35,6%	4.480.829	6.730.071	+50,2%
Giochi e giocattoli.....	11.677.639	10.564.136	-9,5%	5.911.721	6.401.117	+8,3%
Saponi e detergenti, prodotti. ....	3.468.572	3.170.406	-8,6%	6.804.396	6.005.806	-11,7%
Altri prodotti delle industri. ....	7.721.100	7.659.343	-0,8%	7.368.497	5.913.609	-19,7%
Autoveicoli.....	13.036.087	13.773.495	+5,7%	9.014.976	5.738.938	-36,3%
Metalli di base preziosi e al. ....	12.745.695	11.522.707	-9,6%	5.035.349	4.719.597	-6,3%
Pasta-carta, carta e cartone.....	40.676.930	39.032.279	-4,0%	4.258.981	4.281.592	+0,5%

TAB. CE.02.21 - Prodotti classificati per valore decrescente dell'export 2019  
Forlì-Cesena - Anni 2018 e 2019 - valori in euro

	Import 2018	Import 2019	Variazione import 2019/18	Export 2018	Export 2019	Variazione export 2019/18
Pesci ed altri prodotti della..	9.661.741	8.595.122	-11,0%	5.226.964	4.119.826	-21,2%
Mezzi di trasporto n.c.a.....	6.822.425	6.670.498	-2,2%	4.324.140	3.772.725	-12,8%
Prodotti di elettronica di co..	1.703.540	2.583.190	+51,6%	4.121.158	3.743.796	-9,2%
Vetro e di prodotti in vetro.....	11.985.081	11.360.917	-5,2%	3.008.999	3.702.739	+23,1%
Pesce, crostacei e molluschi ..	183.226.014	178.804.618	-2,4%	2.492.935	3.177.648	+27,5%
Generatori di vapore, esclusi..	159.146	142.201	-10,6%	819.696	2.946.889	+259,5%
Apparecchiature per le teleco..	9.730.477	12.215.855	+25,5%	5.361.264	2.732.039	-49,0%
Prodotti in calcestruzzo, cem..	477.329	212.195	-55,5%	2.149.670	2.551.350	+18,7%
Strumenti per irradiazione, a..	3.980.073	3.053.247	-23,3%	2.655.920	2.040.290	-23,2%
Gioielleria, bigiotteria e ar..	2.330.657	1.511.643	-35,1%	2.574.231	1.993.287	-22,6%
Libri, periodici e prodotti d..	1.251.412	1.159.960	-7,3%	2.432.070	1.966.123	-19,2%
Altri prodotti chimici.....	10.062.781	9.737.906	-3,2%	1.907.373	1.946.778	+2,1%
Agrofarmaci e altri prodotti ..	6.215.230	5.844.786	-6,0%	1.220.006	1.441.603	+18,2%
Articoli di abbigliamento in ..	63.558	41.816	-34,2%	934.539	1.202.412	+28,7%
Batterie di pile e accumulato..	5.022.493	4.835.680	-3,7%	2.419.672	1.174.573	-51,5%
Granaglie, amidi e di prodott..	2.562.236	2.467.963	-3,7%	1.140.784	1.047.811	-8,1%
Strumenti musicali.....	69.136	58.863	-14,9%	750.792	747.624	-0,4%
Legno tagliato e piallato.....	15.255.220	12.353.708	-19,0%	818.977	717.517	-12,4%
Prodotti delle industrie latt..	16.527.848	16.893.793	+2,2%	1.040.469	692.954	-33,4%
Strumenti ottici e attrezzatu..	2.434.555	2.915.056	+19,7%	436.145	604.461	+38,6%
Aeromobili, veicoli spaziali ..	364.946	280.255	-23,2%	581.290	602.932	+3,7%
Altri prodotti in porcellana ..	2.418.332	2.034.675	-15,9%	698.336	508.190	-27,2%
Pietra, sabbia e argilla.....	35.281	45.418	+28,7%	204.260	499.935	+144,8%
Prodotti farmaceutici di base.....	14.366.260	13.834.522	-3,7%	432.146	465.275	+7,7%
Pietre tagliate, modellate e ..	83.434	65.779	-21,2%	507.237	417.136	-17,8%
Prodotti delle attività cinem..	285.190	432.414	+51,6%	34.686	279.510	+705,8%
Prodotti refrattari.....	315.970	140.959	-55,4%	200.137	239.870	+19,9%
Supporti magnetici ed ottici.....	60.765	67.142	+10,5%	234.938	170.610	-27,4%
Prodotti derivanti dalla raff..	1.824.127	1.520.923	-16,6%	137.235	89.596	-34,7%
Prodotti delle attività creat..	440.776	707.232	+60,5%	135.406	81.509	-39,8%
Filati di fibre tessili.....	560.690	346.634	-38,2%	103.772	58.136	-44,0%
Prodotti vegetali di bosco no..	84.034	63.200	-24,8%	79.998	43.362	-45,8%
Tabacco.....	0	0	-	0	33.916	-
Cemento, calce e gesso.....	41.486	42.794	+3,2%	39.996	23.066	-42,3%
Prodotti della fusione della ..	340.987	547.777	+60,6%	196.396	20.332	-89,6%
Giochi per computer e altri s..	13.647	50	-99,6%	2.667	13.481	+405,5%
Legno grezzo.....	673.547	656.666	-2,5%	0	9.480	-
Minerali di cave e miniere n..	2.156.096	2.362.721	+9,6%	7.615	8.078	+6,1%
Fibre sintetiche e artificiali.....	178.227	137.994	-22,6%	87.908	7.012	-92,0%
Prodotti della stampa ..	20.357	8.918	-56,2%	7.301	2.697	-63,1%
Locomotive e di materiale rot..	239.503	18.082	-92,5%	72.960	1.274	-98,3%
Minerali metalliferi non ferrosi.....	108.809	39.364	-63,8%	2.367	1.097	-53,7%
Piante forestali e altri prod..	30.732	25.958	-15,5%	2.081	0	-100,0%
Gas naturale.....	0	122.836	-	0	0	-
Minerali metalliferi ferrosi.....	11.369	41.285	+263,1%	0	0	-
Prodotti di cokeria.....	12.286	10.989	-10,6%	0	0	-
Prodotti dell'editoria musica..	5.106	35.082	+587,1%	0	0	-
Prodotti delle attività fotog..	1.815	380	-79,1%	0	0	-
Antracite.....	0	0	-	0	0	-
Lignite.....	0	0	-	0	0	-
Petrolio greggio.....	0	0	-	0	0	-
Veicoli militari da combattim..	0	0	-	0	0	-
Energia elettrica.....	0	0	-	0	0	-
Gas manufatti e combustibili ..	0	0	-	0	0	-
Acque e fanghi di depurazione.....	0	0	-	0	0	-
Prodotti del trattamento e de..	0	0	-	0	0	-
Prodotti del recupero dei mat..	0	0	-	0	0	-
Prodotti delle attività di bi..	9.309	0	-100,0%	0	0	-

TAB. CE.02.21 - Prodotti classificati per valore decrescente dell'export 2019  
 Forlì-Cesena - Anni 2018 e 2019 - valori in euro

	Import 2018	Import 2019	Variazione import 2019/18	Export 2018	Export 2019	Variazione export 2019/18
Prodotti di altre attività di.. .....	0	0	-	0	0	-
<b>Tutte le merci.....</b>	<b>1.819.599.102</b>	<b>1.875.542.208</b>	<b>+3,1%</b>	<b>3.675.986.286</b>	<b>3.685.815.863</b>	<b>+0,3%</b>

Fonte: Coeweb - ISTAT

Elaborazione: SIMET - Camera di commercio della Romagna - Forlì-Cesena e Rimini



TAB. CE.02.30.01 - Aree geografiche classificate per valore decrescente dell'import 2019  
Forlì-Cesena - Anni 2018 e 2019 - valori in euro

	Import 2018	Import 2019	Variazione import 2019/18	Export 2018	Export 2019	Variazione export 2019/18
Unione Europea a 28.....	1.042.365.384	1.037.192.603	-0,5%	2.281.586.593	2.380.657.691	+4,3%
Asia Orientale.....	308.498.397	338.041.624	+9,6%	329.460.756	321.445.046	-2,4%
Asia Centrale.....	154.334.070	198.992.294	+28,9%	57.801.657	42.068.783	-27,2%
Altri Paesi d'Europa.....	83.946.501	78.691.682	-6,3%	286.008.165	265.758.455	-7,1%
America Centro-Meridionale.....	87.697.298	72.853.482	-16,9%	96.065.881	70.121.974	-27,0%
Africa Settentrionale.....	33.365.075	56.032.557	+67,9%	85.734.027	84.596.703	-1,3%
Altri Paesi Africani.....	58.442.707	47.496.985	-18,7%	71.020.833	59.444.489	-16,3%
America Settentrionale.....	30.706.719	30.130.571	-1,9%	264.586.063	276.478.187	+4,5%
Medio Oriente.....	15.143.678	12.027.322	-20,6%	139.624.268	130.361.231	-6,6%
Oceania.....	5.097.592	4.040.886	-20,7%	61.574.682	54.661.176	-11,2%
Altre destinazioni.....	1.681	42.202	+2.410,5%	2.523.361	222.128	-91,2%
<b>Tutti i paesi.....</b>	<b>1.819.599.102</b>	<b>1.875.542.208</b>	<b>+3,1%</b>	<b>3.675.986.286</b>	<b>3.685.815.863</b>	<b>+0,3%</b>

Fonte: Coeweb - ISTAT

Elaborazione: SIMET - Camera di commercio della Romagna - Forlì-Cesena e Rimini

TAB. CE.02.30.02 - Aree geografiche classificate per valore decrescente dell'export 2019  
Forlì-Cesena - Anni 2018 e 2019 - valori in euro

	Import 2018	Import 2019	Variazione import 2019/18	Export 2018	Export 2019	Variazione export 2019/18
Unione Europea a 28.....	1.042.365.384	1.037.192.603	-0,5%	2.281.586.593	2.380.657.691	+4,3%
Asia Orientale.....	308.498.397	338.041.624	+9,6%	329.460.756	321.445.046	-2,4%
America Settentrionale.....	30.706.719	30.130.571	-1,9%	264.586.063	276.478.187	+4,5%
Altri Paesi d'Europa.....	83.946.501	78.691.682	-6,3%	286.008.165	265.758.455	-7,1%
Medio Oriente.....	15.143.678	12.027.322	-20,6%	139.624.268	130.361.231	-6,6%
Africa Settentrionale.....	33.365.075	56.032.557	+67,9%	85.734.027	84.596.703	-1,3%
America Centro-Meridionale.....	87.697.298	72.853.482	-16,9%	96.065.881	70.121.974	-27,0%
Altri Paesi Africani.....	58.442.707	47.496.985	-18,7%	71.020.833	59.444.489	-16,3%
Oceania.....	5.097.592	4.040.886	-20,7%	61.574.682	54.661.176	-11,2%
Asia Centrale.....	154.334.070	198.992.294	+28,9%	57.801.657	42.068.783	-27,2%
Altre destinazioni.....	1.681	42.202	+2.410,5%	2.523.361	222.128	-91,2%
<b>Tutti i paesi.....</b>	<b>1.819.599.102</b>	<b>1.875.542.208</b>	<b>+3,1%</b>	<b>3.675.986.286</b>	<b>3.685.815.863</b>	<b>+0,3%</b>

Fonte: Coeweb - ISTAT

Elaborazione: SIMET - Camera di commercio della Romagna - Forlì-Cesena e Rimini

TAB. CE.02.40 - Paesi classificati per valore decrescente dell'import 2019  
Forlì-Cesena - Anni 2018 e 2019 - valori in euro

	Import 2018	Import 2019	Variazione import 2019/18	Export 2018	Export 2019	Variazione export 2019/18
Germania.....	249.909.602	256.724.186	+2,7%	444.237.492	457.294.609	+2,9%
Cina.....	199.291.283	220.918.712	+10,9%	92.627.047	107.051.787	+15,6%
Spagna.....	132.902.651	149.273.430	+12,3%	157.855.181	171.005.333	+8,3%
Francia.....	136.520.116	131.576.628	-3,6%	478.488.545	506.737.344	+5,9%
Paesi Bassi.....	114.902.210	125.313.921	+9,1%	112.353.224	119.438.531	+6,3%
Bangladesh.....	87.403.699	115.839.454	+32,5%	16.419.792	5.128.792	-68,8%
Belgio.....	91.796.511	75.699.436	-17,5%	79.054.777	84.676.565	+7,1%
India.....	50.760.097	50.701.150	-0,1%	24.758.329	24.829.200	+0,3%
Turchia.....	47.655.145	44.537.750	-6,5%	36.207.331	40.103.162	+10,8%
Marocco.....	17.709.975	42.621.632	+140,7%	16.077.357	21.164.209	+31,6%
Argentina.....	38.609.332	38.840.248	+0,6%	6.148.843	4.841.125	-21,3%
Austria.....	35.708.514	38.716.172	+8,4%	64.899.688	66.504.959	+2,5%
Regno Unito.....	39.418.042	36.723.929	-6,8%	283.645.803	254.424.073	-10,3%
Pakistan.....	15.702.164	31.252.318	+99,0%	7.238.156	2.699.969	-62,7%
Romania.....	43.694.061	30.305.998	-30,6%	58.210.445	64.671.897	+11,1%
Stati Uniti d'America.....	28.104.977	28.388.719	+1,0%	240.595.718	250.635.287	+4,2%
Grecia.....	31.975.900	27.220.917	-14,9%	45.665.030	49.626.552	+8,7%
Vietnam.....	19.768.885	25.284.678	+27,9%	7.486.788	9.157.139	+22,3%
Polonia.....	23.494.544	24.000.603	+2,2%	135.098.289	147.825.684	+9,4%
Slovacchia.....	20.016.167	21.471.929	+7,3%	19.390.726	26.530.551	+36,8%
Giappone.....	19.690.673	19.152.988	-2,7%	66.253.576	59.855.706	-9,7%
Danimarca.....	16.299.053	18.762.897	+15,1%	48.406.543	52.756.608	+9,0%
Slovenia.....	17.408.063	18.528.946	+6,4%	30.592.189	39.431.033	+28,9%
Senegal.....	22.568.235	17.996.001	-20,3%	3.987.054	2.928.430	-26,6%
Cambogia.....	13.339.969	15.629.430	+17,2%	1.101.825	1.282.284	+16,4%
Ungheria.....	17.675.134	15.578.792	-11,9%	27.191.163	26.948.858	-0,9%
Svizzera.....	15.004.699	14.524.236	-3,2%	73.156.242	67.855.345	-7,2%
Taiwan.....	18.889.876	14.319.371	-24,2%	23.618.095	25.378.208	+7,5%
Ecuador.....	12.188.595	13.751.871	+12,8%	1.242.111	1.595.673	+28,5%
Tailandia.....	13.669.148	13.750.628	+0,6%	7.239.020	8.761.773	+21,0%
Rep. Ceca.....	11.908.116	13.132.239	+10,3%	67.613.459	76.259.766	+12,8%
Svezia.....	13.101.067	12.522.531	-4,4%	45.945.814	39.639.525	-13,7%
Corea del Sud.....	13.411.144	12.434.290	-7,3%	37.374.941	33.916.748	-9,3%
Irlanda.....	9.790.631	10.434.471	+6,6%	10.602.799	12.185.020	+14,9%
Portogallo.....	11.540.608	10.362.854	-10,2%	40.003.183	49.773.163	+24,4%
Camerun.....	11.697.257	10.303.392	-11,9%	3.100.242	2.838.206	-8,5%
Tunisia.....	8.771.957	7.995.117	-8,9%	10.180.782	8.824.147	-13,3%
Myanmar.....	1.515.586	7.338.089	+384,2%	368.633	157.441	-57,3%
Israele.....	9.400.547	6.614.003	-29,6%	21.870.821	20.667.762	-5,5%
Bulgaria.....	7.822.745	6.213.150	-20,6%	20.744.478	16.779.497	-19,1%
Ucraina.....	3.230.912	6.145.768	+90,2%	19.017.497	14.888.754	-21,7%
Indonesia.....	4.305.043	5.900.842	+37,1%	6.145.987	10.201.089	+66,0%
Mauritania.....	6.753.364	5.614.027	-16,9%	24.834	33.792	+36,1%
Finlandia.....	6.808.339	5.386.396	-20,9%	20.705.759	22.090.508	+6,7%
Egitto.....	6.599.143	5.370.775	-18,6%	34.956.127	30.666.959	-12,3%
Croazia.....	4.867.421	5.267.688	+8,2%	22.860.960	29.014.156	+26,9%
Brasile.....	7.414.812	5.023.067	-32,3%	18.622.937	14.932.657	-19,8%
Repubblica Sudafricana.....	7.421.461	4.879.614	-34,2%	16.510.844	18.325.777	+11,0%
Albania.....	4.849.029	4.763.985	-1,8%	12.747.213	12.617.179	-1,0%
Cile.....	6.011.667	4.278.524	-28,8%	10.593.991	12.538.555	+18,4%
Messico.....	17.305.665	4.195.876	-75,8%	14.225.544	12.639.142	-11,2%
Nuova Zelanda.....	4.480.974	3.399.000	-24,1%	11.785.917	10.141.052	-14,0%
Russia.....	4.343.546	3.389.395	-22,0%	107.368.377	89.792.425	-16,4%
Namibia.....	2.612.200	2.958.967	+13,3%	76.027	5.097	-93,3%
Arabia Saudita.....	2.029.194	2.483.265	+22,4%	17.125.183	14.559.695	-15,0%
Tanzania.....	1.220.287	2.182.887	+78,9%	90.254	260.922	+189,1%
Nicaragua.....	1.323.425	2.148.300	+62,3%	78.389	69.623	-11,2%
Lituania.....	2.656.585	1.887.834	-28,9%	9.456.208	9.518.614	+0,7%
Canada.....	2.601.742	1.741.852	-33,1%	23.990.345	25.842.900	+7,7%
Macedonia.....	1.506.669	1.513.724	+0,5%	1.916.091	2.286.162	+19,3%
Malaysia.....	2.239.150	1.409.995	-37,0%	6.870.591	4.527.995	-34,1%

TAB. CE.02.40 - Paesi classificati per valore decrescente dell'import 2019  
Forlì-Cesena - Anni 2018 e 2019 - valori in euro

	Import 2018	Import 2019	Variazione import 2019/18	Export 2018	Export 2019	Variazione export 2019/18
Serbia.....	4.546.225	1.398.444	-69,2%	10.397.560	9.748.622	-6,2%
Emirati Arabi Uniti.....	671.051	1.266.208	+88,7%	38.796.348	35.841.452	-7,6%
Moldavia.....	1.304.476	1.256.028	-3,7%	4.233.887	4.224.696	-0,2%
Hong Kong.....	1.432.196	1.198.300	-16,3%	56.790.716	40.880.476	-28,0%
Lussemburgo.....	1.100.400	1.172.429	+6,5%	3.561.140	5.002.907	+40,5%
Uruguay.....	449.789	1.148.220	+155,3%	1.405.868	1.305.290	-7,2%
Uzbekistan.....	267.762	1.139.569	+325,6%	3.326.411	2.636.890	-20,7%
Iran.....	1.713.615	1.139.489	-33,5%	14.360.201	7.640.211	-46,8%
Perù.....	1.575.236	1.113.187	-29,3%	3.735.121	3.358.902	-10,1%
Repubblica Dominicana.....	1.465.995	1.098.421	-25,1%	3.805.339	2.902.630	-23,7%
Costa d'Avorio.....	1.797.127	1.025.074	-43,0%	1.578.001	715.461	-54,7%
Gabon.....	1.005.687	922.304	-8,3%	827.100	370.834	-55,2%
Australia.....	616.618	641.886	+4,1%	48.322.511	43.208.260	-10,6%
Colombia.....	108.138	626.764	+479,6%	8.328.404	4.244.259	-49,0%
Norvegia.....	427.374	625.435	+46,3%	9.504.735	12.431.259	+30,8%
Singapore.....	746.858	572.882	-23,3%	17.195.478	11.755.167	-31,6%
Lettonia.....	564.373	494.044	-12,5%	4.970.851	4.263.233	-14,2%
Etiopia.....	596.525	489.276	-18,0%	3.397.856	2.608.401	-23,2%
Bosnia-Erzegovina.....	962.528	472.418	-50,9%	3.430.399	3.206.266	-6,5%
Panama.....	1.066.488	443.136	-58,4%	1.143.367	1.445.391	+26,4%
Ghana.....	1.674.634	393.880	-76,5%	3.499.968	2.219.439	-36,6%
Kenia.....	588.986	261.217	-55,6%	1.803.644	1.669.507	-7,4%
Uganda.....	94.225	236.885	+151,4%	1.040.354	1.995.436	+91,8%
Malta.....	139.025	236.223	+69,9%	33.656.534	33.142.508	-1,5%
Bahrein.....	514.392	137.783	-73,2%	1.945.158	4.038.412	+107,6%
Giordania.....	229.686	132.930	-42,1%	4.166.440	5.235.985	+25,7%
Filippine.....	154.622	124.350	-19,6%	3.723.034	4.731.067	+27,1%
Libano.....	9.304	105.893	+1.038,1%	6.436.508	7.892.517	+22,6%
Oman.....	8.068	93.806	+1.062,7%	2.412.075	1.857.946	-23,0%
Mozambico.....	176.572	88.366	-50,0%	1.986.140	958.129	-51,8%
Costarica.....	63.709	85.271	+33,8%	1.196.166	944.042	-21,1%
Congo (Repubblica).....	72.971	81.892	+12,2%	368.221	266.896	-27,5%
Estonia.....	134.811	80.881	-40,0%	5.445.553	4.062.218	-25,4%
Cipro.....	187.525	62.992	-66,4%	8.844.896	9.309.913	+5,3%
El Salvador.....	38.021	45.306	+19,2%	459.632	392.643	-14,6%
Algeria.....	284.000	45.033	-84,1%	22.544.511	20.652.315	-8,4%
Sri Lanka.....	163.649	43.431	-73,5%	1.338.611	1.665.949	+24,5%
Togo.....	25.672	43.103	+67,9%	415.318	773.708	+86,3%
Paesi e territori non determi. ....	1.681	42.202	+2.410,5%	2.260.848	8.550	-99,6%
Paesi e territori non determi. ....	23.170	41.087	+77,3%	132.839	65.305	-50,8%
Guatemala.....	0	38.495	-	930.545	1.238.602	+33,1%
Montenegro.....	40.855	37.612	-7,9%	1.567.916	3.679.707	+134,7%
Azerbaigian.....	22.121	33.033	+49,3%	2.314.400	1.747.058	-24,5%
Kazakistan.....	26.532	12.969	-51,1%	3.848.981	4.436.020	+15,3%
Bielorussia.....	38.973	11.573	-70,3%	3.137.294	2.087.344	-33,5%
Venezuela.....	34.967	9.136	-73,9%	211.882	841.854	+297,3%
Islanda.....	34.660	7.828	-77,4%	435.669	324.470	-25,5%
Yemen.....	420.511	6.876	-98,4%	632.956	792.294	+25,2%
Nigeria.....	83.275	5.947	-92,9%	17.822.997	10.732.859	-39,8%
Benin.....	5.087	5.093	+0,1%	3.661.009	2.263.249	-38,2%
Qatar.....	104.477	4.950	-95,3%	9.482.770	8.622.036	-9,1%
Kosovo.....	0	4.856	-	2.581.346	2.296.845	-11,0%
Macao.....	6.440	4.756	-26,1%	815.682	1.433.420	+75,7%
Sudan.....	1.708	4.636	+171,4%	350.178	2.659.576	+659,5%
Zambia.....	36.720	4.424	-88,0%	16.329	34.867	+113,5%
Antigua e Barbuda.....	1.500	4.408	+193,9%	2.628	33.826	+1.187,1%
Iraq.....	0	3.766	-	11.232.643	13.246.590	+17,9%
Nepal.....	10.167	3.403	-66,5%	152.887	66.985	-56,2%
Guyana.....	0	3.252	-	15.862	3.252	-79,5%
Armenia.....	2.800	2.800	+0,0%	854.777	938.126	+9,8%
Città del Vaticano.....	0	2.630	-	0	0	-

TAB. CE.02.40 - Paesi classificati per valore decrescente dell'import 2019  
Forlì-Cesena - Anni 2018 e 2019 - valori in euro

	Import 2018	Import 2019	Variazione import 2019/18	Export 2018	Export 2019	Variazione export 2019/18
Georgia.....	0	2.520	-	1.102.684	2.140.325	+94,1%
Maldive.....	0	2.313	-	1.179.346	1.946.942	+65,1%
Provviste e dotazioni di bord. ....	0	0	-	1.953.025	1.678.761	-14,0%
Liechtenstein.....	0	0	-	176.856	114.496	-35,3%
Isole Faeroer.....	0	0	-	1.901	2.665	+40,2%
Andorra.....	0	0	-	94.582	82.579	-12,7%
Gibilterra.....	1.410	0	-100,0%	33.269	16.479	-50,5%
Ceuta.....	0	0	-	3.163	1.215	-61,6%
Libia.....	0	0	-	1.972.087	3.287.858	+66,7%
Mali.....	0	0	-	119.826	143.578	+19,8%
Burkina-Faso.....	0	0	-	230.138	494.098	+114,7%
Niger.....	0	0	-	222.424	225.800	+1,5%
Ciad.....	0	0	-	0	47.455	-
Capo Verde.....	0	0	-	338.922	296.129	-12,6%
Gambia.....	0	0	-	126.840	38.370	-69,7%
Guinea.....	0	0	-	1.501.086	2.085.896	+39,0%
Sierra Leone.....	0	0	-	67.250	24.251	-63,9%
Liberia.....	0	0	-	347.709	162.700	-53,2%
Guinea Equatoriale.....	0	0	-	1.263.352	1.110.315	-12,1%
Congo (Rep. Dem. Ex Zaire).....	0	0	-	167.071	61.767	-63,0%
Ruanda.....	0	0	-	13.507	41.921	+210,4%
Angola.....	0	0	-	613.748	379.269	-38,2%
Eritrea.....	0	0	-	59.705	84.336	+41,3%
Gibuti.....	0	0	-	65.325	49.116	-24,8%
Somalia.....	0	0	-	797.500	778.753	-2,4%
Seychelles e dipendenze.....	0	0	-	185.716	195.960	+5,5%
Madagascar.....	10.714	0	-100,0%	163.297	178.373	+9,2%
Maurizio.....	0	0	-	628.324	713.605	+13,6%
Comore.....	0	0	-	966.987	451.889	-53,3%
Zimbabwe.....	0	0	-	794.252	68.116	-91,4%
Malawi.....	0	0	-	1.753.742	112.334	-93,6%
Botswana.....	0	0	-	11.662	39.872	+241,9%
Bermuda.....	0	0	-	0	4.002	-
Belize.....	0	0	-	2.775	114.360	+4.021,1%
Honduras.....	0	0	-	1.731.556	634.273	-63,4%
Anguilla.....	0	0	-	70.411	54.185	-23,0%
Cuba.....	0	0	-	2.432.583	1.128.040	-53,6%
Saint Kitts (Christopher) e N. ....	0	0	-	0	2.730	-
Haiti.....	0	0	-	54.357	71.133	+30,9%
Bahamas.....	0	0	-	395.435	3.430.200	+767,4%
Isole Vergini USA.....	0	0	-	5.874	1.858	-68,4%
Isole Cayman.....	39.959	0	-100,0%	774.578	3.490	-99,5%
Giamaica.....	0	0	-	113.669	15.499	-86,4%
Santa Lucia.....	0	0	-	1.101	8.059	+632,0%
Isole Vergini Britann. e Mont. ....	0	0	-	15.506.562	19.248	-99,9%
Barbados.....	0	0	-	149.308	268.256	+79,7%
Trinidad e Tobago.....	0	0	-	483.486	119.728	-75,2%
Aruba.....	0	0	-	12.177	4.278	-64,9%
Suriname.....	0	0	-	6.680	1.611	-75,9%
Bolivia.....	0	0	-	936.774	436.536	-53,4%
Paraguay.....	0	0	-	576.748	477.022	-17,3%
Siria.....	15.164	0	-100,0%	1.292.852	665.382	-48,5%
Cisgiordania/striscia di Gaza.....	0	0	-	69.590	14.223	-79,6%
Kuwait.....	2.748	0	-100,0%	5.528.862	4.461.217	-19,3%
Turkmenistan.....	0	0	-	8.781	237.369	+2.603,2%
Tagikistan.....	0	0	-	443.246	65.140	-85,3%
Kirghizistan.....	0	0	-	219.644	276.289	+25,8%
Afganistan.....	0	0	-	18.410	26.180	+42,2%
Laos.....	37.524	0	-100,0%	23.153	1.159	-95,0%
Brunei.....	0	0	-	39.022	44.166	+13,2%
Mongolia.....	0	0	-	607.822	362.479	-40,4%

TAB. CE.02.40 - Paesi classificati per valore decrescente dell'import 2019  
Forlì-Cesena - Anni 2018 e 2019 - valori in euro

	Import 2018	Import 2019	Variazione import 2019/18	Export 2018	Export 2019	Variazione export 2019/18
Papuasias-Nuova Guinea.....	0	0	-	299.651	401.768	+34,1%
Nuova Caledonia e dipendenze.....	0	0	-	785.305	420.781	-46,4%
Figi.....	0	0	-	16.347	10.124	-38,1%
Tonga.....	0	0	-	0	20.900	-
Polinesia Francese.....	0	0	-	346.106	458.291	+32,4%
Provviste e dotazioni di bord. ....	0	0	-	261.173	213.578	-18,2%
Paesi e territori non specifi. ....	0	0	-	0	0	-
San Marino.....	0	0	-	0	0	-
Serbia e Montenegro.....	0	0	-	0	0	-
Monaco.....	0	0	-	0	0	-
Melilla.....	0	0	-	0	0	-
Sud Sudan.....	0	0	-	10.330	0	-100,0%
Guinea-Bissau.....	0	0	-	4.000	0	-100,0%
Repubblica Centrafricana.....	0	0	-	11.750	0	-100,0%
São Tomè e Príncipe.....	0	0	-	0	0	-
Burundi.....	0	0	-	0	0	-
Sant'Elena e dipendenze.....	0	0	-	0	0	-
Territ. Britannico dell'Oc. I. ....	0	0	-	0	0	-
Mayotte.....	0	0	-	0	0	-
Swaziland.....	0	0	-	0	0	-
Lesotho.....	0	0	-	0	0	-
Groenlandia.....	0	0	-	0	0	-
S. Pierre e Miquelon.....	0	0	-	0	0	-
Isole Turks e Caicos.....	0	0	-	0	0	-
Guadalupa.....	0	0	-	0	0	-
Dominica.....	0	0	-	0	0	-
Martinica.....	0	0	-	0	0	-
Saint Barthélemy.....	0	0	-	201.516	0	-100,0%
San Vincenzo.....	0	0	-	31.931	0	-100,0%
Montserrat.....	0	0	-	0	0	-
Grenada.....	0	0	-	5.277	0	-100,0%
Curacao.....	0	0	-	24.854	0	-100,0%
Bonaire, Sint Eustatius e Saba.....	0	0	-	4.065	0	-100,0%
Antille Olandesi.....	0	0	-	0	0	-
Sint Maarten.....	0	0	-	397.535	0	-100,0%
Guyana francese.....	0	0	-	0	0	-
Isole Falkland.....	0	0	-	0	0	-
Bhutan.....	0	0	-	28.409	0	-100,0%
Timor Est.....	0	0	-	0	0	-
Corea del Nord.....	0	0	-	0	0	-
Oceania Australiana.....	0	0	-	0	0	-
Nauru.....	0	0	-	0	0	-
Isole Salomone.....	0	0	-	0	0	-
Tuvalu.....	0	0	-	0	0	-
Oceania Americana.....	0	0	-	0	0	-
Isole Wallis e Futuna.....	0	0	-	0	0	-
Kiribati.....	0	0	-	0	0	-
Pitcairn.....	0	0	-	0	0	-
Oceania Neo-Zelandese.....	0	0	-	0	0	-
Vanuatu.....	0	0	-	0	0	-
Samoa Occidentali.....	0	0	-	0	0	-
Marianne Settentrionali.....	0	0	-	0	0	-
Federazione Stati Micronesia.....	0	0	-	0	0	-
Isole Marshall.....	0	0	-	0	0	-
Palau.....	0	0	-	0	0	-
Samoa Americane.....	0	0	-	0	0	-
Guam.....	0	0	-	18.845	0	-100,0%
Isole minori lontane degli US.....	0	0	-	0	0	-
Isola Cocos.....	0	0	-	0	0	-
Isola Christmas.....	0	0	-	0	0	-
Isole Mc Donald.....	0	0	-	0	0	-

TAB. CE.02.40 - Paesi classificati per valore decrescente dell'import 2019  
 Forlì-Cesena - Anni 2018 e 2019 - valori in euro

	Import 2018	Import 2019	Variazione import 2019/18	Export 2018	Export 2019	Variazione export 2019/18
Isole Norfolk.....	0	0	-	0	0	-
Isole Cook.....	0	0	-	0	0	-
Isole Niue.....	0	0	-	0	0	-
Isole Tokelau.....	0	0	-	0	0	-
Regioni Polari.....	0	0	-	0	0	-
Antartide.....	0	0	-	0	0	-
Isola Bouvet.....	0	0	-	0	0	-
Georgia del sud, Sandwich.....	0	0	-	1.340	0	-100,0%
Terre Australi francesi.....	0	0	-	0	0	-
Provviste e dotazioni di bordo.....	0	0	-	0	0	-
Paesi e territori non determi. ....	0	0	-	0	0	-
Punti e depositi franchi.....	0	0	-	0	0	-
Paesi e territori non specifi. ....	0	0	-	0	0	-
Paesi e territori non specifi. ....	0	0	-	0	0	-
<b>Tutti i paesi.....</b>	<b>1.819.599.102</b>	<b>1.875.542.208</b>	<b>+3,1%</b>	<b>3.675.986.286</b>	<b>3.685.815.863</b>	<b>+0,3%</b>

Fonte: Coeweb - ISTAT

Elaborazione: SIMET - Camera di commercio della Romagna - Forlì-Cesena e Rimini

TAB. CE.02.41 - Paesi classificati per valore decrescente dell'export 2019  
Forlì-Cesena - Anni 2018 e 2019 - valori in euro

	Import 2018	Import 2019	Variazione import 2019/18	Export 2018	Export 2019	Variazione export 2019/18
Francia.....	136.520.116	131.576.628	-3,6%	478.488.545	506.737.344	+5,9%
Germania.....	249.909.602	256.724.186	+2,7%	444.237.492	457.294.609	+2,9%
Regno Unito.....	39.418.042	36.723.929	-6,8%	283.645.803	254.424.073	-10,3%
Stati Uniti d'America.....	28.104.977	28.388.719	+1,0%	240.595.718	250.635.287	+4,2%
Spagna.....	132.902.651	149.273.430	+12,3%	157.855.181	171.005.333	+8,3%
Polonia.....	23.494.544	24.000.603	+2,2%	135.098.289	147.825.684	+9,4%
Paesi Bassi.....	114.902.210	125.313.921	+9,1%	112.353.224	119.438.531	+6,3%
Cina.....	199.291.283	220.918.712	+10,9%	92.627.047	107.051.787	+15,6%
Russia.....	4.343.546	3.389.395	-22,0%	107.368.377	89.792.425	-16,4%
Belgio.....	91.796.511	75.699.436	-17,5%	79.054.777	84.676.565	+7,1%
Rep. Ceca.....	11.908.116	13.132.239	+10,3%	67.613.459	76.259.766	+12,8%
Svizzera.....	15.004.699	14.524.236	-3,2%	73.156.242	67.855.345	-7,2%
Austria.....	35.708.514	38.716.172	+8,4%	64.899.688	66.504.959	+2,5%
Romania.....	43.694.061	30.305.998	-30,6%	58.210.445	64.671.897	+11,1%
Giappone.....	19.690.673	19.152.988	-2,7%	66.253.576	59.855.706	-9,7%
Danimarca.....	16.299.053	18.762.897	+15,1%	48.406.543	52.756.608	+9,0%
Portogallo.....	11.540.608	10.362.854	-10,2%	40.003.183	49.773.163	+24,4%
Grecia.....	31.975.900	27.220.917	-14,9%	45.665.030	49.626.552	+8,7%
Australia.....	616.618	641.886	+4,1%	48.322.511	43.208.260	-10,6%
Hong Kong.....	1.432.196	1.198.300	-16,3%	56.790.716	40.880.476	-28,0%
Turchia.....	47.655.145	44.537.750	-6,5%	36.207.331	40.103.162	+10,8%
Svezia.....	13.101.067	12.522.531	-4,4%	45.945.814	39.639.525	-13,7%
Slovenia.....	17.408.063	18.528.946	+6,4%	30.592.189	39.431.033	+28,9%
Emirati Arabi Uniti.....	671.051	1.266.208	+88,7%	38.796.348	35.841.452	-7,6%
Corea del Sud.....	13.411.144	12.434.290	-7,3%	37.374.941	33.916.748	-9,3%
Malta.....	139.025	236.223	+69,9%	33.656.534	33.142.508	-1,5%
Egitto.....	6.599.143	5.370.775	-18,6%	34.956.127	30.666.959	-12,3%
Croazia.....	4.867.421	5.267.688	+8,2%	22.860.960	29.014.156	+26,9%
Ungheria.....	17.675.134	15.578.792	-11,9%	27.191.163	26.948.858	-0,9%
Slovacchia.....	20.016.167	21.471.929	+7,3%	19.390.726	26.530.551	+36,8%
Canada.....	2.601.742	1.741.852	-33,1%	23.990.345	25.842.900	+7,7%
Taiwan.....	18.889.876	14.319.371	-24,2%	23.618.095	25.378.208	+7,5%
India.....	50.760.097	50.701.150	-0,1%	24.758.329	24.829.200	+0,3%
Finlandia.....	6.808.339	5.386.396	-20,9%	20.705.759	22.090.508	+6,7%
Marocco.....	17.709.975	42.621.632	+140,7%	16.077.357	21.164.209	+31,6%
Israele.....	9.400.547	6.614.003	-29,6%	21.870.821	20.667.762	-5,5%
Algeria.....	284.000	45.033	-84,1%	22.544.511	20.652.315	-8,4%
Repubblica Sudafricana.....	7.421.461	4.879.614	-34,2%	16.510.844	18.325.777	+11,0%
Bulgaria.....	7.822.745	6.213.150	-20,6%	20.744.478	16.779.497	-19,1%
Brasile.....	7.414.812	5.023.067	-32,3%	18.622.937	14.932.657	-19,8%
Ucraina.....	3.230.912	6.145.768	+90,2%	19.017.497	14.888.754	-21,7%
Arabia Saudita.....	2.029.194	2.483.265	+22,4%	17.125.183	14.559.695	-15,0%
Iraq.....	0	3.766	-	11.232.643	13.246.590	+17,9%
Messico.....	17.305.665	4.195.876	-75,8%	14.225.544	12.639.142	-11,2%
Albania.....	4.849.029	4.763.985	-1,8%	12.747.213	12.617.179	-1,0%
Cile.....	6.011.667	4.278.524	-28,8%	10.593.991	12.538.555	+18,4%
Norvegia.....	427.374	625.435	+46,3%	9.504.735	12.431.259	+30,8%
Irlanda.....	9.790.631	10.434.471	+6,6%	10.602.799	12.185.020	+14,9%
Singapore.....	746.858	572.882	-23,3%	17.195.478	11.755.167	-31,6%
Nigeria.....	83.275	5.947	-92,9%	17.822.997	10.732.859	-39,8%
Indonesia.....	4.305.043	5.900.842	+37,1%	6.145.987	10.201.089	+66,0%
Nuova Zelanda.....	4.480.974	3.399.000	-24,1%	11.785.917	10.141.052	-14,0%
Serbia.....	4.546.225	1.398.444	-69,2%	10.397.560	9.748.622	-6,2%
Lituania.....	2.656.585	1.887.834	-28,9%	9.456.208	9.518.614	+0,7%
Cipro.....	187.525	62.992	-66,4%	8.844.896	9.309.913	+5,3%
Vietnam.....	19.768.885	25.284.678	+27,9%	7.486.788	9.157.139	+22,3%
Tunisia.....	8.771.957	7.995.117	-8,9%	10.180.782	8.824.147	-13,3%
Tailandia.....	13.669.148	13.750.628	+0,6%	7.239.020	8.761.773	+21,0%
Qatar.....	104.477	4.950	-95,3%	9.482.770	8.622.036	-9,1%
Libano.....	9.304	105.893	+1.038,1%	6.436.508	7.892.517	+22,6%
Iran.....	1.713.615	1.139.489	-33,5%	14.360.201	7.640.211	-46,8%

TAB. CE.02.41 - Paesi classificati per valore decrescente dell'export 2019  
Forlì-Cesena - Anni 2018 e 2019 - valori in euro

	Import 2018	Import 2019	Variazione import 2019/18	Export 2018	Export 2019	Variazione export 2019/18
Giordania.....	229.686	132.930	-42,1%	4.166.440	5.235.985	+25,7%
Bangladesh.....	87.403.699	115.839.454	+32,5%	16.419.792	5.128.792	-68,8%
Lussemburgo.....	1.100.400	1.172.429	+6,5%	3.561.140	5.002.907	+40,5%
Argentina.....	38.609.332	38.840.248	+0,6%	6.148.843	4.841.125	-21,3%
Filippine.....	154.622	124.350	-19,6%	3.723.034	4.731.067	+27,1%
Malaysia.....	2.239.150	1.409.995	-37,0%	6.870.591	4.527.995	-34,1%
Kuwait.....	2.748	0	-100,0%	5.528.862	4.461.217	-19,3%
Kazakistan.....	26.532	12.969	-51,1%	3.848.981	4.436.020	+15,3%
Lettonia.....	564.373	494.044	-12,5%	4.970.851	4.263.233	-14,2%
Colombia.....	108.138	626.764	+479,6%	8.328.404	4.244.259	-49,0%
Moldavia.....	1.304.476	1.256.028	-3,7%	4.233.887	4.224.696	-0,2%
Estonia.....	134.811	80.881	-40,0%	5.445.553	4.062.218	-25,4%
Bahrein.....	514.392	137.783	-73,2%	1.945.158	4.038.412	+107,6%
Montenegro.....	40.855	37.612	-7,9%	1.567.916	3.679.707	+134,7%
Bahamas.....	0	0	-	395.435	3.430.200	+767,4%
Perù.....	1.575.236	1.113.187	-29,3%	3.735.121	3.358.902	-10,1%
Libia.....	0	0	-	1.972.087	3.287.858	+66,7%
Bosnia-Erzegovina.....	962.528	472.418	-50,9%	3.430.399	3.206.266	-6,5%
Senegal.....	22.568.235	17.996.001	-20,3%	3.987.054	2.928.430	-26,6%
Repubblica Dominicana.....	1.465.995	1.098.421	-25,1%	3.805.339	2.902.630	-23,7%
Camerun.....	11.697.257	10.303.392	-11,9%	3.100.242	2.838.206	-8,5%
Pakistan.....	15.702.164	31.252.318	+99,0%	7.238.156	2.699.969	-62,7%
Sudan.....	1.708	4.636	+171,4%	350.178	2.659.576	+659,5%
Uzbekistan.....	267.762	1.139.569	+325,6%	3.326.411	2.636.890	-20,7%
Etiopia.....	596.525	489.276	-18,0%	3.397.856	2.608.401	-23,2%
Kosovo.....	0	4.856	-	2.581.346	2.296.845	-11,0%
Macedonia.....	1.506.669	1.513.724	+0,5%	1.916.091	2.286.162	+19,3%
Benin.....	5.087	5.093	+0,1%	3.661.009	2.263.249	-38,2%
Ghana.....	1.674.634	393.880	-76,5%	3.499.968	2.219.439	-36,6%
Georgia.....	0	2.520	-	1.102.684	2.140.325	+94,1%
Bielorussia.....	38.973	11.573	-70,3%	3.137.294	2.087.344	-33,5%
Guinea.....	0	0	-	1.501.086	2.085.896	+39,0%
Uganda.....	94.225	236.885	+151,4%	1.040.354	1.995.436	+91,8%
Maldiva.....	0	2.313	-	1.179.346	1.946.942	+65,1%
Oman.....	8.068	93.806	+1.062,7%	2.412.075	1.857.946	-23,0%
Azerbaigian.....	22.121	33.033	+49,3%	2.314.400	1.747.058	-24,5%
Provviste e dotazioni di bord.....	0	0	-	1.953.025	1.678.761	-14,0%
Kenia.....	588.986	261.217	-55,6%	1.803.644	1.669.507	-7,4%
Sri Lanka.....	163.649	43.431	-73,5%	1.338.611	1.665.949	+24,5%
Ecuador.....	12.188.595	13.751.871	+12,8%	1.242.111	1.595.673	+28,5%
Panama.....	1.066.488	443.136	-58,4%	1.143.367	1.445.391	+26,4%
Macao.....	6.440	4.756	-26,1%	815.682	1.433.420	+75,7%
Uruguay.....	449.789	1.148.220	+155,3%	1.405.868	1.305.290	-7,2%
Cambogia.....	13.339.969	15.629.430	+17,2%	1.101.825	1.282.284	+16,4%
Guatemala.....	0	38.495	-	930.545	1.238.602	+33,1%
Cuba.....	0	0	-	2.432.583	1.128.040	-53,6%
Guinea Equatoriale.....	0	0	-	1.263.352	1.110.315	-12,1%
Mozambico.....	176.572	88.366	-50,0%	1.986.140	958.129	-51,8%
Costarica.....	63.709	85.271	+33,8%	1.196.166	944.042	-21,1%
Armenia.....	2.800	2.800	+0,0%	854.777	938.126	+9,8%
Venezuela.....	34.967	9.136	-73,9%	211.882	841.854	+297,3%
Yemen.....	420.511	6.876	-98,4%	632.956	792.294	+25,2%
Somalia.....	0	0	-	797.500	778.753	-2,4%
Togo.....	25.672	43.103	+67,9%	415.318	773.708	+86,3%
Costa d'Avorio.....	1.797.127	1.025.074	-43,0%	1.578.001	715.461	-54,7%
Maurizio.....	0	0	-	628.324	713.605	+13,6%
Siria.....	15.164	0	-100,0%	1.292.852	665.382	-48,5%
Honduras.....	0	0	-	1.731.556	634.273	-63,4%
Burkina-Faso.....	0	0	-	230.138	494.098	+114,7%
Paraguay.....	0	0	-	576.748	477.022	-17,3%
Polinesia Francese.....	0	0	-	346.106	458.291	+32,4%



TAB. CE.02.41 - Paesi classificati per valore decrescente dell'export 2019  
Forlì-Cesena - Anni 2018 e 2019 - valori in euro

	Import 2018	Import 2019	Variazione import 2019/18	Export 2018	Export 2019	Variazione export 2019/18
Comore.....	0	0	-	966.987	451.889	-53,3%
Bolivia.....	0	0	-	936.774	436.536	-53,4%
Nuova Caledonia e dipendenze.....	0	0	-	785.305	420.781	-46,4%
Papuasias-Nuova Guinea.....	0	0	-	299.651	401.768	+34,1%
El Salvador.....	38.021	45.306	+19,2%	459.632	392.643	-14,6%
Angola.....	0	0	-	613.748	379.269	-38,2%
Gabon.....	1.005.687	922.304	-8,3%	827.100	370.834	-55,2%
Mongolia.....	0	0	-	607.822	362.479	-40,4%
Islanda.....	34.660	7.828	-77,4%	435.669	324.470	-25,5%
Capo Verde.....	0	0	-	338.922	296.129	-12,6%
Kirghizistan.....	0	0	-	219.644	276.289	+25,8%
Barbados.....	0	0	-	149.308	268.256	+79,7%
Congo (Repubblica).....	72.971	81.892	+12,2%	368.221	266.896	-27,5%
Tanzania.....	1.220.287	2.182.887	+78,9%	90.254	260.922	+189,1%
Turkmenistan.....	0	0	-	8.781	237.369	+2.603,2%
Niger.....	0	0	-	222.424	225.800	+1,5%
Provviste e dotazioni di bord. ....	0	0	-	261.173	213.578	-18,2%
Seychelles e dipendenze.....	0	0	-	185.716	195.960	+5,5%
Madagascar.....	10.714	0	-100,0%	163.297	178.373	+9,2%
Liberia.....	0	0	-	347.709	162.700	-53,2%
Myanmar.....	1.515.586	7.338.089	+384,2%	368.633	157.441	-57,3%
Mali.....	0	0	-	119.826	143.578	+19,8%
Trinidad e Tobago.....	0	0	-	483.486	119.728	-75,2%
Liechtenstein.....	0	0	-	176.856	114.496	-35,3%
Belize.....	0	0	-	2.775	114.360	+4.021,1%
Malawi.....	0	0	-	1.753.742	112.334	-93,6%
Eritrea.....	0	0	-	59.705	84.336	+41,3%
Andorra.....	0	0	-	94.582	82.579	-12,7%
Haiti.....	0	0	-	54.357	71.133	+30,9%
Nicaragua.....	1.323.425	2.148.300	+62,3%	78.389	69.623	-11,2%
Zimbabwe.....	0	0	-	794.252	68.116	-91,4%
Nepal.....	10.167	3.403	-66,5%	152.887	66.985	-56,2%
Paesi e territori non determi. ....	23.170	41.087	+77,3%	132.839	65.305	-50,8%
Tagikistan.....	0	0	-	443.246	65.140	-85,3%
Congo (Rep. Dem. Ex Zaire).....	0	0	-	167.071	61.767	-63,0%
Anguilla.....	0	0	-	70.411	54.185	-23,0%
Gibuti.....	0	0	-	65.325	49.116	-24,8%
Ciad.....	0	0	-	0	47.455	-
Brunei.....	0	0	-	39.022	44.166	+13,2%
Ruanda.....	0	0	-	13.507	41.921	+210,4%
Botswana.....	0	0	-	11.662	39.872	+241,9%
Gambia.....	0	0	-	126.840	38.370	-69,7%
Zambia.....	36.720	4.424	-88,0%	16.329	34.867	+113,5%
Antigua e Barbuda.....	1.500	4.408	+193,9%	2.628	33.826	+1.187,1%
Mauritania.....	6.753.364	5.614.027	-16,9%	24.834	33.792	+36,1%
Afganistan.....	0	0	-	18.410	26.180	+42,2%
Sierra Leone.....	0	0	-	67.250	24.251	-63,9%
Tonga.....	0	0	-	0	20.900	-
Isole Vergini Britann. e Mont. ....	0	0	-	15.506.562	19.248	-99,9%
Gibilterra.....	1.410	0	-100,0%	33.269	16.479	-50,5%
Giamaica.....	0	0	-	113.669	15.499	-86,4%
Cisgiordania/striscia di Gaza.....	0	0	-	69.590	14.223	-79,6%
Figi.....	0	0	-	16.347	10.124	-38,1%
Paesi e territori non determi. ....	1.681	42.202	+2.410,5%	2.260.848	8.550	-99,6%
Santa Lucia.....	0	0	-	1.101	8.059	+632,0%
Namibia.....	2.612.200	2.958.967	+13,3%	76.027	5.097	-93,3%
Aruba.....	0	0	-	12.177	4.278	-64,9%
Bermuda.....	0	0	-	0	4.002	-
Isole Cayman.....	39.959	0	-100,0%	774.578	3.490	-99,5%
Guyana.....	0	3.252	-	15.862	3.252	-79,5%
Saint Kitts (Christopher) e N. ....	0	0	-	0	2.730	-

TAB. CE.02.41 - Paesi classificati per valore decrescente dell'export 2019  
Forlì-Cesena - Anni 2018 e 2019 - valori in euro

	Import 2018	Import 2019	Variazione import 2019/18	Export 2018	Export 2019	Variazione export 2019/18
Isole Faeroer.....	0	0	-	1.901	2.665	+40,2%
Isole Vergini USA.....	0	0	-	5.874	1.858	-68,4%
Suriname.....	0	0	-	6.680	1.611	-75,9%
Ceuta.....	0	0	-	3.163	1.215	-61,6%
Laos.....	37.524	0	-100,0%	23.153	1.159	-95,0%
Città del Vaticano.....	0	2.630	-	0	0	-
Paesi e territori non specifi. ....	0	0	-	0	0	-
San Marino.....	0	0	-	0	0	-
Serbia e Montenegro.....	0	0	-	0	0	-
Monaco.....	0	0	-	0	0	-
Melilla.....	0	0	-	0	0	-
Sud Sudan.....	0	0	-	10.330	0	-100,0%
Guinea-Bissau.....	0	0	-	4.000	0	-100,0%
Repubblica Centrafricana.....	0	0	-	11.750	0	-100,0%
São Tomè e Príncipe.....	0	0	-	0	0	-
Burundi.....	0	0	-	0	0	-
Sant'Elena e dipendenze.....	0	0	-	0	0	-
Territ. Britannico dell'Oc. I. ....	0	0	-	0	0	-
Mayotte.....	0	0	-	0	0	-
Swaziland.....	0	0	-	0	0	-
Lesotho.....	0	0	-	0	0	-
Groenlandia.....	0	0	-	0	0	-
S. Pierre e Miquelon.....	0	0	-	0	0	-
Isole Turks e Caicos.....	0	0	-	0	0	-
Guadalupa.....	0	0	-	0	0	-
Dominica.....	0	0	-	0	0	-
Martinica.....	0	0	-	0	0	-
Saint Barthélemy.....	0	0	-	201.516	0	-100,0%
San Vincenzo.....	0	0	-	31.931	0	-100,0%
Montserrat.....	0	0	-	0	0	-
Grenada.....	0	0	-	5.277	0	-100,0%
Curacao.....	0	0	-	24.854	0	-100,0%
Bonaire, Sint Eustatius e Saba.....	0	0	-	4.065	0	-100,0%
Antille Olandesi.....	0	0	-	0	0	-
Sint Maarten.....	0	0	-	397.535	0	-100,0%
Guyana francese.....	0	0	-	0	0	-
Isole Falkland.....	0	0	-	0	0	-
Bhutan.....	0	0	-	28.409	0	-100,0%
Timor Est.....	0	0	-	0	0	-
Corea del Nord.....	0	0	-	0	0	-
Oceania Australiana.....	0	0	-	0	0	-
Nauru.....	0	0	-	0	0	-
Isole Salomone.....	0	0	-	0	0	-
Tuvalu.....	0	0	-	0	0	-
Oceania Americana.....	0	0	-	0	0	-
Isole Wallis e Futuna.....	0	0	-	0	0	-
Kiribati.....	0	0	-	0	0	-
Pitcairn.....	0	0	-	0	0	-
Oceania Neo-Zelandese.....	0	0	-	0	0	-
Vanuatu.....	0	0	-	0	0	-
Samoa Occidentali.....	0	0	-	0	0	-
Marianne Settentrionali.....	0	0	-	0	0	-
Federazione Stati Micronesia.....	0	0	-	0	0	-
Isole Marshall.....	0	0	-	0	0	-
Palau.....	0	0	-	0	0	-
Samoa Americane.....	0	0	-	0	0	-
Guam.....	0	0	-	18.845	0	-100,0%
Isole minori lontane degli US.....	0	0	-	0	0	-
Isola Cocos.....	0	0	-	0	0	-
Isola Christmas.....	0	0	-	0	0	-
Isole Mc Donald.....	0	0	-	0	0	-

TAB. CE.02.41 - Paesi classificati per valore decrescente dell'export 2019  
 Forlì-Cesena - Anni 2018 e 2019 - valori in euro

	Import 2018	Import 2019	Variazione import 2019/18	Export 2018	Export 2019	Variazione export 2019/18
Isole Norfolk.....	0	0	-	0	0	-
Isole Cook.....	0	0	-	0	0	-
Isole Niue.....	0	0	-	0	0	-
Isole Tokelau.....	0	0	-	0	0	-
Regioni Polari.....	0	0	-	0	0	-
Antartide.....	0	0	-	0	0	-
Isola Bouvet.....	0	0	-	0	0	-
Georgia del sud, Sandwich.....	0	0	-	1.340	0	-100,0%
Terre Australi francesi.....	0	0	-	0	0	-
Provviste e dotazioni di bordo.....	0	0	-	0	0	-
Paesi e territori non determi. ....	0	0	-	0	0	-
Punti e depositi franchi.....	0	0	-	0	0	-
Paesi e territori non specifi. ....	0	0	-	0	0	-
Paesi e territori non specifi. ....	0	0	-	0	0	-
<b>Tutti i paesi.....</b>	<b>1.819.599.102</b>	<b>1.875.542.208</b>	<b>+3,1%</b>	<b>3.675.986.286</b>	<b>3.685.815.863</b>	<b>+0,3%</b>

Fonte: Coeweb - ISTAT

Elaborazione: SIMET - Camera di commercio della Romagna - Forlì-Cesena e Rimini



# Analisi dei principali prodotti importati ed esportati della provincia di Forlì-Cesena

---

Primi 10 prodotti importati ed esportati della provincia di Forlì-Cesena

TAB. CE.02.50.01 - Provenienza delle importazioni per area geografica - Prodotti chimici di base, fertilizzanti e composti azotati, materie plastiche e gomma sintetica in forme primarie  
Forlì-Cesena - Anni 2018 e 2019 - valori in euro

	Import 2018	Import 2019	Variazione import 2019/18	Indice di composizione import 2019
Unione Europea a 28.....	136.995.615	124.429.259	-9,2%	64,4%
Asia Centrale.....	29.901.655	27.764.287	-7,1%	14,4%
Asia Orientale.....	25.681.405	26.664.834	+3,8%	13,8%
Medio Oriente.....	8.383.798	6.651.859	-20,7%	3,4%
America Centro-Meridionale.....	6.909.322	3.649.481	-47,2%	1,9%
Altri Paesi d'Europa.....	2.473.809	2.011.236	-18,7%	1,0%
America Settentrionale.....	2.221.020	1.535.164	-30,9%	0,8%
Altri Paesi Africani.....	6.672	429.413	+6.336,0%	0,2%
Africa Settentrionale.....	121.741	139.570	+14,6%	0,1%
Oceania.....	0	0	-	0,0%
Altre destinazioni.....	0	0	-	-
<b>Tutti i paesi.....</b>	<b>212.695.037</b>	<b>193.275.103</b>	<b>-9,1%</b>	<b>100,0%</b>

Fonte: Coeweb - ISTAT

Elaborazione: SIMET - Camera di commercio della Romagna - Forlì-Cesena e Rimini

TAB. CE.02.50.02 - Provenienza delle importazioni per paese - Prodotti chimici di base, fertilizzanti e composti azotati, materie plastiche e gomma sintetica in forme primarie  
Forlì-Cesena - Anni 2018 e 2019 - valori in euro

	Import 2018	Import 2019	Variazione import 2019/18	Indice di composizione import 2019
Paesi Bassi.....	35.099.477	38.204.200	+8,8%	19,8%
India.....	29.384.578	27.020.415	-8,0%	14,0%
Spagna.....	16.537.819	18.965.143	+14,7%	9,8%
Germania.....	24.566.724	17.603.760	-28,3%	9,1%
Belgio.....	25.889.270	15.805.716	-38,9%	8,2%
Francia.....	11.432.775	12.595.229	+10,2%	6,5%
Cina.....	6.327.704	10.365.923	+63,8%	5,4%
Corea del Sud.....	9.181.650	8.658.247	-5,7%	4,5%
Taiwan.....	8.682.041	5.816.128	-33,0%	3,0%
Israele.....	7.425.896	4.406.106	-40,7%	2,3%
Ungheria.....	4.452.487	3.729.889	-16,2%	1,9%
Austria.....	3.460.177	3.513.926	+1,6%	1,8%
Brasile.....	6.095.665	3.318.495	-45,6%	1,7%
Regno Unito.....	3.407.718	3.072.359	-9,8%	1,6%
Arabia Saudita.....	957.902	2.150.083	+124,5%	1,1%
Romania.....	1.116.264	1.768.914	+58,5%	0,9%
Rep. Ceca.....	1.584.206	1.612.264	+1,8%	0,8%
Danimarca.....	1.095.032	1.608.514	+46,9%	0,8%
Stati Uniti d'America.....	2.221.020	1.500.337	-32,4%	0,8%
Slovenia.....	1.432.998	1.461.779	+2,0%	0,8%
<b>Top20 import.....</b>	<b>200.351.403</b>	<b>183.177.427</b>	<b>-8,6%</b>	<b>94,8%</b>
<b>Altre destinazioni.....</b>	<b>12.343.634</b>	<b>10.097.676</b>	<b>-18,2%</b>	<b>5,2%</b>
<b>Tutti i paesi.....</b>	<b>212.695.037</b>	<b>193.275.103</b>	<b>-9,1%</b>	<b>100,0%</b>

Fonte: Coeweb - ISTAT

Elaborazione: SIMET - Camera di commercio della Romagna - Forlì-Cesena e Rimini

TAB. CE.02.51.01 - Provenienza delle importazioni per area geografica - Articoli di abbigliamento, escluso l'abbigliamento in pelliccia  
Forlì-Cesena - Anni 2018 e 2019 - valori in euro

	Import 2018	Import 2019	Variazione import 2019/18	Indice di composizione import 2019
Asia Centrale.....	72.890.663	111.857.972	+53,5%	61,7%
Asia Orientale.....	24.783.199	37.556.866	+51,5%	20,7%
Unione Europea a 28.....	21.871.968	22.449.823	+2,6%	12,4%
Africa Settentrionale.....	5.145.755	5.693.745	+10,6%	3,1%
Altri Paesi d'Europa.....	2.953.649	3.334.647	+12,9%	1,8%
America Settentrionale.....	48.463	264.215	+445,2%	0,1%
Altri Paesi Africani.....	783.059	124.032	-84,2%	0,1%
America Centro-Meridionale.....	36.851	66.503	+80,5%	0,0%
Medio Oriente.....	1.120	7.351	+556,3%	0,0%
Oceania.....	3.030	3.046	+0,5%	0,0%
Altre destinazioni.....	0	0	-	-
<b>Tutti i paesi.....</b>	<b>128.517.757</b>	<b>181.358.200</b>	<b>+41,1%</b>	<b>100,0%</b>

Fonte: Coeweb - ISTAT

Elaborazione: SIMET - Camera di commercio della Romagna - Forlì-Cesena e Rimini

TAB. CE.02.51.02 - Provenienza delle importazioni per paese - Articoli di abbigliamento, escluso l'abbigliamento in pelliccia  
Forlì-Cesena - Anni 2018 e 2019 - valori in euro

	Import 2018	Import 2019	Variazione import 2019/18	Indice di composizione import 2019
Bangladesh.....	66.237.457	92.040.804	+39,0%	50,8%
Cina.....	14.253.246	21.547.378	+51,2%	11,9%
Pakistan.....	3.307.243	12.825.770	+287,8%	7,1%
Cambogia.....	8.496.266	9.850.567	+15,9%	5,4%
Belgio.....	10.008.021	9.679.455	-3,3%	5,3%
India.....	3.195.711	6.030.449	+88,7%	3,3%
Tunisia.....	4.441.939	4.000.149	-9,9%	2,2%
Myanmar.....	1.159.015	3.645.177	+214,5%	2,0%
Francia.....	3.669.193	3.243.185	-11,6%	1,8%
Regno Unito.....	2.445.663	3.141.061	+28,4%	1,7%
Vietnam.....	842.346	2.424.738	+187,9%	1,3%
Germania.....	1.753.319	1.931.393	+10,2%	1,1%
Turchia.....	1.556.784	1.863.336	+19,7%	1,0%
Marocco.....	695.166	1.654.017	+137,9%	0,9%
Romania.....	1.711.524	1.326.200	-22,5%	0,7%
Moldavia.....	1.296.006	1.232.681	-4,9%	0,7%
Paesi Bassi.....	575.395	1.206.745	+109,7%	0,7%
Uzbekistan.....	140.827	959.558	+581,4%	0,5%
Spagna.....	548.549	761.190	+38,8%	0,4%
Croazia.....	455.394	431.818	-5,2%	0,2%
<b>Top20 import.....</b>	<b>126.789.064</b>	<b>179.795.671</b>	<b>+41,8%</b>	<b>99,1%</b>
<b>Altre destinazioni.....</b>	<b>1.728.693</b>	<b>1.562.529</b>	<b>-9,6%</b>	<b>0,9%</b>
<b>Tutti i paesi.....</b>	<b>128.517.757</b>	<b>181.358.200</b>	<b>+41,1%</b>	<b>100,0%</b>

Fonte: Coeweb - ISTAT

Elaborazione: SIMET - Camera di commercio della Romagna - Forlì-Cesena e Rimini

TAB. CE.02.52.01 - Provenienza delle importazioni per area geografica - Pesce, crostacei e molluschi lavorati e conservati

Forlì-Cesena - Anni 2018 e 2019 - valori in euro

	Import 2018	Import 2019	Variazione import 2019/18	Indice di composizione import 2019
America Centro-Meridionale.....	66.747.121	53.512.762	-19,8%	29,9%
Africa Settentrionale.....	17.071.729	41.196.261	+141,3%	23,0%
Altri Paesi Africani.....	40.506.742	30.498.079	-24,7%	17,1%
Asia Orientale.....	31.214.186	30.347.587	-2,8%	17,0%
Unione Europea a 28.....	18.408.314	15.767.024	-14,3%	8,8%
Asia Centrale.....	5.720.262	5.291.092	-7,5%	3,0%
America Settentrionale.....	1.994.060	1.587.996	-20,4%	0,9%
Altri Paesi d'Europa.....	492.764	335.597	-31,9%	0,2%
Oceania.....	652.388	268.220	-58,9%	0,2%
Medio Oriente.....	418.448	0	-100,0%	0,0%
Altre destinazioni.....	0	0	-	-
<b>Tutti i paesi.....</b>	<b>183.226.014</b>	<b>178.804.618</b>	<b>-2,4%</b>	<b>100,0%</b>

Fonte: Coeweb - ISTAT

Elaborazione: SIMET - Camera di commercio della Romagna - Forlì-Cesena e Rimini

TAB. CE.02.52.02 - Provenienza delle importazioni per paese - Pesce, crostacei e molluschi lavorati e conservati

Forlì-Cesena - Anni 2018 e 2019 - valori in euro

	Import 2018	Import 2019	Variazione import 2019/18	Indice di composizione import 2019
Marocco.....	16.145.036	40.373.694	+150,1%	22,6%
Argentina.....	34.641.901	33.168.238	-4,3%	18,5%
Senegal.....	22.566.780	17.994.781	-20,3%	10,1%
Ecuador.....	12.164.201	13.697.303	+12,6%	7,7%
Tailandia.....	9.887.740	10.413.822	+5,3%	5,8%
Cina.....	7.442.092	9.209.861	+23,8%	5,2%
Vietnam.....	10.496.348	8.063.787	-23,2%	4,5%
Spagna.....	6.960.684	5.816.708	-16,4%	3,3%
Mauritania.....	6.753.364	5.611.851	-16,9%	3,1%
India.....	5.720.262	5.291.092	-7,5%	3,0%
Paesi Bassi.....	4.247.664	3.462.611	-18,5%	1,9%
Repubblica Sudafricana.....	6.595.198	3.290.516	-50,1%	1,8%
Messico.....	15.005.337	3.200.481	-78,7%	1,8%
Namibia.....	2.612.200	2.958.967	+13,3%	1,7%
Indonesia.....	2.641.295	2.519.708	-4,6%	1,4%
Danimarca.....	2.216.127	2.004.207	-9,6%	1,1%
Portogallo.....	2.321.135	1.897.243	-18,3%	1,1%
Cile.....	2.337.755	1.725.997	-26,2%	1,0%
Perù.....	1.531.439	1.113.187	-27,3%	0,6%
Regno Unito.....	1.143.317	1.033.631	-9,6%	0,6%
<b>Top20 import.....</b>	<b>173.429.875</b>	<b>172.847.685</b>	<b>-0,3%</b>	<b>96,7%</b>
<b>Altre destinazioni.....</b>	<b>9.796.139</b>	<b>5.956.933</b>	<b>-39,2%</b>	<b>3,3%</b>
<b>Tutti i paesi.....</b>	<b>183.226.014</b>	<b>178.804.618</b>	<b>-2,4%</b>	<b>100,0%</b>

Fonte: Coeweb - ISTAT

Elaborazione: SIMET - Camera di commercio della Romagna - Forlì-Cesena e Rimini



TAB. CE.02.53.01 - Provenienza delle importazioni per area geografica - Prodotti di colture agricole non permanenti  
Forlì-Cesena - Anni 2018 e 2019 - valori in euro

	Import 2018	Import 2019	Variazione import 2019/18	Indice di composizione import 2019
Unione Europea a 28.....	53.188.148	65.133.163	+22,5%	74,3%
America Centro-Meridionale.....	4.098.536	5.500.032	+34,2%	6,3%
Africa Settentrionale.....	5.101.409	5.260.861	+3,1%	6,0%
Asia Orientale.....	4.804.532	4.907.497	+2,1%	5,6%
Altri Paesi Africani.....	1.032.535	2.309.895	+123,7%	2,6%
Altri Paesi d'Europa.....	2.929.848	2.255.655	-23,0%	2,6%
America Settentrionale.....	1.424.078	1.571.937	+10,4%	1,8%
Asia Centrale.....	304.285	427.093	+40,4%	0,5%
Oceania.....	105.868	196.915	+86,0%	0,2%
Medio Oriente.....	195.905	65.976	-66,3%	0,1%
Altre destinazioni.....	0	0	-	-
<b>Tutti i paesi.....</b>	<b>73.185.144</b>	<b>87.629.024</b>	<b>+19,7%</b>	<b>100,0%</b>

Fonte: Coeweb - ISTAT

Elaborazione: SIMET - Camera di commercio della Romagna - Forlì-Cesena e Rimini

TAB. CE.02.53.02 - Provenienza delle importazioni per paese - Prodotti di colture agricole non permanenti  
Forlì-Cesena - Anni 2018 e 2019 - valori in euro

	Import 2018	Import 2019	Variazione import 2019/18	Indice di composizione import 2019
Francia.....	20.782.329	22.102.097	+6,4%	25,2%
Spagna.....	8.531.404	9.955.201	+16,7%	11,4%
Germania.....	2.832.085	9.109.961	+221,7%	10,4%
Paesi Bassi.....	7.567.122	8.516.877	+12,6%	9,7%
Egitto.....	4.930.377	4.958.644	+0,6%	5,7%
Argentina.....	2.985.289	4.747.451	+59,0%	5,4%
Romania.....	4.839.901	3.758.176	-22,4%	4,3%
Cina.....	3.360.789	3.654.128	+8,7%	4,2%
Belgio.....	2.836.096	2.873.438	+1,3%	3,3%
Tanzania.....	974.614	2.057.642	+111,1%	2,3%
Turchia.....	2.231.224	1.893.055	-15,2%	2,2%
Ungheria.....	2.098.570	1.739.759	-17,1%	2,0%
Danimarca.....	610.728	1.693.980	+177,4%	1,9%
Stati Uniti d'America.....	1.229.698	1.571.937	+27,8%	1,8%
Austria.....	210.876	1.388.418	+558,4%	1,6%
Slovenia.....	1.058.722	1.232.769	+16,4%	1,4%
Croazia.....	265.932	1.105.185	+315,6%	1,3%
Giappone.....	1.160.445	958.793	-17,4%	1,1%
Bulgaria.....	774.880	569.212	-26,5%	0,6%
Polonia.....	332.645	516.303	+55,2%	0,6%
<b>Top20 import.....</b>	<b>69.613.726</b>	<b>84.403.026</b>	<b>+21,2%</b>	<b>96,3%</b>
<b>Altre destinazioni.....</b>	<b>3.571.418</b>	<b>3.225.998</b>	<b>-9,7%</b>	<b>3,7%</b>
<b>Tutti i paesi.....</b>	<b>73.185.144</b>	<b>87.629.024</b>	<b>+19,7%</b>	<b>100,0%</b>

Fonte: Coeweb - ISTAT

Elaborazione: SIMET - Camera di commercio della Romagna - Forlì-Cesena e Rimini

TAB. CE.02.54.01 - Provenienza delle importazioni per area geografica - Altre macchine di impiego generale Forlì-Cesena - Anni 2018 e 2019 - valori in euro

	Import 2018	Import 2019	Variazione import 2019/18	Indice di composizione import 2019
Unione Europea a 28.....	35.984.012	36.493.292	+1,4%	55,7%
Asia Orientale.....	15.055.029	16.094.148	+6,9%	24,6%
Altri Paesi d'Europa.....	10.926.494	11.193.834	+2,4%	17,1%
America Settentrionale.....	798.901	1.011.734	+26,6%	1,5%
Africa Settentrionale.....	552.931	453.335	-18,0%	0,7%
Medio Oriente.....	161.630	169.875	+5,1%	0,3%
Oceania.....	4.832	82.641	+1.610,3%	0,1%
Asia Centrale.....	185.067	30.964	-83,3%	0,0%
America Centro-Meridionale.....	16.813	14.738	-12,3%	0,0%
Altri Paesi Africani.....	7.452	0	-100,0%	0,0%
Altre destinazioni.....	0	0	-	-
<b>Tutti i paesi.....</b>	<b>63.693.161</b>	<b>65.544.561</b>	<b>+2,9%</b>	<b>100,0%</b>

Fonte: Coeweb - ISTAT

Elaborazione: SIMET - Camera di commercio della Romagna - Forlì-Cesena e Rimini

TAB. CE.02.54.02 - Provenienza delle importazioni per paese - Altre macchine di impiego generale Forlì-Cesena - Anni 2018 e 2019 - valori in euro

	Import 2018	Import 2019	Variazione import 2019/18	Indice di composizione import 2019
Cina.....	13.463.675	15.267.457	+13,4%	23,3%
Turchia.....	10.736.447	10.088.759	-6,0%	15,4%
Germania.....	7.273.209	8.936.699	+22,9%	13,6%
Slovacchia.....	7.810.882	8.611.708	+10,3%	13,1%
Francia.....	5.133.284	4.801.113	-6,5%	7,3%
Irlanda.....	3.932.274	3.345.030	-14,9%	5,1%
Belgio.....	2.411.576	3.031.857	+25,7%	4,6%
Paesi Bassi.....	3.163.097	2.463.456	-22,1%	3,8%
Regno Unito.....	1.840.846	1.263.540	-31,4%	1,9%
Spagna.....	1.392.297	1.129.719	-18,9%	1,7%
Svizzera.....	147.352	1.065.354	+623,0%	1,6%
Stati Uniti d'America.....	796.075	1.011.734	+27,1%	1,5%
Svezia.....	610.757	756.146	+23,8%	1,2%
Polonia.....	762.921	656.448	-14,0%	1,0%
Tunisia.....	0	412.333	-	0,6%
Finlandia.....	124.792	324.520	+160,0%	0,5%
Danimarca.....	159.890	314.657	+96,8%	0,5%
Taiwan.....	347.655	295.098	-15,1%	0,5%
Hong Kong.....	972.664	256.394	-73,6%	0,4%
Giappone.....	34.900	244.095	+599,4%	0,4%
<b>Top20 import.....</b>	<b>61.114.593</b>	<b>64.276.117</b>	<b>+5,2%</b>	<b>98,1%</b>
<b>Altre destinazioni.....</b>	<b>2.578.568</b>	<b>1.268.444</b>	<b>-50,8%</b>	<b>1,9%</b>
<b>Tutti i paesi.....</b>	<b>63.693.161</b>	<b>65.544.561</b>	<b>+2,9%</b>	<b>100,0%</b>

Fonte: Coeweb - ISTAT

Elaborazione: SIMET - Camera di commercio della Romagna - Forlì-Cesena e Rimini

TAB. CE.02.55.01 - Provenienza delle importazioni per area geografica - Articoli in materie plastiche  
Forlì-Cesena - Anni 2018 e 2019 - valori in euro

	Import 2018	Import 2019	Variazione import 2019/18	Indice di composizione import 2019
Unione Europea a 28.....	32.510.794	33.031.881	+1,6%	54,3%
Altri Paesi d'Europa.....	17.408.555	16.213.412	-6,9%	26,7%
Asia Orientale.....	5.407.500	8.921.152	+65,0%	14,7%
Medio Oriente.....	1.284.409	1.424.143	+10,9%	2,3%
America Centro-Meridionale.....	1.221.970	488.465	-60,0%	0,8%
America Settentrionale.....	387.600	364.281	-6,0%	0,6%
Altri Paesi Africani.....	127.453	201.950	+58,5%	0,3%
Asia Centrale.....	168.379	168.885	+0,3%	0,3%
Africa Settentrionale.....	0	2.350	-	0,0%
Altre destinazioni.....	0	1.250	-	0,0%
Oceania.....	0	0	-	0,0%
<b>Tutti i paesi.....</b>	<b>58.516.660</b>	<b>60.817.769</b>	<b>+3,9%</b>	<b>100,0%</b>

Fonte: Coeweb - ISTAT

Elaborazione: SIMET - Camera di commercio della Romagna - Forlì-Cesena e Rimini

TAB. CE.02.55.02 - Provenienza delle importazioni per paese - Articoli in materie plastiche  
Forlì-Cesena - Anni 2018 e 2019 - valori in euro

	Import 2018	Import 2019	Variazione import 2019/18	Indice di composizione import 2019
Turchia.....	16.087.272	15.245.378	-5,2%	25,1%
Germania.....	12.764.618	12.128.645	-5,0%	19,9%
Cina.....	2.394.329	4.239.590	+77,1%	7,0%
Spagna.....	3.003.041	4.149.318	+38,2%	6,8%
Francia.....	4.977.235	4.031.154	-19,0%	6,6%
Portogallo.....	2.579.890	2.779.659	+7,7%	4,6%
Giappone.....	1.023.456	2.699.936	+163,8%	4,4%
Polonia.....	1.472.224	1.600.354	+8,7%	2,6%
Corea del Sud.....	1.375.384	1.407.683	+2,3%	2,3%
Belgio.....	1.368.633	1.398.138	+2,2%	2,3%
Regno Unito.....	1.364.044	1.394.096	+2,2%	2,3%
Israele.....	930.047	1.141.698	+22,8%	1,9%
Ungheria.....	982.709	1.121.381	+14,1%	1,8%
Austria.....	901.074	1.000.909	+11,1%	1,6%
Slovacchia.....	622.510	651.698	+4,7%	1,1%
Paesi Bassi.....	538.666	593.047	+10,1%	1,0%
Bulgaria.....	266.960	466.972	+74,9%	0,8%
Grecia.....	77.783	448.894	+477,1%	0,7%
Tailandia.....	505.539	409.701	-19,0%	0,7%
Messico.....	988.556	406.395	-58,9%	0,7%
<b>Top20 import.....</b>	<b>54.223.970</b>	<b>57.314.646</b>	<b>+5,7%</b>	<b>94,2%</b>
<b>Altre destinazioni.....</b>	<b>4.292.690</b>	<b>3.503.123</b>	<b>-18,4%</b>	<b>5,8%</b>
<b>Tutti i paesi.....</b>	<b>58.516.660</b>	<b>60.817.769</b>	<b>+3,9%</b>	<b>100,0%</b>

Fonte: Coeweb - ISTAT

Elaborazione: SIMET - Camera di commercio della Romagna - Forlì-Cesena e Rimini

TAB. CE.02.56.01 - Provenienza delle importazioni per area geografica - Articoli di maglieria  
Forlì-Cesena - Anni 2018 e 2019 - valori in euro

	Import 2018	Import 2019	Variazione import 2019/18	Indice di composizione import 2019
Asia Centrale.....	30.818.674	37.489.432	+21,6%	70,5%
Asia Orientale.....	7.096.972	9.023.391	+27,1%	17,0%
Unione Europea a 28.....	5.961.297	5.786.220	-2,9%	10,9%
Altri Paesi d'Europa.....	118.716	453.048	+281,6%	0,9%
Altri Paesi Africani.....	128.286	350.119	+172,9%	0,7%
Africa Settentrionale.....	480.568	67.513	-86,0%	0,1%
America Settentrionale.....	0	0	-	0,0%
America Centro-Meridionale.....	2.153	0	-100,0%	0,0%
Medio Oriente.....	0	0	-	0,0%
Oceania.....	1.306	0	-100,0%	-
Altre destinazioni.....	0	0	-	-
<b>Tutti i paesi.....</b>	<b>44.607.972</b>	<b>53.169.723</b>	<b>+19,2%</b>	<b>100,0%</b>

Fonte: Coeweb - ISTAT

Elaborazione: SIMET - Camera di commercio della Romagna - Forlì-Cesena e Rimini

TAB. CE.02.56.02 - Provenienza delle importazioni per paese - Articoli di maglieria  
Forlì-Cesena - Anni 2018 e 2019 - valori in euro

	Import 2018	Import 2019	Variazione import 2019/18	Indice di composizione import 2019
Bangladesh.....	19.000.722	19.632.163	+3,3%	36,9%
Pakistan.....	11.586.203	17.602.455	+51,9%	33,1%
Cambogia.....	4.614.744	5.730.922	+24,2%	10,8%
Cina.....	2.361.047	3.203.070	+35,7%	6,0%
Belgio.....	1.806.974	1.743.029	-3,5%	3,3%
Francia.....	922.011	988.775	+7,2%	1,9%
Paesi Bassi.....	260.447	800.710	+207,4%	1,5%
Regno Unito.....	1.377.870	576.549	-58,2%	1,1%
Romania.....	635.442	540.540	-14,9%	1,0%
Germania.....	432.846	519.407	+20,0%	1,0%
Turchia.....	110.199	450.032	+308,4%	0,8%
Croazia.....	361.537	407.001	+12,6%	0,8%
Etiopia.....	128.286	350.119	+172,9%	0,7%
India.....	187.564	144.883	-22,8%	0,3%
Spagna.....	96.003	111.572	+16,2%	0,2%
Uzbekistan.....	44.185	109.931	+148,8%	0,2%
Myanmar.....	121.181	89.399	-26,2%	0,2%
Marocco.....	237.266	67.513	-71,5%	0,1%
Danimarca.....	39.491	49.088	+24,3%	0,1%
Bulgaria.....	12.250	17.596	+43,6%	0,0%
<b>Top20 import.....</b>	<b>44.336.268</b>	<b>53.134.754</b>	<b>+19,8%</b>	<b>99,9%</b>
<b>Altre destinazioni.....</b>	<b>271.704</b>	<b>34.969</b>	<b>-87,1%</b>	<b>0,1%</b>
<b>Tutti i paesi.....</b>	<b>44.607.972</b>	<b>53.169.723</b>	<b>+19,2%</b>	<b>100,0%</b>

Fonte: Coeweb - ISTAT

Elaborazione: SIMET - Camera di commercio della Romagna - Forlì-Cesena e Rimini

TAB. CE.02.57.01 - Provenienza delle importazioni per area geografica - Macchine di impiego generale  
Forlì-Cesena - Anni 2018 e 2019 - valori in euro

	Import 2018	Import 2019	Variazione import 2019/18	Indice di composizione import 2019
Unione Europea a 28.....	34.043.472	35.882.151	+5,4%	67,7%
Asia Orientale.....	13.458.631	12.789.361	-5,0%	24,1%
America Settentrionale.....	2.532.043	2.518.507	-0,5%	4,8%
Altri Paesi d'Europa.....	1.854.965	1.113.627	-40,0%	2,1%
America Centro-Meridionale.....	245.519	322.514	+31,4%	0,6%
Asia Centrale.....	437.237	256.922	-41,2%	0,5%
Africa Settentrionale.....	126.609	65.539	-48,2%	0,1%
Medio Oriente.....	57.809	46.282	-19,9%	0,1%
Oceania.....	14.075	7.613	-45,9%	0,0%
Altri Paesi Africani.....	4.831	2.176	-55,0%	0,0%
Altre destinazioni.....	0	0	-	-
<b>Tutti i paesi.....</b>	<b>52.775.191</b>	<b>53.004.692</b>	<b>+0,4%</b>	<b>100,0%</b>

Fonte: Coeweb - ISTAT

Elaborazione: SIMET - Camera di commercio della Romagna - Forlì-Cesena e Rimini

TAB. CE.02.57.02 - Provenienza delle importazioni per paese - Macchine di impiego generale  
Forlì-Cesena - Anni 2018 e 2019 - valori in euro

	Import 2018	Import 2019	Variazione import 2019/18	Indice di composizione import 2019
Germania.....	12.311.748	16.872.972	+37,0%	31,8%
Giappone.....	8.832.135	8.322.665	-5,8%	15,7%
Francia.....	4.428.503	4.429.685	+0,0%	8,4%
Cina.....	3.827.943	3.689.806	-3,6%	7,0%
Slovacchia.....	2.591.998	2.780.149	+7,3%	5,2%
Spagna.....	4.210.319	2.619.180	-37,8%	4,9%
Stati Uniti d'America.....	2.523.778	2.513.198	-0,4%	4,7%
Paesi Bassi.....	1.628.648	2.393.261	+46,9%	4,5%
Belgio.....	3.257.985	2.203.104	-32,4%	4,2%
Turchia.....	1.812.056	1.041.927	-42,5%	2,0%
Rep. Ceca.....	74.792	851.415	+1.038,4%	1,6%
Danimarca.....	1.475.312	743.280	-49,6%	1,4%
Regno Unito.....	779.173	629.446	-19,2%	1,2%
Corea del Sud.....	406.948	512.717	+26,0%	1,0%
Polonia.....	1.476.056	495.445	-66,4%	0,9%
Ungheria.....	486.561	457.693	-5,9%	0,9%
Bulgaria.....	426.094	421.719	-1,0%	0,8%
Svezia.....	120.659	308.674	+155,8%	0,6%
Taiwan.....	284.433	264.173	-7,1%	0,5%
India.....	411.931	256.922	-37,6%	0,5%
<b>Top20 import.....</b>	<b>51.367.072</b>	<b>51.807.431</b>	<b>+0,9%</b>	<b>97,7%</b>
<b>Altre destinazioni.....</b>	<b>1.408.119</b>	<b>1.197.261</b>	<b>-15,0%</b>	<b>2,3%</b>
<b>Tutti i paesi.....</b>	<b>52.775.191</b>	<b>53.004.692</b>	<b>+0,4%</b>	<b>100,0%</b>

Fonte: Coeweb - ISTAT

Elaborazione: SIMET - Camera di commercio della Romagna - Forlì-Cesena e Rimini

TAB. CE.02.58.01 - Provenienza delle importazioni per area geografica - Altre macchine per impieghi speciali Forlì-Cesena - Anni 2018 e 2019 - valori in euro

	Import 2018	Import 2019	Variazione import 2019/18	Indice di composizione import 2019
Unione Europea a 28.....	26.170.984	26.607.072	+1,7%	53,0%
Asia Orientale.....	19.542.645	20.697.179	+5,9%	41,2%
America Settentrionale.....	241.849	1.192.141	+392,9%	2,4%
Medio Oriente.....	324.083	971.563	+199,8%	1,9%
Altri Paesi d'Europa.....	1.962.571	389.427	-80,2%	0,8%
America Centro-Meridionale.....	14.097	192.621	+1.266,4%	0,4%
Asia Centrale.....	0	95.932	-	0,2%
Africa Settentrionale.....	566.033	57.273	-89,9%	0,1%
Oceania.....	10.758	44.500	+313,6%	0,1%
Altri Paesi Africani.....	1.500	1.113	-25,8%	0,0%
Altre destinazioni.....	0	0	-	-
<b>Tutti i paesi.....</b>	<b>48.834.520</b>	<b>50.248.821</b>	<b>+2,9%</b>	<b>100,0%</b>

Fonte: Coeweb - ISTAT

Elaborazione: SIMET - Camera di commercio della Romagna - Forlì-Cesena e Rimini

TAB. CE.02.58.02 - Provenienza delle importazioni per paese - Altre macchine per impieghi speciali Forlì-Cesena - Anni 2018 e 2019 - valori in euro

	Import 2018	Import 2019	Variazione import 2019/18	Indice di composizione import 2019
Cina.....	18.888.586	20.550.306	+8,8%	40,9%
Germania.....	11.073.230	7.836.603	-29,2%	15,6%
Spagna.....	2.500.141	3.779.977	+51,2%	7,5%
Paesi Bassi.....	2.196.182	3.459.676	+57,5%	6,9%
Romania.....	2.780.212	2.632.208	-5,3%	5,2%
Belgio.....	1.850.323	1.560.731	-15,7%	3,1%
Regno Unito.....	2.078.664	1.296.678	-37,6%	2,6%
Rep. Ceca.....	802.661	1.223.324	+52,4%	2,4%
Stati Uniti d'America.....	238.932	1.191.128	+398,5%	2,4%
Danimarca.....	561.323	1.176.325	+109,6%	2,3%
Francia.....	1.177.720	1.097.528	-6,8%	2,2%
Emirati Arabi Uniti.....	18.399	956.271	+5.097,4%	1,9%
Austria.....	459.817	787.542	+71,3%	1,6%
Irlanda.....	12.520	724.700	+5.688,3%	1,4%
Bulgaria.....	79.780	392.956	+392,5%	0,8%
Turchia.....	1.861.814	208.470	-88,8%	0,4%
Svezia.....	103.952	185.170	+78,1%	0,4%
Colombia.....	12.689	167.811	+1.222,5%	0,3%
Polonia.....	186.623	158.004	-15,3%	0,3%
Ungheria.....	45.261	147.993	+227,0%	0,3%
<b>Top20 import.....</b>	<b>46.928.829</b>	<b>49.533.401</b>	<b>+5,6%</b>	<b>98,6%</b>
<b>Altre destinazioni.....</b>	<b>1.905.691</b>	<b>715.420</b>	<b>-62,5%</b>	<b>1,4%</b>
<b>Tutti i paesi.....</b>	<b>48.834.520</b>	<b>50.248.821</b>	<b>+2,9%</b>	<b>100,0%</b>

Fonte: Coeweb - ISTAT

Elaborazione: SIMET - Camera di commercio della Romagna - Forlì-Cesena e Rimini

TAB. CE.02.59.01 - Provenienza delle importazioni per area geografica - Prodotti di colture permanenti  
Forlì-Cesena - Anni 2018 e 2019 - valori in euro

	Import 2018	Import 2019	Variazione import 2019/18	Indice di composizione import 2019
Unione Europea a 28.....	25.903.787	29.028.941	+12,1%	60,8%
Asia Orientale.....	2.404.642	5.139.850	+113,7%	10,8%
America Centro-Meridionale.....	5.619.266	4.876.034	-13,2%	10,2%
America Settentrionale.....	3.634.607	4.062.579	+11,8%	8,5%
Medio Oriente.....	1.330.814	1.613.414	+21,2%	3,4%
Africa Settentrionale.....	1.535.871	1.613.304	+5,0%	3,4%
Altri Paesi Africani.....	402.535	569.456	+41,5%	1,2%
Altri Paesi d'Europa.....	890.313	383.953	-56,9%	0,8%
Oceania.....	248.741	273.684	+10,0%	0,6%
Asia Centrale.....	120.088	168.794	+40,6%	0,4%
Altre destinazioni.....	0	0	-	-
<b>Tutti i paesi.....</b>	<b>42.090.664</b>	<b>47.730.009</b>	<b>+13,4%</b>	<b>100,0%</b>

Fonte: Coeweb - ISTAT

Elaborazione: SIMET - Camera di commercio della Romagna - Forlì-Cesena e Rimini

TAB. CE.02.59.02 - Provenienza delle importazioni per paese - Prodotti di colture permanenti  
Forlì-Cesena - Anni 2018 e 2019 - valori in euro

	Import 2018	Import 2019	Variazione import 2019/18	Indice di composizione import 2019
Spagna.....	15.618.834	15.981.698	+2,3%	33,5%
Vietnam.....	2.089.080	4.675.931	+123,8%	9,8%
Stati Uniti d'America.....	3.622.789	4.062.579	+12,1%	8,5%
Belgio.....	2.604.408	3.353.205	+28,8%	7,0%
Francia.....	3.300.822	2.663.473	-19,3%	5,6%
Grecia.....	348.423	2.236.205	+541,8%	4,7%
Germania.....	511.197	2.226.386	+335,5%	4,7%
Cile.....	2.673.810	1.974.778	-26,1%	4,1%
Paesi Bassi.....	2.204.239	1.627.161	-26,2%	3,4%
Tunisia.....	1.505.412	1.570.747	+4,3%	3,3%
Iran.....	1.265.039	1.081.589	-14,5%	2,3%
Uruguay.....	449.789	1.072.134	+138,4%	2,2%
Repubblica Dominicana.....	1.464.942	1.037.596	-29,2%	2,2%
Israele.....	55.840	521.782	+834,4%	1,1%
Romania.....	550.946	480.688	-12,8%	1,0%
Argentina.....	719.234	462.701	-35,7%	1,0%
Cina.....	53.983	368.681	+583,0%	0,8%
Australia.....	247.241	273.684	+10,7%	0,6%
Repubblica Sudafricana.....	61.538	270.027	+338,8%	0,6%
Brasile.....	205.022	223.402	+9,0%	0,5%
<b>Top20 import.....</b>	<b>39.552.588</b>	<b>46.164.447</b>	<b>+16,7%</b>	<b>96,7%</b>
<b>Altre destinazioni.....</b>	<b>2.538.076</b>	<b>1.565.562</b>	<b>-38,3%</b>	<b>3,3%</b>
<b>Tutti i paesi.....</b>	<b>42.090.664</b>	<b>47.730.009</b>	<b>+13,4%</b>	<b>100,0%</b>

Fonte: Coeweb - ISTAT

Elaborazione: SIMET - Camera di commercio della Romagna - Forlì-Cesena e Rimini

TAB. CE.02.60.01 - Destinazione delle esportazioni per area geografica - Articoli sportivi  
Forlì-Cesena - Anni 2018 e 2019 - valori in euro

	Export 2018	Export 2019	Variazione export 2019/18	Indice di composizione export 2019
Unione Europea a 28.....	183.433.432	154.326.859	-15,9%	47,4%
Asia Orientale.....	54.074.865	47.371.797	-12,4%	14,6%
America Settentrionale.....	46.012.479	30.609.929	-33,5%	9,4%
Medio Oriente.....	25.092.975	25.288.673	+0,8%	7,8%
Altri Paesi d'Europa.....	23.201.247	23.702.969	+2,2%	7,3%
America Centro-Meridionale.....	14.687.183	13.360.116	-9,0%	4,1%
Oceania.....	12.567.098	11.727.047	-6,7%	3,6%
Altri Paesi Africani.....	10.129.686	10.693.446	+5,6%	3,3%
Africa Settentrionale.....	6.012.564	6.125.932	+1,9%	1,9%
Asia Centrale.....	3.578.601	2.230.532	-37,7%	0,7%
Altre destinazioni.....	1.340	0	-100,0%	-
<b>Tutti i paesi.....</b>	<b>378.791.470</b>	<b>325.437.300</b>	<b>-14,1%</b>	<b>100,0%</b>

Fonte: Coeweb - ISTAT

Elaborazione: SIMET - Camera di commercio della Romagna - Forlì-Cesena e Rimini

TAB. CE.02.60.02 - Destinazione delle esportazioni per paese - Articoli sportivi  
Forlì-Cesena - Anni 2018 e 2019 - valori in euro

	Export 2018	Export 2019	Variazione export 2019/18	Indice di composizione export 2019
Regno Unito.....	48.851.373	37.357.551	-23,5%	11,5%
Stati Uniti d'America.....	45.899.963	30.356.631	-33,9%	9,3%
Francia.....	28.235.765	24.827.326	-12,1%	7,6%
Germania.....	23.046.683	19.646.818	-14,8%	6,0%
Spagna.....	21.263.142	16.476.264	-22,5%	5,1%
Giappone.....	22.187.002	15.981.891	-28,0%	4,9%
Cina.....	15.516.560	13.858.184	-10,7%	4,3%
Emirati Arabi Uniti.....	10.313.913	11.629.554	+12,8%	3,6%
Austria.....	11.373.773	10.270.333	-9,7%	3,2%
Paesi Bassi.....	12.333.433	10.076.997	-18,3%	3,1%
Australia.....	11.314.844	9.814.336	-13,3%	3,0%
Svizzera.....	9.499.493	9.344.968	-1,6%	2,9%
Repubblica Sudafricana.....	8.617.804	8.733.176	+1,3%	2,7%
Svezia.....	8.453.002	5.824.519	-31,1%	1,8%
Norvegia.....	3.478.274	5.493.433	+57,9%	1,7%
Corea del Sud.....	5.530.322	5.081.249	-8,1%	1,6%
Belgio.....	4.830.558	4.640.097	-3,9%	1,4%
Brasile.....	3.252.320	4.264.231	+31,1%	1,3%
Russia.....	6.372.004	4.091.054	-35,8%	1,3%
Messico.....	4.654.771	3.984.177	-14,4%	1,2%
<b>Top20 export.....</b>	<b>305.024.999</b>	<b>251.752.789</b>	<b>-17,5%</b>	<b>77,4%</b>
<b>Altre destinazioni.....</b>	<b>73.766.471</b>	<b>73.684.511</b>	<b>-0,1%</b>	<b>22,6%</b>
<b>Tutti i paesi.....</b>	<b>378.791.470</b>	<b>325.437.300</b>	<b>-14,1%</b>	<b>100,0%</b>

Fonte: Coeweb - ISTAT

Elaborazione: SIMET - Camera di commercio della Romagna - Forlì-Cesena e Rimini



TAB. CE.02.61.01 - Destinazione delle esportazioni per area geografica - Tubi, condotti, profilati cavi e relativi accessori in acciaio (esclusi quelli in acciaio colato)  
Forlì-Cesena - Anni 2018 e 2019 - valori in euro

	Export 2018	Export 2019	Variazione export 2019/18	Indice di composizione export 2019
Unione Europea a 28.....	319.513.898	308.884.461	-3,3%	97,2%
Altri Paesi d'Europa.....	1.974.086	5.530.496	+180,2%	1,7%
Africa Settentrionale.....	573.233	1.354.477	+136,3%	0,4%
Asia Orientale.....	35.519	904.627	+2.446,9%	0,3%
Medio Oriente.....	210.805	531.504	+152,1%	0,2%
Oceania.....	122.808	428.217	+248,7%	0,1%
Altri Paesi Africani.....	109.559	81.859	-25,3%	0,0%
America Centro-Meridionale.....	15.930	77.877	+388,9%	0,0%
Asia Centrale.....	98.461	29.512	-70,0%	0,0%
America Settentrionale.....	58.062	6.121	-89,5%	0,0%
Altre destinazioni.....	0	0	-	-
<b>Tutti i paesi.....</b>	<b>322.712.361</b>	<b>317.829.151</b>	<b>-1,5%</b>	<b>100,0%</b>

Fonte: Coeweb - ISTAT

Elaborazione: SIMET - Camera di commercio della Romagna - Forlì-Cesena e Rimini

TAB. CE.02.61.02 - Destinazione delle esportazioni per paese - Tubi, condotti, profilati cavi e relativi accessori in acciaio (esclusi quelli in acciaio colato)  
Forlì-Cesena - Anni 2018 e 2019 - valori in euro

	Export 2018	Export 2019	Variazione export 2019/18	Indice di composizione export 2019
Germania.....	82.563.950	76.595.907	-7,2%	24,1%
Polonia.....	54.247.550	54.520.165	+0,5%	17,2%
Rep. Ceca.....	28.579.233	30.013.622	+5,0%	9,4%
Francia.....	27.321.740	28.564.430	+4,5%	9,0%
Regno Unito.....	33.948.685	25.607.954	-24,6%	8,1%
Danimarca.....	20.746.276	22.948.135	+10,6%	7,2%
Spagna.....	14.545.188	15.006.197	+3,2%	4,7%
Paesi Bassi.....	13.782.215	13.496.821	-2,1%	4,2%
Ungheria.....	6.489.712	7.142.621	+10,1%	2,2%
Austria.....	5.584.664	5.035.103	-9,8%	1,6%
Slovenia.....	4.376.410	4.711.086	+7,6%	1,5%
Belgio.....	7.010.183	4.430.612	-36,8%	1,4%
Portogallo.....	3.019.003	4.152.192	+37,5%	1,3%
Romania.....	2.325.401	3.044.408	+30,9%	1,0%
Slovacchia.....	2.922.033	2.999.414	+2,6%	0,9%
Grecia.....	3.755.169	2.797.930	-25,5%	0,9%
Finlandia.....	2.691.613	2.704.364	+0,5%	0,9%
Turchia.....	662.777	2.317.753	+249,7%	0,7%
Svizzera.....	74.324	2.216.533	+2.882,3%	0,7%
Croazia.....	1.344.674	1.290.074	-4,1%	0,4%
<b>Top20 export.....</b>	<b>315.990.800</b>	<b>309.595.321</b>	<b>-2,0%</b>	<b>97,4%</b>
<b>Altre destinazioni.....</b>	<b>6.721.561</b>	<b>8.233.830</b>	<b>+22,5%</b>	<b>2,6%</b>
<b>Tutti i paesi.....</b>	<b>322.712.361</b>	<b>317.829.151</b>	<b>-1,5%</b>	<b>100,0%</b>

Fonte: Coeweb - ISTAT

Elaborazione: SIMET - Camera di commercio della Romagna - Forlì-Cesena e Rimini

TAB. CE.02.62.01 - Destinazione delle esportazioni per area geografica - Calzature  
Forlì-Cesena - Anni 2018 e 2019 - valori in euro

	Export 2018	Export 2019	Variazione export 2019/18	Indice di composizione export 2019
Unione Europea a 28.....	100.620.391	99.171.467	-1,4%	36,7%
America Settentrionale.....	54.033.047	55.202.729	+2,2%	20,5%
Asia Orientale.....	52.560.969	49.897.223	-5,1%	18,5%
Altri Paesi d'Europa.....	60.600.053	43.713.440	-27,9%	16,2%
Medio Oriente.....	16.944.810	14.176.517	-16,3%	5,3%
Asia Centrale.....	2.919.953	2.933.882	+0,5%	1,1%
America Centro-Meridionale.....	2.263.550	1.783.892	-21,2%	0,7%
Oceania.....	1.746.632	1.408.294	-19,4%	0,5%
Altri Paesi Africani.....	1.137.458	962.717	-15,4%	0,4%
Africa Settentrionale.....	633.848	645.716	+1,9%	0,2%
Altre destinazioni.....	0	0	-	-
<b>Tutti i paesi.....</b>	<b>293.460.711</b>	<b>269.895.877</b>	<b>-8,0%</b>	<b>100,0%</b>

Fonte: Coeweb - ISTAT

Elaborazione: SIMET - Camera di commercio della Romagna - Forlì-Cesena e Rimini

TAB. CE.02.62.02 - Destinazione delle esportazioni per paese - Calzature  
Forlì-Cesena - Anni 2018 e 2019 - valori in euro

	Export 2018	Export 2019	Variazione export 2019/18	Indice di composizione export 2019
Stati Uniti d'America.....	51.095.846	53.113.455	+3,9%	19,7%
Russia.....	35.229.384	30.729.903	-12,8%	11,4%
Regno Unito.....	29.040.312	29.418.859	+1,3%	10,9%
Francia.....	23.267.561	23.270.780	+0,0%	8,6%
Cina.....	18.419.244	18.210.966	-1,1%	6,7%
Hong Kong.....	19.340.812	15.582.260	-19,4%	5,8%
Germania.....	14.568.723	15.418.136	+5,8%	5,7%
Giappone.....	8.949.296	8.902.370	-0,5%	3,3%
Emirati Arabi Uniti.....	7.324.670	6.271.119	-14,4%	2,3%
Spagna.....	6.172.774	5.506.063	-10,8%	2,0%
Polonia.....	5.164.478	5.077.407	-1,7%	1,9%
Svizzera.....	16.133.817	5.026.249	-68,8%	1,9%
Paesi Bassi.....	5.110.562	4.167.655	-18,5%	1,5%
Ucraina.....	3.606.736	3.460.439	-4,1%	1,3%
Austria.....	3.279.586	2.963.977	-9,6%	1,1%
Corea del Sud.....	2.360.891	2.888.243	+22,3%	1,1%
Turchia.....	3.694.041	2.638.670	-28,6%	1,0%
Romania.....	1.973.309	2.397.804	+21,5%	0,9%
Kazakistan.....	2.349.915	2.360.401	+0,4%	0,9%
Belgio.....	2.305.153	2.227.385	-3,4%	0,8%
<b>Top20 export.....</b>	<b>259.387.110</b>	<b>239.632.141</b>	<b>-7,6%</b>	<b>88,8%</b>
<b>Altre destinazioni.....</b>	<b>34.073.601</b>	<b>30.263.736</b>	<b>-11,2%</b>	<b>11,2%</b>
<b>Tutti i paesi.....</b>	<b>293.460.711</b>	<b>269.895.877</b>	<b>-8,0%</b>	<b>100,0%</b>

Fonte: Coeweb - ISTAT

Elaborazione: SIMET - Camera di commercio della Romagna - Forlì-Cesena e Rimini

TAB. CE.02.63.01 - Destinazione delle esportazioni per area geografica - Altre macchine per impieghi speciali Forlì-Cesena - Anni 2018 e 2019 - valori in euro

	Export 2018	Export 2019	Variazione export 2019/18	Indice di composizione export 2019
Unione Europea a 28.....	106.029.062	84.532.126	-20,3%	37,2%
America Settentrionale.....	25.234.792	36.367.209	+44,1%	16,0%
Asia Orientale.....	29.437.625	27.379.913	-7,0%	12,0%
Altri Paesi d'Europa.....	25.763.242	25.239.060	-2,0%	11,1%
Africa Settentrionale.....	17.346.546	16.242.229	-6,4%	7,1%
Medio Oriente.....	17.843.291	12.457.509	-30,2%	5,5%
Oceania.....	9.951.698	12.344.198	+24,0%	5,4%
America Centro-Meridionale.....	10.781.034	6.928.666	-35,7%	3,0%
Asia Centrale.....	10.319.578	3.691.300	-64,2%	1,6%
Altri Paesi Africani.....	3.622.277	2.316.963	-36,0%	1,0%
Altre destinazioni.....	0	0	-	-
<b>Tutti i paesi.....</b>	<b>256.329.145</b>	<b>227.499.173</b>	<b>-11,2%</b>	<b>100,0%</b>

Fonte: Coeweb - ISTAT

Elaborazione: SIMET - Camera di commercio della Romagna - Forlì-Cesena e Rimini

TAB. CE.02.63.02 - Destinazione delle esportazioni per paese - Altre macchine per impieghi speciali Forlì-Cesena - Anni 2018 e 2019 - valori in euro

	Export 2018	Export 2019	Variazione export 2019/18	Indice di composizione export 2019
Stati Uniti d'America.....	24.493.140	32.812.631	+34,0%	14,4%
Francia.....	33.488.971	27.383.723	-18,2%	12,0%
Germania.....	21.083.857	20.233.394	-4,0%	8,9%
Cina.....	13.323.373	15.953.583	+19,7%	7,0%
Egitto.....	7.356.565	11.445.377	+55,6%	5,0%
Russia.....	6.463.102	10.020.966	+55,0%	4,4%
Australia.....	7.573.086	8.776.360	+15,9%	3,9%
Regno Unito.....	13.950.019	7.054.059	-49,4%	3,1%
Svizzera.....	4.062.952	6.331.648	+55,8%	2,8%
Iraq.....	6.682.880	5.895.377	-11,8%	2,6%
Portogallo.....	3.186.601	4.211.831	+32,2%	1,9%
Algeria.....	5.944.477	3.989.962	-32,9%	1,8%
Giappone.....	4.053.255	3.717.142	-8,3%	1,6%
Romania.....	5.622.592	3.672.694	-34,7%	1,6%
Canada.....	741.652	3.554.578	+379,3%	1,6%
Turchia.....	3.933.278	3.359.684	-14,6%	1,5%
Nuova Zelanda.....	1.946.345	3.225.144	+65,7%	1,4%
Belgio.....	2.871.560	3.075.902	+7,1%	1,4%
Spagna.....	4.221.819	2.980.597	-29,4%	1,3%
Indonesia.....	3.761.277	2.893.007	-23,1%	1,3%
<b>Top20 export.....</b>	<b>174.760.801</b>	<b>180.587.659</b>	<b>+3,3%</b>	<b>79,4%</b>
<b>Altre destinazioni.....</b>	<b>81.568.344</b>	<b>46.911.514</b>	<b>-42,5%</b>	<b>20,6%</b>
<b>Tutti i paesi.....</b>	<b>256.329.145</b>	<b>227.499.173</b>	<b>-11,2%</b>	<b>100,0%</b>

Fonte: Coeweb - ISTAT

Elaborazione: SIMET - Camera di commercio della Romagna - Forlì-Cesena e Rimini

TAB. CE.02.64.01 - Destinazione delle esportazioni per area geografica - Mobili  
Forlì-Cesena - Anni 2018 e 2019 - valori in euro

	Export 2018	Export 2019	Variazione export 2019/18	Indice di composizione export 2019
Unione Europea a 28.....	138.608.678	162.906.749	+17,5%	73,3%
Asia Orientale.....	23.614.710	22.450.485	-4,9%	10,1%
America Settentrionale.....	13.505.686	12.535.253	-7,2%	5,6%
Altri Paesi d'Europa.....	9.233.765	10.259.377	+11,1%	4,6%
Medio Oriente.....	6.592.794	7.769.252	+17,8%	3,5%
Asia Centrale.....	3.516.197	1.866.441	-46,9%	0,8%
America Centro-Meridionale.....	909.977	1.431.424	+57,3%	0,6%
Altri Paesi Africani.....	1.074.720	1.359.053	+26,5%	0,6%
Africa Settentrionale.....	707.267	911.248	+28,8%	0,4%
Oceania.....	968.996	635.176	-34,5%	0,3%
Altre destinazioni.....	0	0	-	-
<b>Tutti i paesi.....</b>	<b>198.732.790</b>	<b>222.124.458</b>	<b>+11,8%</b>	<b>100,0%</b>

Fonte: Coeweb - ISTAT

Elaborazione: SIMET - Camera di commercio della Romagna - Forlì-Cesena e Rimini

TAB. CE.02.64.02 - Destinazione delle esportazioni per paese - Mobili  
Forlì-Cesena - Anni 2018 e 2019 - valori in euro

	Export 2018	Export 2019	Variazione export 2019/18	Indice di composizione export 2019
Francia.....	104.410.407	125.210.649	+19,9%	56,4%
Stati Uniti d'America.....	11.944.392	10.730.123	-10,2%	4,8%
Cina.....	10.253.195	10.124.433	-1,3%	4,6%
Regno Unito.....	8.161.614	7.323.865	-10,3%	3,3%
Belgio.....	3.019.492	7.208.245	+138,7%	3,2%
Germania.....	5.822.320	6.340.865	+8,9%	2,9%
Corea del Sud.....	7.813.866	5.939.660	-24,0%	2,7%
Svizzera.....	4.245.334	4.194.011	-1,2%	1,9%
Russia.....	2.922.302	4.077.982	+39,5%	1,8%
Spagna.....	2.645.131	3.047.649	+15,2%	1,4%
Malta.....	2.872.613	2.941.713	+2,4%	1,3%
Cipro.....	2.102.196	2.286.076	+8,7%	1,0%
Hong Kong.....	2.021.287	2.212.515	+9,5%	1,0%
Emirati Arabi Uniti.....	1.426.120	1.926.250	+35,1%	0,9%
Canada.....	1.561.294	1.805.130	+15,6%	0,8%
India.....	3.417.144	1.673.308	-51,0%	0,8%
Romania.....	2.205.387	1.417.249	-35,7%	0,6%
Vietnam.....	254.390	1.330.549	+423,0%	0,6%
Libano.....	1.362.715	1.160.802	-14,8%	0,5%
Giordania.....	61.724	1.134.975	+1.738,8%	0,5%
<b>Top20 export.....</b>	<b>178.522.923</b>	<b>202.086.049</b>	<b>+13,2%</b>	<b>91,0%</b>
<b>Altre destinazioni.....</b>	<b>20.209.867</b>	<b>20.038.409</b>	<b>-0,8%</b>	<b>9,0%</b>
<b>Tutti i paesi.....</b>	<b>198.732.790</b>	<b>222.124.458</b>	<b>+11,8%</b>	<b>100,0%</b>

Fonte: Coeweb - ISTAT

Elaborazione: SIMET - Camera di commercio della Romagna - Forlì-Cesena e Rimini

TAB. CE.02.65.01 - Destinazione delle esportazioni per area geografica - Navi e imbarcazioni  
Forlì-Cesena - Anni 2018 e 2019 - valori in euro

	Export 2018	Export 2019	Variazione export 2019/18	Indice di composizione export 2019
Unione Europea a 28.....	118.785.846	190.800.329	+60,6%	93,2%
America Settentrionale.....	2.473.532	6.680.529	+170,1%	3,3%
Altri Paesi d'Europa.....	75.216	2.941.655	+3.810,9%	1,4%
Asia Centrale.....	700.740	1.622.010	+131,5%	0,8%
Asia Orientale.....	8.274.157	1.004.304	-87,9%	0,5%
Medio Oriente.....	0	797.540	-	0,4%
America Centro-Meridionale.....	16.203.804	764.923	-95,3%	0,4%
Africa Settentrionale.....	0	10.069	-	0,0%
Altri Paesi Africani.....	0	1.885	-	0,0%
Oceania.....	1.455.182	0	-100,0%	-
Altre destinazioni.....	0	0	-	-
<b>Tutti i paesi.....</b>	<b>147.968.477</b>	<b>204.623.244</b>	<b>+38,3%</b>	<b>100,0%</b>

Fonte: Coeweb - ISTAT

Elaborazione: SIMET - Camera di commercio della Romagna - Forlì-Cesena e Rimini

TAB. CE.02.65.02 - Destinazione delle esportazioni per paese - Navi e imbarcazioni  
Forlì-Cesena - Anni 2018 e 2019 - valori in euro

	Export 2018	Export 2019	Variazione export 2019/18	Indice di composizione export 2019
Francia.....	59.318.996	69.113.806	+16,5%	33,8%
Malta.....	26.760.096	26.182.811	-2,2%	12,8%
Spagna.....	5.510.754	20.401.900	+270,2%	10,0%
Rep. Ceca.....	960.489	12.091.888	+1.158,9%	5,9%
Romania.....	13.365	11.690.615	+87.371,9%	5,7%
Belgio.....	784.922	10.195.177	+1.198,9%	5,0%
Slovenia.....	544.273	9.918.850	+1.722,4%	4,8%
Croazia.....	599.869	9.100.004	+1.417,0%	4,4%
Regno Unito.....	7.707.240	7.287.432	-5,4%	3,6%
Stati Uniti d'America.....	2.468.802	6.680.529	+170,6%	3,3%
Portogallo.....	3.957	4.761.730	+120.236,9%	2,3%
Grecia.....	177.785	3.232.308	+1.718,1%	1,6%
Montenegro.....	3.100	2.054.669	+66.179,6%	1,0%
Polonia.....	715.000	1.967.140	+175,1%	1,0%
India.....	0	1.622.010	-	0,8%
Cipro.....	1.168.498	1.574.091	+34,7%	0,8%
Paesi Bassi.....	1.347.643	1.408.344	+4,5%	0,7%
Svizzera.....	64.816	886.986	+1.268,5%	0,4%
Libano.....	0	785.636	-	0,4%
Austria.....	115.920	771.702	+565,7%	0,4%
<b>Top20 export.....</b>	<b>108.265.525</b>	<b>201.727.628</b>	<b>+86,3%</b>	<b>98,6%</b>
<b>Altre destinazioni.....</b>	<b>39.702.952</b>	<b>2.895.616</b>	<b>-92,7%</b>	<b>1,4%</b>
<b>Tutti i paesi.....</b>	<b>147.968.477</b>	<b>204.623.244</b>	<b>+38,3%</b>	<b>100,0%</b>

Fonte: Coeweb - ISTAT

Elaborazione: SIMET - Camera di commercio della Romagna - Forlì-Cesena e Rimini

TAB. CE.02.66.01 - Destinazione delle esportazioni per area geografica - Apparecchi per uso domestico  
Forlì-Cesena - Anni 2018 e 2019 - valori in euro

	Export 2018	Export 2019	Variazione export 2019/18	Indice di composizione export 2019
Unione Europea a 28.....	156.732.646	162.486.714	+3,7%	82,3%
Altri Paesi d'Europa.....	19.920.217	20.439.081	+2,6%	10,4%
America Settentrionale.....	4.169.660	4.312.775	+3,4%	2,2%
Medio Oriente.....	3.811.449	3.723.918	-2,3%	1,9%
Asia Orientale.....	2.080.317	2.008.167	-3,5%	1,0%
Africa Settentrionale.....	1.383.476	1.738.532	+25,7%	0,9%
Oceania.....	1.249.172	1.627.089	+30,3%	0,8%
Altri Paesi Africani.....	386.621	486.410	+25,8%	0,2%
America Centro-Meridionale.....	415.492	374.958	-9,8%	0,2%
Asia Centrale.....	140.426	150.456	+7,1%	0,1%
Altre destinazioni.....	22.063	0	-100,0%	-
<b>Tutti i paesi.....</b>	<b>190.311.539</b>	<b>197.348.100</b>	<b>+3,7%</b>	<b>100,0%</b>

Fonte: Coeweb - ISTAT

Elaborazione: SIMET - Camera di commercio della Romagna - Forlì-Cesena e Rimini

TAB. CE.02.66.02 - Destinazione delle esportazioni per paese - Apparecchi per uso domestico  
Forlì-Cesena - Anni 2018 e 2019 - valori in euro

	Export 2018	Export 2019	Variazione export 2019/18	Indice di composizione export 2019
Francia.....	29.864.314	32.322.262	+8,2%	16,4%
Germania.....	25.812.644	25.867.725	+0,2%	13,1%
Regno Unito.....	23.594.519	24.023.037	+1,8%	12,2%
Polonia.....	13.691.849	17.644.397	+28,9%	8,9%
Svezia.....	15.407.895	16.911.163	+9,8%	8,6%
Russia.....	14.749.967	15.040.216	+2,0%	7,6%
Spagna.....	10.693.630	10.337.041	-3,3%	5,2%
Paesi Bassi.....	6.591.657	5.708.065	-13,4%	2,9%
Rep. Ceca.....	4.565.645	5.147.588	+12,7%	2,6%
Romania.....	5.103.625	4.834.286	-5,3%	2,4%
Croazia.....	4.040.717	4.031.927	-0,2%	2,0%
Stati Uniti d'America.....	3.495.025	3.751.681	+7,3%	1,9%
Ungheria.....	3.418.854	3.383.626	-1,0%	1,7%
Ucraina.....	3.097.548	3.277.605	+5,8%	1,7%
Belgio.....	2.965.273	2.088.119	-29,6%	1,1%
Israele.....	2.708.839	2.020.244	-25,4%	1,0%
Danimarca.....	1.954.571	1.981.591	+1,4%	1,0%
Finlandia.....	1.739.321	1.668.263	-4,1%	0,8%
Austria.....	2.693.375	1.652.197	-38,7%	0,8%
Australia.....	1.165.962	1.544.823	+32,5%	0,8%
<b>Top20 export.....</b>	<b>177.355.230</b>	<b>183.235.856</b>	<b>+3,3%</b>	<b>92,8%</b>
<b>Altre destinazioni.....</b>	<b>12.956.309</b>	<b>14.112.244</b>	<b>+8,9%</b>	<b>7,2%</b>
<b>Tutti i paesi.....</b>	<b>190.311.539</b>	<b>197.348.100</b>	<b>+3,7%</b>	<b>100,0%</b>

Fonte: Coeweb - ISTAT

Elaborazione: SIMET - Camera di commercio della Romagna - Forlì-Cesena e Rimini

TAB. CE.02.67.01 - Destinazione delle esportazioni per area geografica - Articoli in materie plastiche  
Forlì-Cesena - Anni 2018 e 2019 - valori in euro

	Export 2018	Export 2019	Variazione export 2019/18	Indice di composizione export 2019
Unione Europea a 28.....	134.598.391	140.624.712	+4,5%	81,3%
Altri Paesi d'Europa.....	8.827.803	9.816.315	+11,2%	5,7%
Africa Settentrionale.....	7.908.700	9.009.673	+13,9%	5,2%
America Settentrionale.....	4.048.375	4.506.461	+11,3%	2,6%
Medio Oriente.....	1.656.180	2.210.411	+33,5%	1,3%
America Centro-Meridionale.....	2.890.252	2.082.895	-27,9%	1,2%
Oceania.....	2.257.564	2.063.248	-8,6%	1,2%
Altri Paesi Africani.....	1.441.348	924.796	-35,8%	0,5%
Asia Orientale.....	1.202.931	904.436	-24,8%	0,5%
Asia Centrale.....	1.361.860	846.212	-37,9%	0,5%
Altre destinazioni.....	69.291	0	-100,0%	0,0%
<b>Tutti i paesi.....</b>	<b>166.262.695</b>	<b>172.989.159</b>	<b>+4,0%</b>	<b>100,0%</b>

Fonte: Coeweb - ISTAT

Elaborazione: SIMET - Camera di commercio della Romagna - Forlì-Cesena e Rimini

TAB. CE.02.67.02 - Destinazione delle esportazioni per paese - Articoli in materie plastiche  
Forlì-Cesena - Anni 2018 e 2019 - valori in euro

	Export 2018	Export 2019	Variazione export 2019/18	Indice di composizione export 2019
Francia.....	31.362.971	33.284.553	+6,1%	19,2%
Spagna.....	27.253.049	27.375.080	+0,4%	15,8%
Regno Unito.....	15.667.130	17.227.252	+10,0%	10,0%
Germania.....	14.984.367	14.603.475	-2,5%	8,4%
Belgio.....	7.445.112	8.674.246	+16,5%	5,0%
Paesi Bassi.....	7.840.331	7.387.179	-5,8%	4,3%
Marocco.....	3.874.897	4.978.813	+28,5%	2,9%
Turchia.....	3.628.182	4.772.305	+31,5%	2,8%
Slovacchia.....	3.010.372	4.115.912	+36,7%	2,4%
Austria.....	4.266.453	3.905.695	-8,5%	2,3%
Stati Uniti d'America.....	2.893.263	3.779.735	+30,6%	2,2%
Slovenia.....	3.789.523	3.412.792	-9,9%	2,0%
Grecia.....	2.674.758	3.089.631	+15,5%	1,8%
Egitto.....	3.025.695	3.018.053	-0,3%	1,7%
Polonia.....	2.960.316	3.012.810	+1,8%	1,7%
Rep. Ceca.....	2.196.637	2.955.021	+34,5%	1,7%
Portogallo.....	2.479.074	2.785.736	+12,4%	1,6%
Australia.....	2.094.471	1.930.399	-7,8%	1,1%
Romania.....	2.073.646	1.848.257	-10,9%	1,1%
Russia.....	2.194.221	1.791.623	-18,3%	1,0%
<b>Top20 export.....</b>	<b>145.714.468</b>	<b>153.948.567</b>	<b>+5,7%</b>	<b>89,0%</b>
<b>Altre destinazioni.....</b>	<b>20.548.227</b>	<b>19.040.592</b>	<b>-7,3%</b>	<b>11,0%</b>
<b>Tutti i paesi.....</b>	<b>166.262.695</b>	<b>172.989.159</b>	<b>+4,0%</b>	<b>100,0%</b>

Fonte: Coeweb - ISTAT

Elaborazione: SIMET - Camera di commercio della Romagna - Forlì-Cesena e Rimini

TAB. CE.02.68.01 - Destinazione delle esportazioni per area geografica - Prodotti di colture permanenti  
Forlì-Cesena - Anni 2018 e 2019 - valori in euro

	Export 2018	Export 2019	Variazione export 2019/18	Indice di composizione export 2019
Unione Europea a 28.....	102.527.655	106.962.734	+4,3%	74,7%
Asia Centrale.....	5.215.797	9.776.497	+87,4%	6,8%
Altri Paesi d'Europa.....	8.292.556	9.495.208	+14,5%	6,6%
Asia Orientale.....	5.922.082	7.320.750	+23,6%	5,1%
Oceania.....	1.916.457	2.712.173	+41,5%	1,9%
America Centro-Meridionale.....	2.600.671	2.631.594	+1,2%	1,8%
Medio Oriente.....	2.294.864	1.777.985	-22,5%	1,2%
America Settentrionale.....	2.910.381	1.745.000	-40,0%	1,2%
Africa Settentrionale.....	600.291	485.143	-19,2%	0,3%
Altri Paesi Africani.....	337.257	231.768	-31,3%	0,2%
Altre destinazioni.....	0	0	-	-
<b>Tutti i paesi.....</b>	<b>132.618.011</b>	<b>143.138.852</b>	<b>+7,9%</b>	<b>100,0%</b>

Fonte: Coeweb - ISTAT

Elaborazione: SIMET - Camera di commercio della Romagna - Forlì-Cesena e Rimini

TAB. CE.02.68.02 - Destinazione delle esportazioni per paese - Prodotti di colture permanenti  
Forlì-Cesena - Anni 2018 e 2019 - valori in euro

	Export 2018	Export 2019	Variazione export 2019/18	Indice di composizione export 2019
Germania.....	49.558.889	60.830.227	+22,7%	42,5%
India.....	4.921.565	8.007.234	+62,7%	5,6%
Francia.....	7.461.307	7.657.732	+2,6%	5,3%
Svizzera.....	6.098.983	7.655.292	+25,5%	5,3%
Regno Unito.....	6.254.882	5.882.324	-6,0%	4,1%
Belgio.....	5.490.877	5.425.858	-1,2%	3,8%
Spagna.....	4.377.887	4.715.317	+7,7%	3,3%
Austria.....	5.450.369	3.962.117	-27,3%	2,8%
Svezia.....	6.827.927	3.578.869	-47,6%	2,5%
Paesi Bassi.....	3.403.575	2.856.421	-16,1%	2,0%
Polonia.....	2.573.618	2.535.107	-1,5%	1,8%
Cina.....	2.152.939	2.153.424	+0,0%	1,5%
Brasile.....	1.283.189	2.115.785	+64,9%	1,5%
Romania.....	1.956.023	1.572.784	-19,6%	1,1%
Danimarca.....	2.426.194	1.476.993	-39,1%	1,0%
Nuova Zelanda.....	720.755	1.409.815	+95,6%	1,0%
Norvegia.....	1.991.025	1.385.104	-30,4%	1,0%
Australia.....	1.195.702	1.302.358	+8,9%	0,9%
Emirati Arabi Uniti.....	1.711.333	1.301.961	-23,9%	0,9%
Taiwan.....	800.973	1.164.500	+45,4%	0,8%
<b>Top20 export.....</b>	<b>116.658.012</b>	<b>126.989.222</b>	<b>+8,9%</b>	<b>88,7%</b>
<b>Altre destinazioni.....</b>	<b>15.959.999</b>	<b>16.149.630</b>	<b>+1,2%</b>	<b>11,3%</b>
<b>Tutti i paesi.....</b>	<b>132.618.011</b>	<b>143.138.852</b>	<b>+7,9%</b>	<b>100,0%</b>

Fonte: Coeweb - ISTAT

Elaborazione: SIMET - Camera di commercio della Romagna - Forlì-Cesena e Rimini



TAB. CE.02.69.01 - Destinazione delle esportazioni per area geografica - Macchine per l'agricoltura e la silvicoltura  
Forlì-Cesena - Anni 2018 e 2019 - valori in euro

	Export 2018	Export 2019	Variazione export 2019/18	Indice di composizione export 2019
Unione Europea a 28.....	62.233.847	65.442.882	+5,2%	50,0%
America Settentrionale.....	10.907.896	17.644.802	+61,8%	13,5%
Altri Paesi d'Europa.....	27.145.212	12.603.018	-53,6%	9,6%
Medio Oriente.....	5.510.742	8.034.292	+45,8%	6,1%
America Centro-Meridionale.....	7.202.371	7.802.844	+8,3%	6,0%
Asia Orientale.....	10.045.088	7.155.246	-28,8%	5,5%
Altri Paesi Africani.....	4.112.278	4.275.732	+4,0%	3,3%
Oceania.....	7.252.200	4.267.621	-41,2%	3,3%
Africa Settentrionale.....	1.841.744	2.067.496	+12,3%	1,6%
Asia Centrale.....	6.133.439	1.688.921	-72,5%	1,3%
Altre destinazioni.....	0	0	-	-
<b>Tutti i paesi.....</b>	<b>142.384.817</b>	<b>130.982.854</b>	<b>-8,0%</b>	<b>100,0%</b>

Fonte: Coeweb - ISTAT

Elaborazione: SIMET - Camera di commercio della Romagna - Forlì-Cesena e Rimini

TAB. CE.02.69.02 - Destinazione delle esportazioni per paese - Macchine per l'agricoltura e la silvicoltura  
Forlì-Cesena - Anni 2018 e 2019 - valori in euro

	Export 2018	Export 2019	Variazione export 2019/18	Indice di composizione export 2019
Francia.....	24.069.676	25.339.822	+5,3%	19,3%
Stati Uniti d'America.....	5.178.479	12.519.825	+141,8%	9,6%
Germania.....	8.090.574	8.488.805	+4,9%	6,5%
Russia.....	22.974.990	7.958.026	-65,4%	6,1%
Regno Unito.....	7.545.550	5.924.502	-21,5%	4,5%
Paesi Bassi.....	5.412.778	5.436.451	+0,4%	4,2%
Canada.....	5.729.417	5.124.977	-10,5%	3,9%
Belgio.....	2.906.615	4.470.012	+53,8%	3,4%
Spagna.....	2.828.016	3.400.151	+20,2%	2,6%
Corea del Sud.....	5.894.207	3.245.965	-44,9%	2,5%
Cile.....	2.918.928	3.216.934	+10,2%	2,5%
Israele.....	2.301.405	3.082.414	+33,9%	2,4%
Iraq.....	524.926	2.931.110	+458,4%	2,2%
Australia.....	2.423.497	2.821.083	+16,4%	2,2%
Repubblica Sudafricana.....	735.156	2.717.031	+269,6%	2,1%
Svizzera.....	1.460.691	2.555.435	+74,9%	2,0%
Austria.....	2.355.063	2.090.517	-11,2%	1,6%
Messico.....	554.339	1.573.719	+183,9%	1,2%
Nuova Zelanda.....	4.648.343	1.289.281	-72,3%	1,0%
Tailandia.....	988.972	1.158.550	+17,1%	0,9%
<b>Top20 export.....</b>	<b>109.541.622</b>	<b>105.344.610</b>	<b>-3,8%</b>	<b>80,4%</b>
<b>Altre destinazioni.....</b>	<b>32.843.195</b>	<b>25.638.244</b>	<b>-21,9%</b>	<b>19,6%</b>
<b>Tutti i paesi.....</b>	<b>142.384.817</b>	<b>130.982.854</b>	<b>-8,0%</b>	<b>100,0%</b>

Fonte: Coeweb - ISTAT

Elaborazione: SIMET - Camera di commercio della Romagna - Forlì-Cesena e Rimini



## Import ed export della regione Emilia-Romagna

---

TAB. CE.03.01 - Import ed export per macrosettore  
Emilia-Romagna - Anni 2018 e 2019 - valori in euro

	Import 2018	Import 2019	Variazione import 2019/18	Export 2018	Export 2019	Variazione export 2019/18
Agricoltura, silvicoltura e p..	1.696.595.132	1.921.146.914	+13,2%	990.465.976	1.013.416.904	+2,3%
Estrazione di minerali.....	311.367.164	310.305.195	-0,3%	20.988.902	13.171.764	-37,2%
Alimentari, bevande e tabacco.....	5.092.282.984	4.904.211.057	-3,7%	5.619.667.151	7.080.802.270	+26,0%
Tessili.....	527.823.754	514.519.739	-2,5%	577.389.103	571.237.963	-1,1%
Abbigliamento .....	2.427.381.922	2.778.046.972	+14,4%	4.652.770.242	4.981.524.755	+7,1%
Pelle, calzature e accessori.....	882.525.085	1.027.269.403	+16,4%	1.832.852.015	2.005.115.009	+9,4%
Legno e prodotti in legno.....	373.694.043	359.629.250	-3,8%	204.308.833	200.377.325	-1,9%
Carta e stampa.....	853.630.948	809.805.446	-5,1%	300.629.996	307.332.813	+2,2%
Coke e prodotti petroliferi.....	143.869.030	122.020.965	-15,2%	45.883.796	57.629.853	+25,6%
Prodotti chimici.....	3.436.425.017	3.296.998.826	-4,1%	3.400.972.610	3.316.485.253	-2,5%
Prodotti farmaceutici.....	594.325.549	579.067.359	-2,6%	1.315.359.428	1.557.674.298	+18,4%
Gomma e plastica.....	1.086.274.748	1.122.498.193	+3,3%	1.553.299.759	1.560.998.035	+0,5%
Minerali non metalliferi.....	543.119.642	529.192.070	-2,6%	4.389.075.945	4.394.410.719	+0,1%
Metalli e prodotti in metallo.....	4.128.993.777	4.135.481.943	+0,2%	4.953.532.064	4.998.458.952	+0,9%
Macchinari.....	8.611.451.214	8.956.442.156	+4,0%	23.965.821.665	23.576.106.450	-1,6%
Mezzi di trasporto.....	3.525.458.338	3.704.077.534	+5,1%	7.259.050.881	7.924.726.845	+9,2%
Mobili.....	525.119.595	497.295.478	-5,3%	648.265.417	659.381.052	+1,7%
Altri prodotti manifatturieri.....	974.385.920	971.004.528	-0,3%	1.433.111.015	1.392.826.938	-2,8%
Altre esportazioni.....	713.367.834	762.897.858	+6,9%	598.616.275	722.317.727	+20,7%
<b>Tutte le merci.....</b>	<b>36.448.091.696</b>	<b>37.301.910.886</b>	<b>+2,3%</b>	<b>63.762.061.073</b>	<b>66.333.994.925</b>	<b>+4,0%</b>

Fonte: Coeweb - ISTAT

Elaborazione: SIMET - Camera di commercio della Romagna - Forlì-Cesena e Rimini

TAB. CE.03.02 - Import ed export per macrosettore e prodotto  
Emilia-Romagna - Anni 2018 e 2019 - valori in euro

	Import 2018	Import 2019	Variazione import 2019/18	Export 2018	Export 2019	Variazione export 2019/18
Prodotti di colture agricole .....	1.078.499.841	1.277.860.517	+18,5%	304.056.662	337.168.017	+10,9%
Prodotti di colture permanenti.....	286.384.545	323.421.718	+12,9%	515.929.109	506.806.432	-1,8%
Piante vive.....	24.238.077	25.344.702	+4,6%	79.841.709	80.866.284	+1,3%
Animali vivi e prodotti di or.....	215.647.001	192.264.084	-10,8%	35.734.211	35.046.296	-1,9%
Piante forestali e altri prod.....	199.201	146.779	-26,3%	438.475	26.248	-94,0%
Legno grezzo.....	13.295.211	12.091.213	-9,1%	368.316	109.581	-70,2%
Prodotti vegetali di bosco no.....	1.988.821	1.196.209	-39,9%	5.050.622	5.640.183	+11,7%
Pesci ed altri prodotti della.....	76.342.435	88.821.692	+16,3%	49.046.872	47.753.863	-2,6%
<b>Agricoltura, silvicoltura e p.....</b>	<b>1.696.595.132</b>	<b>1.921.146.914</b>	<b>+13,2%</b>	<b>990.465.976</b>	<b>1.013.416.904</b>	<b>+2,3%</b>
Antracite.....	2.029.019	7.392.404	+264,3%	351.294	517.882	+47,4%
Lignite.....	147.570	171.952	+16,5%	1.694	35.323	+1.985,2%
Petrolio greggio.....	21.853.792	26.044.630	+19,2%	416	1.170	+181,2%
Gas naturale.....	20.936.774	11.724.270	-44,0%	6.934.633	1.688.714	-75,6%
Minerali metalliferi ferrosi.....	52.651	104.458	+98,4%	24.578	388	-98,4%
Minerali metalliferi non ferrosi.....	10.449.261	6.606.237	-36,8%	1.740.699	898.059	-48,4%
Pietra, sabbia e argilla.....	138.567.020	135.873.906	-1,9%	6.047.741	5.943.350	-1,7%
Minerali di cave e miniere n.....	117.331.077	122.387.338	+4,3%	5.887.847	4.086.878	-30,6%
<b>Estrazione di minerali.....</b>	<b>311.367.164</b>	<b>310.305.195</b>	<b>-0,3%</b>	<b>20.988.902</b>	<b>13.171.764</b>	<b>-37,2%</b>
Carne lavorata e conservata e.....	1.350.045.787	1.455.536.117	+7,8%	1.266.244.660	1.258.723.716	-0,6%
Pesce, crostacei e molluschi .....	800.160.955	728.610.300	-8,9%	52.841.891	46.853.842	-11,3%
Frutta e ortaggi lavorati e c.....	214.142.649	224.675.682	+4,9%	577.098.367	646.547.824	+12,0%
Oli e grassi vegetali e animali.....	1.357.805.879	1.090.951.428	-19,7%	190.777.759	213.501.745	+11,9%
Prodotti delle industrie latt.....	331.767.608	353.918.007	+6,7%	804.806.298	881.368.213	+9,5%
Granaglie, amidi e di prodott.....	88.819.164	82.970.865	-6,6%	82.057.820	96.723.020	+17,9%
Prodotti da forno e farinacei.....	92.023.969	85.259.895	-7,4%	621.868.665	657.834.191	+5,8%
Altri prodotti alimentari.....	439.789.452	465.882.225	+5,9%	1.278.747.573	1.341.215.797	+4,9%
Prodotti per l'alimentazione .....	69.022.921	69.095.352	+0,1%	221.482.384	215.754.593	-2,6%
Bevande.....	139.243.601	132.219.511	-5,0%	446.664.392	470.289.374	+5,3%
Tabacco.....	209.460.999	215.091.675	+2,7%	77.077.342	1.251.989.955	+1.524,3%
<b>Alimentari, bevande e tabacco.....</b>	<b>5.092.282.984</b>	<b>4.904.211.057</b>	<b>-3,7%</b>	<b>5.619.667.151</b>	<b>7.080.802.270</b>	<b>+26,0%</b>
Filati di fibre tessili.....	45.995.322	42.275.915	-8,1%	69.000.238	75.157.564	+8,9%
Tessuti.....	73.831.431	79.745.328	+8,0%	214.273.850	210.806.962	-1,6%
Altri prodotti tessili.....	407.997.001	392.498.496	-3,8%	294.115.015	285.273.437	-3,0%
<b>Tessili.....</b>	<b>527.823.754</b>	<b>514.519.739</b>	<b>-2,5%</b>	<b>577.389.103</b>	<b>571.237.963</b>	<b>-1,1%</b>
Articoli di abbigliamento, es.....	1.968.779.399	2.235.949.692	+13,6%	3.909.107.643	4.145.431.886	+6,0%
Articoli di abbigliamento in .....	6.487.383	4.989.601	-23,1%	41.001.593	28.946.868	-29,4%
Articoli di maglieria.....	452.115.140	537.107.679	+18,8%	702.661.006	807.146.001	+14,9%
<b>Abbigliamento .....</b>	<b>2.427.381.922</b>	<b>2.778.046.972</b>	<b>+14,4%</b>	<b>4.652.770.242</b>	<b>4.981.524.755</b>	<b>+7,1%</b>
Cuoio conciato e lavorato; ar.....	467.897.741	509.737.079	+8,9%	1.085.126.074	1.059.172.556	-2,4%
Calzature.....	414.627.344	517.532.324	+24,8%	747.725.941	945.942.453	+26,5%
<b>Pelle, calzature e accessori.....</b>	<b>882.525.085</b>	<b>1.027.269.403</b>	<b>+16,4%</b>	<b>1.832.852.015</b>	<b>2.005.115.009</b>	<b>+9,4%</b>
Legno tagliato e piallato.....	134.028.229	130.571.951	-2,6%	17.607.044	21.123.214	+20,0%
Prodotti in legno, sughero, p.....	239.665.814	229.057.299	-4,4%	186.701.789	179.254.111	-4,0%
<b>Legno e prodotti in legno.....</b>	<b>373.694.043</b>	<b>359.629.250</b>	<b>-3,8%</b>	<b>204.308.833</b>	<b>200.377.325</b>	<b>-1,9%</b>
Pasta-carta, carta e cartone.....	682.292.441	635.375.477	-6,9%	129.951.794	140.571.832	+8,2%
Articoli di carta e di cartone.....	166.354.970	170.081.065	+2,2%	166.622.369	163.203.083	-2,1%
Prodotti della stampa .....	4.983.537	4.348.904	-12,7%	4.055.833	3.557.898	-12,3%
<b>Carta e stampa.....</b>	<b>853.630.948</b>	<b>809.805.446</b>	<b>-5,1%</b>	<b>300.629.996</b>	<b>307.332.813</b>	<b>+2,2%</b>
Prodotti di cokeria.....	1.086.683	1.780.155	+63,8%	0	3.197	-
Prodotti derivanti dalla raff.....	142.782.347	120.240.810	-15,8%	45.883.796	57.626.656	+25,6%
<b>Coke e prodotti petroliferi.....</b>	<b>143.869.030</b>	<b>122.020.965</b>	<b>-15,2%</b>	<b>45.883.796</b>	<b>57.629.853</b>	<b>+25,6%</b>
Prodotti chimici di base, fer.....	2.353.190.240	2.292.580.408	-2,6%	1.764.894.758	1.698.923.584	-3,7%
Agrofarmaci e altri prodotti .....	221.612.395	219.676.434	-0,9%	91.679.378	111.734.180	+21,9%
Pitture, vernici e smalti, in.....	222.736.072	203.141.070	-8,8%	460.572.094	421.448.581	-8,5%

TAB. CE.03.02 - Import ed export per macrosettore e prodotto  
Emilia-Romagna - Anni 2018 e 2019 - valori in euro

	Import 2018	Import 2019	Variazione import 2019/18	Export 2018	Export 2019	Variazione export 2019/18
Saponi e detergenti, prodotti.....	259.900.267	238.190.765	-8,4%	521.776.001	552.880.448	+6,0%
Altri prodotti chimici.....	316.652.102	297.821.056	-5,9%	544.341.603	511.358.979	-6,1%
Fibre sintetiche e artificiali.....	62.333.941	45.589.093	-26,9%	17.708.776	20.139.481	+13,7%
<b>Prodotti chimici.....</b>	<b>3.436.425.017</b>	<b>3.296.998.826</b>	<b>-4,1%</b>	<b>3.400.972.610</b>	<b>3.316.485.253</b>	<b>-2,5%</b>
Prodotti farmaceutici di base.....	192.167.964	202.328.766	+5,3%	57.426.671	100.985.869	+75,9%
Medicinali e preparati farmac. ....	402.157.585	376.738.593	-6,3%	1.257.932.757	1.456.688.429	+15,8%
<b>Prodotti farmaceutici.....</b>	<b>594.325.549</b>	<b>579.067.359</b>	<b>-2,6%</b>	<b>1.315.359.428</b>	<b>1.557.674.298</b>	<b>+18,4%</b>
Articoli in gomma.....	243.885.703	236.511.718	-3,0%	183.030.597	182.607.632	-0,2%
Articoli in materie plastiche.....	842.389.045	885.986.475	+5,2%	1.370.269.162	1.378.390.403	+0,6%
<b>Gomma e plastica.....</b>	<b>1.086.274.748</b>	<b>1.122.498.193</b>	<b>+3,3%</b>	<b>1.553.299.759</b>	<b>1.560.998.035</b>	<b>+0,5%</b>
Vetro e di prodotti in vetro.....	203.383.315	205.806.802	+1,2%	407.381.147	433.689.428	+6,5%
Prodotti refrattari.....	17.566.379	14.335.200	-18,4%	19.290.473	22.149.450	+14,8%
Materiali da costruzione in t. ....	118.670.285	112.620.506	-5,1%	3.745.437.781	3.692.254.025	-1,4%
Altri prodotti in porcellana ..	84.461.776	81.291.938	-3,8%	38.094.444	40.950.210	+7,5%
Cemento, calce e gesso.....	9.196.487	10.255.817	+11,5%	1.816.912	2.739.277	+50,8%
Prodotti in calcestruzzo, cem. ....	19.497.719	18.213.446	-6,6%	59.343.329	88.011.381	+48,3%
Pietre tagliate, modellate e ..	9.237.432	7.771.737	-15,9%	32.031.897	30.852.994	-3,7%
Prodotti abrasivi e di minera. ....	81.106.249	78.896.624	-2,7%	85.679.962	83.763.954	-2,2%
<b>Minerali non metalliferi.....</b>	<b>543.119.642</b>	<b>529.192.070</b>	<b>-2,6%</b>	<b>4.389.075.945</b>	<b>4.394.410.719</b>	<b>+0,1%</b>
Prodotti della siderurgia.....	2.141.342.015	2.168.805.294	+1,3%	894.244.704	926.066.566	+3,6%
Tubi, condotti, profilati cav. ....	186.410.241	171.870.880	-7,8%	1.575.036.941	1.725.522.670	+9,6%
Altri prodotti della prima tr. ....	72.851.312	67.628.388	-7,2%	189.853.953	167.256.190	-11,9%
Metalli di base preziosi e al. ....	582.580.077	571.140.986	-2,0%	184.342.278	170.855.328	-7,3%
Prodotti della fusione della ..	4.468.564	5.103.280	+14,2%	6.502.395	4.946.667	-23,9%
Elementi da costruzione in me. ....	36.557.612	35.993.376	-1,5%	291.410.907	260.959.533	-10,4%
Cisterne, serbatoi, radiatori. ....	87.718.940	104.051.133	+18,6%	175.302.769	175.538.171	+0,1%
Generatori di vapore, esclusi. ....	4.989.266	2.371.976	-52,5%	23.877.619	19.535.118	-18,2%
Armi e munizioni.....	14.260.871	12.944.878	-9,2%	35.402.706	37.682.203	+6,4%
Articoli di coltelleria, uten. ....	399.481.296	378.315.141	-5,3%	592.406.959	552.504.207	-6,7%
Altri prodotti in metallo.....	598.333.583	617.256.611	+3,2%	985.150.833	957.592.299	-2,8%
<b>Metalli e prodotti in metallo.....</b>	<b>4.128.993.777</b>	<b>4.135.481.943</b>	<b>+0,2%</b>	<b>4.953.532.064</b>	<b>4.998.458.952</b>	<b>+0,9%</b>
Componenti elettronici e sche. ....	266.248.146	254.301.653	-4,5%	158.855.795	137.671.034	-13,3%
Computer e unità periferiche.....	467.245.782	507.797.398	+8,7%	414.678.226	389.540.270	-6,1%
Apparecchiature per le teleco. ....	311.289.229	347.248.471	+11,6%	211.810.758	225.950.818	+6,7%
Prodotti di elettronica di co. ....	251.139.849	282.294.315	+12,4%	227.571.037	290.191.893	+27,5%
Strumenti e apparecchi di mis. ....	492.625.509	525.220.465	+6,6%	630.260.165	590.823.454	-6,3%
Strumenti per irradiazione, a. ....	70.403.011	76.364.164	+8,5%	93.886.422	102.133.822	+8,8%
Strumenti ottici e attrezzatu. ....	58.033.404	68.876.298	+18,7%	37.149.227	47.290.782	+27,3%
Supporti magnetici ed ottici.....	51.917.877	56.097.535	+8,1%	17.739.525	12.760.821	-28,1%
Motori, generatori e trasform. ....	475.034.989	552.359.562	+16,3%	859.303.059	929.617.293	+8,2%
Batterie di pile e accumulato. ....	176.888.086	188.180.209	+6,4%	56.870.829	55.164.081	-3,0%
Apparecchiature di cablaggio .....	301.720.664	280.256.311	-7,1%	873.937.041	855.705.893	-2,1%
Apparecchiature per illuminaz. ....	191.063.886	192.601.035	+0,8%	189.224.700	182.878.021	-3,4%
Apparecchi per uso domestico.....	528.178.535	627.057.213	+18,7%	1.012.693.508	906.102.731	-10,5%
Altre apparecchiature elettriche.....	260.989.944	291.597.146	+11,7%	347.867.892	293.526.403	-15,6%
Macchine di impiego generale.....	1.759.240.159	1.725.651.351	-1,9%	4.305.008.728	4.361.018.195	+1,3%
Altre macchine di impiego gen. ....	1.422.958.285	1.481.429.356	+4,1%	7.504.958.999	7.522.197.599	+0,2%
Macchine per l'agricoltura e ..	297.857.107	312.927.108	+5,1%	1.122.949.654	1.034.817.285	-7,8%
Macchine per la formatura dei. ....	413.176.220	381.577.145	-7,6%	1.215.422.708	1.177.653.239	-3,1%
Altre macchine per impieghi s. ....	815.440.532	804.605.421	-1,3%	4.685.633.392	4.461.062.816	-4,8%
<b>Macchinari.....</b>	<b>8.611.451.214</b>	<b>8.956.442.156</b>	<b>+4,0%</b>	<b>23.965.821.665</b>	<b>23.576.106.450</b>	<b>-1,6%</b>
Autoveicoli.....	1.793.345.858	1.917.241.860	+6,9%	4.214.965.460	4.794.040.960	+13,7%
Carrozzerie per autoveicoli; ..	167.848.835	189.401.627	+12,8%	95.114.827	81.754.646	-14,0%
Parti ed accessori per autove. ....	1.192.154.351	1.227.708.279	+3,0%	1.908.729.390	1.836.440.442	-3,8%
Navi e imbarcazioni.....	31.668.826	35.219.525	+11,2%	427.885.929	566.641.120	+32,4%
Locomotive e di materiale rot. ....	34.829.499	35.777.196	+2,7%	60.298.934	60.913.016	+1,0%
Aeromobili, veicoli spaziali ..	14.993.146	5.607.698	-62,6%	15.320.407	18.167.692	+18,6%

TAB. CE.03.02 - Import ed export per macrosettore e prodotto  
Emilia-Romagna - Anni 2018 e 2019 - valori in euro

	Import 2018	Import 2019	Variazione import 2019/18	Export 2018	Export 2019	Variazione export 2019/18
Veicoli militari da combattim.. .....	0	0	-	0	0	-
Mezzi di trasporto n.c.a.....	290.617.823	293.121.349	+0,9%	536.735.934	566.768.969	+5,6%
<b>Mezzi di trasporto.....</b>	<b>3.525.458.338</b>	<b>3.704.077.534</b>	<b>+5,1%</b>	<b>7.259.050.881</b>	<b>7.924.726.845</b>	<b>+9,2%</b>
Mobili.....	525.119.595	497.295.478	-5,3%	648.265.417	659.381.052	+1,7%
<b>Mobili.....</b>	<b>525.119.595</b>	<b>497.295.478</b>	<b>-5,3%</b>	<b>648.265.417</b>	<b>659.381.052</b>	<b>+1,7%</b>
Gioielleria, bigiotteria e ar. ....	41.193.194	36.957.875	-10,3%	30.755.938	30.161.510	-1,9%
Strumenti musicali.....	14.577.990	13.668.649	-6,2%	16.213.018	17.785.506	+9,7%
Articoli sportivi.....	136.257.884	124.788.568	-8,4%	464.589.110	401.265.436	-13,6%
Giochi e giocattoli.....	205.682.237	192.510.368	-6,4%	126.740.392	127.646.649	+0,7%
Strumenti e forniture mediche. ....	430.041.988	453.417.807	+5,4%	673.599.533	689.324.129	+2,3%
Altri prodotti delle industri. ....	146.632.627	149.661.261	+2,1%	121.213.024	126.643.708	+4,5%
<b>Altri prodotti manifatturieri.....</b>	<b>974.385.920</b>	<b>971.004.528</b>	<b>-0,3%</b>	<b>1.433.111.015</b>	<b>1.392.826.938</b>	<b>-2,8%</b>
Energia elettrica.....	0	0	-	0	0	-
Gas manufatti e combustibili .. .....	0	0	-	0	0	-
Acque e fanghi di depurazione.....	15.693	34.188	+117,9%	3.348	0	-100,0%
Rifiuti.....	229.668.853	204.389.822	-11,0%	138.436.520	147.151.165	+6,3%
Prodotti del trattamento e de. ....	0	0	-	0	64.325	-
Prodotti del recupero dei mat. ....	0	0	-	0	0	-
Libri, periodici e prodotti d. ....	98.640.393	118.076.146	+19,7%	249.483.013	162.628.703	-34,8%
Giochi per computer e altri s. ....	162.678	159.590	-1,9%	48.987	481.125	+882,1%
Prodotti delle attività cinem. ....	52.787.904	47.328.671	-10,3%	47.062.222	42.368.671	-10,0%
Prodotti dell'editoria musica. ....	6.926.479	7.471.339	+7,9%	6.943.070	5.899.436	-15,0%
Prodotti delle attività fotograf. ....	72.401	51.606	-28,7%	193.201	617.931	+219,8%
Prodotti delle attività creat. ....	9.346.642	10.104.492	+8,1%	9.527.169	18.166.762	+90,7%
Prodotti delle attività di bi. ....	421.195	541.932	+28,7%	688.649	490.532	-28,8%
Prodotti di altre attività di. ....	3.013	0	-100,0%	0	74.455	-
Merci dichiarate come provvis. ....	315.322.583	374.740.072	+18,8%	146.230.096	344.374.622	+135,5%
<b>Altre esportazioni.....</b>	<b>713.367.834</b>	<b>762.897.858</b>	<b>+6,9%</b>	<b>598.616.275</b>	<b>722.317.727</b>	<b>+20,7%</b>
<b>Tutte le merci.....</b>	<b>36.448.091.696</b>	<b>37.301.910.886</b>	<b>+2,3%</b>	<b>63.762.061.073</b>	<b>66.333.994.925</b>	<b>+4,0%</b>

Fonte: Coeweb - ISTAT

Elaborazione: SIMET - Camera di commercio della Romagna - Forlì-Cesena e Rimini

TAB. CE.03.03 - Import ed export per area geografica  
Emilia-Romagna - Anni 2018 e 2019 - valori in euro

	Import 2018	Import 2019	Variazione import 2019/18	Export 2018	Export 2019	Variazione export 2019/18
Unione Europea a 28.....	24.327.024.457	24.998.781.735	+2,8%	37.339.684.819	38.117.194.613	+2,1%
Altri Paesi d'Europa.....	2.347.808.798	2.533.692.691	+7,9%	4.861.674.005	5.155.722.223	+6,0%
Africa Settentrionale.....	368.883.145	440.639.197	+19,5%	1.354.985.404	1.282.864.086	-5,3%
Altri Paesi Africani.....	260.284.547	229.833.844	-11,7%	850.604.574	880.629.632	+3,5%
America Settentrionale.....	1.125.117.944	1.004.318.192	-10,7%	6.884.674.445	7.237.940.132	+5,1%
America Centro-Meridionale.....	1.132.871.796	1.136.003.121	+0,3%	2.195.023.607	2.131.000.469	-2,9%
Medio Oriente.....	236.669.475	216.918.946	-8,3%	2.421.305.031	2.657.062.322	+9,7%
Asia Centrale.....	970.392.667	1.053.973.954	+8,6%	1.051.243.787	973.041.168	-7,4%
Asia Orientale.....	5.541.995.857	5.556.825.550	+0,3%	5.847.862.692	6.993.763.729	+19,6%
Oceania.....	135.389.057	129.920.274	-4,0%	936.483.456	882.768.905	-5,7%
Altre destinazioni.....	1.653.953	1.003.382	-39,3%	18.519.253	22.007.646	+18,8%
<b>Tutti i paesi.....</b>	<b>36.448.091.696</b>	<b>37.301.910.886</b>	<b>+2,3%</b>	<b>63.762.061.073</b>	<b>66.333.994.925</b>	<b>+4,0%</b>

Fonte: Coeweb - ISTAT

Elaborazione: SIMET - Camera di commercio della Romagna - Forlì-Cesena e Rimini



TAB. CE.03.04 - Import ed export per area geografica e paese  
Emilia-Romagna - Anni 2018 e 2019 - valori in euro

	Import 2018	Import 2019	Variazione import 2019/18	Export 2018	Export 2019	Variazione export 2019/18
Francia.....	3.178.425.333	3.277.485.449	+3,1%	6.922.865.336	7.106.969.042	+2,7%
Paesi Bassi.....	1.886.784.562	2.016.970.974	+6,9%	1.664.136.866	1.639.492.992	-1,5%
Germania.....	6.201.930.421	6.288.486.870	+1,4%	8.006.707.199	8.105.918.956	+1,2%
Regno Unito.....	1.321.442.475	1.388.707.141	+5,1%	4.305.561.077	4.594.447.321	+6,7%
Irlanda.....	234.827.089	290.017.440	+23,5%	273.783.244	276.954.442	+1,2%
Danimarca.....	421.999.104	427.394.200	+1,3%	600.651.920	576.724.808	-4,0%
Grecia.....	174.062.381	176.774.761	+1,6%	784.364.079	756.168.634	-3,6%
Portogallo.....	231.749.256	249.998.278	+7,9%	557.963.644	592.191.729	+6,1%
Spagna.....	2.033.619.804	2.066.746.934	+1,6%	3.182.944.418	3.310.083.074	+4,0%
Belgio.....	1.831.316.903	1.894.534.367	+3,5%	1.553.205.079	1.534.419.715	-1,2%
Lussemburgo.....	59.984.185	50.969.171	-15,0%	113.146.756	113.144.744	-0,0%
Svezia.....	572.089.103	644.674.865	+12,7%	816.177.659	837.359.156	+2,6%
Finlandia.....	167.184.569	170.019.264	+1,7%	285.791.920	303.570.284	+6,2%
Austria.....	1.102.712.816	947.260.473	-14,1%	1.450.537.863	1.534.804.022	+5,8%
Malta.....	30.408.654	22.115.261	-27,3%	125.097.992	124.178.624	-0,7%
Estonia.....	11.716.223	17.337.075	+48,0%	88.654.867	84.605.691	-4,6%
Lettonia.....	21.520.252	19.299.952	-10,3%	95.063.374	99.246.326	+4,4%
Lituania.....	119.975.486	124.816.289	+4,0%	134.755.535	154.074.518	+14,3%
Polonia.....	972.007.108	1.066.659.667	+9,7%	2.044.032.764	1.998.174.537	-2,2%
Rep. Ceca.....	536.759.622	517.378.303	-3,6%	956.573.139	959.279.123	+0,3%
Slovacchia.....	380.660.760	380.103.533	-0,1%	385.308.009	424.169.345	+10,1%
Ungheria.....	732.736.863	767.250.910	+4,7%	575.814.286	557.178.801	-3,2%
Romania.....	1.207.431.654	1.389.579.500	+15,1%	1.069.848.289	1.086.489.329	+1,6%
Bulgaria.....	327.730.167	258.983.003	-21,0%	327.483.129	318.738.848	-2,7%
Slovenia.....	387.051.458	344.817.240	-10,9%	467.766.071	481.959.650	+3,0%
Croazia.....	172.748.594	192.373.289	+11,4%	368.408.137	379.191.329	+2,9%
Cipro.....	6.726.507	6.668.537	-0,9%	156.868.427	148.898.378	-5,1%
Provviste e dotazioni di bord.....	0	0	-	23.943.426	18.108.813	-24,4%
Paesi e territori non determi.....	1.423.108	1.358.989	-4,5%	2.230.314	652.382	-70,7%
Paesi e territori non specifi.....	0	0	-	0	0	-
<b>Unione Europea a 28.....</b>	<b>24.327.024.457</b>	<b>24.998.781.735</b>	<b>+2,8%</b>	<b>37.339.684.819</b>	<b>38.117.194.613</b>	<b>+2,1%</b>
Islanda.....	214.296	76.511	-64,3%	15.497.711	11.705.908	-24,5%
Norvegia.....	14.537.403	35.293.154	+142,8%	268.897.253	271.449.501	+0,9%
Liechtenstein.....	208.744	234.958	+12,6%	11.576.869	4.758.686	-58,9%
Svizzera.....	288.107.313	387.023.773	+34,3%	1.318.473.513	1.548.980.780	+17,5%
Isole Faeroer.....	0	0	-	631.764	200.347	-68,3%
Andorra.....	33.211	2.709	-91,8%	3.530.088	2.461.432	-30,3%
Gibilterra.....	1.410	0	-100,0%	3.475.183	6.738.652	+93,9%
Città del Vaticano.....	36.699	4.433	-87,9%	55.914	99.317	+77,6%
San Marino.....	0	0	-	0	0	-
Turchia.....	923.653.456	965.228.041	+4,5%	866.615.695	784.615.960	-9,5%
Albania.....	117.402.841	116.870.106	-0,5%	158.053.678	154.442.846	-2,3%
Ucraina.....	543.213.424	535.449.694	-1,4%	295.295.535	393.707.480	+33,3%
Bielorussia.....	14.478.335	11.071.664	-23,5%	77.655.090	69.956.282	-9,9%
Moldavia.....	62.774.589	42.161.133	-32,8%	41.973.927	46.764.250	+11,4%
Russia.....	190.171.191	261.357.486	+37,4%	1.458.785.651	1.509.386.043	+3,5%
Bosnia-Erzegovina.....	88.751.597	71.897.052	-19,0%	95.352.568	78.000.688	-18,2%
Serbia e Montenegro.....	0	0	-	0	0	-
Kosovo.....	658.345	1.098.761	+66,9%	19.275.925	24.198.836	+25,5%
Macedonia.....	12.339.995	11.001.321	-10,8%	34.948.760	32.566.065	-6,8%
Montenegro.....	2.386.875	1.855.849	-22,2%	25.332.992	29.619.316	+16,9%
Serbia.....	88.839.074	93.066.046	+4,8%	166.245.889	186.069.834	+11,9%
Monaco.....	0	0	-	0	0	-
<b>Altri Paesi d'Europa.....</b>	<b>2.347.808.798</b>	<b>2.533.692.691</b>	<b>+7,9%</b>	<b>4.861.674.005</b>	<b>5.155.722.223</b>	<b>+6,0%</b>
<b>Europa.....</b>	<b>26.674.833.255</b>	<b>27.532.474.426</b>	<b>+3,2%</b>	<b>42.201.358.824</b>	<b>43.272.916.836</b>	<b>+2,5%</b>
Ceuta.....	0	3.768	-	294.880	239.529	-18,8%
Melilla.....	0	0	-	34.932	52.403	+50,0%
Marocco.....	97.477.606	124.885.075	+28,1%	183.270.913	218.314.360	+19,1%
Algeria.....	13.473.686	36.686.112	+172,3%	498.094.942	448.205.088	-10,0%

TAB. CE.03.04 - Import ed export per area geografica e paese  
Emilia-Romagna - Anni 2018 e 2019 - valori in euro

	Import 2018	Import 2019	Variazione import 2019/18	Export 2018	Export 2019	Variazione export 2019/18
Tunisia.....	146.867.004	156.169.587	+6,3%	224.886.658	234.229.095	+4,2%
Libia.....	4.685.285	151.331	-96,8%	90.172.742	61.016.215	-32,3%
Egitto.....	106.379.564	122.743.324	+15,4%	358.230.337	320.807.396	-10,4%
<b>Africa Settentrionale.....</b>	<b>368.883.145</b>	<b>440.639.197</b>	<b>+19,5%</b>	<b>1.354.985.404</b>	<b>1.282.864.086</b>	<b>-5,3%</b>
Sudan.....	3.810.329	62.947	-98,3%	24.138.824	20.578.908	-14,7%
Sud Sudan.....	0	0	-	344.249	0	-100,0%
Mauritania.....	8.610.286	7.458.095	-13,4%	7.526.658	1.378.454	-81,7%
Mali.....	3.900	0	-100,0%	6.408.593	12.126.991	+89,2%
Burkina-Faso.....	310.946	126.934	-59,2%	5.577.750	13.963.501	+150,3%
Niger.....	0	0	-	2.742.690	10.292.175	+275,3%
Ciad.....	0	0	-	341.358	1.059.412	+210,4%
Capo Verde.....	0	3.990	-	3.019.477	2.938.365	-2,7%
Senegal.....	31.285.757	20.256.043	-35,3%	34.889.128	37.079.204	+6,3%
Gambia.....	8.479	0	-100,0%	1.692.310	443.238	-73,8%
Guinea-Bissau.....	0	0	-	270.858	13.311	-95,1%
Guinea.....	0	3.285	-	3.718.805	5.394.104	+45,0%
Sierra Leone.....	4.281	0	-100,0%	688.255	613.229	-10,9%
Liberia.....	5.204	0	-100,0%	2.267.479	2.575.296	+13,6%
Costa d'Avorio.....	54.690.841	51.152.616	-6,5%	34.988.637	37.960.422	+8,5%
Ghana.....	5.328.949	7.042.345	+32,2%	41.073.843	32.759.789	-20,2%
Togo.....	1.009.147	1.267.411	+25,6%	3.709.361	9.172.887	+147,3%
Benin.....	8.420	55.256	+556,2%	8.619.321	6.361.075	-26,2%
Nigeria.....	402.889	1.853.962	+360,2%	99.135.599	97.662.874	-1,5%
Camerun.....	22.031.969	22.841.001	+3,7%	21.870.383	27.909.029	+27,6%
Repubblica Centrafricana.....	324.131	790.080	+143,8%	399.352	759.579	+90,2%
Guinea Equatoriale.....	0	0	-	6.602.330	1.996.368	-69,8%
São Tomè e Principe.....	0	33.872	-	89.543	184.221	+105,7%
Gabon.....	4.414.912	4.603.479	+4,3%	11.406.501	5.938.186	-47,9%
Congo (Repubblica).....	1.064.699	1.095.133	+2,9%	8.384.645	11.306.528	+34,8%
Congo (Rep. Dem. Ex Zaire).....	383.283	476.817	+24,4%	6.906.449	5.219.961	-24,4%
Ruanda.....	1.022.218	2.260.009	+121,1%	1.114.923	928.576	-16,7%
Burundi.....	5.075	0	-100,0%	522.937	787.709	+50,6%
Sant'Elena e dipendenze.....	0	0	-	0	0	-
Angola.....	485.090	157.137	-67,6%	42.245.052	50.483.334	+19,5%
Etiopia.....	5.559.320	3.703.297	-33,4%	33.361.003	26.167.049	-21,6%
Eritrea.....	0	0	-	942.489	1.664.156	+76,6%
Gibuti.....	0	0	-	1.937.812	1.691.771	-12,7%
Somalia.....	0	0	-	3.779.780	2.873.017	-24,0%
Kenia.....	3.429.932	1.715.328	-50,0%	21.641.849	26.195.278	+21,0%
Uganda.....	2.665.816	4.571.049	+71,5%	13.842.395	15.427.278	+11,4%
Tanzania.....	4.179.751	2.819.014	-32,6%	15.876.015	13.326.093	-16,1%
Seychelles e dipendenze.....	0	1.223	-	12.020.622	9.639.009	-19,8%
Territ. Britannico dell'Oc. I. ....	0	0	-	0	0	-
Mozambico.....	819.966	316.154	-61,4%	6.435.680	6.740.753	+4,7%
Madagascar.....	4.056.032	431.013	-89,4%	7.930.526	8.982.254	+13,3%
Maurizio.....	36.950.541	39.127.298	+5,9%	12.901.460	11.928.877	-7,5%
Comore.....	75.664	0	-100,0%	1.108.566	471.579	-57,5%
Mayotte.....	0	0	-	0	0	-
Zambia.....	47.870	7.657	-84,0%	1.802.391	8.506.195	+371,9%
Zimbabwe.....	67.778	87.768	+29,5%	3.626.692	2.072.776	-42,8%
Malawi.....	3.313.005	1.277.123	-61,5%	2.672.420	1.299.308	-51,4%
Repubblica Sudafricana.....	52.082.542	44.753.310	-14,1%	325.956.826	342.911.676	+5,2%
Namibia.....	9.824.850	9.265.420	-5,7%	2.064.299	1.300.630	-37,0%
Botswana.....	0	0	-	1.840.320	1.251.764	-32,0%
Swaziland.....	2.000.675	217.778	-89,1%	162.579	32.121	-80,2%
Lesotho.....	0	0	-	5.540	261.322	+4.617,0%
<b>Altri Paesi Africani.....</b>	<b>260.284.547</b>	<b>229.833.844</b>	<b>-11,7%</b>	<b>850.604.574</b>	<b>880.629.632</b>	<b>+3,5%</b>
<b>Africa.....</b>	<b>629.167.692</b>	<b>670.473.041</b>	<b>+6,6%</b>	<b>2.205.589.978</b>	<b>2.163.493.718</b>	<b>-1,9%</b>
Stati Uniti d'America.....	1.035.181.917	943.105.911	-8,9%	6.216.361.927	6.535.086.200	+5,1%

TAB. CE.03.04 - Import ed export per area geografica e paese  
Emilia-Romagna - Anni 2018 e 2019 - valori in euro

	Import 2018	Import 2019	Variazione import 2019/18	Export 2018	Export 2019	Variazione export 2019/18
Canada.....	89.855.206	61.212.281	-31,9%	668.255.759	702.834.424	+5,2%
Groenlandia.....	80.821	0	-100,0%	55.326	18.466	-66,6%
S. Pierre e Miquelon.....	0	0	-	1.433	1.042	-27,3%
<b>America Settentrionale.....</b>	<b>1.125.117.944</b>	<b>1.004.318.192</b>	<b>-10,7%</b>	<b>6.884.674.445</b>	<b>7.237.940.132</b>	<b>+5,1%</b>
Messico.....	67.052.045	34.353.944	-48,8%	612.867.885	554.666.929	-9,5%
Bermuda.....	1.926	0	-100,0%	1.635.341	1.603.530	-1,9%
Guatemala.....	12.466.459	44.088.381	+253,7%	22.288.846	23.438.308	+5,2%
Belize.....	0	21.402	-	281.108	3.638.724	+1.194,4%
Honduras.....	2.119.907	3.956.773	+86,6%	10.380.831	13.874.353	+33,7%
El Salvador.....	8.143.785	9.792.470	+20,2%	7.369.952	8.937.416	+21,3%
Nicaragua.....	3.710.407	4.755.160	+28,2%	5.992.957	3.284.058	-45,2%
Costarica.....	8.849.148	4.872.045	-44,9%	36.995.884	36.186.568	-2,2%
Panama.....	4.098.314	1.030.738	-74,8%	24.205.816	24.116.284	-0,4%
Anguilla.....	0	0	-	829.415	426.746	-48,5%
Cuba.....	164.065	54.047	-67,1%	38.317.708	38.938.575	+1,6%
Saint Kitts (Christopher) e N. ....	0	0	-	26.425	13.520	-48,8%
Haiti.....	111.232	11.485	-89,7%	3.763.396	1.780.936	-52,7%
Bahamas.....	5.438	6.355	+16,9%	2.130.150	6.391.083	+200,0%
Isole Turks e Caicos.....	0	0	-	193.767	330.694	+70,7%
Repubblica Dominicana.....	4.833.465	5.262.724	+8,9%	33.922.081	35.610.845	+5,0%
Isole Vergini USA.....	42.623	0	-100,0%	331.289	2.099.834	+533,8%
Guadalupa.....	0	0	-	0	0	-
Antigua e Barbuda.....	1.500	4.408	+193,9%	775.370	484.616	-37,5%
Dominica.....	0	0	-	6.613.576	15.309.733	+131,5%
Martinica.....	0	0	-	0	0	-
Isole Cayman.....	8.569.622	0	-100,0%	22.225.556	21.445.276	-3,5%
Giamaica.....	114.303	7.560	-93,4%	4.919.296	1.733.511	-64,8%
Santa Lucia.....	0	0	-	225.818	164.587	-27,1%
Saint Barthélemy.....	0	0	-	915.457	0	-100,0%
San Vincenzo.....	0	0	-	539.493	205.063	-62,0%
Isole Vergini Britann. e Mont. ....	17.550	0	-100,0%	32.449.187	44.865.005	+38,3%
Barbados.....	0	3.543	-	1.413.512	1.516.885	+7,3%
Montserrat.....	1.262	0	-100,0%	0	0	-
Trinidad e Tobago.....	2.568.660	4.618.182	+79,8%	8.052.047	5.458.530	-32,2%
Grenada.....	0	0	-	385.011	114.141	-70,4%
Aruba.....	0	0	-	1.205.086	1.076.305	-10,7%
Curacao.....	0	0	-	513.516	0	-100,0%
Bonaire, Sint Eustatius e Saba.....	0	0	-	239.467	0	-100,0%
Antille Olandesi.....	0	0	-	0	0	-
Sint Maarten.....	0	0	-	3.031.157	0	-100,0%
Colombia.....	23.845.880	37.624.659	+57,8%	105.086.672	102.799.083	-2,2%
Venezuela.....	964.584	8.564.691	+787,9%	5.652.157	7.703.536	+36,3%
Guyana.....	801.217	973.385	+21,5%	1.130.764	1.679.763	+48,6%
Suriname.....	0	2.000	-	1.765.211	1.529.603	-13,3%
Guyana francese.....	0	0	-	0	0	-
Ecuador.....	92.237.206	86.509.254	-6,2%	45.499.654	46.520.884	+2,2%
Perù.....	20.666.847	28.396.742	+37,4%	95.289.210	102.086.468	+7,1%
Brasile.....	266.738.258	342.275.176	+28,3%	515.218.474	577.382.238	+12,1%
Cile.....	44.718.658	40.100.266	-10,3%	254.502.364	253.394.567	-0,4%
Bolivia.....	769.270	5.775.397	+650,8%	23.862.932	13.842.560	-42,0%
Paraguay.....	57.878.907	62.382.096	+7,8%	12.000.905	10.702.785	-10,8%
Uruguay.....	27.056.834	22.366.006	-17,3%	22.526.100	25.315.127	+12,4%
Argentina.....	474.322.424	388.194.232	-18,2%	227.452.764	140.331.800	-38,3%
Isole Falkland.....	0	0	-	0	0	-
<b>America Centro-Meridionale.....</b>	<b>1.132.871.796</b>	<b>1.136.003.121</b>	<b>+0,3%</b>	<b>2.195.023.607</b>	<b>2.131.000.469</b>	<b>-2,9%</b>
<b>America.....</b>	<b>2.257.989.740</b>	<b>2.140.321.313</b>	<b>-5,2%</b>	<b>9.079.698.052</b>	<b>9.368.940.601</b>	<b>+3,2%</b>
Georgia.....	2.488.140	1.547.141	-37,8%	34.185.227	38.551.779	+12,8%
Armenia.....	28.092	76.390	+171,9%	17.380.139	23.778.145	+36,8%
Azerbaijan.....	88.488	185.364	+109,5%	49.485.923	47.734.948	-3,5%

TAB. CE.03.04 - Import ed export per area geografica e paese  
Emilia-Romagna - Anni 2018 e 2019 - valori in euro

	Import 2018	Import 2019	Variazione import 2019/18	Export 2018	Export 2019	Variazione export 2019/18
Libano.....	9.332.662	10.002.791	+7,2%	141.097.369	114.106.150	-19,1%
Siria.....	633.593	205.045	-67,6%	19.566.870	21.689.797	+10,8%
Iraq.....	836.059	1.917.953	+129,4%	59.054.507	76.465.013	+29,5%
Iran.....	18.893.984	14.724.962	-22,1%	232.520.157	147.469.366	-36,6%
Israele.....	83.493.091	85.335.472	+2,2%	343.543.395	346.341.351	+0,8%
Cisgiordania/striscia di Gaza.....	0	0	-	2.360.458	3.639.862	+54,2%
Giordania.....	6.861.593	6.460.710	-5,8%	70.475.900	84.729.643	+20,2%
Arabia Saudita.....	46.523.171	19.516.586	-58,0%	427.204.695	453.184.461	+6,1%
Kuwait.....	128.979	5.253.926	+3.973,5%	155.590.844	165.042.449	+6,1%
Bahrein.....	5.250.308	1.096.532	-79,1%	48.419.159	47.204.768	-2,5%
Qatar.....	8.829.999	13.124.896	+48,6%	220.779.502	494.581.305	+124,0%
Emirati Arabi Uniti.....	48.587.064	53.135.497	+9,4%	530.090.238	520.261.929	-1,9%
Oman.....	3.481.393	2.528.080	-27,4%	65.208.097	64.832.296	-0,6%
Yemen.....	1.212.859	1.807.601	+49,0%	4.342.551	7.449.060	+71,5%
<b>Medio Oriente.....</b>	<b>236.669.475</b>	<b>216.918.946</b>	<b>-8,3%</b>	<b>2.421.305.031</b>	<b>2.657.062.322</b>	<b>+9,7%</b>
Kazakistan.....	6.458.011	423.815	-93,4%	157.347.109	112.304.732	-28,6%
Turkmenistan.....	0	1.080	-	2.350.914	4.669.005	+98,6%
Uzbekistan.....	2.488.189	5.525.719	+122,1%	56.293.244	46.937.401	-16,6%
Tagikistan.....	0	0	-	4.908.955	3.129.865	-36,2%
Kirghizistan.....	19.193	30.005	+56,3%	5.074.969	7.636.561	+50,5%
Afganistan.....	76.330	32.951	-56,8%	240.190	2.926.635	+1.118,5%
Pakistan.....	82.620.959	120.315.799	+45,6%	96.892.430	117.188.600	+20,9%
India.....	602.926.630	594.771.543	-1,4%	595.786.118	550.549.722	-7,6%
Bangladesh.....	235.249.223	282.593.338	+20,1%	91.443.422	89.402.979	-2,2%
Sri Lanka.....	40.296.517	49.961.804	+24,0%	37.179.271	34.350.678	-7,6%
Nepal.....	257.615	316.699	+22,9%	3.437.913	3.889.449	+13,1%
Bhutan.....	0	1.201	-	289.252	55.541	-80,8%
<b>Asia Centrale.....</b>	<b>970.392.667</b>	<b>1.053.973.954</b>	<b>+8,6%</b>	<b>1.051.243.787</b>	<b>973.041.168</b>	<b>-7,4%</b>
Timor Est.....	0	0	-	2.631	0	-100,0%
Maldiva.....	1.343.219	1.681.669	+25,2%	5.430.819	5.199.164	-4,3%
Myanmar.....	24.754.375	51.076.137	+106,3%	8.233.829	14.603.442	+77,4%
Tailandia.....	145.175.889	143.871.854	-0,9%	222.583.316	241.236.328	+8,4%
Laos.....	1.470.168	3.445.220	+134,3%	362.927	1.610.042	+343,6%
Vietnam.....	275.064.295	320.603.820	+16,6%	230.862.118	188.507.091	-18,3%
Cambogia.....	103.238.318	134.443.052	+30,2%	5.930.001	13.987.841	+135,9%
Indonesia.....	310.962.363	250.871.049	-19,3%	231.788.051	241.624.560	+4,2%
Malaysia.....	131.798.404	93.901.525	-28,8%	149.636.793	136.426.101	-8,8%
Brunei.....	2.202	24.386	+1.007,4%	1.370.311	2.974.612	+117,1%
Singapore.....	6.483.086	8.402.827	+29,6%	231.787.017	198.509.139	-14,4%
Filippine.....	95.045.720	75.311.253	-20,8%	154.479.819	166.435.078	+7,7%
Mongolia.....	1.277.040	3.142.475	+146,1%	8.604.573	10.057.382	+16,9%
Cina.....	3.493.376.640	3.560.359.557	+1,9%	1.967.721.049	2.064.208.138	+4,9%
Corea del Nord.....	0	0	-	0	0	-
Corea del Sud.....	328.741.665	315.322.951	-4,1%	541.586.429	608.588.780	+12,4%
Giappone.....	303.367.181	303.088.400	-0,1%	1.145.933.225	2.141.357.732	+86,9%
Taiwan.....	260.201.728	234.336.459	-9,9%	211.619.276	237.556.389	+12,3%
Hong Kong.....	57.932.550	55.595.307	-4,0%	702.871.533	697.763.785	-0,7%
Macao.....	1.761.014	1.347.609	-23,5%	27.058.975	23.118.125	-14,6%
<b>Asia Orientale.....</b>	<b>5.541.995.857</b>	<b>5.556.825.550</b>	<b>+0,3%</b>	<b>5.847.862.692</b>	<b>6.993.763.729</b>	<b>+19,6%</b>
<b>Asia.....</b>	<b>6.749.057.999</b>	<b>6.827.718.450</b>	<b>+1,2%</b>	<b>9.320.411.510</b>	<b>10.623.867.219</b>	<b>+14,0%</b>
Australia.....	68.401.351	57.189.531	-16,4%	802.641.152	725.398.410	-9,6%
Papuasie-Nuova Guinea.....	0	13.804	-	1.990.604	6.853.731	+244,3%
Oceania Australiana.....	0	0	-	0	0	-
Nauru.....	0	0	-	0	0	-
Nuova Zelanda.....	19.986.297	20.528.552	+2,7%	114.922.555	111.619.441	-2,9%
Isole Salomone.....	46.941.012	52.114.964	+11,0%	33.249	24.655	-25,8%
Tuvalu.....	0	0	-	0	0	-
Nuova Caledonia e dipendenze.....	21.541	31.677	+47,1%	10.717.848	17.014.463	+58,7%

TAB. CE.03.04 - Import ed export per area geografica e paese  
Emilia-Romagna - Anni 2018 e 2019 - valori in euro

	Import 2018	Import 2019	Variazione import 2019/18	Export 2018	Export 2019	Variazione export 2019/18
Oceania Americana.....	0	0	-	0	0	-
Isole Wallis e Futuna.....	0	0	-	14.770	17.645	+19,5%
Kiribati.....	0	0	-	1.124	12.454	+1.008,0%
Pitcairn.....	0	0	-	0	0	-
Oceania Neo-Zelandese.....	0	0	-	0	0	-
Figi.....	0	2.586	-	578.024	693.887	+20,0%
Vanuatu.....	0	0	-	40.686	46.642	+14,6%
Tonga.....	0	0	-	0	22.700	-
Samoa Occidentali.....	0	0	-	11.519	13.045	+13,2%
Marianne Settentrionali.....	0	0	-	105.960	14.875	-86,0%
Polinesia Francese.....	7.902	39.160	+395,6%	4.734.813	6.650.803	+40,5%
Federazione Stati Micronesia.....	0	0	-	1.120	1.980	+76,8%
Isole Marshall.....	0	0	-	1.075	13.982.050	+1.300.555,8%
Palau.....	0	0	-	0	1.235	-
Samoa Americane.....	0	0	-	10.377	5.692	-45,1%
Guam.....	0	0	-	652.830	386.822	-40,7%
Isole minori lontane degli US.....	0	0	-	0	0	-
Isola Cocos.....	0	0	-	0	0	-
Isola Christmas.....	8.525	0	-100,0%	0	0	-
Isole Mc Donald.....	0	0	-	0	0	-
Isole Norfolk.....	0	0	-	0	2.804	-
Isole Cook.....	0	0	-	25.750	5.571	-78,4%
Isole Niue.....	21.224	0	-100,0%	0	0	-
Isole Tokelau.....	1.205	0	-100,0%	0	0	-
Regioni Polari.....	0	0	-	0	0	-
<b>Oceania.....</b>	<b>135.389.057</b>	<b>129.920.274</b>	<b>-4,0%</b>	<b>936.483.456</b>	<b>882.768.905</b>	<b>-5,7%</b>
Antartide.....	0	0	-	0	0	-
Isola Bouvet.....	0	0	-	0	0	-
Georgia del sud, Sandwich.....	0	0	-	1.340	0	-100,0%
Terre Australi francesi.....	0	0	-	2.015	0	-100,0%
Provviste e dotazioni di bordo.....	0	0	-	0	0	-
Provviste e dotazioni di bord.. ..	0	0	-	8.314.586	16.450.367	+97,8%
Paesi e territori non determi.. ..	0	0	-	0	0	-
Paesi e territori non determi.. ..	1.653.953	1.003.382	-39,3%	10.201.312	5.557.279	-45,5%
Punti e depositi franchi.....	0	0	-	0	0	-
Paesi e territori non specifi.. ..	0	0	-	0	0	-
Paesi e territori non specifi.. ..	0	0	-	0	0	-
<b>Altre destinazioni.....</b>	<b>1.653.953</b>	<b>1.003.382</b>	<b>-39,3%</b>	<b>18.519.253</b>	<b>22.007.646</b>	<b>+18,8%</b>
<b>Oceania e Altri territori.....</b>	<b>137.043.010</b>	<b>130.923.656</b>	<b>-4,5%</b>	<b>955.002.709</b>	<b>904.776.551</b>	<b>-5,3%</b>
<b>Tutti i paesi.....</b>	<b>36.448.091.696</b>	<b>37.301.910.886</b>	<b>+2,3%</b>	<b>63.762.061.073</b>	<b>66.333.994.925</b>	<b>+4,0%</b>

Fonte: Coeweb - ISTAT

Elaborazione: SIMET - Camera di commercio della Romagna - Forlì-Cesena e Rimini

TAB. CE.03.05.01 - Import ed export per area geografica - Agricoltura, silvicoltura e pesca  
Emilia-Romagna - Anni 2018 e 2019 - valori in euro

	Import 2018	Import 2019	Variazione import 2019/18	Export 2018	Export 2019	Variazione export 2019/18
Unione Europea a 28.....	967.460.596	1.027.233.757	+6,2%	807.304.950	802.713.557	-0,6%
Altri Paesi d'Europa.....	257.559.419	266.539.034	+3,5%	71.210.191	77.299.068	+8,6%
Africa Settentrionale.....	13.677.476	21.068.926	+54,0%	16.740.702	17.560.624	+4,9%
Altri Paesi Africani.....	36.611.933	32.134.658	-12,2%	3.921.378	8.168.620	+108,3%
America Settentrionale.....	194.302.675	255.200.819	+31,3%	13.529.572	11.938.567	-11,8%
America Centro-Meridionale.....	119.833.002	227.391.908	+89,8%	10.953.211	9.322.148	-14,9%
Medio Oriente.....	13.883.234	10.838.667	-21,9%	23.710.747	32.407.939	+36,7%
Asia Centrale.....	20.113.177	15.257.336	-24,1%	9.192.373	14.490.096	+57,6%
Asia Orientale.....	63.237.864	62.393.319	-1,3%	29.274.648	34.960.530	+19,4%
Oceania.....	9.915.756	3.088.490	-68,9%	4.628.204	4.553.983	-1,6%
Altre destinazioni.....	0	0	-	0	1.772	-
<b>Tutti i paesi.....</b>	<b>1.696.595.132</b>	<b>1.921.146.914</b>	<b>+13,2%</b>	<b>990.465.976</b>	<b>1.013.416.904</b>	<b>+2,3%</b>

Fonte: Coeweb - ISTAT

Elaborazione: SIMET - Camera di commercio della Romagna - Forlì-Cesena e Rimini

TAB. CE.03.05.02 - Import ed export per area geografica - Estrazione di minerali  
Emilia-Romagna - Anni 2018 e 2019 - valori in euro

	Import 2018	Import 2019	Variazione import 2019/18	Export 2018	Export 2019	Variazione export 2019/18
Unione Europea a 28.....	118.769.896	104.706.743	-11,8%	14.237.685	7.263.816	-49,0%
Altri Paesi d'Europa.....	175.110.093	181.719.726	+3,8%	3.515.501	3.078.738	-12,4%
Africa Settentrionale.....	3.762.742	4.875.123	+29,6%	483.768	623.829	+29,0%
Altri Paesi Africani.....	3.125.585	2.051.073	-34,4%	329.714	72.652	-78,0%
America Settentrionale.....	1.200.698	1.362.612	+13,5%	469.668	224.263	-52,3%
America Centro-Meridionale.....	2.707.825	10.593.537	+291,2%	612.858	569.549	-7,1%
Medio Oriente.....	601.699	328.508	-45,4%	387.040	264.695	-31,6%
Asia Centrale.....	999.892	1.036.772	+3,7%	238.825	168.787	-29,3%
Asia Orientale.....	5.057.341	3.623.684	-28,3%	579.266	757.567	+30,8%
Oceania.....	26.600	7.417	-72,1%	134.577	147.868	+9,9%
Altre destinazioni.....	4.793	0	-100,0%	0	0	-
<b>Tutti i paesi.....</b>	<b>311.367.164</b>	<b>310.305.195</b>	<b>-0,3%</b>	<b>20.988.902</b>	<b>13.171.764</b>	<b>-37,2%</b>

Fonte: Coeweb - ISTAT

Elaborazione: SIMET - Camera di commercio della Romagna - Forlì-Cesena e Rimini

TAB. CE.03.05.03 - Import ed export per area geografica - Alimentari, bevande e tabacco  
Emilia-Romagna - Anni 2018 e 2019 - valori in euro

	Import 2018	Import 2019	Variazione import 2019/18	Export 2018	Export 2019	Variazione export 2019/18
Unione Europea a 28.....	2.996.955.043	3.031.577.575	+1,2%	3.808.685.837	3.951.006.637	+3,7%
Altri Paesi d'Europa.....	300.752.959	323.629.801	+7,6%	346.402.570	521.615.491	+50,6%
Africa Settentrionale.....	70.057.549	88.981.175	+27,0%	30.718.597	38.609.669	+25,7%
Altri Paesi Africani.....	165.851.523	137.689.748	-17,0%	64.641.592	65.744.825	+1,7%
America Settentrionale.....	115.841.500	69.736.840	-39,8%	557.485.725	665.740.909	+19,4%
America Centro-Meridionale.....	839.718.283	759.945.507	-9,5%	145.554.037	139.408.581	-4,2%
Medio Oriente.....	6.763.232	6.527.572	-3,5%	122.305.567	155.578.341	+27,2%
Asia Centrale.....	39.036.887	51.072.321	+30,8%	16.730.325	16.400.474	-2,0%
Asia Orientale.....	459.739.173	344.214.345	-25,1%	449.222.231	1.440.915.336	+220,8%
Oceania.....	97.566.835	90.836.173	-6,9%	77.920.670	85.700.237	+10,0%

TAB. CE.03.05.03 - Import ed export per area geografica - Alimentari, bevande e tabacco  
Emilia-Romagna - Anni 2018 e 2019 - valori in euro

	Import 2018	Import 2019	Variazione import 2019/18	Export 2018	Export 2019	Variazione export 2019/18
Altre destinazioni.....	0	0	-	0	81.770	-
<b>Tutti i paesi.....</b>	<b>5.092.282.984</b>	<b>4.904.211.057</b>	<b>-3,7%</b>	<b>5.619.667.151</b>	<b>7.080.802.270</b>	<b>+26,0%</b>

Fonte: Coeweb - ISTAT

Elaborazione: SIMET - Camera di commercio della Romagna - Forlì-Cesena e Rimini

TAB. CE.03.05.04 - Import ed export per area geografica - Tessili  
Emilia-Romagna - Anni 2018 e 2019 - valori in euro

	Import 2018	Import 2019	Variazione import 2019/18	Export 2018	Export 2019	Variazione export 2019/18
Unione Europea a 28.....	198.042.356	207.660.319	+4,9%	306.024.142	306.144.796	+0,0%
Altri Paesi d'Europa.....	63.883.040	65.911.107	+3,2%	86.235.679	78.735.691	-8,7%
Africa Settentrionale.....	8.698.757	9.266.400	+6,5%	46.325.275	57.006.446	+23,1%
Altri Paesi Africani.....	1.522.695	1.184.932	-22,2%	2.850.848	3.316.868	+16,3%
America Settentrionale.....	5.281.218	5.586.306	+5,8%	41.282.019	41.526.312	+0,6%
America Centro-Meridionale.....	1.845.938	1.014.899	-45,0%	3.804.917	4.470.524	+17,5%
Medio Oriente.....	137.359	312.407	+127,4%	34.304.205	25.093.682	-26,8%
Asia Centrale.....	100.120.986	81.317.918	-18,8%	3.273.932	2.985.389	-8,8%
Asia Orientale.....	147.159.070	140.371.020	-4,6%	52.236.937	51.040.820	-2,3%
Oceania.....	1.132.335	1.894.431	+67,3%	975.860	916.072	-6,1%
Altre destinazioni.....	0	0	-	75.289	1.363	-98,2%
<b>Tutti i paesi.....</b>	<b>527.823.754</b>	<b>514.519.739</b>	<b>-2,5%</b>	<b>577.389.103</b>	<b>571.237.963</b>	<b>-1,1%</b>

Fonte: Coeweb - ISTAT

Elaborazione: SIMET - Camera di commercio della Romagna - Forlì-Cesena e Rimini

TAB. CE.03.05.05 - Import ed export per area geografica - Abbigliamento  
Emilia-Romagna - Anni 2018 e 2019 - valori in euro

	Import 2018	Import 2019	Variazione import 2019/18	Export 2018	Export 2019	Variazione export 2019/18
Unione Europea a 28.....	1.028.291.640	1.174.007.611	+14,2%	2.989.035.537	3.379.888.082	+13,1%
Altri Paesi d'Europa.....	181.277.135	191.201.789	+5,5%	522.543.790	479.740.222	-8,2%
Africa Settentrionale.....	86.109.438	92.557.888	+7,5%	18.079.698	18.143.822	+0,4%
Altri Paesi Africani.....	4.321.418	1.270.378	-70,6%	4.255.015	3.288.978	-22,7%
America Settentrionale.....	19.356.485	15.090.298	-22,0%	226.107.846	243.669.929	+7,8%
America Centro-Meridionale.....	11.425.289	12.612.982	+10,4%	19.024.263	17.495.129	-8,0%
Medio Oriente.....	1.660.298	984.633	-40,7%	112.381.106	119.497.975	+6,3%
Asia Centrale.....	327.500.701	410.719.419	+25,4%	28.162.307	29.161.112	+3,5%
Asia Orientale.....	766.781.560	878.817.841	+14,6%	711.586.881	670.677.575	-5,7%
Oceania.....	110.428	64.982	-41,2%	19.023.899	16.783.713	-11,8%
Altre destinazioni.....	547.530	719.151	+31,3%	2.569.900	3.178.218	+23,7%
<b>Tutti i paesi.....</b>	<b>2.427.381.922</b>	<b>2.778.046.972</b>	<b>+14,4%</b>	<b>4.652.770.242</b>	<b>4.981.524.755</b>	<b>+7,1%</b>

Fonte: Coeweb - ISTAT

Elaborazione: SIMET - Camera di commercio della Romagna - Forlì-Cesena e Rimini

TAB. CE.03.05.06 - Import ed export per area geografica - Pelle, calzature e accessori  
Emilia-Romagna - Anni 2018 e 2019 - valori in euro

	Import 2018	Import 2019	Variazione import 2019/18	Export 2018	Export 2019	Variazione export 2019/18
Unione Europea a 28.....	514.848.728	551.619.555	+7,1%	1.059.742.151	1.078.832.145	+1,8%
Altri Paesi d'Europa.....	27.310.150	96.159.967	+252,1%	161.703.626	344.657.747	+113,1%
Africa Settentrionale.....	5.221.595	3.507.754	-32,8%	4.263.818	3.923.197	-8,0%
Altri Paesi Africani.....	1.326.102	1.395.532	+5,2%	3.165.556	3.163.391	-0,1%
America Settentrionale.....	2.344.485	2.727.525	+16,3%	131.603.734	133.479.775	+1,4%
America Centro-Meridionale.....	2.442.451	1.727.774	-29,3%	11.416.447	8.527.018	-25,3%
Medio Oriente.....	306.470	221.697	-27,7%	46.286.080	38.605.503	-16,6%
Asia Centrale.....	22.278.337	28.819.126	+29,4%	10.505.194	9.958.032	-5,2%
Asia Orientale.....	306.133.792	340.808.565	+11,3%	380.908.958	366.034.606	-3,9%
Oceania.....	110.085	67.466	-38,7%	22.077.455	15.762.196	-28,6%
Altre destinazioni.....	202.890	214.442	+5,7%	1.178.996	2.171.399	+84,2%
<b>Tutti i paesi.....</b>	<b>882.525.085</b>	<b>1.027.269.403</b>	<b>+16,4%</b>	<b>1.832.852.015</b>	<b>2.005.115.009</b>	<b>+9,4%</b>

Fonte: Coeweb - ISTAT

Elaborazione: SIMET - Camera di commercio della Romagna - Forlì-Cesena e Rimini

TAB. CE.03.05.07 - Import ed export per area geografica - Legno e prodotti in legno  
Emilia-Romagna - Anni 2018 e 2019 - valori in euro

	Import 2018	Import 2019	Variazione import 2019/18	Export 2018	Export 2019	Variazione export 2019/18
Unione Europea a 28.....	247.776.424	233.739.046	-5,7%	128.393.219	125.354.640	-2,4%
Altri Paesi d'Europa.....	30.634.600	31.946.628	+4,3%	14.718.496	15.880.613	+7,9%
Africa Settentrionale.....	521.690	687.795	+31,8%	4.387.345	4.943.336	+12,7%
Altri Paesi Africani.....	29.779.613	30.836.127	+3,5%	1.079.549	1.635.760	+51,5%
America Settentrionale.....	11.083.999	8.873.504	-19,9%	17.810.311	19.376.432	+8,8%
America Centro-Meridionale.....	10.517.410	10.744.958	+2,2%	5.938.408	3.040.364	-48,8%
Medio Oriente.....	524.934	291.268	-44,5%	10.776.387	9.090.025	-15,6%
Asia Centrale.....	861.097	1.145.575	+33,0%	2.609.164	2.572.191	-1,4%
Asia Orientale.....	41.726.219	41.051.829	-1,6%	12.688.770	12.325.023	-2,9%
Oceania.....	268.057	312.520	+16,6%	5.907.184	6.158.941	+4,3%
Altre destinazioni.....	0	0	-	0	0	-
<b>Tutti i paesi.....</b>	<b>373.694.043</b>	<b>359.629.250</b>	<b>-3,8%</b>	<b>204.308.833</b>	<b>200.377.325</b>	<b>-1,9%</b>

Fonte: Coeweb - ISTAT

Elaborazione: SIMET - Camera di commercio della Romagna - Forlì-Cesena e Rimini

TAB. CE.03.05.08 - Import ed export per area geografica - Carta e stampa  
Emilia-Romagna - Anni 2018 e 2019 - valori in euro

	Import 2018	Import 2019	Variazione import 2019/18	Export 2018	Export 2019	Variazione export 2019/18
Unione Europea a 28.....	724.481.817	664.103.756	-8,3%	231.830.469	231.445.801	-0,2%
Altri Paesi d'Europa.....	41.007.161	61.798.245	+50,7%	28.742.939	34.452.336	+19,9%
Africa Settentrionale.....	4.541.016	4.266.854	-6,0%	8.859.828	9.785.024	+10,4%
Altri Paesi Africani.....	145.022	361.455	+149,2%	2.457.677	2.929.113	+19,2%
America Settentrionale.....	50.011.867	42.395.977	-15,2%	5.306.727	5.637.121	+6,2%
America Centro-Meridionale.....	4.279.751	3.952.954	-7,6%	13.080.605	11.691.874	-10,6%
Medio Oriente.....	4.915.365	2.420.141	-50,8%	5.076.674	5.017.479	-1,2%
Asia Centrale.....	1.344.674	1.592.594	+18,4%	773.294	1.047.088	+35,4%
Asia Orientale.....	22.647.789	28.837.835	+27,3%	4.078.566	4.479.148	+9,8%
Oceania.....	256.486	75.635	-70,5%	421.202	847.829	+101,3%



TAB. CE.03.05.08 - Import ed export per area geografica - Carta e stampa  
Emilia-Romagna - Anni 2018 e 2019 - valori in euro

	Import 2018	Import 2019	Variazione import 2019/18	Export 2018	Export 2019	Variazione export 2019/18
Altre destinazioni.....	0	0	-	2.015	0	-100,0%
<b>Tutti i paesi.....</b>	<b>853.630.948</b>	<b>809.805.446</b>	<b>-5,1%</b>	<b>300.629.996</b>	<b>307.332.813</b>	<b>+2,2%</b>

Fonte: Coeweb - ISTAT

Elaborazione: SIMET - Camera di commercio della Romagna - Forlì-Cesena e Rimini

TAB. CE.03.05.09 - Import ed export per area geografica - Coke e prodotti petroliferi  
Emilia-Romagna - Anni 2018 e 2019 - valori in euro

	Import 2018	Import 2019	Variazione import 2019/18	Export 2018	Export 2019	Variazione export 2019/18
Unione Europea a 28.....	114.803.111	99.032.105	-13,7%	31.962.132	42.738.845	+33,7%
Altri Paesi d'Europa.....	87.317	2.995.614	+3.330,7%	4.058.585	3.676.782	-9,4%
Africa Settentrionale.....	0	0	-	5.683.028	1.433.500	-74,8%
Altri Paesi Africani.....	2.799.995	1.958.527	-30,1%	174.170	190.375	+9,3%
America Settentrionale.....	25.459.727	15.042.757	-40,9%	202.143	7.935.541	+3.825,7%
America Centro-Meridionale.....	5.184	2.592	-50,0%	704.057	546.069	-22,4%
Medio Oriente.....	0	1.977.257	-	2.151.504	373.839	-82,6%
Asia Centrale.....	367.838	455.848	+23,9%	52.737	55.673	+5,6%
Asia Orientale.....	345.858	556.265	+60,8%	862.747	648.848	-24,8%
Oceania.....	0	0	-	32.693	30.381	-7,1%
Altre destinazioni.....	0	0	-	0	0	-
<b>Tutti i paesi.....</b>	<b>143.869.030</b>	<b>122.020.965</b>	<b>-15,2%</b>	<b>45.883.796</b>	<b>57.629.853</b>	<b>+25,6%</b>

Fonte: Coeweb - ISTAT

Elaborazione: SIMET - Camera di commercio della Romagna - Forlì-Cesena e Rimini

TAB. CE.03.05.10 - Import ed export per area geografica - Prodotti chimici  
Emilia-Romagna - Anni 2018 e 2019 - valori in euro

	Import 2018	Import 2019	Variazione import 2019/18	Export 2018	Export 2019	Variazione export 2019/18
Unione Europea a 28.....	2.652.009.424	2.514.121.755	-5,2%	2.152.219.719	2.072.886.670	-3,7%
Altri Paesi d'Europa.....	97.475.501	121.007.395	+24,1%	337.096.744	341.991.433	+1,5%
Africa Settentrionale.....	102.455.858	117.641.618	+14,8%	54.379.441	52.384.908	-3,7%
Altri Paesi Africani.....	5.351.830	6.807.867	+27,2%	38.425.084	36.478.789	-5,1%
America Settentrionale.....	80.001.376	48.009.835	-40,0%	199.284.759	185.573.547	-6,9%
America Centro-Meridionale.....	49.072.617	38.234.217	-22,1%	109.721.440	126.423.220	+15,2%
Medio Oriente.....	79.293.303	84.381.498	+6,4%	113.100.510	100.446.181	-11,2%
Asia Centrale.....	141.635.589	153.229.792	+8,2%	110.056.902	110.486.159	+0,4%
Asia Orientale.....	224.109.857	210.338.248	-6,1%	253.825.117	262.977.211	+3,6%
Oceania.....	4.711.037	3.226.601	-31,5%	32.850.191	26.830.667	-18,3%
Altre destinazioni.....	308.625	0	-100,0%	12.703	6.468	-49,1%
<b>Tutti i paesi.....</b>	<b>3.436.425.017</b>	<b>3.296.998.826</b>	<b>-4,1%</b>	<b>3.400.972.610</b>	<b>3.316.485.253</b>	<b>-2,5%</b>

Fonte: Coeweb - ISTAT

Elaborazione: SIMET - Camera di commercio della Romagna - Forlì-Cesena e Rimini

TAB. CE.03.05.11 - Import ed export per area geografica - Prodotti farmaceutici  
Emilia-Romagna - Anni 2018 e 2019 - valori in euro

	Import 2018	Import 2019	Variazione import 2019/18	Export 2018	Export 2019	Variazione export 2019/18
Unione Europea a 28.....	331.486.500	342.133.670	+3,2%	870.311.484	1.031.264.052	+18,5%
Altri Paesi d'Europa.....	11.219.154	14.929.734	+33,1%	89.586.015	116.598.436	+30,2%
Africa Settentrionale.....	1.012.094	901.173	-11,0%	22.863.864	25.608.840	+12,0%
Altri Paesi Africani.....	15.530	15.380	-1,0%	10.493.403	11.589.762	+10,4%
America Settentrionale.....	156.319.504	120.387.202	-23,0%	61.794.747	85.928.304	+39,1%
America Centro-Meridionale.....	7.033.734	7.500.292	+6,6%	33.611.661	35.402.392	+5,3%
Medio Oriente.....	11.900	604.481	+4.979,7%	34.711.944	32.203.583	-7,2%
Asia Centrale.....	5.297.996	4.932.057	-6,9%	20.120.827	25.217.338	+25,3%
Asia Orientale.....	81.696.978	86.610.787	+6,0%	168.305.717	190.686.043	+13,3%
Oceania.....	232.159	1.052.583	+353,4%	3.559.766	3.175.548	-10,8%
Altre destinazioni.....	0	0	-	0	0	-
<b>Tutti i paesi.....</b>	<b>594.325.549</b>	<b>579.067.359</b>	<b>-2,6%</b>	<b>1.315.359.428</b>	<b>1.557.674.298</b>	<b>+18,4%</b>

Fonte: Coeweb - ISTAT

Elaborazione: SIMET - Camera di commercio della Romagna - Forlì-Cesena e Rimini

TAB. CE.03.05.12 - Import ed export per area geografica - Gomma e plastica  
Emilia-Romagna - Anni 2018 e 2019 - valori in euro

	Import 2018	Import 2019	Variazione import 2019/18	Export 2018	Export 2019	Variazione export 2019/18
Unione Europea a 28.....	774.014.809	791.092.779	+2,2%	1.151.384.553	1.146.985.899	-0,4%
Altri Paesi d'Europa.....	61.238.709	55.874.689	-8,8%	125.765.948	125.591.104	-0,1%
Africa Settentrionale.....	12.124.863	14.373.096	+18,5%	44.416.411	48.116.483	+8,3%
Altri Paesi Africani.....	172.778	293.839	+70,1%	16.854.133	17.666.974	+4,8%
America Settentrionale.....	15.899.864	28.320.080	+78,1%	64.957.480	76.659.506	+18,0%
America Centro-Meridionale.....	4.138.087	3.341.517	-19,2%	50.502.246	47.136.460	-6,7%
Medio Oriente.....	21.375.057	22.097.609	+3,4%	34.323.572	32.523.834	-5,2%
Asia Centrale.....	32.175.238	33.514.791	+4,2%	13.141.890	12.202.333	-7,1%
Asia Orientale.....	164.708.236	173.441.491	+5,3%	40.763.858	44.292.622	+8,7%
Oceania.....	427.107	147.052	-65,6%	11.120.377	9.816.234	-11,7%
Altre destinazioni.....	0	1.250	-	69.291	6.586	-90,5%
<b>Tutti i paesi.....</b>	<b>1.086.274.748</b>	<b>1.122.498.193</b>	<b>+3,3%</b>	<b>1.553.299.759</b>	<b>1.560.998.035</b>	<b>+0,5%</b>

Fonte: Coeweb - ISTAT

Elaborazione: SIMET - Camera di commercio della Romagna - Forlì-Cesena e Rimini

TAB. CE.03.05.13 - Import ed export per area geografica - Minerali non metalliferi  
Emilia-Romagna - Anni 2018 e 2019 - valori in euro

	Import 2018	Import 2019	Variazione import 2019/18	Export 2018	Export 2019	Variazione export 2019/18
Unione Europea a 28.....	385.564.529	383.341.805	-0,6%	2.575.861.082	2.650.421.587	+2,9%
Altri Paesi d'Europa.....	38.109.900	36.347.956	-4,6%	314.787.580	312.307.416	-0,8%
Africa Settentrionale.....	1.901.812	2.921.235	+53,6%	38.705.696	41.891.372	+8,2%
Altri Paesi Africani.....	28.585	133.921	+368,5%	63.739.504	63.534.626	-0,3%
America Settentrionale.....	6.414.808	5.016.191	-21,8%	681.090.662	645.737.049	-5,2%
America Centro-Meridionale.....	1.526.945	1.483.597	-2,8%	91.376.129	87.082.446	-4,7%
Medio Oriente.....	11.249.341	12.541.961	+11,5%	241.005.767	217.400.072	-9,8%
Asia Centrale.....	8.303.615	10.449.265	+25,8%	22.919.821	22.496.967	-1,8%
Asia Orientale.....	88.714.946	76.873.876	-13,3%	277.532.202	277.085.104	-0,2%
Oceania.....	1.125.315	80.271	-92,9%	82.057.502	76.449.196	-6,8%

TAB. CE.03.05.13 - Import ed export per area geografica - Minerali non metalliferi  
Emilia-Romagna - Anni 2018 e 2019 - valori in euro

	Import 2018	Import 2019	Variazione import 2019/18	Export 2018	Export 2019	Variazione export 2019/18
Altre destinazioni.....	179.846	1.992	-98,9%	0	4.884	-
<b>Tutti i paesi.....</b>	<b>543.119.642</b>	<b>529.192.070</b>	<b>-2,6%</b>	<b>4.389.075.945</b>	<b>4.394.410.719</b>	<b>+0,1%</b>

Fonte: Coeweb - ISTAT

Elaborazione: SIMET - Camera di commercio della Romagna - Forlì-Cesena e Rimini

TAB. CE.03.05.14 - Import ed export per area geografica - Metalli e prodotti in metallo  
Emilia-Romagna - Anni 2018 e 2019 - valori in euro

	Import 2018	Import 2019	Variazione import 2019/18	Export 2018	Export 2019	Variazione export 2019/18
Unione Europea a 28.....	2.724.401.002	2.759.611.394	+1,3%	3.702.708.893	3.659.630.316	-1,2%
Altri Paesi d'Europa.....	536.285.770	522.104.806	-2,6%	308.522.961	293.052.302	-5,0%
Africa Settentrionale.....	15.780.262	29.905.106	+89,5%	139.766.709	107.644.321	-23,0%
Altri Paesi Africani.....	5.260.312	9.547.450	+81,5%	76.179.607	55.298.199	-27,4%
America Settentrionale.....	38.268.476	26.628.262	-30,4%	201.855.232	161.458.544	-20,0%
America Centro-Meridionale.....	11.078.462	7.334.006	-33,8%	77.943.809	70.990.921	-8,9%
Medio Oriente.....	55.383.236	41.478.541	-25,1%	240.634.770	478.561.995	+98,9%
Asia Centrale.....	133.258.285	120.123.591	-9,9%	57.499.654	45.225.858	-21,3%
Asia Orientale.....	600.921.856	606.980.289	+1,0%	118.194.824	105.040.455	-11,1%
Oceania.....	8.080.748	11.766.998	+45,6%	26.287.129	21.549.595	-18,0%
Altre destinazioni.....	275.368	1.500	-99,5%	3.938.476	6.446	-99,8%
<b>Tutti i paesi.....</b>	<b>4.128.993.777</b>	<b>4.135.481.943</b>	<b>+0,2%</b>	<b>4.953.532.064</b>	<b>4.998.458.952</b>	<b>+0,9%</b>

Fonte: Coeweb - ISTAT

Elaborazione: SIMET - Camera di commercio della Romagna - Forlì-Cesena e Rimini

TAB. CE.03.05.15 - Import ed export per area geografica - Macchinari  
Emilia-Romagna - Anni 2018 e 2019 - valori in euro

	Import 2018	Import 2019	Variazione import 2019/18	Export 2018	Export 2019	Variazione export 2019/18
Unione Europea a 28.....	5.927.636.603	6.253.353.986	+5,5%	12.409.637.628	12.237.781.275	-1,4%
Altri Paesi d'Europa.....	274.026.941	306.069.932	+11,7%	1.891.072.111	1.751.383.880	-7,4%
Africa Settentrionale.....	26.390.613	28.978.344	+9,8%	828.554.605	736.492.859	-11,1%
Altri Paesi Africani.....	2.403.291	3.124.186	+30,0%	465.972.751	510.765.654	+9,6%
America Settentrionale.....	307.578.754	281.636.130	-8,4%	2.701.568.309	2.854.528.467	+5,7%
America Centro-Meridionale.....	40.617.359	39.804.033	-2,0%	1.328.922.729	1.291.811.811	-2,8%
Medio Oriente.....	26.832.762	20.643.730	-23,1%	972.704.605	976.386.028	+0,4%
Asia Centrale.....	100.595.243	98.900.171	-1,7%	675.533.064	602.777.485	-10,8%
Asia Orientale.....	1.899.883.333	1.919.745.326	+1,0%	2.233.243.150	2.204.458.444	-1,3%
Oceania.....	5.416.258	4.126.322	-23,8%	456.469.158	409.670.003	-10,3%
Altre destinazioni.....	70.057	59.996	-14,4%	2.143.555	50.544	-97,6%
<b>Tutti i paesi.....</b>	<b>8.611.451.214</b>	<b>8.956.442.156</b>	<b>+4,0%</b>	<b>23.965.821.665</b>	<b>23.576.106.450</b>	<b>-1,6%</b>

Fonte: Coeweb - ISTAT

Elaborazione: SIMET - Camera di commercio della Romagna - Forlì-Cesena e Rimini

TAB. CE.03.05.16 - Import ed export per area geografica - Mezzi di trasporto  
Emilia-Romagna - Anni 2018 e 2019 - valori in euro

	Import 2018	Import 2019	Variazione import 2019/18	Export 2018	Export 2019	Variazione export 2019/18
Unione Europea a 28.....	2.947.747.659	3.132.382.659	+6,3%	3.399.691.563	3.502.690.741	+3,0%
Altri Paesi d'Europa.....	186.849.797	204.809.524	+9,6%	372.379.651	462.707.878	+24,3%
Africa Settentrionale.....	4.319.940	5.107.274	+18,2%	48.796.297	70.596.895	+44,7%
Altri Paesi Africani.....	449.130	377.320	-16,0%	70.223.842	70.045.266	-0,3%
America Settentrionale.....	37.489.487	24.496.311	-34,7%	1.799.183.604	1.945.559.113	+8,1%
America Centro-Meridionale.....	9.837.391	2.417.397	-75,4%	208.018.929	230.249.087	+10,7%
Medio Oriente.....	1.698.997	1.604.389	-5,6%	275.237.080	294.725.968	+7,1%
Asia Centrale.....	20.508.117	25.725.038	+25,4%	42.705.605	43.401.227	+1,6%
Asia Orientale.....	312.132.172	295.046.891	-5,5%	878.556.631	1.125.763.910	+28,1%
Oceania.....	4.425.648	12.110.731	+173,6%	164.112.479	178.986.760	+9,1%
Altre destinazioni.....	0	0	-	145.200	0	-100,0%
<b>Tutti i paesi.....</b>	<b>3.525.458.338</b>	<b>3.704.077.534</b>	<b>+5,1%</b>	<b>7.259.050.881</b>	<b>7.924.726.845</b>	<b>+9,2%</b>

Fonte: Coeweb - ISTAT

Elaborazione: SIMET - Camera di commercio della Romagna - Forlì-Cesena e Rimini

TAB. CE.03.05.17 - Import ed export per area geografica - Mobili  
Emilia-Romagna - Anni 2018 e 2019 - valori in euro

	Import 2018	Import 2019	Variazione import 2019/18	Export 2018	Export 2019	Variazione export 2019/18
Unione Europea a 28.....	358.060.778	347.016.911	-3,1%	361.146.884	389.500.861	+7,9%
Altri Paesi d'Europa.....	35.309.062	21.477.581	-39,2%	69.408.867	75.782.179	+9,2%
Africa Settentrionale.....	1.330.573	1.541.215	+15,8%	13.491.974	16.724.939	+24,0%
Altri Paesi Africani.....	33.491	1.788	-94,7%	5.772.901	5.974.115	+3,5%
America Settentrionale.....	843.346	971.380	+15,2%	49.684.187	42.184.335	-15,1%
America Centro-Meridionale.....	198.179	34.219	-82,7%	5.073.448	5.857.647	+15,5%
Medio Oriente.....	18.102	492.199	+2.619,0%	79.763.058	67.462.857	-15,4%
Asia Centrale.....	4.417.920	3.333.887	-24,5%	7.888.260	4.597.659	-41,7%
Asia Orientale.....	124.903.448	122.422.266	-2,0%	51.325.558	47.677.220	-7,1%
Oceania.....	4.696	4.032	-14,1%	4.710.280	3.619.240	-23,2%
Altre destinazioni.....	0	0	-	0	0	-
<b>Tutti i paesi.....</b>	<b>525.119.595</b>	<b>497.295.478</b>	<b>-5,3%</b>	<b>648.265.417</b>	<b>659.381.052</b>	<b>+1,7%</b>

Fonte: Coeweb - ISTAT

Elaborazione: SIMET - Camera di commercio della Romagna - Forlì-Cesena e Rimini

TAB. CE.03.05.18 - Import ed export per area geografica - Altri prodotti manifatturieri  
Emilia-Romagna - Anni 2018 e 2019 - valori in euro

	Import 2018	Import 2019	Variazione import 2019/18	Export 2018	Export 2019	Variazione export 2019/18
Unione Europea a 28.....	668.682.383	683.203.588	+2,2%	895.700.643	889.039.841	-0,7%
Altri Paesi d'Europa.....	12.231.527	12.229.868	-0,0%	90.021.376	94.762.880	+5,3%
Africa Settentrionale.....	9.079.360	12.346.626	+36,0%	27.129.743	30.388.407	+12,0%
Altri Paesi Africani.....	735.922	418.089	-43,2%	17.256.893	16.849.219	-2,4%
America Settentrionale.....	32.700.989	29.846.795	-8,7%	118.664.566	95.882.427	-19,2%
America Centro-Meridionale.....	12.519.087	1.712.462	-86,3%	44.988.857	39.061.387	-13,2%
Medio Oriente.....	2.011.830	1.415.418	-29,6%	69.038.568	68.855.649	-0,3%
Asia Centrale.....	11.213.215	11.761.577	+4,9%	15.500.258	15.477.755	-0,1%
Asia Orientale.....	224.578.342	217.313.270	-3,2%	132.510.769	121.269.249	-8,5%
Oceania.....	618.744	751.784	+21,5%	22.241.870	21.192.295	-4,7%

TAB. CE.03.05.18 - Import ed export per area geografica - Altri prodotti manifatturieri  
Emilia-Romagna - Anni 2018 e 2019 - valori in euro

	Import 2018	Import 2019	Variazione import 2019/18	Export 2018	Export 2019	Variazione export 2019/18
Altre destinazioni.....	14.521	5.051	-65,2%	57.472	47.829	-16,8%
<b>Tutti i paesi.....</b>	<b>974.385.920</b>	<b>971.004.528</b>	<b>-0,3%</b>	<b>1.433.111.015</b>	<b>1.392.826.938</b>	<b>-2,8%</b>

Fonte: Coeweb - ISTAT

Elaborazione: SIMET - Camera di commercio della Romagna - Forlì-Cesena e Rimini

TAB. CE.03.05.19 - Import ed export per area geografica - Altre esportazioni  
Emilia-Romagna - Anni 2018 e 2019 - valori in euro

	Import 2018	Import 2019	Variazione import 2019/18	Export 2018	Export 2019	Variazione export 2019/18
Unione Europea a 28.....	645.991.159	698.842.721	+8,2%	443.806.248	611.605.052	+37,8%
Altri Paesi d'Europa.....	17.440.563	16.939.295	-2,9%	23.901.375	22.408.027	-6,2%
Africa Settentrionale.....	1.897.507	1.711.595	-9,8%	1.338.605	985.615	-26,4%
Altri Paesi Africani.....	349.792	231.574	-33,8%	2.810.957	3.916.446	+39,3%
America Settentrionale.....	24.718.686	22.989.368	-7,0%	12.793.154	14.899.991	+16,5%
America Centro-Meridionale.....	4.074.802	6.154.270	+51,0%	33.775.556	1.913.842	-94,3%
Medio Oriente.....	10.002.356	7.756.970	-22,4%	3.405.847	2.566.677	-24,6%
Asia Centrale.....	363.860	586.876	+61,3%	14.339.355	14.319.545	-0,1%
Asia Orientale.....	7.518.023	7.378.403	-1,9%	52.165.862	32.674.018	-37,4%
Oceania.....	960.763	306.786	-68,1%	1.952.960	578.147	-70,4%
Altre destinazioni.....	50.323	0	-100,0%	8.326.356	16.450.367	+97,6%
<b>Tutti i paesi.....</b>	<b>713.367.834</b>	<b>762.897.858</b>	<b>+6,9%</b>	<b>598.616.275</b>	<b>722.317.727</b>	<b>+20,7%</b>

Fonte: Coeweb - ISTAT

Elaborazione: SIMET - Camera di commercio della Romagna - Forlì-Cesena e Rimini

TAB. CE.03.06.01 - Import ed export per macrosettore - Unione Europea a 28  
Emilia-Romagna - Anni 2018 e 2019 - valori in euro

	Import 2018	Import 2019	Variazione import 2019/18	Export 2018	Export 2019	Variazione export 2019/18
Agricoltura, silvicoltura e p. ....	967.460.596	1.027.233.757	+6,2%	807.304.950	802.713.557	-0,6%
Estrazione di minerali.....	118.769.896	104.706.743	-11,8%	14.237.685	7.263.816	-49,0%
Alimentari, bevande e tabacco.....	2.996.955.043	3.031.577.575	+1,2%	3.808.685.837	3.951.006.637	+3,7%
Tessili.....	198.042.356	207.660.319	+4,9%	306.024.142	306.144.796	+0,0%
Abbigliamento .....	1.028.291.640	1.174.007.611	+14,2%	2.989.035.537	3.379.888.082	+13,1%
Pelle, calzature e accessori.....	514.848.728	551.619.555	+7,1%	1.059.742.151	1.078.832.145	+1,8%
Legno e prodotti in legno.....	247.776.424	233.739.046	-5,7%	128.393.219	125.354.640	-2,4%
Carta e stampa.....	724.481.817	664.103.756	-8,3%	231.830.469	231.445.801	-0,2%
Coke e prodotti petroliferi.....	114.803.111	99.032.105	-13,7%	31.962.132	42.738.845	+33,7%
Prodotti chimici.....	2.652.009.424	2.514.121.755	-5,2%	2.152.219.719	2.072.886.670	-3,7%
Prodotti farmaceutici.....	331.486.500	342.133.670	+3,2%	870.311.484	1.031.264.052	+18,5%
Gomma e plastica.....	774.014.809	791.092.779	+2,2%	1.151.384.553	1.146.985.899	-0,4%
Minerali non metalliferi.....	385.564.529	383.341.805	-0,6%	2.575.861.082	2.650.421.587	+2,9%
Metalli e prodotti in metallo.....	2.724.401.002	2.759.611.394	+1,3%	3.702.708.893	3.659.630.316	-1,2%
Macchinari.....	5.927.636.603	6.253.353.986	+5,5%	12.409.637.628	12.237.781.275	-1,4%
Mezzi di trasporto.....	2.947.747.659	3.132.382.659	+6,3%	3.399.691.563	3.502.690.741	+3,0%
Mobili.....	358.060.778	347.016.911	-3,1%	361.146.884	389.500.861	+7,9%
Altri prodotti manifatturieri.....	668.682.383	683.203.588	+2,2%	895.700.643	889.039.841	-0,7%
Altre esportazioni.....	645.991.159	698.842.721	+8,2%	443.806.248	611.605.052	+37,8%
<b>Tutte le merci.....</b>	<b>24.327.024.457</b>	<b>24.998.781.735</b>	<b>+2,8%</b>	<b>37.339.684.819</b>	<b>38.117.194.613</b>	<b>+2,1%</b>

Fonte: Coeweb - ISTAT

Elaborazione: SIMET - Camera di commercio della Romagna - Forlì-Cesena e Rimini

TAB. CE.03.06.02 - Import ed export per macrosettore - Altri Paesi d'Europa  
Emilia-Romagna - Anni 2018 e 2019 - valori in euro

	Import 2018	Import 2019	Variazione import 2019/18	Export 2018	Export 2019	Variazione export 2019/18
Agricoltura, silvicoltura e p. ....	257.559.419	266.539.034	+3,5%	71.210.191	77.299.068	+8,6%
Estrazione di minerali.....	175.110.093	181.719.726	+3,8%	3.515.501	3.078.738	-12,4%
Alimentari, bevande e tabacco.....	300.752.959	323.629.801	+7,6%	346.402.570	521.615.491	+50,6%
Tessili.....	63.883.040	65.911.107	+3,2%	86.235.679	78.735.691	-8,7%
Abbigliamento .....	181.277.135	191.201.789	+5,5%	522.543.790	479.740.222	-8,2%
Pelle, calzature e accessori.....	27.310.150	96.159.967	+252,1%	161.703.626	344.657.747	+113,1%
Legno e prodotti in legno.....	30.634.600	31.946.628	+4,3%	14.718.496	15.880.613	+7,9%
Carta e stampa.....	41.007.161	61.798.245	+50,7%	28.742.939	34.452.336	+19,9%
Coke e prodotti petroliferi.....	87.317	2.995.614	+3.330,7%	4.058.585	3.676.782	-9,4%
Prodotti chimici.....	97.475.501	121.007.395	+24,1%	337.096.744	341.991.433	+1,5%
Prodotti farmaceutici.....	11.219.154	14.929.734	+33,1%	89.586.015	116.598.436	+30,2%
Gomma e plastica.....	61.238.709	55.874.689	-8,8%	125.765.948	125.591.104	-0,1%
Minerali non metalliferi.....	38.109.900	36.347.956	-4,6%	314.787.580	312.307.416	-0,8%
Metalli e prodotti in metallo.....	536.285.770	522.104.806	-2,6%	308.522.961	293.052.302	-5,0%
Macchinari.....	274.026.941	306.069.932	+11,7%	1.891.072.111	1.751.383.880	-7,4%
Mezzi di trasporto.....	186.849.797	204.809.524	+9,6%	372.379.651	462.707.878	+24,3%
Mobili.....	35.309.062	21.477.581	-39,2%	69.408.867	75.782.179	+9,2%
Altri prodotti manifatturieri.....	12.231.527	12.229.868	-0,0%	90.021.376	94.762.880	+5,3%
Altre esportazioni.....	17.440.563	16.939.295	-2,9%	23.901.375	22.408.027	-6,2%
<b>Tutte le merci.....</b>	<b>2.347.808.798</b>	<b>2.533.692.691</b>	<b>+7,9%</b>	<b>4.861.674.005</b>	<b>5.155.722.223</b>	<b>+6,0%</b>

Fonte: Coeweb - ISTAT

Elaborazione: SIMET - Camera di commercio della Romagna - Forlì-Cesena e Rimini

TAB. CE.03.06.03 - Import ed export per macrosettore - Africa Settentrionale  
Emilia-Romagna - Anni 2018 e 2019 - valori in euro

	Import 2018	Import 2019	Variazione import 2019/18	Export 2018	Export 2019	Variazione export 2019/18
Agricoltura, silvicoltura e p. ....	13.677.476	21.068.926	+54,0%	16.740.702	17.560.624	+4,9%
Estrazione di minerali.....	3.762.742	4.875.123	+29,6%	483.768	623.829	+29,0%
Alimentari, bevande e tabacco.....	70.057.549	88.981.175	+27,0%	30.718.597	38.609.669	+25,7%
Tessili.....	8.698.757	9.266.400	+6,5%	46.325.275	57.006.446	+23,1%
Abbigliamento .....	86.109.438	92.557.888	+7,5%	18.079.698	18.143.822	+0,4%
Pelle, calzature e accessori.....	5.221.595	3.507.754	-32,8%	4.263.818	3.923.197	-8,0%
Legno e prodotti in legno.....	521.690	687.795	+31,8%	4.387.345	4.943.336	+12,7%
Carta e stampa.....	4.541.016	4.266.854	-6,0%	8.859.828	9.785.024	+10,4%
Coke e prodotti petroliferi.....	0	0	-	5.683.028	1.433.500	-74,8%
Prodotti chimici.....	102.455.858	117.641.618	+14,8%	54.379.441	52.384.908	-3,7%
Prodotti farmaceutici.....	1.012.094	901.173	-11,0%	22.863.864	25.608.840	+12,0%
Gomma e plastica.....	12.124.863	14.373.096	+18,5%	44.416.411	48.116.483	+8,3%
Minerali non metalliferi.....	1.901.812	2.921.235	+53,6%	38.705.696	41.891.372	+8,2%
Metalli e prodotti in metallo.....	15.780.262	29.905.106	+89,5%	139.766.709	107.644.321	-23,0%
Macchinari.....	26.390.613	28.978.344	+9,8%	828.554.605	736.492.859	-11,1%
Mezzi di trasporto.....	4.319.940	5.107.274	+18,2%	48.796.297	70.596.895	+44,7%
Mobili.....	1.330.573	1.541.215	+15,8%	13.491.974	16.724.939	+24,0%
Altri prodotti manifatturieri.....	9.079.360	12.346.626	+36,0%	27.129.743	30.388.407	+12,0%
Altre esportazioni.....	1.897.507	1.711.595	-9,8%	1.338.605	985.615	-26,4%
<b>Tutte le merci.....</b>	<b>368.883.145</b>	<b>440.639.197</b>	<b>+19,5%</b>	<b>1.354.985.404</b>	<b>1.282.864.086</b>	<b>-5,3%</b>

Fonte: Coeweb - ISTAT

Elaborazione: SIMET - Camera di commercio della Romagna - Forlì-Cesena e Rimini

TAB. CE.03.06.04 - Import ed export per macrosettore - Altri Paesi Africani  
Emilia-Romagna - Anni 2018 e 2019 - valori in euro

	Import 2018	Import 2019	Variazione import 2019/18	Export 2018	Export 2019	Variazione export 2019/18
Agricoltura, silvicoltura e p. ....	36.611.933	32.134.658	-12,2%	3.921.378	8.168.620	+108,3%
Estrazione di minerali.....	3.125.585	2.051.073	-34,4%	329.714	72.652	-78,0%
Alimentari, bevande e tabacco.....	165.851.523	137.689.748	-17,0%	64.641.592	65.744.825	+1,7%
Tessili.....	1.522.695	1.184.932	-22,2%	2.850.848	3.316.868	+16,3%
Abbigliamento .....	4.321.418	1.270.378	-70,6%	4.255.015	3.288.978	-22,7%
Pelle, calzature e accessori.....	1.326.102	1.395.532	+5,2%	3.165.556	3.163.391	-0,1%
Legno e prodotti in legno.....	29.779.613	30.836.127	+3,5%	1.079.549	1.635.760	+51,5%
Carta e stampa.....	145.022	361.455	+149,2%	2.457.677	2.929.113	+19,2%
Coke e prodotti petroliferi.....	2.799.995	1.958.527	-30,1%	174.170	190.375	+9,3%
Prodotti chimici.....	5.351.830	6.807.867	+27,2%	38.425.084	36.478.789	-5,1%
Prodotti farmaceutici.....	15.530	15.380	-1,0%	10.493.403	11.589.762	+10,4%
Gomma e plastica.....	172.778	293.839	+70,1%	16.854.133	17.666.974	+4,8%
Minerali non metalliferi.....	28.585	133.921	+368,5%	63.739.504	63.534.626	-0,3%
Metalli e prodotti in metallo.....	5.260.312	9.547.450	+81,5%	76.179.607	55.298.199	-27,4%
Macchinari.....	2.403.291	3.124.186	+30,0%	465.972.751	510.765.654	+9,6%
Mezzi di trasporto.....	449.130	377.320	-16,0%	70.223.842	70.045.266	-0,3%
Mobili.....	33.491	1.788	-94,7%	5.772.901	5.974.115	+3,5%
Altri prodotti manifatturieri.....	735.922	418.089	-43,2%	17.256.893	16.849.219	-2,4%
Altre esportazioni.....	349.792	231.574	-33,8%	2.810.957	3.916.446	+39,3%
<b>Tutte le merci.....</b>	<b>260.284.547</b>	<b>229.833.844</b>	<b>-11,7%</b>	<b>850.604.574</b>	<b>880.629.632</b>	<b>+3,5%</b>

Fonte: Coeweb - ISTAT

Elaborazione: SIMET - Camera di commercio della Romagna - Forlì-Cesena e Rimini

TAB. CE.03.06.05 - Import ed export per macrosettore - America Settentrionale  
Emilia-Romagna - Anni 2018 e 2019 - valori in euro

	Import 2018	Import 2019	Variazione import 2019/18	Export 2018	Export 2019	Variazione export 2019/18
Agricoltura, silvicoltura e p. ....	194.302.675	255.200.819	+31,3%	13.529.572	11.938.567	-11,8%
Estrazione di minerali.....	1.200.698	1.362.612	+13,5%	469.668	224.263	-52,3%
Alimentari, bevande e tabacco.....	115.841.500	69.736.840	-39,8%	557.485.725	665.740.909	+19,4%
Tessili.....	5.281.218	5.586.306	+5,8%	41.282.019	41.526.312	+0,6%
Abbigliamento .....	19.356.485	15.090.298	-22,0%	226.107.846	243.669.929	+7,8%
Pelle, calzature e accessori.....	2.344.485	2.727.525	+16,3%	131.603.734	133.479.775	+1,4%
Legno e prodotti in legno.....	11.083.999	8.873.504	-19,9%	17.810.311	19.376.432	+8,8%
Carta e stampa.....	50.011.867	42.395.977	-15,2%	5.306.727	5.637.121	+6,2%
Coke e prodotti petroliferi.....	25.459.727	15.042.757	-40,9%	202.143	7.935.541	+3.825,7%
Prodotti chimici.....	80.001.376	48.009.835	-40,0%	199.284.759	185.573.547	-6,9%
Prodotti farmaceutici.....	156.319.504	120.387.202	-23,0%	61.794.747	85.928.304	+39,1%
Gomma e plastica.....	15.899.864	28.320.080	+78,1%	64.957.480	76.659.506	+18,0%
Minerali non metalliferi.....	6.414.808	5.016.191	-21,8%	681.090.662	645.737.049	-5,2%
Metalli e prodotti in metallo.....	38.268.476	26.628.262	-30,4%	201.855.232	161.458.544	-20,0%
Macchinari.....	307.578.754	281.636.130	-8,4%	2.701.568.309	2.854.528.467	+5,7%
Mezzi di trasporto.....	37.489.487	24.496.311	-34,7%	1.799.183.604	1.945.559.113	+8,1%
Mobili.....	843.346	971.380	+15,2%	49.684.187	42.184.335	-15,1%
Altri prodotti manifatturieri.....	32.700.989	29.846.795	-8,7%	118.664.566	95.882.427	-19,2%
Altre esportazioni.....	24.718.686	22.989.368	-7,0%	12.793.154	14.899.991	+16,5%
<b>Tutte le merci.....</b>	<b>1.125.117.944</b>	<b>1.004.318.192</b>	<b>-10,7%</b>	<b>6.884.674.445</b>	<b>7.237.940.132</b>	<b>+5,1%</b>

Fonte: Coeweb - ISTAT

Elaborazione: SIMET - Camera di commercio della Romagna - Forlì-Cesena e Rimini

TAB. CE.03.06.06 - Import ed export per macrosettore - America Centro-Meridionale  
Emilia-Romagna - Anni 2018 e 2019 - valori in euro

	Import 2018	Import 2019	Variazione import 2019/18	Export 2018	Export 2019	Variazione export 2019/18
Agricoltura, silvicoltura e p. ....	119.833.002	227.391.908	+89,8%	10.953.211	9.322.148	-14,9%
Estrazione di minerali.....	2.707.825	10.593.537	+291,2%	612.858	569.549	-7,1%
Alimentari, bevande e tabacco.....	839.718.283	759.945.507	-9,5%	145.554.037	139.408.581	-4,2%
Tessili.....	1.845.938	1.014.899	-45,0%	3.804.917	4.470.524	+17,5%
Abbigliamento .....	11.425.289	12.612.982	+10,4%	19.024.263	17.495.129	-8,0%
Pelle, calzature e accessori.....	2.442.451	1.727.774	-29,3%	11.416.447	8.527.018	-25,3%
Legno e prodotti in legno.....	10.517.410	10.744.958	+2,2%	5.938.408	3.040.364	-48,8%
Carta e stampa.....	4.279.751	3.952.954	-7,6%	13.080.605	11.691.874	-10,6%
Coke e prodotti petroliferi.....	5.184	2.592	-50,0%	704.057	546.069	-22,4%
Prodotti chimici.....	49.072.617	38.234.217	-22,1%	109.721.440	126.423.220	+15,2%
Prodotti farmaceutici.....	7.033.734	7.500.292	+6,6%	33.611.661	35.402.392	+5,3%
Gomma e plastica.....	4.138.087	3.341.517	-19,2%	50.502.246	47.136.460	-6,7%
Minerali non metalliferi.....	1.526.945	1.483.597	-2,8%	91.376.129	87.082.446	-4,7%
Metalli e prodotti in metallo.....	11.078.462	7.334.006	-33,8%	77.943.809	70.990.921	-8,9%
Macchinari.....	40.617.359	39.804.033	-2,0%	1.328.922.729	1.291.811.811	-2,8%
Mezzi di trasporto.....	9.837.391	2.417.397	-75,4%	208.018.929	230.249.087	+10,7%
Mobili.....	198.179	34.219	-82,7%	5.073.448	5.857.647	+15,5%
Altri prodotti manifatturieri.....	12.519.087	1.712.462	-86,3%	44.988.857	39.061.387	-13,2%
Altre esportazioni.....	4.074.802	6.154.270	+51,0%	33.775.556	1.913.842	-94,3%
<b>Tutte le merci.....</b>	<b>1.132.871.796</b>	<b>1.136.003.121</b>	<b>+0,3%</b>	<b>2.195.023.607</b>	<b>2.131.000.469</b>	<b>-2,9%</b>

Fonte: Coeweb - ISTAT

Elaborazione: SIMET - Camera di commercio della Romagna - Forlì-Cesena e Rimini



TAB. CE.03.06.07 - Import ed export per macrosettore - Medio Oriente  
Emilia-Romagna - Anni 2018 e 2019 - valori in euro

	Import 2018	Import 2019	Variazione import 2019/18	Export 2018	Export 2019	Variazione export 2019/18
Agricoltura, silvicoltura e p. ....	13.883.234	10.838.667	-21,9%	23.710.747	32.407.939	+36,7%
Estrazione di minerali.....	601.699	328.508	-45,4%	387.040	264.695	-31,6%
Alimentari, bevande e tabacco.....	6.763.232	6.527.572	-3,5%	122.305.567	155.578.341	+27,2%
Tessili.....	137.359	312.407	+127,4%	34.304.205	25.093.682	-26,8%
Abbigliamento .....	1.660.298	984.633	-40,7%	112.381.106	119.497.975	+6,3%
Pelle, calzature e accessori.....	306.470	221.697	-27,7%	46.286.080	38.605.503	-16,6%
Legno e prodotti in legno.....	524.934	291.268	-44,5%	10.776.387	9.090.025	-15,6%
Carta e stampa.....	4.915.365	2.420.141	-50,8%	5.076.674	5.017.479	-1,2%
Coke e prodotti petroliferi.....	0	1.977.257	-	2.151.504	373.839	-82,6%
Prodotti chimici.....	79.293.303	84.381.498	+6,4%	113.100.510	100.446.181	-11,2%
Prodotti farmaceutici.....	11.900	604.481	+4.979,7%	34.711.944	32.203.583	-7,2%
Gomma e plastica.....	21.375.057	22.097.609	+3,4%	34.323.572	32.523.834	-5,2%
Minerali non metalliferi.....	11.249.341	12.541.961	+11,5%	241.005.767	217.400.072	-9,8%
Metalli e prodotti in metallo.....	55.383.236	41.478.541	-25,1%	240.634.770	478.561.995	+98,9%
Macchinari.....	26.832.762	20.643.730	-23,1%	972.704.605	976.386.028	+0,4%
Mezzi di trasporto.....	1.698.997	1.604.389	-5,6%	275.237.080	294.725.968	+7,1%
Mobili.....	18.102	492.199	+2.619,0%	79.763.058	67.462.857	-15,4%
Altri prodotti manifatturieri.....	2.011.830	1.415.418	-29,6%	69.038.568	68.855.649	-0,3%
Altre esportazioni.....	10.002.356	7.756.970	-22,4%	3.405.847	2.566.677	-24,6%
<b>Tutte le merci.....</b>	<b>236.669.475</b>	<b>216.918.946</b>	<b>-8,3%</b>	<b>2.421.305.031</b>	<b>2.657.062.322</b>	<b>+9,7%</b>

Fonte: Coeweb - ISTAT

Elaborazione: SIMET - Camera di commercio della Romagna - Forlì-Cesena e Rimini

TAB. CE.03.06.08 - Import ed export per macrosettore - Asia Centrale  
Emilia-Romagna - Anni 2018 e 2019 - valori in euro

	Import 2018	Import 2019	Variazione import 2019/18	Export 2018	Export 2019	Variazione export 2019/18
Agricoltura, silvicoltura e p. ....	20.113.177	15.257.336	-24,1%	9.192.373	14.490.096	+57,6%
Estrazione di minerali.....	999.892	1.036.772	+3,7%	238.825	168.787	-29,3%
Alimentari, bevande e tabacco.....	39.036.887	51.072.321	+30,8%	16.730.325	16.400.474	-2,0%
Tessili.....	100.120.986	81.317.918	-18,8%	3.273.932	2.985.389	-8,8%
Abbigliamento .....	327.500.701	410.719.419	+25,4%	28.162.307	29.161.112	+3,5%
Pelle, calzature e accessori.....	22.278.337	28.819.126	+29,4%	10.505.194	9.958.032	-5,2%
Legno e prodotti in legno.....	861.097	1.145.575	+33,0%	2.609.164	2.572.191	-1,4%
Carta e stampa.....	1.344.674	1.592.594	+18,4%	773.294	1.047.088	+35,4%
Coke e prodotti petroliferi.....	367.838	455.848	+23,9%	52.737	55.673	+5,6%
Prodotti chimici.....	141.635.589	153.229.792	+8,2%	110.056.902	110.486.159	+0,4%
Prodotti farmaceutici.....	5.297.996	4.932.057	-6,9%	20.120.827	25.217.338	+25,3%
Gomma e plastica.....	32.175.238	33.514.791	+4,2%	13.141.890	12.202.333	-7,1%
Minerali non metalliferi.....	8.303.615	10.449.265	+25,8%	22.919.821	22.496.967	-1,8%
Metalli e prodotti in metallo.....	133.258.285	120.123.591	-9,9%	57.499.654	45.225.858	-21,3%
Macchinari.....	100.595.243	98.900.171	-1,7%	675.533.064	602.777.485	-10,8%
Mezzi di trasporto.....	20.508.117	25.725.038	+25,4%	42.705.605	43.401.227	+1,6%
Mobili.....	4.417.920	3.333.887	-24,5%	7.888.260	4.597.659	-41,7%
Altri prodotti manifatturieri.....	11.213.215	11.761.577	+4,9%	15.500.258	15.477.755	-0,1%
Altre esportazioni.....	363.860	586.876	+61,3%	14.339.355	14.319.545	-0,1%
<b>Tutte le merci.....</b>	<b>970.392.667</b>	<b>1.053.973.954</b>	<b>+8,6%</b>	<b>1.051.243.787</b>	<b>973.041.168</b>	<b>-7,4%</b>

Fonte: Coeweb - ISTAT

Elaborazione: SIMET - Camera di commercio della Romagna - Forlì-Cesena e Rimini

TAB. CE.03.06.09 - Import ed export per macrosettore - Asia Orientale  
Emilia-Romagna - Anni 2018 e 2019 - valori in euro

	Import 2018	Import 2019	Variazione import 2019/18	Export 2018	Export 2019	Variazione export 2019/18
Agricoltura, silvicoltura e p. ....	63.237.864	62.393.319	-1,3%	29.274.648	34.960.530	+19,4%
Estrazione di minerali.....	5.057.341	3.623.684	-28,3%	579.266	757.567	+30,8%
Alimentari, bevande e tabacco.....	459.739.173	344.214.345	-25,1%	449.222.231	1.440.915.336	+220,8%
Tessili.....	147.159.070	140.371.020	-4,6%	52.236.937	51.040.820	-2,3%
Abbigliamento .....	766.781.560	878.817.841	+14,6%	711.586.881	670.677.575	-5,7%
Pelle, calzature e accessori.....	306.133.792	340.808.565	+11,3%	380.908.958	366.034.606	-3,9%
Legno e prodotti in legno.....	41.726.219	41.051.829	-1,6%	12.688.770	12.325.023	-2,9%
Carta e stampa.....	22.647.789	28.837.835	+27,3%	4.078.566	4.479.148	+9,8%
Coke e prodotti petroliferi.....	345.858	556.265	+60,8%	862.747	648.848	-24,8%
Prodotti chimici.....	224.109.857	210.338.248	-6,1%	253.825.117	262.977.211	+3,6%
Prodotti farmaceutici.....	81.696.978	86.610.787	+6,0%	168.305.717	190.686.043	+13,3%
Gomma e plastica.....	164.708.236	173.441.491	+5,3%	40.763.858	44.292.622	+8,7%
Minerali non metalliferi.....	88.714.946	76.873.876	-13,3%	277.532.202	277.085.104	-0,2%
Metalli e prodotti in metallo.....	600.921.856	606.980.289	+1,0%	118.194.824	105.040.455	-11,1%
Macchinari.....	1.899.883.333	1.919.745.326	+1,0%	2.233.243.150	2.204.458.444	-1,3%
Mezzi di trasporto.....	312.132.172	295.046.891	-5,5%	878.556.631	1.125.763.910	+28,1%
Mobili.....	124.903.448	122.422.266	-2,0%	51.325.558	47.677.220	-7,1%
Altri prodotti manifatturieri.....	224.578.342	217.313.270	-3,2%	132.510.769	121.269.249	-8,5%
Altre esportazioni.....	7.518.023	7.378.403	-1,9%	52.165.862	32.674.018	-37,4%
<b>Tutte le merci.....</b>	<b>5.541.995.857</b>	<b>5.556.825.550</b>	<b>+0,3%</b>	<b>5.847.862.692</b>	<b>6.993.763.729</b>	<b>+19,6%</b>

Fonte: Coeweb - ISTAT

Elaborazione: SIMET - Camera di commercio della Romagna - Forlì-Cesena e Rimini

TAB. CE.03.06.10 - Import ed export per macrosettore - Oceania  
Emilia-Romagna - Anni 2018 e 2019 - valori in euro

	Import 2018	Import 2019	Variazione import 2019/18	Export 2018	Export 2019	Variazione export 2019/18
Agricoltura, silvicoltura e p. ....	9.915.756	3.088.490	-68,9%	4.628.204	4.553.983	-1,6%
Estrazione di minerali.....	26.600	7.417	-72,1%	134.577	147.868	+9,9%
Alimentari, bevande e tabacco.....	97.566.835	90.836.173	-6,9%	77.920.670	85.700.237	+10,0%
Tessili.....	1.132.335	1.894.431	+67,3%	975.860	916.072	-6,1%
Abbigliamento .....	110.428	64.982	-41,2%	19.023.899	16.783.713	-11,8%
Pelle, calzature e accessori.....	110.085	67.466	-38,7%	22.077.455	15.762.196	-28,6%
Legno e prodotti in legno.....	268.057	312.520	+16,6%	5.907.184	6.158.941	+4,3%
Carta e stampa.....	256.486	75.635	-70,5%	421.202	847.829	+101,3%
Coke e prodotti petroliferi.....	0	0	-	32.693	30.381	-7,1%
Prodotti chimici.....	4.711.037	3.226.601	-31,5%	32.850.191	26.830.667	-18,3%
Prodotti farmaceutici.....	232.159	1.052.583	+353,4%	3.559.766	3.175.548	-10,8%
Gomma e plastica.....	427.107	147.052	-65,6%	11.120.377	9.816.234	-11,7%
Minerali non metalliferi.....	1.125.315	80.271	-92,9%	82.057.502	76.449.196	-6,8%
Metalli e prodotti in metallo.....	8.080.748	11.766.998	+45,6%	26.287.129	21.549.595	-18,0%
Macchinari.....	5.416.258	4.126.322	-23,8%	456.469.158	409.670.003	-10,3%
Mezzi di trasporto.....	4.425.648	12.110.731	+173,6%	164.112.479	178.986.760	+9,1%
Mobili.....	4.696	4.032	-14,1%	4.710.280	3.619.240	-23,2%
Altri prodotti manifatturieri.....	618.744	751.784	+21,5%	22.241.870	21.192.295	-4,7%
Altre esportazioni.....	960.763	306.786	-68,1%	1.952.960	578.147	-70,4%
<b>Tutte le merci.....</b>	<b>135.389.057</b>	<b>129.920.274</b>	<b>-4,0%</b>	<b>936.483.456</b>	<b>882.768.905</b>	<b>-5,7%</b>

Fonte: Coeweb - ISTAT

Elaborazione: SIMET - Camera di commercio della Romagna - Forlì-Cesena e Rimini

TAB. CE.03.06.11 - Import ed export per macrosettore - Altre destinazioni  
Emilia-Romagna - Anni 2018 e 2019 - valori in euro

	Import 2018	Import 2019	Variazione import 2019/18	Export 2018	Export 2019	Variazione export 2019/18
Agricoltura, silvicoltura e p.. .....	0	0	-	0	1.772	-
Estrazione di minerali.....	4.793	0	-100,0%	0	0	-
Alimentari, bevande e tabacco.....	0	0	-	0	81.770	-
Tessili.....	0	0	-	75.289	1.363	-98,2%
Abbigliamento .....	547.530	719.151	+31,3%	2.569.900	3.178.218	+23,7%
Pelle, calzature e accessori.....	202.890	214.442	+5,7%	1.178.996	2.171.399	+84,2%
Legno e prodotti in legno.....	0	0	-	0	0	-
Carta e stampa.....	0	0	-	2.015	0	-100,0%
Coke e prodotti petroliferi.....	0	0	-	0	0	-
Prodotti chimici.....	308.625	0	-100,0%	12.703	6.468	-49,1%
Prodotti farmaceutici.....	0	0	-	0	0	-
Gomma e plastica.....	0	1.250	-	69.291	6.586	-90,5%
Minerali non metalliferi.....	179.846	1.992	-98,9%	0	4.884	-
Metalli e prodotti in metallo.....	275.368	1.500	-99,5%	3.938.476	6.446	-99,8%
Macchinari.....	70.057	59.996	-14,4%	2.143.555	50.544	-97,6%
Mezzi di trasporto.....	0	0	-	145.200	0	-100,0%
Mobili.....	0	0	-	0	0	-
Altri prodotti manifatturieri.....	14.521	5.051	-65,2%	57.472	47.829	-16,8%
Altre esportazioni.....	50.323	0	-100,0%	8.326.356	16.450.367	+97,6%
<b>Tutte le merci.....</b>	<b>1.653.953</b>	<b>1.003.382</b>	<b>-39,3%</b>	<b>18.519.253</b>	<b>22.007.646</b>	<b>+18,8%</b>

Fonte: Coeweb - ISTAT

Elaborazione: SIMET - Camera di commercio della Romagna - Forlì-Cesena e Rimini

TAB. CE.03.10.01 - Macrosettori classificati per valore decrescente dell'import 2019  
Emilia-Romagna - Anni 2018 e 2019 - valori in euro

	Import 2018	Import 2019	Variazione import 2019/18	Export 2018	Export 2019	Variazione export 2019/18
Macchinari.....	8.611.451.214	8.956.442.156	+4,0%	23.965.821.665	23.576.106.450	-1,6%
Alimentari, bevande e tabacco.....	5.092.282.984	4.904.211.057	-3,7%	5.619.667.151	7.080.802.270	+26,0%
Metalli e prodotti in metallo.....	4.128.993.777	4.135.481.943	+0,2%	4.953.532.064	4.998.458.952	+0,9%
Mezzi di trasporto.....	3.525.458.338	3.704.077.534	+5,1%	7.259.050.881	7.924.726.845	+9,2%
Prodotti chimici.....	3.436.425.017	3.296.998.826	-4,1%	3.400.972.610	3.316.485.253	-2,5%
Abbigliamento .....	2.427.381.922	2.778.046.972	+14,4%	4.652.770.242	4.981.524.755	+7,1%
Agricoltura, silvicoltura e p. ....	1.696.595.132	1.921.146.914	+13,2%	990.465.976	1.013.416.904	+2,3%
Gomma e plastica.....	1.086.274.748	1.122.498.193	+3,3%	1.553.299.759	1.560.998.035	+0,5%
Pelle, calzature e accessori.....	882.525.085	1.027.269.403	+16,4%	1.832.852.015	2.005.115.009	+9,4%
Altri prodotti manifatturieri.....	974.385.920	971.004.528	-0,3%	1.433.111.015	1.392.826.938	-2,8%
Carta e stampa.....	853.630.948	809.805.446	-5,1%	300.629.996	307.332.813	+2,2%
Altre esportazioni.....	713.367.834	762.897.858	+6,9%	598.616.275	722.317.727	+20,7%
Prodotti farmaceutici.....	594.325.549	579.067.359	-2,6%	1.315.359.428	1.557.674.298	+18,4%
Minerali non metalliferi.....	543.119.642	529.192.070	-2,6%	4.389.075.945	4.394.410.719	+0,1%
Tessili.....	527.823.754	514.519.739	-2,5%	577.389.103	571.237.963	-1,1%
Mobili.....	525.119.595	497.295.478	-5,3%	648.265.417	659.381.052	+1,7%
Legno e prodotti in legno.....	373.694.043	359.629.250	-3,8%	204.308.833	200.377.325	-1,9%
Estrazione di minerali.....	311.367.164	310.305.195	-0,3%	20.988.902	13.171.764	-37,2%
Coke e prodotti petroliferi.....	143.869.030	122.020.965	-15,2%	45.883.796	57.629.853	+25,6%
<b>Tutte le merci.....</b>	<b>36.448.091.696</b>	<b>37.301.910.886</b>	<b>+2,3%</b>	<b>63.762.061.073</b>	<b>66.333.994.925</b>	<b>+4,0%</b>

Fonte: Coeweb - ISTAT

Elaborazione: SIMET - Camera di commercio della Romagna - Forlì-Cesena e Rimini

TAB. CE.03.10.02 - Macrosettori classificati per valore decrescente dell'export 2019  
Emilia-Romagna - Anni 2018 e 2019 - valori in euro

	Import 2018	Import 2019	Variazione import 2019/18	Export 2018	Export 2019	Variazione export 2019/18
Macchinari.....	8.611.451.214	8.956.442.156	+4,0%	23.965.821.665	23.576.106.450	-1,6%
Mezzi di trasporto.....	3.525.458.338	3.704.077.534	+5,1%	7.259.050.881	7.924.726.845	+9,2%
Alimentari, bevande e tabacco.....	5.092.282.984	4.904.211.057	-3,7%	5.619.667.151	7.080.802.270	+26,0%
Metalli e prodotti in metallo.....	4.128.993.777	4.135.481.943	+0,2%	4.953.532.064	4.998.458.952	+0,9%
Abbigliamento .....	2.427.381.922	2.778.046.972	+14,4%	4.652.770.242	4.981.524.755	+7,1%
Minerali non metalliferi.....	543.119.642	529.192.070	-2,6%	4.389.075.945	4.394.410.719	+0,1%
Prodotti chimici.....	3.436.425.017	3.296.998.826	-4,1%	3.400.972.610	3.316.485.253	-2,5%
Pelle, calzature e accessori.....	882.525.085	1.027.269.403	+16,4%	1.832.852.015	2.005.115.009	+9,4%
Gomma e plastica.....	1.086.274.748	1.122.498.193	+3,3%	1.553.299.759	1.560.998.035	+0,5%
Prodotti farmaceutici.....	594.325.549	579.067.359	-2,6%	1.315.359.428	1.557.674.298	+18,4%
Altri prodotti manifatturieri.....	974.385.920	971.004.528	-0,3%	1.433.111.015	1.392.826.938	-2,8%
Agricoltura, silvicoltura e p. ....	1.696.595.132	1.921.146.914	+13,2%	990.465.976	1.013.416.904	+2,3%
Altre esportazioni.....	713.367.834	762.897.858	+6,9%	598.616.275	722.317.727	+20,7%
Mobili.....	525.119.595	497.295.478	-5,3%	648.265.417	659.381.052	+1,7%
Tessili.....	527.823.754	514.519.739	-2,5%	577.389.103	571.237.963	-1,1%
Carta e stampa.....	853.630.948	809.805.446	-5,1%	300.629.996	307.332.813	+2,2%
Legno e prodotti in legno.....	373.694.043	359.629.250	-3,8%	204.308.833	200.377.325	-1,9%
Coke e prodotti petroliferi.....	143.869.030	122.020.965	-15,2%	45.883.796	57.629.853	+25,6%
Estrazione di minerali.....	311.367.164	310.305.195	-0,3%	20.988.902	13.171.764	-37,2%
<b>Tutte le merci.....</b>	<b>36.448.091.696</b>	<b>37.301.910.886</b>	<b>+2,3%</b>	<b>63.762.061.073</b>	<b>66.333.994.925</b>	<b>+4,0%</b>

Fonte: Coeweb - ISTAT

Elaborazione: SIMET - Camera di commercio della Romagna - Forlì-Cesena e Rimini

TAB. CE.03.20 - Prodotti classificati per valore decrescente dell'import 2019  
Emilia-Romagna - Anni 2018 e 2019 - valori in euro

	Import 2018	Import 2019	Variazione import 2019/18	Export 2018	Export 2019	Variazione export 2019/18
Prodotti chimici di base, fer..	2.353.190.240	2.292.580.408	-2,6%	1.764.894.758	1.698.923.584	-3,7%
Articoli di abbigliamento, es..	1.968.779.399	2.235.949.692	+13,6%	3.909.107.643	4.145.431.886	+6,0%
Prodotti della siderurgia.....	2.141.342.015	2.168.805.294	+1,3%	894.244.704	926.066.566	+3,6%
Autoveicoli.....	1.793.345.858	1.917.241.860	+6,9%	4.214.965.460	4.794.040.960	+13,7%
Macchine di impiego generale.....	1.759.240.159	1.725.651.351	-1,9%	4.305.008.728	4.361.018.195	+1,3%
Altre macchine di impiego gen. ....	1.422.958.285	1.481.429.356	+4,1%	7.504.958.999	7.522.197.599	+0,2%
Carne lavorata e conservata e. ....	1.350.045.787	1.455.536.117	+7,8%	1.266.244.660	1.258.723.716	-0,6%
Prodotti di colture agricole ..	1.078.499.841	1.277.860.517	+18,5%	304.056.662	337.168.017	+10,9%
Parti ed accessori per autove..	1.192.154.351	1.227.708.279	+3,0%	1.908.729.390	1.836.440.442	-3,8%
Oli e grassi vegetali e animali.....	1.357.805.879	1.090.951.428	-19,7%	190.777.759	213.501.745	+11,9%
Articoli in materie plastiche.....	842.389.045	885.986.475	+5,2%	1.370.269.162	1.378.390.403	+0,6%
Altre macchine per impieghi s. ....	815.440.532	804.605.421	-1,3%	4.685.633.392	4.461.062.816	-4,8%
Pesce, crostacei e molluschi ..	800.160.955	728.610.300	-8,9%	52.841.891	46.853.842	-11,3%
Pasta-carta, carta e cartone.....	682.292.441	635.375.477	-6,9%	129.951.794	140.571.832	+8,2%
Apparecchi per uso domestico.....	528.178.535	627.057.213	+18,7%	1.012.693.508	906.102.731	-10,5%
Altri prodotti in metallo.....	598.333.583	617.256.611	+3,2%	985.150.833	957.592.299	-2,8%
Metalli di base preziosi e al. ....	582.580.077	571.140.986	-2,0%	184.342.278	170.855.328	-7,3%
Motori, generatori e trasform. ....	475.034.989	552.359.562	+16,3%	859.303.059	929.617.293	+8,2%
Articoli di maglieria.....	452.115.140	537.107.679	+18,8%	702.661.006	807.146.001	+14,9%
Strumenti e apparecchi di mis. ....	492.625.509	525.220.465	+6,6%	630.260.165	590.823.454	-6,3%
Calzature.....	414.627.344	517.532.324	+24,8%	747.725.941	945.942.453	+26,5%
Cuoio conciato e lavorato; ar. ....	467.897.741	509.737.079	+8,9%	1.085.126.074	1.059.172.556	-2,4%
Computer e unità periferiche.....	467.245.782	507.797.398	+8,7%	414.678.226	389.540.270	-6,1%
Mobili.....	525.119.595	497.295.478	-5,3%	648.265.417	659.381.052	+1,7%
Altri prodotti alimentari.....	439.789.452	465.882.225	+5,9%	1.278.747.573	1.341.215.797	+4,9%
Strumenti e forniture mediche. ....	430.041.988	453.417.807	+5,4%	673.599.533	689.324.129	+2,3%
Altri prodotti tessili.....	407.997.001	392.498.496	-3,8%	294.115.015	285.273.437	-3,0%
Macchine per la formatura dei. ....	413.176.220	381.577.145	-7,6%	1.215.422.708	1.177.653.239	-3,1%
Articoli di coltelleria, uten. ....	399.481.296	378.315.141	-5,3%	592.406.959	552.504.207	-6,7%
Medicinali e preparati farmac. ....	402.157.585	376.738.593	-6,3%	1.257.932.757	1.456.688.429	+15,8%
Merci dichiarate come provvis. ....	315.322.583	374.740.072	+18,8%	146.230.096	344.374.622	+135,5%
Prodotti delle industrie latt. ....	331.767.608	353.918.007	+6,7%	804.806.298	881.368.213	+9,5%
Apparecchiature per le teleco. ....	311.289.229	347.248.471	+11,6%	211.810.758	225.950.818	+6,7%
Prodotti di colture permanenti.....	286.384.545	323.421.718	+12,9%	515.929.109	506.806.432	-1,8%
Macchine per l'agricoltura e ..	297.857.107	312.927.108	+5,1%	1.122.949.654	1.034.817.285	-7,8%
Altri prodotti chimici.....	316.652.102	297.821.056	-5,9%	544.341.603	511.358.979	-6,1%
Mezzi di trasporto n.c.a.....	290.617.823	293.121.349	+0,9%	536.735.934	566.768.969	+5,6%
Altre apparecchiature elettriche.....	260.989.944	291.597.146	+11,7%	347.867.892	293.526.403	-15,6%
Prodotti di elettronica di co. ....	251.139.849	282.294.315	+12,4%	227.571.037	290.191.893	+27,5%
Apparecchiature di cablaggio ..	301.720.664	280.256.311	-7,1%	873.937.041	855.705.893	-2,1%
Componenti elettronici e sche. ....	266.248.146	254.301.653	-4,5%	158.855.795	137.671.034	-13,3%
Saponi e detersivi, prodotti. ....	259.900.267	238.190.765	-8,4%	521.776.001	552.880.448	+6,0%
Articoli in gomma.....	243.885.703	236.511.718	-3,0%	183.030.597	182.607.632	-0,2%
Prodotti in legno, sughero, p. ....	239.665.814	229.057.299	-4,4%	186.701.789	179.254.111	-4,0%
Frutta e ortaggi lavorati e c. ....	214.142.649	224.675.682	+4,9%	577.098.367	646.547.824	+12,0%
Agrofarmaci e altri prodotti ..	221.612.395	219.676.434	-0,9%	91.679.378	111.734.180	+21,9%
Tabacco.....	209.460.999	215.091.675	+2,7%	77.077.342	1.251.989.955	+1.524,3%
Vetro e di prodotti in vetro.....	203.383.315	205.806.802	+1,2%	407.381.147	433.689.428	+6,5%
Rifiuti.....	229.668.853	204.389.822	-11,0%	138.436.520	147.151.165	+6,3%
Pitture, vernici e smalti, in. ....	222.736.072	203.141.070	-8,8%	460.572.094	421.448.581	-8,5%
Prodotti farmaceutici di base.....	192.167.964	202.328.766	+5,3%	57.426.671	100.985.869	+75,9%
Apparecchiature per illuminaz. ....	191.063.886	192.601.035	+0,8%	189.224.700	182.878.021	-3,4%
Giochi e giocattoli.....	205.682.237	192.510.368	-6,4%	126.740.392	127.646.649	+0,7%
Animali vivi e prodotti di or. ....	215.647.001	192.264.084	-10,8%	35.734.211	35.046.296	-1,9%
Carrozzerie per autoveicoli; ..	167.848.835	189.401.627	+12,8%	95.114.827	81.754.646	-14,0%
Batterie di pile e accumulato. ....	176.888.086	188.180.209	+6,4%	56.870.829	55.164.081	-3,0%
Tubi, condotti, profilati cav. ....	186.410.241	171.870.880	-7,8%	1.575.036.941	1.725.522.670	+9,6%
Articoli di carta e di cartone.....	166.354.970	170.081.065	+2,2%	166.622.369	163.203.083	-2,1%
Altri prodotti delle industri. ....	146.632.627	149.661.261	+2,1%	121.213.024	126.643.708	+4,5%
Pietra, sabbia e argilla.....	138.567.020	135.873.906	-1,9%	6.047.741	5.943.350	-1,7%
Bevande.....	139.243.601	132.219.511	-5,0%	446.664.392	470.289.374	+5,3%

TAB. CE.03.20 - Prodotti classificati per valore decrescente dell'import 2019  
Emilia-Romagna - Anni 2018 e 2019 - valori in euro

	Import 2018	Import 2019	Variazione import 2019/18	Export 2018	Export 2019	Variazione export 2019/18
Legno tagliato e piallato.....	134.028.229	130.571.951	-2,6%	17.607.044	21.123.214	+20,0%
Articoli sportivi.....	136.257.884	124.788.568	-8,4%	464.589.110	401.265.436	-13,6%
Minerali di cave e miniere n.....	117.331.077	122.387.338	+4,3%	5.887.847	4.086.878	-30,6%
Prodotti derivanti dalla raff.....	142.782.347	120.240.810	-15,8%	45.883.796	57.626.656	+25,6%
Libri, periodici e prodotti d.....	98.640.393	118.076.146	+19,7%	249.483.013	162.628.703	-34,8%
Materiali da costruzione in t.....	118.670.285	112.620.506	-5,1%	3.745.437.781	3.692.254.025	-1,4%
Cisterne, serbatoi, radiatori.....	87.718.940	104.051.133	+18,6%	175.302.769	175.538.171	+0,1%
Pesci ed altri prodotti della.....	76.342.435	88.821.692	+16,3%	49.046.872	47.753.863	-2,6%
Prodotti da forno e farinacei.....	92.023.969	85.259.895	-7,4%	621.868.665	657.834.191	+5,8%
Granaglie, amidi e di prodott.....	88.819.164	82.970.865	-6,6%	82.057.820	96.723.020	+17,9%
Altri prodotti in porcellana ..	84.461.776	81.291.938	-3,8%	38.094.444	40.950.210	+7,5%
Tessuti.....	73.831.431	79.745.328	+8,0%	214.273.850	210.806.962	-1,6%
Prodotti abrasivi e di minera.....	81.106.249	78.896.624	-2,7%	85.679.962	83.763.954	-2,2%
Strumenti per irradiazione, a.....	70.403.011	76.364.164	+8,5%	93.886.422	102.133.822	+8,8%
Prodotti per l'alimentazione ..	69.022.921	69.095.352	+0,1%	221.482.384	215.754.593	-2,6%
Strumenti ottici e attrezzatu.....	58.033.404	68.876.298	+18,7%	37.149.227	47.290.782	+27,3%
Altri prodotti della prima tr.....	72.851.312	67.628.388	-7,2%	189.853.953	167.256.190	-11,9%
Supporti magnetici ed ottici.....	51.917.877	56.097.535	+8,1%	17.739.525	12.760.821	-28,1%
Prodotti delle attività cinem.....	52.787.904	47.328.671	-10,3%	47.062.222	42.368.671	-10,0%
Fibre sintetiche e artificiali.....	62.333.941	45.589.093	-26,9%	17.708.776	20.139.481	+13,7%
Filati di fibre tessili.....	45.995.322	42.275.915	-8,1%	69.000.238	75.157.564	+8,9%
Gioielleria, bigiotteria e ar.....	41.193.194	36.957.875	-10,3%	30.755.938	30.161.510	-1,9%
Elementi da costruzione in me.....	36.557.612	35.993.376	-1,5%	291.410.907	260.959.533	-10,4%
Locomotive e di materiale rot.....	34.829.499	35.777.196	+2,7%	60.298.934	60.913.016	+1,0%
Navi e imbarcazioni.....	31.668.826	35.219.525	+11,2%	427.885.929	566.641.120	+32,4%
Petrolio greggio.....	21.853.792	26.044.630	+19,2%	416	1.170	+181,2%
Piante vive.....	24.238.077	25.344.702	+4,6%	79.841.709	80.866.284	+1,3%
Prodotti in calcestruzzo, cem.....	19.497.719	18.213.446	-6,6%	59.343.329	88.011.381	+48,3%
Prodotti refrattari.....	17.566.379	14.335.200	-18,4%	19.290.473	22.149.450	+14,8%
Strumenti musicali.....	14.577.990	13.668.649	-6,2%	16.213.018	17.785.506	+9,7%
Armi e munizioni.....	14.260.871	12.944.878	-9,2%	35.402.706	37.682.203	+6,4%
Legno grezzo.....	13.295.211	12.091.213	-9,1%	368.316	109.581	-70,2%
Gas naturale.....	20.936.774	11.724.270	-44,0%	6.934.633	1.688.714	-75,6%
Cemento, calce e gesso.....	9.196.487	10.255.817	+11,5%	1.816.912	2.739.277	+50,8%
Prodotti delle attività creat.....	9.346.642	10.104.492	+8,1%	9.527.169	18.166.762	+90,7%
Pietre tagliate, modellate e ..	9.237.432	7.771.737	-15,9%	32.031.897	30.852.994	-3,7%
Prodotti dell'editoria musica.....	6.926.479	7.471.339	+7,9%	6.943.070	5.899.436	-15,0%
Antracite.....	2.029.019	7.392.404	+264,3%	351.294	517.882	+47,4%
Minerali metalliferi non ferrosi.....	10.449.261	6.606.237	-36,8%	1.740.699	898.059	-48,4%
Aeromobili, veicoli spaziali ..	14.993.146	5.607.698	-62,6%	15.320.407	18.167.692	+18,6%
Prodotti della fusione della ..	4.468.564	5.103.280	+14,2%	6.502.395	4.946.667	-23,9%
Articoli di abbigliamento in ..	6.487.383	4.989.601	-23,1%	41.001.593	28.946.868	-29,4%
Prodotti della stampa ..	4.983.537	4.348.904	-12,7%	4.055.833	3.557.898	-12,3%
Generatori di vapore, esclusi.....	4.989.266	2.371.976	-52,5%	23.877.619	19.535.118	-18,2%
Prodotti di cokeria.....	1.086.683	1.780.155	+63,8%	0	3.197	-
Prodotti vegetali di bosco no.....	1.988.821	1.196.209	-39,9%	5.050.622	5.640.183	+11,7%
Prodotti delle attività di bi.....	421.195	541.932	+28,7%	688.649	490.532	-28,8%
Lignite.....	147.570	171.952	+16,5%	1.694	35.323	+1.985,2%
Giochi per computer e altri s.....	162.678	159.590	-1,9%	48.987	481.125	+882,1%
Piante forestali e altri prod.....	199.201	146.779	-26,3%	438.475	26.248	-94,0%
Minerali metalliferi ferrosi.....	52.651	104.458	+98,4%	24.578	388	-98,4%
Prodotti delle attività fotog.....	72.401	51.606	-28,7%	193.201	617.931	+219,8%
Acque e fanghi di depurazione.....	15.693	34.188	+117,9%	3.348	0	-100,0%
Prodotti del trattamento e de.....	0	0	-	0	64.325	-
Prodotti di altre attività di.....	3.013	0	-100,0%	0	74.455	-
Veicoli militari da combattim.....	0	0	-	0	0	-
Energia elettrica.....	0	0	-	0	0	-
Gas manufatti e combustibili ..	0	0	-	0	0	-

TAB. CE.03.20 - Prodotti classificati per valore decrescente dell'import 2019  
Emilia-Romagna - Anni 2018 e 2019 - valori in euro

	Import 2018	Import 2019	Variazione import 2019/18	Export 2018	Export 2019	Variazione export 2019/18
Prodotti del recupero dei mat. ....	0	0	-	0	0	-
<b>Tutte le merci.....</b>	<b>36.448.091.696</b>	<b>37.301.910.886</b>	<b>+2,3%</b>	<b>63.762.061.073</b>	<b>66.333.994.925</b>	<b>+4,0%</b>

Fonte: Coeweb - ISTAT

Elaborazione: SIMET - Camera di commercio della Romagna - Forlì-Cesena e Rimini

TAB. CE.03.21 - Prodotti classificati per valore decrescente dell'export 2019  
Emilia-Romagna - Anni 2018 e 2019 - valori in euro

	Import 2018	Import 2019	Variazione import 2019/18	Export 2018	Export 2019	Variazione export 2019/18
Altre macchine di impiego gen.. .....	1.422.958.285	1.481.429.356	+4,1%	7.504.958.999	7.522.197.599	+0,2%
Autoveicoli.....	1.793.345.858	1.917.241.860	+6,9%	4.214.965.460	4.794.040.960	+13,7%
Altre macchine per impieghi s. ....	815.440.532	804.605.421	-1,3%	4.685.633.392	4.461.062.816	-4,8%
Macchine di impiego generale.....	1.759.240.159	1.725.651.351	-1,9%	4.305.008.728	4.361.018.195	+1,3%
Articoli di abbigliamento, es. ....	1.968.779.399	2.235.949.692	+13,6%	3.909.107.643	4.145.431.886	+6,0%
Materiali da costruzione in t. ....	118.670.285	112.620.506	-5,1%	3.745.437.781	3.692.254.025	-1,4%
Parti ed accessori per autove.. .....	1.192.154.351	1.227.708.279	+3,0%	1.908.729.390	1.836.440.442	-3,8%
Tubi, condotti, profilati cav. ....	186.410.241	171.870.880	-7,8%	1.575.036.941	1.725.522.670	+9,6%
Prodotti chimici di base, fer. ....	2.353.190.240	2.292.580.408	-2,6%	1.764.894.758	1.698.923.584	-3,7%
Medicinali e preparati farmac. ....	402.157.585	376.738.593	-6,3%	1.257.932.757	1.456.688.429	+15,8%
Articoli in materie plastiche.....	842.389.045	885.986.475	+5,2%	1.370.269.162	1.378.390.403	+0,6%
Altri prodotti alimentari.....	439.789.452	465.882.225	+5,9%	1.278.747.573	1.341.215.797	+4,9%
Carne lavorata e conservata e. ....	1.350.045.787	1.455.536.117	+7,8%	1.266.244.660	1.258.723.716	-0,6%
Tabacco.....	209.460.999	215.091.675	+2,7%	77.077.342	1.251.989.955	+1.524,3%
Macchine per la formatura dei. ....	413.176.220	381.577.145	-7,6%	1.215.422.708	1.177.653.239	-3,1%
Cuoio conciato e lavorato; ar. ....	467.897.741	509.737.079	+8,9%	1.085.126.074	1.059.172.556	-2,4%
Macchine per l'agricoltura e .. ..	297.857.107	312.927.108	+5,1%	1.122.949.654	1.034.817.285	-7,8%
Altri prodotti in metallo.....	598.333.583	617.256.611	+3,2%	985.150.833	957.592.299	-2,8%
Calzature.....	414.627.344	517.532.324	+24,8%	747.725.941	945.942.453	+26,5%
Motori, generatori e trasform. ....	475.034.989	552.359.562	+16,3%	859.303.059	929.617.293	+8,2%
Prodotti della siderurgia.....	2.141.342.015	2.168.805.294	+1,3%	894.244.704	926.066.566	+3,6%
Apparecchi per uso domestico.....	528.178.535	627.057.213	+18,7%	1.012.693.508	906.102.731	-10,5%
Prodotti delle industrie latt. ....	331.767.608	353.918.007	+6,7%	804.806.298	881.368.213	+9,5%
Apparecchiature di cablaggio .....	301.720.664	280.256.311	-7,1%	873.937.041	855.705.893	-2,1%
Articoli di maglieria.....	452.115.140	537.107.679	+18,8%	702.661.006	807.146.001	+14,9%
Strumenti e forniture mediche. ....	430.041.988	453.417.807	+5,4%	673.599.533	689.324.129	+2,3%
Mobili.....	525.119.595	497.295.478	-5,3%	648.265.417	659.381.052	+1,7%
Prodotti da forno e farinacei.....	92.023.969	85.259.895	-7,4%	621.868.665	657.834.191	+5,8%
Frutta e ortaggi lavorati e c. ....	214.142.649	224.675.682	+4,9%	577.098.367	646.547.824	+12,0%
Strumenti e apparecchi di mis. ....	492.625.509	525.220.465	+6,6%	630.260.165	590.823.454	-6,3%
Mezzi di trasporto n.c.a.....	290.617.823	293.121.349	+0,9%	536.735.934	566.768.969	+5,6%
Navi e imbarcazioni.....	31.668.826	35.219.525	+11,2%	427.885.929	566.641.120	+32,4%
Saponi e detergenti, prodotti. ....	259.900.267	238.190.765	-8,4%	521.776.001	552.880.448	+6,0%
Articoli di coltelleria, uten. ....	399.481.296	378.315.141	-5,3%	592.406.959	552.504.207	-6,7%
Altri prodotti chimici.....	316.652.102	297.821.056	-5,9%	544.341.603	511.358.979	-6,1%
Prodotti di colture permanenti.....	286.384.545	323.421.718	+12,9%	515.929.109	506.806.432	-1,8%
Bevande.....	139.243.601	132.219.511	-5,0%	446.664.392	470.289.374	+5,3%
Vetro e di prodotti in vetro.....	203.383.315	205.806.802	+1,2%	407.381.147	433.689.428	+6,5%
Pitture, vernici e smalti, in. ....	222.736.072	203.141.070	-8,8%	460.572.094	421.448.581	-8,5%
Articoli sportivi.....	136.257.884	124.788.568	-8,4%	464.589.110	401.265.436	-13,6%
Computer e unità periferiche.....	467.245.782	507.797.398	+8,7%	414.678.226	389.540.270	-6,1%
Merci dichiarate come provvis. ....	315.322.583	374.740.072	+18,8%	146.230.096	344.374.622	+135,5%
Prodotti di colture agricole .. ..	1.078.499.841	1.277.860.517	+18,5%	304.056.662	337.168.017	+10,9%
Altre apparecchiature elettriche.....	260.989.944	291.597.146	+11,7%	347.867.892	293.526.403	-15,6%
Prodotti di elettronica di co. ....	251.139.849	282.294.315	+12,4%	227.571.037	290.191.893	+27,5%
Altri prodotti tessili.....	407.997.001	392.498.496	-3,8%	294.115.015	285.273.437	-3,0%
Elementi da costruzione in me. ....	36.557.612	35.993.376	-1,5%	291.410.907	260.959.533	-10,4%
Apparecchiature per le teleco. ....	311.289.229	347.248.471	+11,6%	211.810.758	225.950.818	+6,7%
Prodotti per l'alimentazione .. ..	69.022.921	69.095.352	+0,1%	221.482.384	215.754.593	-2,6%
Oli e grassi vegetali e animali.....	1.357.805.879	1.090.951.428	-19,7%	190.777.759	213.501.745	+11,9%
Tessuti.....	73.831.431	79.745.328	+8,0%	214.273.850	210.806.962	-1,6%
Apparecchiature per illuminaz. ....	191.063.886	192.601.035	+0,8%	189.224.700	182.878.021	-3,4%
Articoli in gomma.....	243.885.703	236.511.718	-3,0%	183.030.597	182.607.632	-0,2%
Prodotti in legno, sughero, p. ....	239.665.814	229.057.299	-4,4%	186.701.789	179.254.111	-4,0%
Cisterne, serbatoi, radiatori. ....	87.718.940	104.051.133	+18,6%	175.302.769	175.538.171	+0,1%
Metalli di base preziosi e al. ....	582.580.077	571.140.986	-2,0%	184.342.278	170.855.328	-7,3%
Altri prodotti della prima tr. ....	72.851.312	67.628.388	-7,2%	189.853.953	167.256.190	-11,9%
Articoli di carta e di cartone.....	166.354.970	170.081.065	+2,2%	166.622.369	163.203.083	-2,1%
Libri, periodici e prodotti d. ....	98.640.393	118.076.146	+19,7%	249.483.013	162.628.703	-34,8%
Rifiuti.....	229.668.853	204.389.822	-11,0%	138.436.520	147.151.165	+6,3%
Pasta-carta, carta e cartone.....	682.292.441	635.375.477	-6,9%	129.951.794	140.571.832	+8,2%



TAB. CE.03.21 - Prodotti classificati per valore decrescente dell'export 2019  
Emilia-Romagna - Anni 2018 e 2019 - valori in euro

	Import 2018	Import 2019	Variazione import 2019/18	Export 2018	Export 2019	Variazione export 2019/18
Componenti elettronici e schee.. .....	266.248.146	254.301.653	-4,5%	158.855.795	137.671.034	-13,3%
Giochi e giocattoli.....	205.682.237	192.510.368	-6,4%	126.740.392	127.646.649	+0,7%
Altri prodotti delle industri.. .....	146.632.627	149.661.261	+2,1%	121.213.024	126.643.708	+4,5%
Agrofarmaci e altri prodotti .. .....	221.612.395	219.676.434	-0,9%	91.679.378	111.734.180	+21,9%
Strumenti per irradiazione, a. ....	70.403.011	76.364.164	+8,5%	93.886.422	102.133.822	+8,8%
Prodotti farmaceutici di base.....	192.167.964	202.328.766	+5,3%	57.426.671	100.985.869	+75,9%
Granaglie, amidi e di prodott.. .....	88.819.164	82.970.865	-6,6%	82.057.820	96.723.020	+17,9%
Prodotti in calcestruzzo, cem.. .....	19.497.719	18.213.446	-6,6%	59.343.329	88.011.381	+48,3%
Prodotti abrasivi e di minera.. .....	81.106.249	78.896.624	-2,7%	85.679.962	83.763.954	-2,2%
Carrozzerie per autoveicoli; .. .....	167.848.835	189.401.627	+12,8%	95.114.827	81.754.646	-14,0%
Piante vive.....	24.238.077	25.344.702	+4,6%	79.841.709	80.866.284	+1,3%
Filati di fibre tessili.....	45.995.322	42.275.915	-8,1%	69.000.238	75.157.564	+8,9%
Locomotive e di materiale rot. ....	34.829.499	35.777.196	+2,7%	60.298.934	60.913.016	+1,0%
Prodotti derivanti dalla raff. ....	142.782.347	120.240.810	-15,8%	45.883.796	57.626.656	+25,6%
Batterie di pile e accumulato.. .....	176.888.086	188.180.209	+6,4%	56.870.829	55.164.081	-3,0%
Pesci ed altri prodotti della. ....	76.342.435	88.821.692	+16,3%	49.046.872	47.753.863	-2,6%
Strumenti ottici e attrezzatu.. .....	58.033.404	68.876.298	+18,7%	37.149.227	47.290.782	+27,3%
Pesce, crostacei e molluschi .. .....	800.160.955	728.610.300	-8,9%	52.841.891	46.853.842	-11,3%
Prodotti delle attività cinem.. .....	52.787.904	47.328.671	-10,3%	47.062.222	42.368.671	-10,0%
Altri prodotti in porcellana .. .....	84.461.776	81.291.938	-3,8%	38.094.444	40.950.210	+7,5%
Armi e munizioni.....	14.260.871	12.944.878	-9,2%	35.402.706	37.682.203	+6,4%
Animali vivi e prodotti di or. ....	215.647.001	192.264.084	-10,8%	35.734.211	35.046.296	-1,9%
Pietre tagliate, modellate e .. .....	9.237.432	7.771.737	-15,9%	32.031.897	30.852.994	-3,7%
Gioielleria, bigiotteria e ar. ....	41.193.194	36.957.875	-10,3%	30.755.938	30.161.510	-1,9%
Articoli di abbigliamento in .. .....	6.487.383	4.989.601	-23,1%	41.001.593	28.946.868	-29,4%
Prodotti refrattari.....	17.566.379	14.335.200	-18,4%	19.290.473	22.149.450	+14,8%
Legno tagliato e piallato.....	134.028.229	130.571.951	-2,6%	17.607.044	21.123.214	+20,0%
Fibre sintetiche e artificiali.....	62.333.941	45.589.093	-26,9%	17.708.776	20.139.481	+13,7%
Generatori di vapore, esclusi. ....	4.989.266	2.371.976	-52,5%	23.877.619	19.535.118	-18,2%
Aeromobili, veicoli spaziali .. .....	14.993.146	5.607.698	-62,6%	15.320.407	18.167.692	+18,6%
Prodotti delle attività creat. ....	9.346.642	10.104.492	+8,1%	9.527.169	18.166.762	+90,7%
Strumenti musicali.....	14.577.990	13.668.649	-6,2%	16.213.018	17.785.506	+9,7%
Supporti magnetici ed ottici.....	51.917.877	56.097.535	+8,1%	17.739.525	12.760.821	-28,1%
Pietra, sabbia e argilla.....	138.567.020	135.873.906	-1,9%	6.047.741	5.943.350	-1,7%
Prodotti dell'editoria musica.. .....	6.926.479	7.471.339	+7,9%	6.943.070	5.899.436	-15,0%
Prodotti vegetali di bosco no. ....	1.988.821	1.196.209	-39,9%	5.050.622	5.640.183	+11,7%
Prodotti della fusione della .. .....	4.468.564	5.103.280	+14,2%	6.502.395	4.946.667	-23,9%
Minerali di cave e miniere n. ....	117.331.077	122.387.338	+4,3%	5.887.847	4.086.878	-30,6%
Prodotti della stampa .. .....	4.983.537	4.348.904	-12,7%	4.055.833	3.557.898	-12,3%
Cemento, calce e gesso.....	9.196.487	10.255.817	+11,5%	1.816.912	2.739.277	+50,8%
Gas naturale.....	20.936.774	11.724.270	-44,0%	6.934.633	1.688.714	-75,6%
Minerali metalliferi non ferrosi.....	10.449.261	6.606.237	-36,8%	1.740.699	898.059	-48,4%
Prodotti delle attività fotog. ....	72.401	51.606	-28,7%	193.201	617.931	+219,8%
Antracite.....	2.029.019	7.392.404	+264,3%	351.294	517.882	+47,4%
Prodotti delle attività di bi. ....	421.195	541.932	+28,7%	688.649	490.532	-28,8%
Giochi per computer e altri s. ....	162.678	159.590	-1,9%	48.987	481.125	+882,1%
Legno grezzo.....	13.295.211	12.091.213	-9,1%	368.316	109.581	-70,2%
Prodotti di altre attività di. ....	3.013	0	-100,0%	0	74.455	-
Prodotti del trattamento e de. ....	0	0	-	0	64.325	-
Lignite.....	147.570	171.952	+16,5%	1.694	35.323	+1.985,2%
Piante forestali e altri prod. ....	199.201	146.779	-26,3%	438.475	26.248	-94,0%
Prodotti di cokeria.....	1.086.683	1.780.155	+63,8%	0	3.197	-
Petrolio greggio.....	21.853.792	26.044.630	+19,2%	416	1.170	+181,2%
Minerali metalliferi ferrosi.....	52.651	104.458	+98,4%	24.578	388	-98,4%
Acque e fanghi di depurazione.....	15.693	34.188	+117,9%	3.348	0	-100,0%
Veicoli militari da combattim. ....	0	0	-	0	0	-
Energia elettrica.....	0	0	-	0	0	-
Gas manufatti e combustibili .. .....	0	0	-	0	0	-

TAB. CE.03.21 - Prodotti classificati per valore decrescente dell'export 2019  
Emilia-Romagna - Anni 2018 e 2019 - valori in euro

	Import 2018	Import 2019	Variazione import 2019/18	Export 2018	Export 2019	Variazione export 2019/18
Prodotti del recupero dei mat. ....	0	0	-	0	0	-
<b>Tutte le merci.....</b>	<b>36.448.091.696</b>	<b>37.301.910.886</b>	<b>+2,3%</b>	<b>63.762.061.073</b>	<b>66.333.994.925</b>	<b>+4,0%</b>

Fonte: Coeweb - ISTAT

Elaborazione: SIMET - Camera di commercio della Romagna - Forlì-Cesena e Rimini

TAB. CE.03.30.01 - Aree geografiche classificate per valore decrescente dell'import 2019  
Emilia-Romagna - Anni 2018 e 2019 - valori in euro

	Import 2018	Import 2019	Variazione import 2019/18	Export 2018	Export 2019	Variazione export 2019/18
Unione Europea a 28.....	24.327.024.457	24.998.781.735	+2,8%	37.339.684.819	38.117.194.613	+2,1%
Asia Orientale.....	5.541.995.857	5.556.825.550	+0,3%	5.847.862.692	6.993.763.729	+19,6%
Altri Paesi d'Europa.....	2.347.808.798	2.533.692.691	+7,9%	4.861.674.005	5.155.722.223	+6,0%
America Centro-Meridionale.....	1.132.871.796	1.136.003.121	+0,3%	2.195.023.607	2.131.000.469	-2,9%
Asia Centrale.....	970.392.667	1.053.973.954	+8,6%	1.051.243.787	973.041.168	-7,4%
America Settentrionale.....	1.125.117.944	1.004.318.192	-10,7%	6.884.674.445	7.237.940.132	+5,1%
Africa Settentrionale.....	368.883.145	440.639.197	+19,5%	1.354.985.404	1.282.864.086	-5,3%
Altri Paesi Africani.....	260.284.547	229.833.844	-11,7%	850.604.574	880.629.632	+3,5%
Medio Oriente.....	236.669.475	216.918.946	-8,3%	2.421.305.031	2.657.062.322	+9,7%
Oceania.....	135.389.057	129.920.274	-4,0%	936.483.456	882.768.905	-5,7%
Altre destinazioni.....	1.653.953	1.003.382	-39,3%	18.519.253	22.007.646	+18,8%
<b>Tutti i paesi.....</b>	<b>36.448.091.696</b>	<b>37.301.910.886</b>	<b>+2,3%</b>	<b>63.762.061.073</b>	<b>66.333.994.925</b>	<b>+4,0%</b>

Fonte: Coeweb - ISTAT

Elaborazione: SIMET - Camera di commercio della Romagna - Forlì-Cesena e Rimini

TAB. CE.03.30.02 - Aree geografiche classificate per valore decrescente dell'export 2019  
Emilia-Romagna - Anni 2018 e 2019 - valori in euro

	Import 2018	Import 2019	Variazione import 2019/18	Export 2018	Export 2019	Variazione export 2019/18
Unione Europea a 28.....	24.327.024.457	24.998.781.735	+2,8%	37.339.684.819	38.117.194.613	+2,1%
America Settentrionale.....	1.125.117.944	1.004.318.192	-10,7%	6.884.674.445	7.237.940.132	+5,1%
Asia Orientale.....	5.541.995.857	5.556.825.550	+0,3%	5.847.862.692	6.993.763.729	+19,6%
Altri Paesi d'Europa.....	2.347.808.798	2.533.692.691	+7,9%	4.861.674.005	5.155.722.223	+6,0%
Medio Oriente.....	236.669.475	216.918.946	-8,3%	2.421.305.031	2.657.062.322	+9,7%
America Centro-Meridionale.....	1.132.871.796	1.136.003.121	+0,3%	2.195.023.607	2.131.000.469	-2,9%
Africa Settentrionale.....	368.883.145	440.639.197	+19,5%	1.354.985.404	1.282.864.086	-5,3%
Asia Centrale.....	970.392.667	1.053.973.954	+8,6%	1.051.243.787	973.041.168	-7,4%
Oceania.....	135.389.057	129.920.274	-4,0%	936.483.456	882.768.905	-5,7%
Altri Paesi Africani.....	260.284.547	229.833.844	-11,7%	850.604.574	880.629.632	+3,5%
Altre destinazioni.....	1.653.953	1.003.382	-39,3%	18.519.253	22.007.646	+18,8%
<b>Tutti i paesi.....</b>	<b>36.448.091.696</b>	<b>37.301.910.886</b>	<b>+2,3%</b>	<b>63.762.061.073</b>	<b>66.333.994.925</b>	<b>+4,0%</b>

Fonte: Coeweb - ISTAT

Elaborazione: SIMET - Camera di commercio della Romagna - Forlì-Cesena e Rimini

TAB. CE.03.40 - Paesi classificati per valore decrescente dell'import 2019  
Emilia-Romagna - Anni 2018 e 2019 - valori in euro

	Import 2018	Import 2019	Variazione import 2019/18	Export 2018	Export 2019	Variazione export 2019/18
Germania.....	6.201.930.421	6.288.486.870	+1,4%	8.006.707.199	8.105.918.956	+1,2%
Cina.....	3.493.376.640	3.560.359.557	+1,9%	1.967.721.049	2.064.208.138	+4,9%
Francia.....	3.178.425.333	3.277.485.449	+3,1%	6.922.865.336	7.106.969.042	+2,7%
Spagna.....	2.033.619.804	2.066.746.934	+1,6%	3.182.944.418	3.310.083.074	+4,0%
Paesi Bassi.....	1.886.784.562	2.016.970.974	+6,9%	1.664.136.866	1.639.492.992	-1,5%
Belgio.....	1.831.316.903	1.894.534.367	+3,5%	1.553.205.079	1.534.419.715	-1,2%
Romania.....	1.207.431.654	1.389.579.500	+15,1%	1.069.848.289	1.086.489.329	+1,6%
Regno Unito.....	1.321.442.475	1.388.707.141	+5,1%	4.305.561.077	4.594.447.321	+6,7%
Polonia.....	972.007.108	1.066.659.667	+9,7%	2.044.032.764	1.998.174.537	-2,2%
Turchia.....	923.653.456	965.228.041	+4,5%	866.615.695	784.615.960	-9,5%
Austria.....	1.102.712.816	947.260.473	-14,1%	1.450.537.863	1.534.804.022	+5,8%
Stati Uniti d'America.....	1.035.181.917	943.105.911	-8,9%	6.216.361.927	6.535.086.200	+5,1%
Ungheria.....	732.736.863	767.250.910	+4,7%	575.814.286	557.178.801	-3,2%
Svezia.....	572.089.103	644.674.865	+12,7%	816.177.659	837.359.156	+2,6%
India.....	602.926.630	594.771.543	-1,4%	595.786.118	550.549.722	-7,6%
Ucraina.....	543.213.424	535.449.694	-1,4%	295.295.535	393.707.480	+33,3%
Rep. Ceca.....	536.759.622	517.378.303	-3,6%	956.573.139	959.279.123	+0,3%
Danimarca.....	421.999.104	427.394.200	+1,3%	600.651.920	576.724.808	-4,0%
Argentina.....	474.322.424	388.194.232	-18,2%	227.452.764	140.331.800	-38,3%
Svizzera.....	288.107.313	387.023.773	+34,3%	1.318.473.513	1.548.980.780	+17,5%
Slovacchia.....	380.660.760	380.103.533	-0,1%	385.308.009	424.169.345	+10,1%
Slovenia.....	387.051.458	344.817.240	-10,9%	467.766.071	481.959.650	+3,0%
Brasile.....	266.738.258	342.275.176	+28,3%	515.218.474	577.382.238	+12,1%
Vietnam.....	275.064.295	320.603.820	+16,6%	230.862.118	188.507.091	-18,3%
Corea del Sud.....	328.741.665	315.322.951	-4,1%	541.586.429	608.588.780	+12,4%
Giappone.....	303.367.181	303.088.400	-0,1%	1.145.933.225	2.141.357.732	+86,9%
Irlanda.....	234.827.089	290.017.440	+23,5%	273.783.244	276.954.442	+1,2%
Bangladesh.....	235.249.223	282.593.338	+20,1%	91.443.422	89.402.979	-2,2%
Russia.....	190.171.191	261.357.486	+37,4%	1.458.785.651	1.509.386.043	+3,5%
Bulgaria.....	327.730.167	258.983.003	-21,0%	327.483.129	318.738.848	-2,7%
Indonesia.....	310.962.363	250.871.049	-19,3%	231.788.051	241.624.560	+4,2%
Portogallo.....	231.749.256	249.998.278	+7,9%	557.963.644	592.191.729	+6,1%
Taiwan.....	260.201.728	234.336.459	-9,9%	211.619.276	237.556.389	+12,3%
Croazia.....	172.748.594	192.373.289	+11,4%	368.408.137	379.191.329	+2,9%
Grecia.....	174.062.381	176.774.761	+1,6%	784.364.079	756.168.634	-3,6%
Finlandia.....	167.184.569	170.019.264	+1,7%	285.791.920	303.570.284	+6,2%
Tunisia.....	146.867.004	156.169.587	+6,3%	224.886.658	234.229.095	+4,2%
Tailandia.....	145.175.889	143.871.854	-0,9%	222.583.316	241.236.328	+8,4%
Cambogia.....	103.238.318	134.443.052	+30,2%	5.930.001	13.987.841	+135,9%
Marocco.....	97.477.606	124.885.075	+28,1%	183.270.913	218.314.360	+19,1%
Lituania.....	119.975.486	124.816.289	+4,0%	134.755.535	154.074.518	+14,3%
Egitto.....	106.379.564	122.743.324	+15,4%	358.230.337	320.807.396	-10,4%
Pakistan.....	82.620.959	120.315.799	+45,6%	96.892.430	117.188.600	+20,9%
Albania.....	117.402.841	116.870.106	-0,5%	158.053.678	154.442.846	-2,3%
Malaysia.....	131.798.404	93.901.525	-28,8%	149.636.793	136.426.101	-8,8%
Serbia.....	88.839.074	93.066.046	+4,8%	166.245.889	186.069.834	+11,9%
Ecuador.....	92.237.206	86.509.254	-6,2%	45.499.654	46.520.884	+2,2%
Israele.....	83.493.091	85.335.472	+2,2%	343.543.395	346.341.351	+0,8%
Filippine.....	95.045.720	75.311.253	-20,8%	154.479.819	166.435.078	+7,7%
Bosnia-Erzegovina.....	88.751.597	71.897.052	-19,0%	95.352.568	78.000.688	-18,2%
Paraguay.....	57.878.907	62.382.096	+7,8%	12.000.905	10.702.785	-10,8%
Canada.....	89.855.206	61.212.281	-31,9%	668.255.759	702.834.424	+5,2%
Australia.....	68.401.351	57.189.531	-16,4%	802.641.152	725.398.410	-9,6%
Hong Kong.....	57.932.550	55.595.307	-4,0%	702.871.533	697.763.785	-0,7%
Emirati Arabi Uniti.....	48.587.064	53.135.497	+9,4%	530.090.238	520.261.929	-1,9%
Isole Salomone.....	46.941.012	52.114.964	+11,0%	33.249	24.655	-25,8%
Costa d'Avorio.....	54.690.841	51.152.616	-6,5%	34.988.637	37.960.422	+8,5%
Myanmar.....	24.754.375	51.076.137	+106,3%	8.233.829	14.603.442	+77,4%
Lussemburgo.....	59.984.185	50.969.171	-15,0%	113.146.756	113.144.744	-0,0%
Sri Lanka.....	40.296.517	49.961.804	+24,0%	37.179.271	34.350.678	-7,6%
Repubblica Sudafricana.....	52.082.542	44.753.310	-14,1%	325.956.826	342.911.676	+5,2%

TAB. CE.03.40 - Paesi classificati per valore decrescente dell'import 2019  
Emilia-Romagna - Anni 2018 e 2019 - valori in euro

	Import 2018	Import 2019	Variazione import 2019/18	Export 2018	Export 2019	Variazione export 2019/18
Guatemala.....	12.466.459	44.088.381	+253,7%	22.288.846	23.438.308	+5,2%
Moldavia.....	62.774.589	42.161.133	-32,8%	41.973.927	46.764.250	+11,4%
Cile.....	44.718.658	40.100.266	-10,3%	254.502.364	253.394.567	-0,4%
Maurizio.....	36.950.541	39.127.298	+5,9%	12.901.460	11.928.877	-7,5%
Colombia.....	23.845.880	37.624.659	+57,8%	105.086.672	102.799.083	-2,2%
Algeria.....	13.473.686	36.686.112	+172,3%	498.094.942	448.205.088	-10,0%
Norvegia.....	14.537.403	35.293.154	+142,8%	268.897.253	271.449.501	+0,9%
Messico.....	67.052.045	34.353.944	-48,8%	612.867.885	554.666.929	-9,5%
Perù.....	20.666.847	28.396.742	+37,4%	95.289.210	102.086.468	+7,1%
Camerun.....	22.031.969	22.841.001	+3,7%	21.870.383	27.909.029	+27,6%
Uruguay.....	27.056.834	22.366.006	-17,3%	22.526.100	25.315.127	+12,4%
Malta.....	30.408.654	22.115.261	-27,3%	125.097.992	124.178.624	-0,7%
Nuova Zelanda.....	19.986.297	20.528.552	+2,7%	114.922.555	111.619.441	-2,9%
Senegal.....	31.285.757	20.256.043	-35,3%	34.889.128	37.079.204	+6,3%
Arabia Saudita.....	46.523.171	19.516.586	-58,0%	427.204.695	453.184.461	+6,1%
Lettonia.....	21.520.252	19.299.952	-10,3%	95.063.374	99.246.326	+4,4%
Estonia.....	11.716.223	17.337.075	+48,0%	88.654.867	84.605.691	-4,6%
Iran.....	18.893.984	14.724.962	-22,1%	232.520.157	147.469.366	-36,6%
Qatar.....	8.829.999	13.124.896	+48,6%	220.779.502	494.581.305	+124,0%
Bielorussia.....	14.478.335	11.071.664	-23,5%	77.655.090	69.956.282	-9,9%
Macedonia.....	12.339.995	11.001.321	-10,8%	34.948.760	32.566.065	-6,8%
Libano.....	9.332.662	10.002.791	+7,2%	141.097.369	114.106.150	-19,1%
El Salvador.....	8.143.785	9.792.470	+20,2%	7.369.952	8.937.416	+21,3%
Namibia.....	9.824.850	9.265.420	-5,7%	2.064.299	1.300.630	-37,0%
Venezuela.....	964.584	8.564.691	+787,9%	5.652.157	7.703.536	+36,3%
Singapore.....	6.483.086	8.402.827	+29,6%	231.787.017	198.509.139	-14,4%
Mauritania.....	8.610.286	7.458.095	-13,4%	7.526.658	1.378.454	-81,7%
Ghana.....	5.328.949	7.042.345	+32,2%	41.073.843	32.759.789	-20,2%
Cipro.....	6.726.507	6.668.537	-0,9%	156.868.427	148.898.378	-5,1%
Giordania.....	6.861.593	6.460.710	-5,8%	70.475.900	84.729.643	+20,2%
Bolivia.....	769.270	5.775.397	+650,8%	23.862.932	13.842.560	-42,0%
Uzbekistan.....	2.488.189	5.525.719	+122,1%	56.293.244	46.937.401	-16,6%
Repubblica Dominicana.....	4.833.465	5.262.724	+8,9%	33.922.081	35.610.845	+5,0%
Kuwait.....	128.979	5.253.926	+3.973,5%	155.590.844	165.042.449	+6,1%
Costarica.....	8.849.148	4.872.045	-44,9%	36.995.884	36.186.568	-2,2%
Nicaragua.....	3.710.407	4.755.160	+28,2%	5.992.957	3.284.058	-45,2%
Trinidad e Tobago.....	2.568.660	4.618.182	+79,8%	8.052.047	5.458.530	-32,2%
Gabon.....	4.414.912	4.603.479	+4,3%	11.406.501	5.938.186	-47,9%
Uganda.....	2.665.816	4.571.049	+71,5%	13.842.395	15.427.278	+11,4%
Honduras.....	2.119.907	3.956.773	+86,6%	10.380.831	13.874.353	+33,7%
Etiopia.....	5.559.320	3.703.297	-33,4%	33.361.003	26.167.049	-21,6%
Laos.....	1.470.168	3.445.220	+134,3%	362.927	1.610.042	+343,6%
Mongolia.....	1.277.040	3.142.475	+146,1%	8.604.573	10.057.382	+16,9%
Tanzania.....	4.179.751	2.819.014	-32,6%	15.876.015	13.326.093	-16,1%
Oman.....	3.481.393	2.528.080	-27,4%	65.208.097	64.832.296	-0,6%
Ruanda.....	1.022.218	2.260.009	+121,1%	1.114.923	928.576	-16,7%
Iraq.....	836.059	1.917.953	+129,4%	59.054.507	76.465.013	+29,5%
Montenegro.....	2.386.875	1.855.849	-22,2%	25.332.992	29.619.316	+16,9%
Nigeria.....	402.889	1.853.962	+360,2%	99.135.599	97.662.874	-1,5%
Yemen.....	1.212.859	1.807.601	+49,0%	4.342.551	7.449.060	+71,5%
Kenia.....	3.429.932	1.715.328	-50,0%	21.641.849	26.195.278	+21,0%
Maldiva.....	1.343.219	1.681.669	+25,2%	5.430.819	5.199.164	-4,3%
Georgia.....	2.488.140	1.547.141	-37,8%	34.185.227	38.551.779	+12,8%
Paesi e territori non determi.....	1.423.108	1.358.989	-4,5%	2.230.314	652.382	-70,7%
Macao.....	1.761.014	1.347.609	-23,5%	27.058.975	23.118.125	-14,6%
Malawi.....	3.313.005	1.277.123	-61,5%	2.672.420	1.299.308	-51,4%
Togo.....	1.009.147	1.267.411	+25,6%	3.709.361	9.172.887	+147,3%
Kosovo.....	658.345	1.098.761	+66,9%	19.275.925	24.198.836	+25,5%
Bahrein.....	5.250.308	1.096.532	-79,1%	48.419.159	47.204.768	-2,5%
Congo (Repubblica).....	1.064.699	1.095.133	+2,9%	8.384.645	11.306.528	+34,8%
Panama.....	4.098.314	1.030.738	-74,8%	24.205.816	24.116.284	-0,4%

TAB. CE.03.40 - Paesi classificati per valore decrescente dell'import 2019  
Emilia-Romagna - Anni 2018 e 2019 - valori in euro

	Import 2018	Import 2019	Variazione import 2019/18	Export 2018	Export 2019	Variazione export 2019/18
Paesi e territori non determi.....	1.653.953	1.003.382	-39,3%	10.201.312	5.557.279	-45,5%
Guyana.....	801.217	973.385	+21,5%	1.130.764	1.679.763	+48,6%
Repubblica Centrafricana.....	324.131	790.080	+143,8%	399.352	759.579	+90,2%
Congo (Rep. Dem. Ex Zaire).....	383.283	476.817	+24,4%	6.906.449	5.219.961	-24,4%
Madagascar.....	4.056.032	431.013	-89,4%	7.930.526	8.982.254	+13,3%
Kazakistan.....	6.458.011	423.815	-93,4%	157.347.109	112.304.732	-28,6%
Nepal.....	257.615	316.699	+22,9%	3.437.913	3.889.449	+13,1%
Mozambico.....	819.966	316.154	-61,4%	6.435.680	6.740.753	+4,7%
Liechtenstein.....	208.744	234.958	+12,6%	11.576.869	4.758.686	-58,9%
Swaziland.....	2.000.675	217.778	-89,1%	162.579	32.121	-80,2%
Siria.....	633.593	205.045	-67,6%	19.566.870	21.689.797	+10,8%
Azerbaigian.....	88.488	185.364	+109,5%	49.485.923	47.734.948	-3,5%
Angola.....	485.090	157.137	-67,6%	42.245.052	50.483.334	+19,5%
Libia.....	4.685.285	151.331	-96,8%	90.172.742	61.016.215	-32,3%
Burkina-Faso.....	310.946	126.934	-59,2%	5.577.750	13.963.501	+150,3%
Zimbabwe.....	67.778	87.768	+29,5%	3.626.692	2.072.776	-42,8%
Islanda.....	214.296	76.511	-64,3%	15.497.711	11.705.908	-24,5%
Armenia.....	28.092	76.390	+171,9%	17.380.139	23.778.145	+36,8%
Sudan.....	3.810.329	62.947	-98,3%	24.138.824	20.578.908	-14,7%
Benin.....	8.420	55.256	+556,2%	8.619.321	6.361.075	-26,2%
Cuba.....	164.065	54.047	-67,1%	38.317.708	38.938.575	+1,6%
Polinesia Francese.....	7.902	39.160	+395,6%	4.734.813	6.650.803	+40,5%
São Tomè e Principe.....	0	33.872	-	89.543	184.221	+105,7%
Afganistan.....	76.330	32.951	-56,8%	240.190	2.926.635	+1.118,5%
Nuova Caledonia e dipendenze.....	21.541	31.677	+47,1%	10.717.848	17.014.463	+58,7%
Kirghizistan.....	19.193	30.005	+56,3%	5.074.969	7.636.561	+50,5%
Brunei.....	2.202	24.386	+1.007,4%	1.370.311	2.974.612	+117,1%
Belize.....	0	21.402	-	281.108	3.638.724	+1.194,4%
Papuasias-Nuova Guinea.....	0	13.804	-	1.990.604	6.853.731	+244,3%
Haiti.....	111.232	11.485	-89,7%	3.763.396	1.780.936	-52,7%
Zambia.....	47.870	7.657	-84,0%	1.802.391	8.506.195	+371,9%
Giamaica.....	114.303	7.560	-93,4%	4.919.296	1.733.511	-64,8%
Bahamas.....	5.438	6.355	+16,9%	2.130.150	6.391.083	+200,0%
Città del Vaticano.....	36.699	4.433	-87,9%	55.914	99.317	+77,6%
Antigua e Barbuda.....	1.500	4.408	+193,9%	775.370	484.616	-37,5%
Capo Verde.....	0	3.990	-	3.019.477	2.938.365	-2,7%
Ceuta.....	0	3.768	-	294.880	239.529	-18,8%
Barbados.....	0	3.543	-	1.413.512	1.516.885	+7,3%
Guinea.....	0	3.285	-	3.718.805	5.394.104	+45,0%
Andorra.....	33.211	2.709	-91,8%	3.530.088	2.461.432	-30,3%
Figi.....	0	2.586	-	578.024	693.887	+20,0%
Suriname.....	0	2.000	-	1.765.211	1.529.603	-13,3%
Seychelles e dipendenze.....	0	1.223	-	12.020.622	9.639.009	-19,8%
Bhutan.....	0	1.201	-	289.252	55.541	-80,8%
Turkmenistan.....	0	1.080	-	2.350.914	4.669.005	+98,6%
Provviste e dotazioni di bord.....	0	0	-	23.943.426	18.108.813	-24,4%
Isole Faeroer.....	0	0	-	631.764	200.347	-68,3%
Gibilterra.....	1.410	0	-100,0%	3.475.183	6.738.652	+93,9%
Melilla.....	0	0	-	34.932	52.403	+50,0%
Mali.....	3.900	0	-100,0%	6.408.593	12.126.991	+89,2%
Niger.....	0	0	-	2.742.690	10.292.175	+275,3%
Ciad.....	0	0	-	341.358	1.059.412	+210,4%
Gambia.....	8.479	0	-100,0%	1.692.310	443.238	-73,8%
Guinea-Bissau.....	0	0	-	270.858	13.311	-95,1%
Sierra Leone.....	4.281	0	-100,0%	688.255	613.229	-10,9%
Liberia.....	5.204	0	-100,0%	2.267.479	2.575.296	+13,6%
Guinea Equatoriale.....	0	0	-	6.602.330	1.996.368	-69,8%
Burundi.....	5.075	0	-100,0%	522.937	787.709	+50,6%
Eritrea.....	0	0	-	942.489	1.664.156	+76,6%
Gibuti.....	0	0	-	1.937.812	1.691.771	-12,7%
Somalia.....	0	0	-	3.779.780	2.873.017	-24,0%

TAB. CE.03.40 - Paesi classificati per valore decrescente dell'import 2019  
Emilia-Romagna - Anni 2018 e 2019 - valori in euro

	Import 2018	Import 2019	Variazione import 2019/18	Export 2018	Export 2019	Variazione export 2019/18
Comore.....	75.664	0	-100,0%	1.108.566	471.579	-57,5%
Botswana.....	0	0	-	1.840.320	1.251.764	-32,0%
Lesotho.....	0	0	-	5.540	261.322	+4.617,0%
Groenlandia.....	80.821	0	-100,0%	55.326	18.466	-66,6%
S. Pierre e Miquelon.....	0	0	-	1.433	1.042	-27,3%
Bermuda.....	1.926	0	-100,0%	1.635.341	1.603.530	-1,9%
Anguilla.....	0	0	-	829.415	426.746	-48,5%
Saint Kitts (Christopher) e N. ....	0	0	-	26.425	13.520	-48,8%
Isole Turks e Caicos.....	0	0	-	193.767	330.694	+70,7%
Isole Vergini USA.....	42.623	0	-100,0%	331.289	2.099.834	+533,8%
Dominica.....	0	0	-	6.613.576	15.309.733	+131,5%
Isole Cayman.....	8.569.622	0	-100,0%	22.225.556	21.445.276	-3,5%
Santa Lucia.....	0	0	-	225.818	164.587	-27,1%
San Vincenzo.....	0	0	-	539.493	205.063	-62,0%
Isole Vergini Britann. e Mont. ....	17.550	0	-100,0%	32.449.187	44.865.005	+38,3%
Grenada.....	0	0	-	385.011	114.141	-70,4%
Aruba.....	0	0	-	1.205.086	1.076.305	-10,7%
Cisgiordania/striscia di Gaza.....	0	0	-	2.360.458	3.639.862	+54,2%
Tagikistan.....	0	0	-	4.908.955	3.129.865	-36,2%
Isole Wallis e Futuna.....	0	0	-	14.770	17.645	+19,5%
Kiribati.....	0	0	-	1.124	12.454	+1.008,0%
Vanuatu.....	0	0	-	40.686	46.642	+14,6%
Tonga.....	0	0	-	0	22.700	-
Samoa Occidentali.....	0	0	-	11.519	13.045	+13,2%
Marianne Settentrionali.....	0	0	-	105.960	14.875	-86,0%
Federazione Stati Micronesia.....	0	0	-	1.120	1.980	+76,8%
Isole Marshall.....	0	0	-	1.075	13.982.050	+1.300.555,8%
Palau.....	0	0	-	0	1.235	-
Samoa Americane.....	0	0	-	10.377	5.692	-45,1%
Guam.....	0	0	-	652.830	386.822	-40,7%
Isole Norfolk.....	0	0	-	0	2.804	-
Isole Cook.....	0	0	-	25.750	5.571	-78,4%
Provviste e dotazioni di bord. ....	0	0	-	8.314.586	16.450.367	+97,8%
Paesi e territori non specifi. ....	0	0	-	0	0	-
San Marino.....	0	0	-	0	0	-
Serbia e Montenegro.....	0	0	-	0	0	-
Monaco.....	0	0	-	0	0	-
Sud Sudan.....	0	0	-	344.249	0	-100,0%
Sant'Elena e dipendenze.....	0	0	-	0	0	-
Territ. Britannico dell'Oc. I. ....	0	0	-	0	0	-
Mayotte.....	0	0	-	0	0	-
Guadalupa.....	0	0	-	0	0	-
Martinica.....	0	0	-	0	0	-
Saint Barthélemy.....	0	0	-	915.457	0	-100,0%
Montserrat.....	1.262	0	-100,0%	0	0	-
Curacao.....	0	0	-	513.516	0	-100,0%
Bonaire, Sint Eustatius e Saba.....	0	0	-	239.467	0	-100,0%
Antille Olandesi.....	0	0	-	0	0	-
Sint Maarten.....	0	0	-	3.031.157	0	-100,0%
Guyana francese.....	0	0	-	0	0	-
Isole Falkland.....	0	0	-	0	0	-
Timor Est.....	0	0	-	2.631	0	-100,0%
Corea del Nord.....	0	0	-	0	0	-
Oceania Australiana.....	0	0	-	0	0	-
Nauru.....	0	0	-	0	0	-
Tuvalu.....	0	0	-	0	0	-
Oceania Americana.....	0	0	-	0	0	-
Pitcairn.....	0	0	-	0	0	-
Oceania Neo-Zelandese.....	0	0	-	0	0	-
Isole minori lontane degli US.....	0	0	-	0	0	-
Isola Cocos.....	0	0	-	0	0	-

TAB. CE.03.40 - Paesi classificati per valore decrescente dell'import 2019  
Emilia-Romagna - Anni 2018 e 2019 - valori in euro

	Import 2018	Import 2019	Variazione import 2019/18	Export 2018	Export 2019	Variazione export 2019/18
Isola Christmas.....	8.525	0	-100,0%	0	0	-
Isole Mc Donald.....	0	0	-	0	0	-
Isole Niue.....	21.224	0	-100,0%	0	0	-
Isole Tokelau.....	1.205	0	-100,0%	0	0	-
Regioni Polari.....	0	0	-	0	0	-
Antartide.....	0	0	-	0	0	-
Isola Bouvet.....	0	0	-	0	0	-
Georgia del sud, Sandwich.....	0	0	-	1.340	0	-100,0%
Terre Australi francesi.....	0	0	-	2.015	0	-100,0%
Provviste e dotazioni di bordo.....	0	0	-	0	0	-
Paesi e territori non determi. ....	0	0	-	0	0	-
Punti e depositi franchi.....	0	0	-	0	0	-
Paesi e territori non specifi. ....	0	0	-	0	0	-
Paesi e territori non specifi. ....	0	0	-	0	0	-
<b>Tutti i paesi.....</b>	<b>36.448.091.696</b>	<b>37.301.910.886</b>	<b>+2,3%</b>	<b>63.762.061.073</b>	<b>66.333.994.925</b>	<b>+4,0%</b>

Fonte: Coeweb - ISTAT

Elaborazione: SIMET - Camera di commercio della Romagna - Forlì-Cesena e Rimini



TAB. CE.03.41 - Paesi classificati per valore decrescente dell'export 2019  
Emilia-Romagna - Anni 2018 e 2019 - valori in euro

	Import 2018	Import 2019	Variazione import 2019/18	Export 2018	Export 2019	Variazione export 2019/18
Germania.....	6.201.930.421	6.288.486.870	+1,4%	8.006.707.199	8.105.918.956	+1,2%
Francia.....	3.178.425.333	3.277.485.449	+3,1%	6.922.865.336	7.106.969.042	+2,7%
Stati Uniti d'America.....	1.035.181.917	943.105.911	-8,9%	6.216.361.927	6.535.086.200	+5,1%
Regno Unito.....	1.321.442.475	1.388.707.141	+5,1%	4.305.561.077	4.594.447.321	+6,7%
Spagna.....	2.033.619.804	2.066.746.934	+1,6%	3.182.944.418	3.310.083.074	+4,0%
Giappone.....	303.367.181	303.088.400	-0,1%	1.145.933.225	2.141.357.732	+86,9%
Cina.....	3.493.376.640	3.560.359.557	+1,9%	1.967.721.049	2.064.208.138	+4,9%
Polonia.....	972.007.108	1.066.659.667	+9,7%	2.044.032.764	1.998.174.537	-2,2%
Paesi Bassi.....	1.886.784.562	2.016.970.974	+6,9%	1.664.136.866	1.639.492.992	-1,5%
Svizzera.....	288.107.313	387.023.773	+34,3%	1.318.473.513	1.548.980.780	+17,5%
Austria.....	1.102.712.816	947.260.473	-14,1%	1.450.537.863	1.534.804.022	+5,8%
Belgio.....	1.831.316.903	1.894.534.367	+3,5%	1.553.205.079	1.534.419.715	-1,2%
Russia.....	190.171.191	261.357.486	+37,4%	1.458.785.651	1.509.386.043	+3,5%
Romania.....	1.207.431.654	1.389.579.500	+15,1%	1.069.848.289	1.086.489.329	+1,6%
Rep. Ceca.....	536.759.622	517.378.303	-3,6%	956.573.139	959.279.123	+0,3%
Svezia.....	572.089.103	644.674.865	+12,7%	816.177.659	837.359.156	+2,6%
Turchia.....	923.653.456	965.228.041	+4,5%	866.615.695	784.615.960	-9,5%
Grecia.....	174.062.381	176.774.761	+1,6%	784.364.079	756.168.634	-3,6%
Australia.....	68.401.351	57.189.531	-16,4%	802.641.152	725.398.410	-9,6%
Canada.....	89.855.206	61.212.281	-31,9%	668.255.759	702.834.424	+5,2%
Hong Kong.....	57.932.550	55.595.307	-4,0%	702.871.533	697.763.785	-0,7%
Corea del Sud.....	328.741.665	315.322.951	-4,1%	541.586.429	608.588.780	+12,4%
Portogallo.....	231.749.256	249.998.278	+7,9%	557.963.644	592.191.729	+6,1%
Brasile.....	266.738.258	342.275.176	+28,3%	515.218.474	577.382.238	+12,1%
Danimarca.....	421.999.104	427.394.200	+1,3%	600.651.920	576.724.808	-4,0%
Ungheria.....	732.736.863	767.250.910	+4,7%	575.814.286	557.178.801	-3,2%
Messico.....	67.052.045	34.353.944	-48,8%	612.867.885	554.666.929	-9,5%
India.....	602.926.630	594.771.543	-1,4%	595.786.118	550.549.722	-7,6%
Emirati Arabi Uniti.....	48.587.064	53.135.497	+9,4%	530.090.238	520.261.929	-1,9%
Qatar.....	8.829.999	13.124.896	+48,6%	220.779.502	494.581.305	+124,0%
Slovenia.....	387.051.458	344.817.240	-10,9%	467.766.071	481.959.650	+3,0%
Arabia Saudita.....	46.523.171	19.516.586	-58,0%	427.204.695	453.184.461	+6,1%
Algeria.....	13.473.686	36.686.112	+172,3%	498.094.942	448.205.088	-10,0%
Slovacchia.....	380.660.760	380.103.533	-0,1%	385.308.009	424.169.345	+10,1%
Ucraina.....	543.213.424	535.449.694	-1,4%	295.295.535	393.707.480	+33,3%
Croazia.....	172.748.594	192.373.289	+11,4%	368.408.137	379.191.329	+2,9%
Israele.....	83.493.091	85.335.472	+2,2%	343.543.395	346.341.351	+0,8%
Repubblica Sudafricana.....	52.082.542	44.753.310	-14,1%	325.956.826	342.911.676	+5,2%
Egitto.....	106.379.564	122.743.324	+15,4%	358.230.337	320.807.396	-10,4%
Bulgaria.....	327.730.167	258.983.003	-21,0%	327.483.129	318.738.848	-2,7%
Finlandia.....	167.184.569	170.019.264	+1,7%	285.791.920	303.570.284	+6,2%
Irlanda.....	234.827.089	290.017.440	+23,5%	273.783.244	276.954.442	+1,2%
Norvegia.....	14.537.403	35.293.154	+142,8%	268.897.253	271.449.501	+0,9%
Cile.....	44.718.658	40.100.266	-10,3%	254.502.364	253.394.567	-0,4%
Indonesia.....	310.962.363	250.871.049	-19,3%	231.788.051	241.624.560	+4,2%
Tailandia.....	145.175.889	143.871.854	-0,9%	222.583.316	241.236.328	+8,4%
Taiwan.....	260.201.728	234.336.459	-9,9%	211.619.276	237.556.389	+12,3%
Tunisia.....	146.867.004	156.169.587	+6,3%	224.886.658	234.229.095	+4,2%
Marocco.....	97.477.606	124.885.075	+28,1%	183.270.913	218.314.360	+19,1%
Singapore.....	6.483.086	8.402.827	+29,6%	231.787.017	198.509.139	-14,4%
Vietnam.....	275.064.295	320.603.820	+16,6%	230.862.118	188.507.091	-18,3%
Serbia.....	88.839.074	93.066.046	+4,8%	166.245.889	186.069.834	+11,9%
Filippine.....	95.045.720	75.311.253	-20,8%	154.479.819	166.435.078	+7,7%
Kuwait.....	128.979	5.253.926	+3.973,5%	155.590.844	165.042.449	+6,1%
Albania.....	117.402.841	116.870.106	-0,5%	158.053.678	154.442.846	-2,3%
Lituania.....	119.975.486	124.816.289	+4,0%	134.755.535	154.074.518	+14,3%
Cipro.....	6.726.507	6.668.537	-0,9%	156.868.427	148.898.378	-5,1%
Iran.....	18.893.984	14.724.962	-22,1%	232.520.157	147.469.366	-36,6%
Argentina.....	474.322.424	388.194.232	-18,2%	227.452.764	140.331.800	-38,3%
Malaysia.....	131.798.404	93.901.525	-28,8%	149.636.793	136.426.101	-8,8%
Malta.....	30.408.654	22.115.261	-27,3%	125.097.992	124.178.624	-0,7%

TAB. CE.03.41 - Paesi classificati per valore decrescente dell'export 2019  
Emilia-Romagna - Anni 2018 e 2019 - valori in euro

	Import 2018	Import 2019	Variazione import 2019/18	Export 2018	Export 2019	Variazione export 2019/18
Pakistan.....	82.620.959	120.315.799	+45,6%	96.892.430	117.188.600	+20,9%
Libano.....	9.332.662	10.002.791	+7,2%	141.097.369	114.106.150	-19,1%
Lussemburgo.....	59.984.185	50.969.171	-15,0%	113.146.756	113.144.744	-0,0%
Kazakistan.....	6.458.011	423.815	-93,4%	157.347.109	112.304.732	-28,6%
Nuova Zelanda.....	19.986.297	20.528.552	+2,7%	114.922.555	111.619.441	-2,9%
Colombia.....	23.845.880	37.624.659	+57,8%	105.086.672	102.799.083	-2,2%
Perù.....	20.666.847	28.396.742	+37,4%	95.289.210	102.086.468	+7,1%
Lettonia.....	21.520.252	19.299.952	-10,3%	95.063.374	99.246.326	+4,4%
Nigeria.....	402.889	1.853.962	+360,2%	99.135.599	97.662.874	-1,5%
Bangladesh.....	235.249.223	282.593.338	+20,1%	91.443.422	89.402.979	-2,2%
Giordania.....	6.861.593	6.460.710	-5,8%	70.475.900	84.729.643	+20,2%
Estonia.....	11.716.223	17.337.075	+48,0%	88.654.867	84.605.691	-4,6%
Bosnia-Erzegovina.....	88.751.597	71.897.052	-19,0%	95.352.568	78.000.688	-18,2%
Iraq.....	836.059	1.917.953	+129,4%	59.054.507	76.465.013	+29,5%
Bielorussia.....	14.478.335	11.071.664	-23,5%	77.655.090	69.956.282	-9,9%
Oman.....	3.481.393	2.528.080	-27,4%	65.208.097	64.832.296	-0,6%
Libia.....	4.685.285	151.331	-96,8%	90.172.742	61.016.215	-32,3%
Angola.....	485.090	157.137	-67,6%	42.245.052	50.483.334	+19,5%
Azerbaigian.....	88.488	185.364	+109,5%	49.485.923	47.734.948	-3,5%
Bahreïn.....	5.250.308	1.096.532	-79,1%	48.419.159	47.204.768	-2,5%
Uzbekistan.....	2.488.189	5.525.719	+122,1%	56.293.244	46.937.401	-16,6%
Moldavia.....	62.774.589	42.161.133	-32,8%	41.973.927	46.764.250	+11,4%
Ecuador.....	92.237.206	86.509.254	-6,2%	45.499.654	46.520.884	+2,2%
Isole Vergini Britann. e Mont. ....	17.550	0	-100,0%	32.449.187	44.865.005	+38,3%
Cuba.....	164.065	54.047	-67,1%	38.317.708	38.938.575	+1,6%
Georgia.....	2.488.140	1.547.141	-37,8%	34.185.227	38.551.779	+12,8%
Costa d'Avorio.....	54.690.841	51.152.616	-6,5%	34.988.637	37.960.422	+8,5%
Senegal.....	31.285.757	20.256.043	-35,3%	34.889.128	37.079.204	+6,3%
Costarica.....	8.849.148	4.872.045	-44,9%	36.995.884	36.186.568	-2,2%
Repubblica Dominicana.....	4.833.465	5.262.724	+8,9%	33.922.081	35.610.845	+5,0%
Sri Lanka.....	40.296.517	49.961.804	+24,0%	37.179.271	34.350.678	-7,6%
Ghana.....	5.328.949	7.042.345	+32,2%	41.073.843	32.759.789	-20,2%
Macedonia.....	12.339.995	11.001.321	-10,8%	34.948.760	32.566.065	-6,8%
Montenegro.....	2.386.875	1.855.849	-22,2%	25.332.992	29.619.316	+16,9%
Camerun.....	22.031.969	22.841.001	+3,7%	21.870.383	27.909.029	+27,6%
Kenia.....	3.429.932	1.715.328	-50,0%	21.641.849	26.195.278	+21,0%
Etiopia.....	5.559.320	3.703.297	-33,4%	33.361.003	26.167.049	-21,6%
Uruguay.....	27.056.834	22.366.006	-17,3%	22.526.100	25.315.127	+12,4%
Kosovo.....	658.345	1.098.761	+66,9%	19.275.925	24.198.836	+25,5%
Panama.....	4.098.314	1.030.738	-74,8%	24.205.816	24.116.284	-0,4%
Armenia.....	28.092	76.390	+171,9%	17.380.139	23.778.145	+36,8%
Guatemala.....	12.466.459	44.088.381	+253,7%	22.288.846	23.438.308	+5,2%
Macao.....	1.761.014	1.347.609	-23,5%	27.058.975	23.118.125	-14,6%
Siria.....	633.593	205.045	-67,6%	19.566.870	21.689.797	+10,8%
Isole Cayman.....	8.569.622	0	-100,0%	22.225.556	21.445.276	-3,5%
Sudan.....	3.810.329	62.947	-98,3%	24.138.824	20.578.908	-14,7%
Provviste e dotazioni di bord. ....	0	0	-	23.943.426	18.108.813	-24,4%
Nuova Caledonia e dipendenze.....	21.541	31.677	+47,1%	10.717.848	17.014.463	+58,7%
Provviste e dotazioni di bord. ....	0	0	-	8.314.586	16.450.367	+97,8%
Uganda.....	2.665.816	4.571.049	+71,5%	13.842.395	15.427.278	+11,4%
Dominica.....	0	0	-	6.613.576	15.309.733	+131,5%
Myanmar.....	24.754.375	51.076.137	+106,3%	8.233.829	14.603.442	+77,4%
Cambogia.....	103.238.318	134.443.052	+30,2%	5.930.001	13.987.841	+135,9%
Isole Marshall.....	0	0	-	1.075	13.982.050	+1.300.555,8%
Burkina-Faso.....	310.946	126.934	-59,2%	5.577.750	13.963.501	+150,3%
Honduras.....	2.119.907	3.956.773	+86,6%	10.380.831	13.874.353	+33,7%
Bolivia.....	769.270	5.775.397	+650,8%	23.862.932	13.842.560	-42,0%
Tanzania.....	4.179.751	2.819.014	-32,6%	15.876.015	13.326.093	-16,1%
Mali.....	3.900	0	-100,0%	6.408.593	12.126.991	+89,2%
Maurizio.....	36.950.541	39.127.298	+5,9%	12.901.460	11.928.877	-7,5%
Islanda.....	214.296	76.511	-64,3%	15.497.711	11.705.908	-24,5%

TAB. CE.03.41 - Paesi classificati per valore decrescente dell'export 2019  
Emilia-Romagna - Anni 2018 e 2019 - valori in euro

	Import 2018	Import 2019	Variazione import 2019/18	Export 2018	Export 2019	Variazione export 2019/18
Congo (Repubblica).....	1.064.699	1.095.133	+2,9%	8.384.645	11.306.528	+34,8%
Paraguay.....	57.878.907	62.382.096	+7,8%	12.000.905	10.702.785	-10,8%
Niger.....	0	0	-	2.742.690	10.292.175	+275,3%
Mongolia.....	1.277.040	3.142.475	+146,1%	8.604.573	10.057.382	+16,9%
Seychelles e dipendenze.....	0	1.223	-	12.020.622	9.639.009	-19,8%
Togo.....	1.009.147	1.267.411	+25,6%	3.709.361	9.172.887	+147,3%
Madagascar.....	4.056.032	431.013	-89,4%	7.930.526	8.982.254	+13,3%
El Salvador.....	8.143.785	9.792.470	+20,2%	7.369.952	8.937.416	+21,3%
Zambia.....	47.870	7.657	-84,0%	1.802.391	8.506.195	+371,9%
Venezuela.....	964.584	8.564.691	+787,9%	5.652.157	7.703.536	+36,3%
Kirghizistan.....	19.193	30.005	+56,3%	5.074.969	7.636.561	+50,5%
Yemen.....	1.212.859	1.807.601	+49,0%	4.342.551	7.449.060	+71,5%
Papuasias-Nuova Guinea.....	0	13.804	-	1.990.604	6.853.731	+244,3%
Mozambico.....	819.966	316.154	-61,4%	6.435.680	6.740.753	+4,7%
Gibilterra.....	1.410	0	-100,0%	3.475.183	6.738.652	+93,9%
Polinesia Francese.....	7.902	39.160	+395,6%	4.734.813	6.650.803	+40,5%
Bahamas.....	5.438	6.355	+16,9%	2.130.150	6.391.083	+200,0%
Benin.....	8.420	55.256	+556,2%	8.619.321	6.361.075	-26,2%
Gabon.....	4.414.912	4.603.479	+4,3%	11.406.501	5.938.186	-47,9%
Paesi e territori non determi. ....	1.653.953	1.003.382	-39,3%	10.201.312	5.557.279	-45,5%
Trinidad e Tobago.....	2.568.660	4.618.182	+79,8%	8.052.047	5.458.530	-32,2%
Guinea.....	0	3.285	-	3.718.805	5.394.104	+45,0%
Congo (Rep. Dem. Ex Zaire).....	383.283	476.817	+24,4%	6.906.449	5.219.961	-24,4%
Maldive.....	1.343.219	1.681.669	+25,2%	5.430.819	5.199.164	-4,3%
Liechtenstein.....	208.744	234.958	+12,6%	11.576.869	4.758.686	-58,9%
Turkmenistan.....	0	1.080	-	2.350.914	4.669.005	+98,6%
Nepal.....	257.615	316.699	+22,9%	3.437.913	3.889.449	+13,1%
Cisgiordania/striscia di Gaza.....	0	0	-	2.360.458	3.639.862	+54,2%
Belize.....	0	21.402	-	281.108	3.638.724	+1.194,4%
Nicaragua.....	3.710.407	4.755.160	+28,2%	5.992.957	3.284.058	-45,2%
Tagikistan.....	0	0	-	4.908.955	3.129.865	-36,2%
Brunei.....	2.202	24.386	+1.007,4%	1.370.311	2.974.612	+117,1%
Capo Verde.....	0	3.990	-	3.019.477	2.938.365	-2,7%
Afganistan.....	76.330	32.951	-56,8%	240.190	2.926.635	+1.118,5%
Somalia.....	0	0	-	3.779.780	2.873.017	-24,0%
Liberia.....	5.204	0	-100,0%	2.267.479	2.575.296	+13,6%
Andorra.....	33.211	2.709	-91,8%	3.530.088	2.461.432	-30,3%
Isole Vergini USA.....	42.623	0	-100,0%	331.289	2.099.834	+533,8%
Zimbabwe.....	67.778	87.768	+29,5%	3.626.692	2.072.776	-42,8%
Guinea Equatoriale.....	0	0	-	6.602.330	1.996.368	-69,8%
Haiti.....	111.232	11.485	-89,7%	3.763.396	1.780.936	-52,7%
Giamaica.....	114.303	7.560	-93,4%	4.919.296	1.733.511	-64,8%
Gibuti.....	0	0	-	1.937.812	1.691.771	-12,7%
Guyana.....	801.217	973.385	+21,5%	1.130.764	1.679.763	+48,6%
Eritrea.....	0	0	-	942.489	1.664.156	+76,6%
Laos.....	1.470.168	3.445.220	+134,3%	362.927	1.610.042	+343,6%
Bermuda.....	1.926	0	-100,0%	1.635.341	1.603.530	-1,9%
Suriname.....	0	2.000	-	1.765.211	1.529.603	-13,3%
Barbados.....	0	3.543	-	1.413.512	1.516.885	+7,3%
Mauritania.....	8.610.286	7.458.095	-13,4%	7.526.658	1.378.454	-81,7%
Namibia.....	9.824.850	9.265.420	-5,7%	2.064.299	1.300.630	-37,0%
Malawi.....	3.313.005	1.277.123	-61,5%	2.672.420	1.299.308	-51,4%
Botswana.....	0	0	-	1.840.320	1.251.764	-32,0%
Aruba.....	0	0	-	1.205.086	1.076.305	-10,7%
Ciad.....	0	0	-	341.358	1.059.412	+210,4%
Ruanda.....	1.022.218	2.260.009	+121,1%	1.114.923	928.576	-16,7%
Burundi.....	5.075	0	-100,0%	522.937	787.709	+50,6%
Repubblica Centrafricana.....	324.131	790.080	+143,8%	399.352	759.579	+90,2%
Figi.....	0	2.586	-	578.024	693.887	+20,0%
Paesi e territori non determi. ....	1.423.108	1.358.989	-4,5%	2.230.314	652.382	-70,7%
Sierra Leone.....	4.281	0	-100,0%	688.255	613.229	-10,9%

TAB. CE.03.41 - Paesi classificati per valore decrescente dell'export 2019  
Emilia-Romagna - Anni 2018 e 2019 - valori in euro

	Import 2018	Import 2019	Variazione import 2019/18	Export 2018	Export 2019	Variazione export 2019/18
Antigua e Barbuda.....	1.500	4.408	+193,9%	775.370	484.616	-37,5%
Comore.....	75.664	0	-100,0%	1.108.566	471.579	-57,5%
Gambia.....	8.479	0	-100,0%	1.692.310	443.238	-73,8%
Anguilla.....	0	0	-	829.415	426.746	-48,5%
Guam.....	0	0	-	652.830	386.822	-40,7%
Isole Turks e Caicos.....	0	0	-	193.767	330.694	+70,7%
Lesotho.....	0	0	-	5.540	261.322	+4.617,0%
Ceuta.....	0	3.768	-	294.880	239.529	-18,8%
San Vincenzo.....	0	0	-	539.493	205.063	-62,0%
Isole Faeroer.....	0	0	-	631.764	200.347	-68,3%
São Tomè e Principe.....	0	33.872	-	89.543	184.221	+105,7%
Santa Lucia.....	0	0	-	225.818	164.587	-27,1%
Grenada.....	0	0	-	385.011	114.141	-70,4%
Città del Vaticano.....	36.699	4.433	-87,9%	55.914	99.317	+77,6%
Bhutan.....	0	1.201	-	289.252	55.541	-80,8%
Melilla.....	0	0	-	34.932	52.403	+50,0%
Vanuatu.....	0	0	-	40.686	46.642	+14,6%
Swaziland.....	2.000.675	217.778	-89,1%	162.579	32.121	-80,2%
Isole Salomone.....	46.941.012	52.114.964	+11,0%	33.249	24.655	-25,8%
Tonga.....	0	0	-	0	22.700	-
Groenlandia.....	80.821	0	-100,0%	55.326	18.466	-66,6%
Isole Wallis e Futuna.....	0	0	-	14.770	17.645	+19,5%
Marianne Settentrionali.....	0	0	-	105.960	14.875	-86,0%
Saint Kitts (Christopher) e N. ....	0	0	-	26.425	13.520	-48,8%
Guinea-Bissau.....	0	0	-	270.858	13.311	-95,1%
Samoa Occidentali.....	0	0	-	11.519	13.045	+13,2%
Kiribati.....	0	0	-	1.124	12.454	+1.008,0%
Samoa Americane.....	0	0	-	10.377	5.692	-45,1%
Isole Cook.....	0	0	-	25.750	5.571	-78,4%
Isole Norfolk.....	0	0	-	0	2.804	-
Federazione Stati Micronesia.....	0	0	-	1.120	1.980	+76,8%
Palau.....	0	0	-	0	1.235	-
S. Pierre e Miquelon.....	0	0	-	1.433	1.042	-27,3%
Paesi e territori non specifi. ....	0	0	-	0	0	-
San Marino.....	0	0	-	0	0	-
Serbia e Montenegro.....	0	0	-	0	0	-
Monaco.....	0	0	-	0	0	-
Sud Sudan.....	0	0	-	344.249	0	-100,0%
Sant'Elena e dipendenze.....	0	0	-	0	0	-
Territ. Britannico dell'Oc. I. ....	0	0	-	0	0	-
Mayotte.....	0	0	-	0	0	-
Guadalupa.....	0	0	-	0	0	-
Martinica.....	0	0	-	0	0	-
Saint Barthélemy.....	0	0	-	915.457	0	-100,0%
Montserrat.....	1.262	0	-100,0%	0	0	-
Curacao.....	0	0	-	513.516	0	-100,0%
Bonaire, Sint Eustatius e Saba.....	0	0	-	239.467	0	-100,0%
Antille Olandesi.....	0	0	-	0	0	-
Sint Maarten.....	0	0	-	3.031.157	0	-100,0%
Guyana francese.....	0	0	-	0	0	-
Isole Falkland.....	0	0	-	0	0	-
Timor Est.....	0	0	-	2.631	0	-100,0%
Corea del Nord.....	0	0	-	0	0	-
Oceania Australiana.....	0	0	-	0	0	-
Nauru.....	0	0	-	0	0	-
Tuvalu.....	0	0	-	0	0	-
Oceania Americana.....	0	0	-	0	0	-
Pitcairn.....	0	0	-	0	0	-
Oceania Neo-Zelandese.....	0	0	-	0	0	-
Isole minori lontane degli US.....	0	0	-	0	0	-
Isola Cocos.....	0	0	-	0	0	-

TAB. CE.03.41 - Paesi classificati per valore decrescente dell'export 2019  
Emilia-Romagna - Anni 2018 e 2019 - valori in euro

	Import 2018	Import 2019	Variazione import 2019/18	Export 2018	Export 2019	Variazione export 2019/18
Isola Christmas.....	8.525	0	-100,0%	0	0	-
Isole Mc Donald.....	0	0	-	0	0	-
Isole Niue.....	21.224	0	-100,0%	0	0	-
Isole Tokelau.....	1.205	0	-100,0%	0	0	-
Regioni Polari.....	0	0	-	0	0	-
Antartide.....	0	0	-	0	0	-
Isola Bouvet.....	0	0	-	0	0	-
Georgia del sud, Sandwich.....	0	0	-	1.340	0	-100,0%
Terre Australi francesi.....	0	0	-	2.015	0	-100,0%
Provviste e dotazioni di bordo.....	0	0	-	0	0	-
Paesi e territori non determi. ....	0	0	-	0	0	-
Punti e depositi franchi.....	0	0	-	0	0	-
Paesi e territori non specifi. ....	0	0	-	0	0	-
Paesi e territori non specifi. ....	0	0	-	0	0	-
<b>Tutti i paesi.....</b>	<b>36.448.091.696</b>	<b>37.301.910.886</b>	<b>+2,3%</b>	<b>63.762.061.073</b>	<b>66.333.994.925</b>	<b>+4,0%</b>

Fonte: Coeweb - ISTAT

Elaborazione: SIMET - Camera di commercio della Romagna - Forlì-Cesena e Rimini



Import ed export Italia

---

TAB. CE.04.01 - Import ed export per macrosettore  
Italia - Anni 2018 e 2019 - valori in euro

	Import 2018	Import 2019	Variazione import 2019/18	Export 2018	Export 2019	Variazione export 2019/18
Agricoltura, silvicoltura e p..	14.494.780.549	15.087.402.420	+4,1%	6.876.368.229	6.769.244.373	-1,6%
Estrazione di minerali.....	46.728.101.222	43.361.174.838	-7,2%	1.173.502.101	942.764.012	-19,7%
Alimentari, bevande e tabacco.....	30.321.650.911	30.370.728.128	+0,2%	35.473.974.141	37.810.331.650	+6,6%
Tessili.....	6.891.923.632	6.773.059.932	-1,7%	10.215.248.177	9.854.622.910	-3,5%
Abbigliamento .....	14.693.778.516	15.342.358.257	+4,4%	21.599.904.788	23.187.288.352	+7,3%
Pelle, calzature e accessori.....	10.914.489.960	10.839.526.136	-0,7%	21.374.039.076	23.441.726.361	+9,7%
Legno e prodotti in legno.....	3.589.052.816	3.437.687.125	-4,2%	1.939.271.252	1.956.984.430	+0,9%
Carta e stampa.....	7.784.061.520	7.400.919.168	-4,9%	7.027.062.728	6.756.900.020	-3,8%
Coke e prodotti petroliferi.....	9.899.281.841	8.867.834.737	-10,4%	14.659.292.773	13.103.414.185	-10,6%
Prodotti chimici.....	39.453.622.912	38.109.411.186	-3,4%	31.281.834.210	30.551.282.846	-2,3%
Prodotti farmaceutici.....	26.538.963.505	28.959.741.911	+9,1%	25.923.095.382	32.570.329.981	+25,6%
Gomma e plastica.....	10.624.625.228	10.713.124.150	+0,8%	16.749.910.646	16.673.760.360	-0,5%
Minerali non metalliferi.....	4.196.652.990	4.338.319.296	+3,4%	10.527.536.754	10.432.568.590	-0,9%
Metalli e prodotti in metallo.....	45.148.476.566	44.515.660.660	-1,4%	50.087.705.399	50.937.410.208	+1,7%
Macchinari.....	77.374.075.383	77.459.176.717	+0,1%	122.126.056.121	121.138.531.922	-0,8%
Mezzi di trasporto.....	49.977.136.292	49.398.436.365	-1,2%	51.572.839.050	49.745.030.308	-3,5%
Mobili.....	2.190.369.493	2.181.909.489	-0,4%	9.905.861.983	9.817.292.947	-0,9%
Altri prodotti manifatturieri.....	12.116.770.494	12.494.917.283	+3,1%	16.549.737.288	17.459.603.773	+5,5%
Altre esportazioni.....	13.106.636.085	13.262.971.029	+1,2%	10.262.175.358	12.699.276.789	+23,7%
<b>Tutte le merci.....</b>	<b>426.044.449.915</b>	<b>422.914.358.827</b>	<b>-0,7%</b>	<b>465.325.415.456</b>	<b>475.848.364.017</b>	<b>+2,3%</b>

Fonte: Coeweb - ISTAT

Elaborazione: SIMET - Camera di commercio della Romagna - Forlì-Cesena e Rimini



TAB. CE.04.02 - Import ed export per macrosettore e prodotto  
Italia - Anni 2018 e 2019 - valori in euro

	Import 2018	Import 2019	Variazione import 2019/18	Export 2018	Export 2019	Variazione export 2019/18
Prodotti di colture agricole .....	5.410.605.140	5.902.107.086	+9,1%	2.386.888.594	2.385.318.968	-0,1%
Prodotti di colture permanenti.....	4.746.060.966	4.924.640.007	+3,8%	3.256.534.995	3.150.675.859	-3,3%
Piante vive.....	322.213.456	325.600.240	+1,1%	680.296.658	670.626.317	-1,4%
Animali vivi e prodotti di or.....	2.330.530.221	2.239.557.725	-3,9%	136.554.320	121.585.670	-11,0%
Piante forestali e altri prod.....	3.001.788	2.310.978	-23,0%	2.453.285	1.486.243	-39,4%
Legno grezzo.....	298.689.180	252.382.980	-15,5%	20.405.252	46.326.093	+127,0%
Prodotti vegetali di bosco no.....	47.586.993	37.582.617	-21,0%	139.765.802	150.651.304	+7,8%
Pesci ed altri prodotti della.....	1.336.092.805	1.403.220.787	+5,0%	253.469.323	242.573.919	-4,3%
<b>Agricoltura, silvicoltura e p.....</b>	<b>14.494.780.549</b>	<b>15.087.402.420</b>	<b>+4,1%</b>	<b>6.876.368.229</b>	<b>6.769.244.373</b>	<b>-1,6%</b>
Antracite.....	1.542.718.045	1.070.172.388	-30,6%	6.639.103	13.181.413	+98,5%
Lignite.....	283.024	230.390	-18,6%	1.694	41.609	+2.356,3%
Petrolio greggio.....	27.555.930.850	26.015.967.581	-5,6%	275.370.971	39.465.474	-85,7%
Gas naturale.....	15.405.588.524	13.976.432.920	-9,3%	46.671.433	65.363.620	+40,1%
Minerali metalliferi ferrosi.....	603.238.919	599.860.247	-0,6%	235.331	15.332	-93,5%
Minerali metalliferi non ferrosi.....	529.178.007	568.819.156	+7,5%	80.555.593	54.562.689	-32,3%
Pietra, sabbia e argilla.....	592.639.667	617.050.721	+4,1%	554.515.334	573.441.978	+3,4%
Minerali di cave e miniere n.....	498.524.186	512.641.435	+2,8%	209.512.642	196.691.897	-6,1%
<b>Estrazione di minerali.....</b>	<b>46.728.101.222</b>	<b>43.361.174.838</b>	<b>-7,2%</b>	<b>1.173.502.101</b>	<b>942.764.012</b>	<b>-19,7%</b>
Carne lavorata e conservata e.....	5.742.298.756	5.823.219.957	+1,4%	3.292.151.072	3.287.204.143	-0,2%
Pesce, crostacei e molluschi .....	4.653.368.686	4.474.389.170	-3,8%	477.820.037	454.391.744	-4,9%
Frutta e ortaggi lavorati e c.....	1.856.459.878	1.933.124.936	+4,1%	3.590.910.031	3.670.269.443	+2,2%
Oli e grassi vegetali e animali.....	4.368.569.237	4.135.678.903	-5,3%	2.132.016.069	2.003.664.496	-6,0%
Prodotti delle industrie latt.....	3.706.645.698	3.822.844.378	+3,1%	3.451.795.203	3.744.569.869	+8,5%
Granaglie, amidi e di prodott.....	939.141.808	930.154.272	-1,0%	1.362.445.369	1.373.095.547	+0,8%
Prodotti da forno e farinacei.....	885.367.791	896.787.877	+1,3%	3.932.602.101	4.302.564.582	+9,4%
Altri prodotti alimentari.....	3.528.222.352	3.657.630.958	+3,7%	7.110.957.855	7.558.543.278	+6,3%
Prodotti per l'alimentazione .....	843.509.876	893.066.830	+5,9%	758.129.536	780.244.557	+2,9%
Bevande.....	1.822.469.153	1.894.997.170	+4,0%	8.749.369.870	9.344.657.152	+6,8%
Tabacco.....	1.975.597.676	1.908.833.677	-3,4%	615.776.998	1.291.126.839	+109,7%
<b>Alimentari, bevande e tabacco.....</b>	<b>30.321.650.911</b>	<b>30.370.728.128</b>	<b>+0,2%</b>	<b>35.473.974.141</b>	<b>37.810.331.650</b>	<b>+6,6%</b>
Filati di fibre tessili.....	1.835.927.264	1.695.449.910	-7,7%	1.349.193.646	1.293.474.063	-4,1%
Tessuti.....	1.875.675.482	1.882.121.857	+0,3%	4.390.944.340	4.211.370.687	-4,1%
Altri prodotti tessili.....	3.180.320.886	3.195.488.165	+0,5%	4.475.110.191	4.349.778.160	-2,8%
<b>Tessili.....</b>	<b>6.891.923.632</b>	<b>6.773.059.932</b>	<b>-1,7%</b>	<b>10.215.248.177</b>	<b>9.854.622.910</b>	<b>-3,5%</b>
Articoli di abbigliamento, es.....	12.217.745.116	12.694.733.436	+3,9%	17.762.541.047	19.127.108.958	+7,7%
Articoli di abbigliamento in .....	78.308.774	68.714.258	-12,3%	329.271.035	272.508.427	-17,2%
Articoli di maglieria.....	2.397.724.626	2.578.910.563	+7,6%	3.508.092.706	3.787.670.967	+8,0%
<b>Abbigliamento .....</b>	<b>14.693.778.516</b>	<b>15.342.358.257</b>	<b>+4,4%</b>	<b>21.599.904.788</b>	<b>23.187.288.352</b>	<b>+7,3%</b>
Cuoio conciato e lavorato; ar.....	5.004.689.749	4.763.031.270	-4,8%	11.451.698.067	12.946.411.045	+13,1%
Calzature.....	5.909.800.211	6.076.494.866	+2,8%	9.922.341.009	10.495.315.316	+5,8%
<b>Pelle, calzature e accessori.....</b>	<b>10.914.489.960</b>	<b>10.839.526.136</b>	<b>-0,7%</b>	<b>21.374.039.076</b>	<b>23.441.726.361</b>	<b>+9,7%</b>
Legno tagliato e piallato.....	1.379.485.176	1.279.741.372	-7,2%	381.334.102	410.678.483	+7,7%
Prodotti in legno, sughero, p.....	2.209.567.640	2.157.945.753	-2,3%	1.557.937.150	1.546.305.947	-0,7%
<b>Legno e prodotti in legno.....</b>	<b>3.589.052.816</b>	<b>3.437.687.125</b>	<b>-4,2%</b>	<b>1.939.271.252</b>	<b>1.956.984.430</b>	<b>+0,9%</b>
Pasta-carta, carta e cartone.....	6.587.073.438	6.138.983.194	-6,8%	3.660.645.211	3.380.699.303	-7,6%
Articoli di carta e di cartone.....	1.166.438.821	1.236.831.764	+6,0%	3.335.130.726	3.347.042.538	+0,4%
Prodotti della stampa .....	30.549.261	25.104.210	-17,8%	31.286.791	29.158.179	-6,8%
<b>Carta e stampa.....</b>	<b>7.784.061.520</b>	<b>7.400.919.168</b>	<b>-4,9%</b>	<b>7.027.062.728</b>	<b>6.756.900.020</b>	<b>-3,8%</b>
Prodotti di cokeria.....	94.650.724	202.723.552	+114,2%	133.140.507	115.553.721	-13,2%
Prodotti derivanti dalla raff.....	9.804.631.117	8.665.111.185	-11,6%	14.526.152.266	12.987.860.464	-10,6%
<b>Coke e prodotti petroliferi.....</b>	<b>9.899.281.841</b>	<b>8.867.834.737</b>	<b>-10,4%</b>	<b>14.659.292.773</b>	<b>13.103.414.185</b>	<b>-10,6%</b>
Prodotti chimici di base, fer.....	26.844.888.713	25.593.346.373	-4,7%	15.218.749.225	14.143.935.454	-7,1%
Agrofarmaci e altri prodotti .....	796.301.316	779.793.419	-2,1%	670.923.271	682.052.973	+1,7%
Pitture, vernici e smalti, in.....	1.148.122.263	1.140.849.453	-0,6%	2.395.244.124	2.347.278.134	-2,0%

TAB. CE.04.02 - Import ed export per macrosettore e prodotto  
Italia - Anni 2018 e 2019 - valori in euro

	Import 2018	Import 2019	Variazione import 2019/18	Export 2018	Export 2019	Variazione export 2019/18
Saponi e detergenti, prodotti.....	3.190.519.934	3.290.441.186	+3,1%	6.684.025.507	6.918.425.702	+3,5%
Altri prodotti chimici.....	6.224.330.050	6.126.991.070	-1,6%	5.420.540.821	5.616.454.295	+3,6%
Fibre sintetiche e artificiali.....	1.249.460.636	1.177.989.685	-5,7%	892.351.262	843.136.288	-5,5%
<b>Prodotti chimici.....</b>	<b>39.453.622.912</b>	<b>38.109.411.186</b>	<b>-3,4%</b>	<b>31.281.834.210</b>	<b>30.551.282.846</b>	<b>-2,3%</b>
Prodotti farmaceutici di base.....	4.387.685.112	5.353.259.483	+22,0%	2.788.798.429	3.015.709.415	+8,1%
Medicinali e preparati farmac. ....	22.151.278.393	23.606.482.428	+6,6%	23.134.296.953	29.554.620.566	+27,8%
<b>Prodotti farmaceutici.....</b>	<b>26.538.963.505</b>	<b>28.959.741.911</b>	<b>+9,1%</b>	<b>25.923.095.382</b>	<b>32.570.329.981</b>	<b>+25,6%</b>
Articoli in gomma.....	3.720.526.265	3.719.389.645	-0,0%	4.263.647.760	4.181.937.746	-1,9%
Articoli in materie plastiche.....	6.904.098.963	6.993.734.505	+1,3%	12.486.262.886	12.491.822.614	+0,0%
<b>Gomma e plastica.....</b>	<b>10.624.625.228</b>	<b>10.713.124.150</b>	<b>+0,8%</b>	<b>16.749.910.646</b>	<b>16.673.760.360</b>	<b>-0,5%</b>
Vetro e di prodotti in vetro.....	1.724.432.646	1.806.035.740	+4,7%	2.374.932.372	2.407.062.253	+1,4%
Prodotti refrattari.....	298.009.554	311.613.483	+4,6%	318.958.224	298.689.568	-6,4%
Materiali da costruzione in t. ....	167.175.888	165.871.186	-0,8%	3.997.221.785	3.951.859.121	-1,1%
Altri prodotti in porcellana ..	639.268.755	654.059.066	+2,3%	566.902.547	573.879.762	+1,2%
Cemento, calce e gesso.....	141.430.430	157.883.951	+11,6%	179.070.012	172.655.663	-3,6%
Prodotti in calcestruzzo, cem. ....	155.808.083	165.303.603	+6,1%	682.139.558	732.140.016	+7,3%
Pietre tagliate, modellate e ..	100.723.182	100.034.741	-0,7%	1.467.011.002	1.364.818.699	-7,0%
Prodotti abrasivi e di minera. ....	969.804.452	977.517.526	+0,8%	941.301.254	931.463.508	-1,0%
<b>Minerali non metalliferi.....</b>	<b>4.196.652.990</b>	<b>4.338.319.296</b>	<b>+3,4%</b>	<b>10.527.536.754</b>	<b>10.432.568.590</b>	<b>-0,9%</b>
Prodotti della siderurgia.....	16.239.367.327	14.990.974.953	-7,7%	9.500.324.088	8.881.289.103	-6,5%
Tubi, condotti, profilati cav. ....	1.752.905.412	1.811.192.080	+3,3%	6.024.506.000	6.067.721.854	+0,7%
Altri prodotti della prima tr. ....	1.087.730.333	979.844.174	-9,9%	3.233.593.982	3.053.916.894	-5,6%
Metalli di base preziosi e al. ....	17.124.772.126	17.638.767.620	+3,0%	10.166.395.214	12.372.021.146	+21,7%
Prodotti della fusione della ..	101.800.818	118.364.734	+16,3%	242.665.965	234.542.722	-3,3%
Elementi da costruzione in me. ....	515.895.914	608.094.051	+17,9%	2.008.697.582	1.824.281.025	-9,2%
Cisterne, serbatoi, radiatori. ....	546.599.943	543.542.503	-0,6%	1.463.675.117	1.428.393.863	-2,4%
Generatori di vapore, esclusi. ....	42.607.623	35.389.693	-16,9%	314.302.857	261.436.364	-16,8%
Armi e munizioni.....	227.938.643	161.437.846	-29,2%	1.115.547.842	903.744.733	-19,0%
Articoli di coltelleria, uten. ....	3.091.759.323	3.021.803.182	-2,3%	4.976.695.134	4.727.348.555	-5,0%
Altri prodotti in metallo.....	4.417.099.104	4.606.249.824	+4,3%	11.041.301.618	11.182.713.949	+1,3%
<b>Metalli e prodotti in metallo.....</b>	<b>45.148.476.566</b>	<b>44.515.660.660</b>	<b>-1,4%</b>	<b>50.087.705.399</b>	<b>50.937.410.208</b>	<b>+1,7%</b>
Componenti elettronici e sche. ....	2.748.836.879	2.667.246.077	-3,0%	2.206.003.099	2.210.640.386	+0,2%
Computer e unità periferiche.....	6.277.394.878	6.193.056.522	-1,3%	2.254.987.451	2.373.185.603	+5,2%
Apparecchiature per le teleco. ....	8.523.020.826	8.361.825.758	-1,9%	3.385.660.452	3.223.579.531	-4,8%
Prodotti di elettronica di co. ....	2.771.368.559	2.714.753.010	-2,0%	913.168.751	962.857.893	+5,4%
Strumenti e apparecchi di mis. ....	5.826.723.613	5.797.885.286	-0,5%	5.604.826.094	5.410.713.597	-3,5%
Strumenti per irradiazione, a. ....	1.133.932.821	1.210.041.318	+6,7%	830.393.989	903.617.608	+8,8%
Strumenti ottici e attrezzatu. ....	648.412.185	654.237.800	+0,9%	331.638.699	302.476.041	-8,8%
Supporti magnetici ed ottici.....	132.565.752	135.490.216	+2,2%	70.559.637	59.762.041	-15,3%
Motori, generatori e trasform. ....	6.871.760.611	6.982.916.366	+1,6%	8.896.201.912	8.721.730.227	-2,0%
Batterie di pile e accumulato. ....	992.755.759	1.085.753.954	+9,4%	787.084.192	784.246.130	-0,4%
Apparecchiature di cablaggio .....	2.838.423.927	2.720.584.780	-4,2%	4.643.180.422	4.582.393.179	-1,3%
Apparecchiature per illuminaz. ....	1.566.688.078	1.536.610.446	-1,9%	2.302.673.314	2.216.432.112	-3,7%
Apparecchi per uso domestico.....	3.817.232.440	4.008.709.546	+5,0%	5.598.497.521	5.417.650.869	-3,2%
Altre apparecchiature elettriche.....	1.924.669.947	1.876.654.916	-2,5%	2.021.314.078	1.877.611.311	-7,1%
Macchine di impiego generale.....	12.005.744.446	12.161.261.271	+1,3%	23.668.607.385	24.424.245.354	+3,2%
Altre macchine di impiego gen. ....	9.839.965.057	10.000.347.497	+1,6%	25.728.002.518	25.539.493.714	-0,7%
Macchine per l'agricoltura e ..	1.260.017.948	1.353.517.004	+7,4%	3.866.483.967	3.883.495.756	+0,4%
Macchine per la formatura dei. ....	2.449.709.596	2.218.387.313	-9,4%	7.092.844.418	6.915.384.384	-2,5%
Altre macchine per impieghi s. ....	5.744.852.061	5.779.897.637	+0,6%	21.923.928.222	21.329.016.186	-2,7%
<b>Macchinari.....</b>	<b>77.374.075.383</b>	<b>77.459.176.717</b>	<b>+0,1%</b>	<b>122.126.056.121</b>	<b>121.138.531.922</b>	<b>-0,8%</b>
Autoveicoli.....	33.317.004.393	32.883.872.111	-1,3%	22.586.845.543	20.790.189.551	-8,0%
Carrozzerie per autoveicoli; ..	741.093.985	701.582.120	-5,3%	913.678.707	873.124.438	-4,4%
Parti ed accessori per autove. ....	8.805.898.536	8.508.089.185	-3,4%	14.056.707.523	13.995.476.520	-0,4%
Navi e imbarcazioni.....	1.575.649.527	1.481.261.881	-6,0%	4.630.061.804	4.415.594.350	-4,6%
Locomotive e di materiale rot. ....	659.961.081	768.096.807	+16,4%	991.498.712	946.927.490	-4,5%
Aeromobili, veicoli spaziali ..	2.923.206.073	3.028.656.802	+3,6%	5.755.318.173	5.934.503.882	+3,1%

TAB. CE.04.02 - Import ed export per macrosettore e prodotto  
Italia - Anni 2018 e 2019 - valori in euro

	Import 2018	Import 2019	Variazione import 2019/18	Export 2018	Export 2019	Variazione export 2019/18
Veicoli militari da combattim.. .....	0	0	-	0	0	-
Mezzi di trasporto n.c.a.....	1.954.322.697	2.026.877.459	+3,7%	2.638.728.588	2.789.214.077	+5,7%
<b>Mezzi di trasporto.....</b>	<b>49.977.136.292</b>	<b>49.398.436.365</b>	<b>-1,2%</b>	<b>51.572.839.050</b>	<b>49.745.030.308</b>	<b>-3,5%</b>
Mobili.....	2.190.369.493	2.181.909.489	-0,4%	9.905.861.983	9.817.292.947	-0,9%
<b>Mobili.....</b>	<b>2.190.369.493</b>	<b>2.181.909.489</b>	<b>-0,4%</b>	<b>9.905.861.983</b>	<b>9.817.292.947</b>	<b>-0,9%</b>
Gioielleria, bigiotteria e ar.. .....	3.057.721.429	3.054.823.305	-0,1%	6.876.007.888	7.424.590.303	+8,0%
Strumenti musicali.....	118.212.709	114.094.907	-3,5%	136.616.964	131.937.526	-3,4%
Articoli sportivi.....	654.950.096	699.065.716	+6,7%	1.154.896.584	1.125.284.579	-2,6%
Giochi e giocattoli.....	1.192.475.509	1.149.359.334	-3,6%	481.610.142	476.144.380	-1,1%
Strumenti e forniture mediche.. .....	5.802.393.509	6.133.836.393	+5,7%	6.486.282.579	6.883.047.301	+6,1%
Altri prodotti delle industri.. .....	1.291.017.242	1.343.737.628	+4,1%	1.414.323.131	1.418.599.684	+0,3%
<b>Altri prodotti manifatturieri.....</b>	<b>12.116.770.494</b>	<b>12.494.917.283</b>	<b>+3,1%</b>	<b>16.549.737.288</b>	<b>17.459.603.773</b>	<b>+5,5%</b>
Energia elettrica.....	2.617.891.482	2.085.892.478	-20,3%	269.238.227	320.744.022	+19,1%
Gas manufatti e combustibili .. .....	909.142	3.484.167	+283,2%	7.253	8.425	+16,2%
Acque e fanghi di depurazione.....	21.281	160.563	+654,5%	220.970	295.551	+33,8%
Rifiuti.....	5.540.039.158	5.423.850.470	-2,1%	1.760.143.446	1.728.916.050	-1,8%
Prodotti del trattamento e de.. .....	6.720	7.425	+10,5%	414.055	349.268	-15,6%
Prodotti del recupero dei mat.. .....	547.193	33.181	-93,9%	0	0	-
Libri, periodici e prodotti d.. .....	539.357.003	543.263.575	+0,7%	1.114.515.008	1.047.512.329	-6,0%
Giochi per computer e altri s.. .....	6.306.456	4.612.013	-26,9%	5.031.610	5.201.357	+3,4%
Prodotti delle attività cinem.. .....	348.901.675	338.358.406	-3,0%	134.815.166	132.491.118	-1,7%
Prodotti dell'editoria musica.. .....	18.625.108	17.718.045	-4,9%	40.234.753	37.475.834	-6,9%
Prodotti delle attività fotog.. .....	7.675.277	6.414.085	-16,4%	30.499.739	30.840.227	+1,1%
Prodotti delle attività creat.. .....	164.314.918	170.616.090	+3,8%	321.886.709	327.674.583	+1,8%
Prodotti delle attività di bi.. .....	36.183.106	16.704.207	-53,8%	26.600.241	25.459.823	-4,3%
Prodotti di altre attività di.. .....	8.080.551	6.787.706	-16,0%	1.546.949	344.731	-77,7%
Merci dichiarate come provvis.. .....	3.817.777.015	4.645.068.618	+21,7%	6.557.021.232	9.041.963.471	+37,9%
<b>Altre esportazioni.....</b>	<b>13.106.636.085</b>	<b>13.262.971.029</b>	<b>+1,2%</b>	<b>10.262.175.358</b>	<b>12.699.276.789</b>	<b>+23,7%</b>
<b>Tutte le merci.....</b>	<b>426.044.449.915</b>	<b>422.914.358.827</b>	<b>-0,7%</b>	<b>465.325.415.456</b>	<b>475.848.364.017</b>	<b>+2,3%</b>

Fonte: Coeweb - ISTAT

Elaborazione: SIMET - Camera di commercio della Romagna - Forlì-Cesena e Rimini

TAB. CE.04.03 - Import ed export per area geografica  
Italia - Anni 2018 e 2019 - valori in euro

	Import 2018	Import 2019	Variazione import 2019/18	Export 2018	Export 2019	Variazione export 2019/18
Unione Europea a 28.....	250.717.063.872	250.676.954.830	-0,0%	263.080.516.849	266.006.816.359	+1,1%
Altri Paesi d'Europa.....	43.414.546.951	42.263.648.012	-2,7%	48.472.335.280	52.136.050.758	+7,6%
Africa Settentrionale.....	15.522.067.058	14.551.969.474	-6,2%	12.485.007.483	11.792.069.028	-5,6%
Altri Paesi Africani.....	6.495.068.432	6.898.165.651	+6,2%	5.526.764.494	5.522.745.286	-0,1%
America Settentrionale.....	17.467.537.925	18.747.488.129	+7,3%	46.533.811.719	50.084.736.993	+7,6%
America Centro-Meridionale.....	9.184.965.873	9.565.681.934	+4,1%	14.339.982.478	13.929.428.094	-2,9%
Medio Oriente.....	21.885.020.789	17.161.326.453	-21,6%	18.138.797.031	17.527.370.241	-3,4%
Asia Centrale.....	9.871.575.337	10.059.651.058	+1,9%	7.287.713.180	7.059.369.116	-3,1%
Asia Orientale.....	49.490.743.102	51.003.807.962	+3,1%	39.897.933.437	41.714.942.083	+4,6%
Oceania.....	932.615.640	840.164.519	-9,9%	4.708.523.475	4.810.299.002	+2,2%
Altre destinazioni.....	1.063.244.936	1.145.500.805	+7,7%	4.854.030.030	5.264.537.057	+8,5%
<b>Tutti i paesi.....</b>	<b>426.044.449.915</b>	<b>422.914.358.827</b>	<b>-0,7%</b>	<b>465.325.415.456</b>	<b>475.848.364.017</b>	<b>+2,3%</b>

Fonte: Coeweb - ISTAT

Elaborazione: SIMET - Camera di commercio della Romagna - Forlì-Cesena e Rimini

TAB. CE.04.04 - Import ed export per area geografica e paese  
Italia - Anni 2018 e 2019 - valori in euro

	Import 2018	Import 2019	Variazione import 2019/18	Export 2018	Export 2019	Variazione export 2019/18
Francia.....	36.625.639.687	36.628.789.837	+0,0%	48.655.289.837	49.824.452.276	+2,4%
Paesi Bassi.....	22.692.636.534	23.008.897.223	+1,4%	11.661.238.417	11.839.728.754	+1,5%
Germania.....	70.192.758.650	69.610.722.998	-0,8%	58.179.438.623	58.113.180.311	-0,1%
Regno Unito.....	11.264.522.721	10.653.402.388	-5,4%	23.797.814.209	24.915.048.052	+4,7%
Irlanda.....	4.025.302.440	4.462.178.570	+10,9%	1.793.822.722	1.791.024.357	-0,2%
Danimarca.....	2.568.271.079	2.581.936.503	+0,5%	2.944.681.843	2.907.320.613	-1,3%
Grecia.....	2.871.486.870	2.719.249.125	-5,3%	4.553.430.863	4.540.529.955	-0,3%
Portogallo.....	2.023.297.951	1.966.349.293	-2,8%	4.211.459.393	4.308.442.836	+2,3%
Spagna.....	20.759.207.662	21.442.765.160	+3,3%	24.199.717.397	24.026.869.422	-0,7%
Belgio.....	19.289.301.081	19.478.883.634	+1,0%	13.304.370.546	14.062.257.970	+5,7%
Lussemburgo.....	540.669.264	625.844.328	+15,8%	609.730.866	633.405.285	+3,9%
Svezia.....	4.459.830.543	4.326.930.462	-3,0%	4.880.768.002	4.998.440.197	+2,4%
Finlandia.....	1.599.546.371	2.466.479.375	+54,2%	1.723.790.437	1.731.327.064	+0,4%
Austria.....	9.626.338.497	9.522.725.638	-1,1%	10.248.267.262	10.261.615.571	+0,1%
Malta.....	277.144.077	268.405.846	-3,2%	1.794.146.295	1.559.735.782	-13,1%
Estonia.....	141.604.615	144.158.425	+1,8%	475.117.448	462.327.687	-2,7%
Lettonia.....	151.560.630	133.484.433	-11,9%	503.076.970	548.862.048	+9,1%
Lituania.....	561.003.394	613.577.674	+9,4%	930.115.592	967.637.903	+4,0%
Polonia.....	9.786.524.626	9.997.040.083	+2,2%	13.617.413.370	13.286.062.553	-2,4%
Rep. Ceca.....	6.741.396.307	6.804.086.644	+0,9%	6.451.998.450	6.470.134.543	+0,3%
Slovacchia.....	4.134.550.150	3.119.495.600	-24,6%	3.112.970.180	3.103.277.075	-0,3%
Ungheria.....	5.260.925.290	5.004.496.069	-4,9%	4.953.641.859	4.821.356.925	-2,7%
Romania.....	7.264.444.638	7.209.771.421	-0,8%	7.761.655.517	7.545.809.393	-2,8%
Bulgaria.....	2.424.117.780	2.143.227.243	-11,6%	2.441.582.974	2.434.090.140	-0,3%
Slovenia.....	3.299.711.689	3.357.660.795	+1,8%	4.805.627.259	4.409.991.885	-8,2%
Croazia.....	1.817.677.308	1.847.986.627	+1,7%	3.214.563.764	3.685.664.289	+14,7%
Cipro.....	103.711.967	128.723.937	+24,1%	912.683.492	1.098.072.156	+20,3%
Provviste e dotazioni di bord.....	0	0	-	1.256.856.138	1.599.372.061	+27,3%
Paesi e territori non determi.....	213.882.051	409.685.499	+91,5%	85.247.124	60.779.256	-28,7%
Paesi e territori non specifi.....	0	0	-	0	0	-
<b>Unione Europea a 28.....</b>	<b>250.717.063.872</b>	<b>250.676.954.830</b>	<b>-0,0%</b>	<b>263.080.516.849</b>	<b>266.006.816.359</b>	<b>+1,1%</b>
Islanda.....	19.713.080	11.803.014	-40,1%	122.882.235	107.522.042	-12,5%
Norvegia.....	1.424.567.892	1.111.961.978	-21,9%	1.715.057.858	1.883.393.619	+9,8%
Liechtenstein.....	4.997.922	5.494.179	+9,9%	52.884.680	54.721.931	+3,5%
Svizzera.....	10.960.617.671	10.942.636.167	-0,2%	22.328.156.896	26.028.995.958	+16,6%
Isole Faeroer.....	553.216	729.856	+31,9%	3.806.440	3.871.010	+1,7%
Andorra.....	628.249	615.306	-2,1%	22.804.587	23.384.568	+2,5%
Gibilterra.....	37.598.718	18.765	-100,0%	1.173.415.273	874.333.287	-25,5%
Città del Vaticano.....	148.216	56.564	-61,8%	29.737.347	10.069.855	-66,1%
San Marino.....	0	0	-	37.939.101	35.232.844	-7,1%
Turchia.....	9.039.354.233	9.458.997.533	+4,6%	8.779.596.020	8.333.677.999	-5,1%
Albania.....	1.119.041.175	1.109.938.597	-0,8%	1.417.819.883	1.355.748.330	-4,4%
Ucraina.....	2.623.725.779	2.501.422.800	-4,7%	1.635.149.617	1.755.325.401	+7,3%
Bielorussia.....	83.746.997	83.740.405	-0,0%	386.620.344	419.458.281	+8,5%
Moldavia.....	314.311.329	263.406.049	-16,2%	249.190.144	272.527.978	+9,4%
Russia.....	14.969.909.640	14.324.183.148	-4,3%	7.566.701.758	7.917.775.588	+4,6%
Bosnia-Erzegovina.....	791.217.243	664.019.053	-16,1%	708.444.199	695.854.938	-1,8%
Serbia e Montenegro.....	0	0	-	0	0	-
Kosovo.....	7.559.513	20.811.677	+175,3%	105.642.862	127.075.770	+20,3%
Macedonia.....	187.539.273	173.563.326	-7,5%	279.745.665	285.344.570	+2,0%
Montenegro.....	17.510.568	17.634.902	+0,7%	163.835.352	169.210.285	+3,3%
Serbia.....	1.811.806.237	1.572.614.693	-13,2%	1.692.847.192	1.783.226.504	+5,3%
Monaco.....	0	0	-	57.827	0	-100,0%
<b>Altri Paesi d'Europa.....</b>	<b>43.414.546.951</b>	<b>42.263.648.012</b>	<b>-2,7%</b>	<b>48.472.335.280</b>	<b>52.136.050.758</b>	<b>+7,6%</b>
<b>Europa.....</b>	<b>294.131.610.823</b>	<b>292.940.602.842</b>	<b>-0,4%</b>	<b>311.552.852.129</b>	<b>318.142.867.117</b>	<b>+2,1%</b>
Ceuta.....	92.496	234.177	+153,2%	12.647.737	7.410.571	-41,4%
Melilla.....	0	0	-	1.754.819	2.768.194	+57,7%
Marocco.....	1.023.667.699	1.122.486.724	+9,7%	2.026.198.573	2.067.976.965	+2,1%
Algeria.....	5.717.089.122	4.341.467.068	-24,1%	3.088.626.087	2.921.345.534	-5,4%

TAB. CE.04.04 - Import ed export per area geografica e paese  
Italia - Anni 2018 e 2019 - valori in euro

	Import 2018	Import 2019	Variazione import 2019/18	Export 2018	Export 2019	Variazione export 2019/18
Tunisia.....	2.485.311.532	2.444.540.332	-1,6%	3.464.953.763	3.129.519.374	-9,7%
Libia.....	4.189.997.471	4.714.453.940	+12,5%	1.207.067.909	1.243.398.587	+3,0%
Egitto.....	2.105.908.738	1.928.787.233	-8,4%	2.683.758.595	2.419.649.803	-9,8%
<b>Africa Settentrionale.....</b>	<b>15.522.067.058</b>	<b>14.551.969.474</b>	<b>-6,2%</b>	<b>12.485.007.483</b>	<b>11.792.069.028</b>	<b>-5,6%</b>
Sudan.....	16.756.316	35.802.499	+113,7%	103.274.081	90.622.459	-12,3%
Sud Sudan.....	0	0	-	1.080.495	0	-100,0%
Mauritania.....	95.288.085	121.346.964	+27,3%	27.775.575	23.363.036	-15,9%
Mali.....	4.277.268	3.374.480	-21,1%	50.826.366	67.032.676	+31,9%
Burkina-Faso.....	17.529.309	50.543.138	+188,3%	63.857.061	63.830.636	-0,0%
Niger.....	15.639	107.485	+587,3%	18.144.418	24.641.381	+35,8%
Ciad.....	592.909	10.240	-98,3%	4.456.374	7.355.119	+65,0%
Capo Verde.....	8.855.099	7.466.144	-15,7%	16.908.915	13.303.405	-21,3%
Senegal.....	102.362.395	100.888.373	-1,4%	254.364.561	292.807.557	+15,1%
Gambia.....	481.736	4.390.935	+811,5%	4.977.090	4.455.607	-10,5%
Guinea-Bissau.....	95.979	110.153	+14,8%	2.073.740	1.923.125	-7,3%
Guinea.....	2.079.270	3.672.219	+76,6%	52.762.128	55.598.122	+5,4%
Sierra Leone.....	535.852	799.572	+49,2%	6.327.306	4.769.062	-24,6%
Liberia.....	3.908.721	9.283.974	+137,5%	14.725.454	8.704.801	-40,9%
Costa d'Avorio.....	242.171.104	218.105.866	-9,9%	192.755.737	182.890.258	-5,1%
Ghana.....	144.387.385	303.612.906	+110,3%	242.946.318	210.993.043	-13,2%
Togo.....	7.028.520	6.990.467	-0,5%	62.513.422	85.119.756	+36,2%
Benin.....	2.729.332	1.113.030	-59,2%	42.472.370	38.134.983	-10,2%
Nigeria.....	1.214.335.194	1.532.916.012	+26,2%	735.186.278	741.029.429	+0,8%
Camerun.....	454.622.686	469.335.212	+3,2%	203.379.687	118.338.826	-41,8%
Repubblica Centrafricana.....	967.723	2.927.910	+202,6%	13.008.466	7.784.041	-40,2%
Guinea Equatoriale.....	216.228.705	51.358.231	-76,2%	26.894.657	54.050.150	+101,0%
São Tomè e Principe.....	101.113	81.622	-19,3%	536.188	1.228.822	+129,2%
Gabon.....	185.968.321	177.914.214	-4,3%	46.861.828	44.085.602	-5,9%
Congo (Repubblica).....	384.418.462	460.181.529	+19,7%	80.165.130	89.822.151	+12,0%
Congo (Rep. Dem. Ex Zaire).....	204.116.315	257.993.729	+26,4%	65.151.964	63.822.492	-2,0%
Ruanda.....	5.428.282	6.307.336	+16,2%	13.144.486	9.376.895	-28,7%
Burundi.....	1.765.002	1.859.910	+5,4%	3.252.751	5.095.466	+56,7%
Sant'Elena e dipendenze.....	547.669	12.705	-97,7%	0	125.974	-
Angola.....	442.168.721	472.066.496	+6,8%	199.681.865	207.598.031	+4,0%
Etiopia.....	56.725.277	70.276.693	+23,9%	233.236.907	204.170.942	-12,5%
Eritrea.....	2.183.626	1.712.133	-21,6%	17.931.521	22.555.629	+25,8%
Gibuti.....	987.425	56.693	-94,3%	17.809.857	25.923.825	+45,6%
Somalia.....	580.803	328.707	-43,4%	34.749.545	33.095.037	-4,8%
Kenia.....	47.274.733	38.560.670	-18,4%	227.398.694	208.551.848	-8,3%
Uganda.....	116.826.273	116.630.944	-0,2%	58.602.333	64.506.742	+10,1%
Tanzania.....	36.979.035	21.833.886	-41,0%	94.938.739	142.144.225	+49,7%
Seychelles e dipendenze.....	40.699.074	28.039.887	-31,1%	25.281.480	27.533.195	+8,9%
Territ. Britannico dell'Oc. I. ....	0	0	-	0	27.850	-
Mozambico.....	460.229.722	378.677.524	-17,7%	63.406.840	58.185.377	-8,2%
Madagascar.....	28.032.351	28.739.970	+2,5%	30.466.451	33.855.399	+11,1%
Maurizio.....	81.934.360	98.988.511	+20,8%	85.479.081	97.229.489	+13,7%
Comore.....	161.857	0	-100,0%	2.434.809	2.165.523	-11,1%
Mayotte.....	0	0	-	0	0	-
Zambia.....	47.482.813	43.878.434	-7,6%	23.128.448	122.772.323	+430,8%
Zimbabwe.....	110.644.007	97.098.359	-12,2%	14.937.182	12.057.337	-19,3%
Malawi.....	6.928.009	2.332.817	-66,3%	13.543.964	16.857.536	+24,5%
Repubblica Sudafricana.....	1.446.760.599	1.480.941.983	+2,4%	2.007.015.526	1.862.268.054	-7,2%
Namibia.....	233.038.531	165.699.212	-28,9%	10.907.905	35.234.564	+223,0%
Botswana.....	3.424.073	347.952	-89,8%	6.219.386	24.704.533	+297,2%
Swaziland.....	12.211.280	23.447.925	+92,0%	8.583.347	10.062.667	+17,2%
Lesotho.....	2.201.472	0	-100,0%	1.187.768	940.286	-20,8%
<b>Altri Paesi Africani.....</b>	<b>6.495.068.432</b>	<b>6.898.165.651</b>	<b>+6,2%</b>	<b>5.526.764.494</b>	<b>5.522.745.286</b>	<b>-0,1%</b>
<b>Africa.....</b>	<b>22.017.135.490</b>	<b>21.450.135.125</b>	<b>-2,6%</b>	<b>18.011.771.977</b>	<b>17.314.814.314</b>	<b>-3,9%</b>
Stati Uniti d'America.....	15.957.816.027	16.999.169.101	+6,5%	42.406.260.127	45.584.207.382	+7,5%

TAB. CE.04.04 - Import ed export per area geografica e paese  
Italia - Anni 2018 e 2019 - valori in euro

	Import 2018	Import 2019	Variazione import 2019/18	Export 2018	Export 2019	Variazione export 2019/18
Canada.....	1.509.572.116	1.748.210.360	+15,8%	4.111.151.606	4.499.833.729	+9,5%
Groenlandia.....	149.782	106.024	-29,2%	15.949.299	219.509	-98,6%
S. Pierre e Miquelon.....	0	2.644	-	450.687	476.373	+5,7%
<b>America Settentrionale.....</b>	<b>17.467.537.925</b>	<b>18.747.488.129</b>	<b>+7,3%</b>	<b>46.533.811.719</b>	<b>50.084.736.993</b>	<b>+7,6%</b>
Messico.....	929.568.364	1.082.539.104	+16,5%	4.293.816.920	3.899.499.860	-9,2%
Bermuda.....	66.595	79.430	+19,3%	17.864.764	7.261.238	-59,4%
Guatemala.....	145.649.051	217.945.609	+49,6%	124.627.290	113.332.828	-9,1%
Belize.....	104.828	3.885.895	+3.606,9%	6.939.106	20.354.169	+193,3%
Honduras.....	62.117.626	67.611.087	+8,8%	63.430.345	64.313.736	+1,4%
El Salvador.....	32.012.418	24.436.979	-23,7%	51.671.473	78.730.090	+52,4%
Nicaragua.....	38.372.512	31.958.377	-16,7%	20.034.032	15.097.678	-24,6%
Costarica.....	206.171.198	215.115.793	+4,3%	142.585.598	134.653.036	-5,6%
Panama.....	61.500.176	40.105.385	-34,8%	250.515.041	306.204.103	+22,2%
Anguilla.....	2.623	9.384	+257,8%	1.575.270	847.476	-46,2%
Cuba.....	14.146.741	15.405.399	+8,9%	275.282.497	294.916.421	+7,1%
Saint Kitts (Christopher) e N. ....	0	2.604.399	-	5.186.232	809.195	-84,4%
Haiti.....	2.365.902	1.781.068	-24,7%	34.126.034	29.129.618	-14,6%
Bahamas.....	1.460.141	2.267.927	+55,3%	193.322.848	92.203.397	-52,3%
Isole Turks e Caicos.....	57.257	56.134	-2,0%	3.028.826	9.679.625	+219,6%
Repubblica Dominicana.....	72.675.136	58.267.012	-19,8%	317.493.851	349.981.645	+10,2%
Isole Vergini USA.....	958.409	36.904	-96,1%	2.707.668	10.516.334	+288,4%
Guadalupa.....	0	0	-	0	0	-
Antigua e Barbuda.....	284.055	288.347	+1,5%	6.867.773	9.136.897	+33,0%
Dominica.....	38.033	15.561	-59,1%	8.208.815	24.207.251	+194,9%
Martinica.....	0	0	-	0	0	-
Isole Cayman.....	9.283.046	5.377.538	-42,1%	221.500.974	294.793.670	+33,1%
Giamaica.....	16.528.321	2.734.291	-83,5%	33.800.633	48.809.502	+44,4%
Santa Lucia.....	135.259	88.389	-34,7%	2.718.409	2.474.994	-9,0%
Saint Barthélemy.....	0	0	-	19.476.999	0	-100,0%
San Vincenzo.....	5.506.995	8.020.913	+45,6%	16.983.090	9.645.044	-43,2%
Isole Vergini Britann. e Mont. ....	17.012.499	8.754.460	-48,5%	193.577.958	128.298.674	-33,7%
Barbados.....	7.549.708	448.162	-94,1%	6.809.661	8.299.721	+21,9%
Montserrat.....	411.348	71.480	-82,6%	38.776	133.695	+244,8%
Trinidad e Tobago.....	29.766.175	250.831.327	+742,7%	74.993.463	85.114.624	+13,5%
Grenada.....	77.793	17.301	-77,8%	3.792.922	1.496.598	-60,5%
Aruba.....	240.931	164.500	-31,7%	6.856.227	25.273.082	+268,6%
Curacao.....	7.965.608	2.654.667	-66,7%	7.987.449	0	-100,0%
Bonaire, Sint Eustatius e Saba.....	0	0	-	2.531.178	0	-100,0%
Antille Olandesi.....	0	0	-	0	0	-
Sint Maarten.....	0	0	-	18.421.282	0	-100,0%
Colombia.....	660.466.623	907.965.348	+37,5%	604.159.076	670.576.033	+11,0%
Venezuela.....	133.406.928	269.114.604	+101,7%	111.600.588	85.622.337	-23,3%
Guyana.....	12.291.847	16.026.756	+30,4%	7.376.045	8.505.256	+15,3%
Suriname.....	1.267.541	2.288.926	+80,6%	8.848.121	11.866.978	+34,1%
Guyana francese.....	0	0	-	0	0	-
Ecuador.....	506.531.138	434.102.088	-14,3%	240.674.718	225.228.117	-6,4%
Perù.....	574.444.601	534.169.054	-7,0%	502.055.926	576.414.921	+14,8%
Brasile.....	3.368.468.398	3.151.254.906	-6,4%	3.870.952.486	3.963.896.352	+2,4%
Cile.....	755.725.069	700.322.183	-7,3%	1.025.220.024	1.071.175.147	+4,5%
Bolivia.....	35.327.151	84.801.731	+140,0%	77.381.834	62.886.403	-18,7%
Paraguay.....	156.394.836	121.544.982	-22,3%	76.615.407	66.077.957	-13,8%
Uruguay.....	299.005.980	311.377.323	+4,1%	244.601.488	239.966.013	-1,9%
Argentina.....	1.019.301.437	988.898.863	-3,0%	1.141.721.010	881.994.613	-22,7%
Isole Falkland.....	305.576	242.348	-20,7%	2.351	3.766	+60,2%
<b>America Centro-Meridionale.....</b>	<b>9.184.965.873</b>	<b>9.565.681.934</b>	<b>+4,1%</b>	<b>14.339.982.478</b>	<b>13.929.428.094</b>	<b>-2,9%</b>
<b>America.....</b>	<b>26.652.503.798</b>	<b>28.313.170.063</b>	<b>+6,2%</b>	<b>60.873.794.197</b>	<b>64.014.165.087</b>	<b>+5,2%</b>
Georgia.....	52.905.230	48.777.505	-7,8%	190.086.406	218.048.118	+14,7%
Armenia.....	42.555.653	52.864.891	+24,2%	139.381.650	147.908.856	+6,1%
Azerbaigian.....	5.554.115.492	4.909.006.830	-11,6%	279.257.511	300.714.408	+7,7%

TAB. CE.04.04 - Import ed export per area geografica e paese  
Italia - Anni 2018 e 2019 - valori in euro

	Import 2018	Import 2019	Variazione import 2019/18	Export 2018	Export 2019	Variazione export 2019/18
Libano.....	41.769.707	36.836.122	-11,8%	1.382.630.588	1.176.114.431	-14,9%
Siria.....	7.708.578	4.494.324	-41,7%	103.953.870	117.577.855	+13,1%
Iraq.....	3.835.737.355	4.770.191.808	+24,4%	499.879.510	547.873.415	+9,6%
Iran.....	2.925.454.510	152.301.405	-94,8%	1.683.943.589	824.259.043	-51,1%
Israele.....	795.712.314	799.124.447	+0,4%	2.512.286.158	2.556.648.616	+1,8%
Cisgiordania/striscia di Gaza.....	678.758	1.073.714	+58,2%	24.822.176	31.282.090	+26,0%
Giordania.....	51.972.788	49.160.631	-5,4%	514.450.564	521.857.217	+1,4%
Arabia Saudita.....	5.139.132.330	3.795.905.021	-26,1%	3.092.144.027	3.279.106.633	+6,0%
Kuwait.....	370.638.640	55.292.288	-85,1%	1.064.376.644	1.015.505.570	-4,6%
Bahrein.....	282.682.377	122.419.587	-56,7%	267.354.588	268.126.633	+0,3%
Qatar.....	1.549.104.920	1.343.303.013	-13,3%	1.091.789.713	1.385.514.873	+26,9%
Emirati Arabi Uniti.....	1.143.029.965	907.806.386	-20,6%	4.578.832.580	4.577.114.712	-0,0%
Oman.....	83.669.091	106.835.687	+27,7%	669.567.739	486.706.062	-27,3%
Yemen.....	8.153.081	5.932.794	-27,2%	44.039.718	73.011.709	+65,8%
<b>Medio Oriente.....</b>	<b>21.885.020.789</b>	<b>17.161.326.453</b>	<b>-21,6%</b>	<b>18.138.797.031</b>	<b>17.527.370.241</b>	<b>-3,4%</b>
Kazakistan.....	1.749.364.671	2.110.505.965	+20,6%	1.086.347.996	1.094.373.108	+0,7%
Turkmenistan.....	44.898.050	90.386.758	+101,3%	32.451.897	53.140.254	+63,8%
Uzbekistan.....	17.040.486	30.800.389	+80,7%	319.815.878	313.671.734	-1,9%
Tagikistan.....	14.796.748	15.730.338	+6,3%	27.071.862	33.682.487	+24,4%
Kirghizistan.....	1.431.469	1.959.443	+36,9%	22.597.281	23.093.357	+2,2%
Afganistan.....	2.655.616	3.782.632	+42,4%	11.206.523	12.298.993	+9,7%
Pakistan.....	653.901.900	738.647.607	+13,0%	799.161.202	685.163.890	-14,3%
India.....	5.536.102.053	5.154.505.107	-6,9%	3.956.681.670	4.000.971.254	+1,1%
Bangladesh.....	1.398.125.324	1.473.471.405	+5,4%	740.633.744	550.106.268	-25,7%
Sri Lanka.....	433.949.182	425.758.869	-1,9%	252.514.976	260.205.762	+3,0%
Nepal.....	10.334.566	8.928.059	-13,6%	37.953.640	32.226.484	-15,1%
Bhutan.....	8.975.272	5.174.486	-42,3%	1.276.511	435.525	-65,9%
<b>Asia Centrale.....</b>	<b>9.871.575.337</b>	<b>10.059.651.058</b>	<b>+1,9%</b>	<b>7.287.713.180</b>	<b>7.059.369.116</b>	<b>-3,1%</b>
Timor Est.....	124.276	163.778	+31,8%	223.241	73.096	-67,3%
Maldiva.....	12.707.380	10.922.752	-14,0%	41.693.769	39.724.030	-4,7%
Myanmar.....	237.632.016	319.866.195	+34,6%	98.838.801	80.864.757	-18,2%
Tailandia.....	1.550.765.913	1.509.978.009	-2,6%	1.364.837.255	1.561.364.519	+14,4%
Laos.....	18.722.070	29.912.053	+59,8%	8.981.187	11.988.446	+33,5%
Vietnam.....	2.548.023.320	3.138.053.883	+23,2%	1.301.372.236	1.300.241.869	-0,1%
Cambogia.....	372.548.545	385.262.110	+3,4%	73.850.482	142.208.759	+92,6%
Indonesia.....	1.813.921.991	1.829.186.040	+0,8%	1.206.756.291	1.360.554.298	+12,7%
Malaysia.....	1.106.222.851	1.179.139.440	+6,6%	1.175.872.922	1.271.881.170	+8,2%
Brunei.....	1.285.986	221.869	-82,7%	20.209.647	63.384.326	+213,6%
Singapore.....	413.247.120	413.133.951	-0,0%	2.119.510.687	1.961.621.282	-7,4%
Filippine.....	255.557.127	295.226.906	+15,5%	662.009.556	795.584.542	+20,2%
Mongolia.....	40.836.065	46.547.318	+14,0%	33.691.247	48.546.163	+44,1%
Cina.....	30.889.069.751	31.665.439.235	+2,5%	13.127.137.092	12.992.634.302	-1,0%
Corea del Nord.....	11.936	10.827	-9,3%	247.548	125.490	-49,3%
Corea del Sud.....	4.057.692.303	3.733.767.953	-8,0%	4.559.869.829	4.868.666.326	+6,8%
Giappone.....	3.763.639.531	4.116.261.867	+9,4%	6.464.652.735	7.739.793.355	+19,7%
Taiwan.....	2.097.125.551	1.989.438.515	-5,1%	1.423.323.079	1.448.680.896	+1,8%
Hong Kong.....	304.135.490	333.102.994	+9,5%	5.970.242.411	5.756.913.720	-3,6%
Macao.....	7.473.880	8.172.267	+9,3%	244.613.422	270.090.737	+10,4%
<b>Asia Orientale.....</b>	<b>49.490.743.102</b>	<b>51.003.807.962</b>	<b>+3,1%</b>	<b>39.897.933.437</b>	<b>41.714.942.083</b>	<b>+4,6%</b>
<b>Asia.....</b>	<b>81.247.339.228</b>	<b>78.224.785.473</b>	<b>-3,7%</b>	<b>65.324.443.648</b>	<b>66.301.681.440</b>	<b>+1,5%</b>
Australia.....	589.627.193	508.141.212	-13,8%	4.003.604.701	4.009.585.631	+0,1%
Papuasie-Nuova Guinea.....	54.448.365	71.093.785	+30,6%	25.026.742	51.903.835	+107,4%
Oceania Australiana.....	0	0	-	0	0	-
Nauru.....	0	0	-	0	1.456	-
Nuova Zelanda.....	227.045.268	201.718.164	-11,2%	551.518.478	570.551.253	+3,5%
Isole Salomone.....	47.420.903	52.864.724	+11,5%	153.145	313.237	+104,5%
Tuvalu.....	21.809	7.367	-66,2%	36.508	60.040	+64,5%
Nuova Caledonia e dipendenze.....	9.139.631	3.125.394	-65,8%	45.312.880	48.895.008	+7,9%



TAB. CE.04.04 - Import ed export per area geografica e paese  
Italia - Anni 2018 e 2019 - valori in euro

	Import 2018	Import 2019	Variazione import 2019/18	Export 2018	Export 2019	Variazione export 2019/18
Oceania Americana.....	0	0	-	0	0	-
Isole Wallis e Futuna.....	0	0	-	128.491	80.889	-37,0%
Kiribati.....	0	0	-	128.884	17.986	-86,0%
Pitcairn.....	0	0	-	269.149	107.781	-60,0%
Oceania Neo-Zelandese.....	0	0	-	0	0	-
Figi.....	93.284	52.559	-43,7%	6.823.820	5.576.082	-18,3%
Vanuatu.....	36.520	43.680	+19,6%	594.194	482.207	-18,8%
Tonga.....	905.694	24.359	-97,3%	95.535	325.441	+240,7%
Samoa Occidentali.....	0	59.828	-	694.062	260.715	-62,4%
Marianne Settentrionali.....	16.539	58.679	+254,8%	2.610.908	1.509.338	-42,2%
Polinesia Francese.....	3.291.067	2.526.907	-23,2%	25.845.066	30.123.324	+16,6%
Federazione Stati Micronesia.....	25.050	0	-100,0%	15.591	13.935	-10,6%
Isole Marshall.....	261.474	162.180	-38,0%	33.051.044	59.692.085	+80,6%
Palau.....	0	0	-	370.885	144.117	-61,1%
Samoa Americane.....	2.922	11.855	+305,7%	280.137	177.643	-36,6%
Guam.....	223.529	246.730	+10,4%	6.458.747	8.078.803	+25,1%
Isole minori lontane degli US.....	1.091	3.484	+219,3%	1.092	127.606	+11.585,5%
Isola Cocos.....	0	1.072	-	0	41.903	-
Isola Christmas.....	8.525	0	-100,0%	0	2.500	-
Isole Mc Donald.....	0	0	-	0	0	-
Isole Norfolk.....	0	0	-	0	29.298	-
Isole Cook.....	21.311	3.000	-85,9%	5.321.745	22.023.096	+313,8%
Isole Niue.....	21.224	0	-100,0%	0	36.936	-
Isole Tokelau.....	4.241	19.540	+360,7%	181.671	136.857	-24,7%
Regioni Polari.....	0	0	-	0	0	-
<b>Oceania.....</b>	<b>932.615.640</b>	<b>840.164.519</b>	<b>-9,9%</b>	<b>4.708.523.475</b>	<b>4.810.299.002</b>	<b>+2,2%</b>
Antartide.....	0	0	-	0	0	-
Isola Bouvet.....	2.301.925	0	-100,0%	6.729.608	0	-100,0%
Georgia del sud, Sandwich.....	22.117	0	-100,0%	1.340	7.446	+455,7%
Terre Australi francesi.....	1.288	0	-100,0%	3.208	55.136	+1.618,7%
Provviste e dotazioni di bordo.....	0	0	-	0	0	-
Provviste e dotazioni di bord.....	0	0	-	1.330.214.859	1.439.118.392	+8,2%
Paesi e territori non determi.....	0	0	-	0	0	-
Paesi e territori non determi.....	1.060.915.951	1.145.500.805	+8,0%	3.512.825.256	3.825.356.083	+8,9%
Punti e depositi franchi.....	0	0	-	0	0	-
Paesi e territori non specifi.....	3.655	0	-100,0%	4.255.759	0	-100,0%
Paesi e territori non specifi.....	0	0	-	0	0	-
<b>Altre destinazioni.....</b>	<b>1.063.244.936</b>	<b>1.145.500.805</b>	<b>+7,7%</b>	<b>4.854.030.030</b>	<b>5.264.537.057</b>	<b>+8,5%</b>
<b>Oceania e Altri territori.....</b>	<b>1.995.860.576</b>	<b>1.985.665.324</b>	<b>-0,5%</b>	<b>9.562.553.505</b>	<b>10.074.836.059</b>	<b>+5,4%</b>
<b>Tutti i paesi.....</b>	<b>426.044.449.915</b>	<b>422.914.358.827</b>	<b>-0,7%</b>	<b>465.325.415.456</b>	<b>475.848.364.017</b>	<b>+2,3%</b>

Fonte: Coeweb - ISTAT

Elaborazione: SIMET - Camera di commercio della Romagna - Forlì-Cesena e Rimini

TAB. CE.04.05.01 - Import ed export per area geografica - Agricoltura, silvicoltura e pesca  
Italia - Anni 2018 e 2019 - valori in euro

	Import 2018	Import 2019	Variazione import 2019/18	Export 2018	Export 2019	Variazione export 2019/18
Unione Europea a 28.....	8.353.650.308	8.741.770.338	+4,6%	5.615.583.451	5.356.025.581	-4,6%
Altri Paesi d'Europa.....	1.035.618.751	1.056.653.644	+2,0%	536.004.050	518.900.034	-3,2%
Africa Settentrionale.....	146.102.147	196.624.277	+34,6%	117.621.246	124.087.460	+5,5%
Altri Paesi Africani.....	545.571.388	514.017.365	-5,8%	18.581.853	25.394.575	+36,7%
America Settentrionale.....	1.103.502.629	1.325.271.021	+20,1%	109.608.420	127.349.173	+16,2%
America Centro-Meridionale.....	1.802.703.077	1.923.029.599	+6,7%	63.717.141	77.087.019	+21,0%
Medio Oriente.....	117.530.825	108.192.482	-7,9%	228.728.019	275.382.104	+20,4%
Asia Centrale.....	301.263.019	236.760.383	-21,4%	40.396.727	89.364.496	+121,2%
Asia Orientale.....	813.405.929	803.560.014	-1,2%	126.901.016	156.030.996	+23,0%
Oceania.....	275.430.826	181.523.297	-34,1%	19.191.737	19.570.059	+2,0%
Altre destinazioni.....	1.650	0	-100,0%	34.569	52.876	+53,0%
<b>Tutti i paesi.....</b>	<b>14.494.780.549</b>	<b>15.087.402.420</b>	<b>+4,1%</b>	<b>6.876.368.229</b>	<b>6.769.244.373</b>	<b>-1,6%</b>

Fonte: Coeweb - ISTAT

Elaborazione: SIMET - Camera di commercio della Romagna - Forlì-Cesena e Rimini

TAB. CE.04.05.02 - Import ed export per area geografica - Estrazione di minerali  
Italia - Anni 2018 e 2019 - valori in euro

	Import 2018	Import 2019	Variazione import 2019/18	Export 2018	Export 2019	Variazione export 2019/18
Unione Europea a 28.....	1.158.197.295	2.379.679.008	+105,5%	587.799.712	406.052.783	-30,9%
Altri Paesi d'Europa.....	12.216.915.963	11.255.113.169	-7,9%	125.995.893	86.966.055	-31,0%
Africa Settentrionale.....	9.403.135.947	8.795.792.315	-6,5%	49.409.532	51.458.717	+4,1%
Altri Paesi Africani.....	2.628.919.257	3.098.558.011	+17,9%	4.945.372	3.738.510	-24,4%
America Settentrionale.....	1.856.709.085	1.733.137.980	-6,7%	48.992.229	45.064.089	-8,0%
America Centro-Meridionale.....	888.090.277	1.081.930.591	+21,8%	11.807.545	11.093.190	-6,0%
Medio Oriente.....	16.920.620.276	12.827.914.609	-24,2%	41.918.187	32.747.016	-21,9%
Asia Centrale.....	1.375.238.577	1.961.641.701	+42,6%	61.004.492	55.115.125	-9,7%
Asia Orientale.....	174.305.209	103.161.919	-40,8%	239.079.263	247.480.251	+3,5%
Oceania.....	105.952.053	124.237.995	+17,3%	2.549.876	3.048.276	+19,5%
Altre destinazioni.....	17.283	7.540	-56,4%	0	0	-
<b>Tutti i paesi.....</b>	<b>46.728.101.222</b>	<b>43.361.174.838</b>	<b>-7,2%</b>	<b>1.173.502.101</b>	<b>942.764.012</b>	<b>-19,7%</b>

Fonte: Coeweb - ISTAT

Elaborazione: SIMET - Camera di commercio della Romagna - Forlì-Cesena e Rimini

TAB. CE.04.05.03 - Import ed export per area geografica - Alimentari, bevande e tabacco  
Italia - Anni 2018 e 2019 - valori in euro

	Import 2018	Import 2019	Variazione import 2019/18	Export 2018	Export 2019	Variazione export 2019/18
Unione Europea a 28.....	23.771.159.695	23.703.324.738	-0,3%	22.280.151.034	22.943.176.234	+3,0%
Altri Paesi d'Europa.....	945.907.940	1.000.692.748	+5,8%	2.635.550.161	2.909.392.102	+10,4%
Africa Settentrionale.....	563.996.731	557.896.302	-1,1%	360.300.326	357.603.739	-0,7%
Altri Paesi Africani.....	538.703.955	515.907.075	-4,2%	391.195.947	395.756.152	+1,2%
America Settentrionale.....	405.144.902	406.850.631	+0,4%	4.919.955.850	5.405.048.269	+9,9%
America Centro-Meridionale.....	1.796.419.396	1.767.845.004	-1,6%	564.124.447	552.573.309	-2,0%
Medio Oriente.....	48.116.738	49.825.738	+3,6%	940.464.370	1.081.335.520	+15,0%
Asia Centrale.....	301.526.692	337.120.437	+11,8%	112.644.525	103.246.299	-8,3%
Asia Orientale.....	1.786.736.897	1.854.437.056	+3,8%	2.632.482.225	3.363.991.994	+27,8%
Oceania.....	163.634.949	162.835.092	-0,5%	612.823.114	673.182.200	+9,8%

TAB. CE.04.05.03 - Import ed export per area geografica - Alimentari, bevande e tabacco  
Italia - Anni 2018 e 2019 - valori in euro

	Import 2018	Import 2019	Variazione import 2019/18	Export 2018	Export 2019	Variazione export 2019/18
Altre destinazioni.....	303.016	13.993.307	+4.518,0%	24.282.142	25.025.832	+3,1%
<b>Tutti i paesi.....</b>	<b>30.321.650.911</b>	<b>30.370.728.128</b>	<b>+0,2%</b>	<b>35.473.974.141</b>	<b>37.810.331.650</b>	<b>+6,6%</b>

Fonte: Coeweb - ISTAT

Elaborazione: SIMET - Camera di commercio della Romagna - Forlì-Cesena e Rimini

TAB. CE.04.05.04 - Import ed export per area geografica - Tessili  
Italia - Anni 2018 e 2019 - valori in euro

	Import 2018	Import 2019	Variazione import 2019/18	Export 2018	Export 2019	Variazione export 2019/18
Unione Europea a 28.....	2.778.362.223	2.726.251.657	-1,9%	5.964.346.917	5.762.924.361	-3,4%
Altri Paesi d'Europa.....	828.078.826	819.184.011	-1,1%	1.099.723.246	1.043.833.073	-5,1%
Africa Settentrionale.....	198.239.579	191.458.574	-3,4%	558.168.911	553.292.187	-0,9%
Altri Paesi Africani.....	33.243.791	30.483.924	-8,3%	66.355.601	64.182.661	-3,3%
America Settentrionale.....	59.150.359	58.652.459	-0,8%	543.787.185	539.259.600	-0,8%
America Centro-Meridionale.....	82.042.376	76.528.957	-6,7%	177.147.926	182.499.684	+3,0%
Medio Oriente.....	16.837.836	17.015.673	+1,1%	199.688.077	181.300.752	-9,2%
Asia Centrale.....	712.223.690	654.496.662	-8,1%	169.515.974	161.054.493	-5,0%
Asia Orientale.....	2.147.143.563	2.163.101.149	+0,7%	1.402.203.572	1.331.310.510	-5,1%
Oceania.....	36.599.882	35.885.514	-2,0%	34.182.824	34.908.151	+2,1%
Altre destinazioni.....	1.507	1.352	-10,3%	127.944	57.438	-55,1%
<b>Tutti i paesi.....</b>	<b>6.891.923.632</b>	<b>6.773.059.932</b>	<b>-1,7%</b>	<b>10.215.248.177</b>	<b>9.854.622.910</b>	<b>-3,5%</b>

Fonte: Coeweb - ISTAT

Elaborazione: SIMET - Camera di commercio della Romagna - Forlì-Cesena e Rimini

TAB. CE.04.05.05 - Import ed export per area geografica - Abbigliamento  
Italia - Anni 2018 e 2019 - valori in euro

	Import 2018	Import 2019	Variazione import 2019/18	Export 2018	Export 2019	Variazione export 2019/18
Unione Europea a 28.....	6.806.010.013	7.160.905.729	+5,2%	11.090.627.107	11.471.039.785	+3,4%
Altri Paesi d'Europa.....	1.425.993.740	1.483.216.964	+4,0%	3.331.422.444	4.180.647.585	+25,5%
Africa Settentrionale.....	688.083.140	668.214.729	-2,9%	159.876.519	150.126.691	-6,1%
Altri Paesi Africani.....	48.136.909	57.091.159	+18,6%	89.467.170	92.091.678	+2,9%
America Settentrionale.....	87.626.263	84.318.996	-3,8%	1.849.072.154	2.004.910.683	+8,4%
America Centro-Meridionale.....	31.410.886	33.970.589	+8,1%	166.370.356	164.872.230	-0,9%
Medio Oriente.....	62.171.835	68.139.293	+9,6%	576.138.341	558.007.905	-3,1%
Asia Centrale.....	2.166.815.940	2.284.485.454	+5,4%	118.869.102	113.424.620	-4,6%
Asia Orientale.....	3.374.395.643	3.498.376.639	+3,7%	4.109.655.398	4.331.597.565	+5,4%
Oceania.....	1.410.568	1.852.354	+31,3%	98.950.594	108.649.211	+9,8%
Altre destinazioni.....	1.723.579	1.786.351	+3,6%	9.455.603	11.920.399	+26,1%
<b>Tutti i paesi.....</b>	<b>14.693.778.516</b>	<b>15.342.358.257</b>	<b>+4,4%</b>	<b>21.599.904.788</b>	<b>23.187.288.352</b>	<b>+7,3%</b>

Fonte: Coeweb - ISTAT

Elaborazione: SIMET - Camera di commercio della Romagna - Forlì-Cesena e Rimini

TAB. CE.04.05.06 - Import ed export per area geografica - Pelle, calzature e accessori  
Italia - Anni 2018 e 2019 - valori in euro

	Import 2018	Import 2019	Variazione import 2019/18	Export 2018	Export 2019	Variazione export 2019/18
Unione Europea a 28.....	5.330.912.797	5.247.480.483	-1,6%	9.457.671.388	9.400.973.522	-0,6%
Altri Paesi d'Europa.....	1.467.517.078	1.570.602.311	+7,0%	4.502.443.867	6.425.786.192	+42,7%
Africa Settentrionale.....	368.447.534	371.164.473	+0,7%	238.444.066	239.741.568	+0,5%
Altri Paesi Africani.....	160.135.960	111.274.517	-30,5%	65.473.873	64.456.617	-1,6%
America Settentrionale.....	192.053.268	157.052.424	-18,2%	1.915.372.350	2.021.259.446	+5,5%
America Centro-Meridionale.....	379.383.616	283.353.674	-25,3%	209.831.833	231.755.619	+10,4%
Medio Oriente.....	28.240.694	32.853.718	+16,3%	454.907.440	433.364.904	-4,7%
Asia Centrale.....	433.756.152	385.461.494	-11,1%	134.128.856	135.181.405	+0,8%
Asia Orientale.....	2.453.023.996	2.590.734.651	+5,6%	4.227.403.158	4.327.359.104	+2,4%
Oceania.....	96.949.666	83.064.102	-14,3%	146.724.726	135.701.756	-7,5%
Altre destinazioni.....	4.069.199	6.484.289	+59,4%	21.637.519	26.146.228	+20,8%
<b>Tutti i paesi.....</b>	<b>10.914.489.960</b>	<b>10.839.526.136</b>	<b>-0,7%</b>	<b>21.374.039.076</b>	<b>23.441.726.361</b>	<b>+9,7%</b>

Fonte: Coeweb - ISTAT

Elaborazione: SIMET - Camera di commercio della Romagna - Forlì-Cesena e Rimini

TAB. CE.04.05.07 - Import ed export per area geografica - Legno e prodotti in legno  
Italia - Anni 2018 e 2019 - valori in euro

	Import 2018	Import 2019	Variazione import 2019/18	Export 2018	Export 2019	Variazione export 2019/18
Unione Europea a 28.....	2.803.637.861	2.690.946.567	-4,0%	1.144.643.377	1.148.093.282	+0,3%
Altri Paesi d'Europa.....	298.267.207	283.293.737	-5,0%	210.229.337	213.283.022	+1,5%
Africa Settentrionale.....	11.912.390	14.443.688	+21,2%	68.579.326	78.519.224	+14,5%
Altri Paesi Africani.....	103.235.189	102.806.621	-0,4%	32.803.830	31.874.252	-2,8%
America Settentrionale.....	61.869.705	56.378.749	-8,9%	164.734.886	170.949.908	+3,8%
America Centro-Meridionale.....	72.148.542	55.745.322	-22,7%	35.636.236	35.605.655	-0,1%
Medio Oriente.....	1.620.915	1.482.085	-8,6%	120.791.191	116.485.353	-3,6%
Asia Centrale.....	3.765.303	4.688.623	+24,5%	23.338.356	16.112.115	-31,0%
Asia Orientale.....	231.889.605	227.250.897	-2,0%	119.217.250	123.698.061	+3,8%
Oceania.....	702.707	650.836	-7,4%	19.297.463	22.363.558	+15,9%
Altre destinazioni.....	3.392	0	-100,0%	0	0	-
<b>Tutti i paesi.....</b>	<b>3.589.052.816</b>	<b>3.437.687.125</b>	<b>-4,2%</b>	<b>1.939.271.252</b>	<b>1.956.984.430</b>	<b>+0,9%</b>

Fonte: Coeweb - ISTAT

Elaborazione: SIMET - Camera di commercio della Romagna - Forlì-Cesena e Rimini

TAB. CE.04.05.08 - Import ed export per area geografica - Carta e stampa  
Italia - Anni 2018 e 2019 - valori in euro

	Import 2018	Import 2019	Variazione import 2019/18	Export 2018	Export 2019	Variazione export 2019/18
Unione Europea a 28.....	5.420.528.059	5.174.139.687	-4,5%	5.013.900.567	4.733.273.141	-5,6%
Altri Paesi d'Europa.....	345.989.923	319.109.209	-7,8%	668.575.523	673.375.003	+0,7%
Africa Settentrionale.....	9.616.462	9.346.655	-2,8%	218.948.953	242.391.363	+10,7%
Altri Paesi Africani.....	10.994.093	10.145.462	-7,7%	110.666.318	120.162.176	+8,6%
America Settentrionale.....	581.932.544	575.884.880	-1,0%	234.750.990	221.636.480	-5,6%
America Centro-Meridionale.....	1.106.248.278	964.226.792	-12,8%	214.074.187	196.505.982	-8,2%
Medio Oriente.....	14.861.121	6.744.067	-54,6%	226.248.961	216.608.820	-4,3%
Asia Centrale.....	10.910.508	18.877.921	+73,0%	65.613.326	70.173.699	+7,0%
Asia Orientale.....	281.576.724	321.128.625	+14,0%	204.876.600	228.793.414	+11,7%
Oceania.....	1.403.808	1.315.870	-6,3%	69.379.611	53.837.422	-22,4%

TAB. CE.04.05.08 - Import ed export per area geografica - Carta e stampa  
Italia - Anni 2018 e 2019 - valori in euro

	Import 2018	Import 2019	Variazione import 2019/18	Export 2018	Export 2019	Variazione export 2019/18
Altre destinazioni.....	0	0	-	27.692	142.520	+414,7%
<b>Tutti i paesi.....</b>	<b>7.784.061.520</b>	<b>7.400.919.168</b>	<b>-4,9%</b>	<b>7.027.062.728</b>	<b>6.756.900.020</b>	<b>-3,8%</b>

Fonte: Coeweb - ISTAT

Elaborazione: SIMET - Camera di commercio della Romagna - Forlì-Cesena e Rimini

TAB. CE.04.05.09 - Import ed export per area geografica - Coke e prodotti petroliferi  
Italia - Anni 2018 e 2019 - valori in euro

	Import 2018	Import 2019	Variazione import 2019/18	Export 2018	Export 2019	Variazione export 2019/18
Unione Europea a 28.....	3.079.128.431	3.251.216.445	+5,6%	6.169.086.787	6.271.412.780	+1,7%
Altri Paesi d'Europa.....	1.742.224.946	1.838.107.397	+5,5%	2.581.948.419	2.091.358.507	-19,0%
Africa Settentrionale.....	1.632.771.444	1.216.983.029	-25,5%	2.740.240.875	2.393.821.409	-12,6%
Altri Paesi Africani.....	40.375.498	12.727.752	-68,5%	586.865.347	382.774.941	-34,8%
America Settentrionale.....	523.017.756	231.812.614	-55,7%	1.012.740.531	891.786.240	-11,9%
America Centro-Meridionale.....	9.513.844	12.989.396	+36,5%	487.803.632	204.310.588	-58,1%
Medio Oriente.....	2.080.570.244	1.727.001.571	-17,0%	802.131.008	698.117.806	-13,0%
Asia Centrale.....	594.083.348	438.547.711	-26,2%	89.230.056	39.248.675	-56,0%
Asia Orientale.....	197.596.330	138.448.822	-29,9%	182.273.121	125.746.216	-31,0%
Oceania.....	0	0	-	6.972.997	4.837.023	-30,6%
Altre destinazioni.....	0	0	-	0	0	-
<b>Tutti i paesi.....</b>	<b>9.899.281.841</b>	<b>8.867.834.737</b>	<b>-10,4%</b>	<b>14.659.292.773</b>	<b>13.103.414.185</b>	<b>-10,6%</b>

Fonte: Coeweb - ISTAT

Elaborazione: SIMET - Camera di commercio della Romagna - Forlì-Cesena e Rimini

TAB. CE.04.05.10 - Import ed export per area geografica - Prodotti chimici  
Italia - Anni 2018 e 2019 - valori in euro

	Import 2018	Import 2019	Variazione import 2019/18	Export 2018	Export 2019	Variazione export 2019/18
Unione Europea a 28.....	29.844.554.370	28.358.077.842	-5,0%	19.229.428.474	18.566.785.575	-3,4%
Altri Paesi d'Europa.....	2.019.356.221	2.288.157.183	+13,3%	2.886.901.747	2.883.655.786	-0,1%
Africa Settentrionale.....	409.787.610	433.073.042	+5,7%	731.699.372	735.467.334	+0,5%
Altri Paesi Africani.....	53.595.522	56.032.414	+4,5%	360.680.086	376.617.318	+4,4%
America Settentrionale.....	1.118.650.252	1.168.844.452	+4,5%	2.045.638.919	1.974.866.030	-3,5%
America Centro-Meridionale.....	397.430.751	403.429.725	+1,5%	1.072.446.666	1.123.287.839	+4,7%
Medio Oriente.....	1.070.570.332	985.155.632	-8,0%	1.211.206.946	1.223.850.510	+1,0%
Asia Centrale.....	755.245.327	757.472.499	+0,3%	658.173.808	631.576.057	-4,0%
Asia Orientale.....	3.756.681.556	3.633.834.861	-3,3%	2.873.495.359	2.830.108.666	-1,5%
Oceania.....	26.672.104	24.857.237	-6,8%	177.031.066	180.938.746	+2,2%
Altre destinazioni.....	1.078.867	476.299	-55,9%	35.131.767	24.128.985	-31,3%
<b>Tutti i paesi.....</b>	<b>39.453.622.912</b>	<b>38.109.411.186</b>	<b>-3,4%</b>	<b>31.281.834.210</b>	<b>30.551.282.846</b>	<b>-2,3%</b>

Fonte: Coeweb - ISTAT

Elaborazione: SIMET - Camera di commercio della Romagna - Forlì-Cesena e Rimini

TAB. CE.04.05.11 - Import ed export per area geografica - Prodotti farmaceutici  
Italia - Anni 2018 e 2019 - valori in euro

	Import 2018	Import 2019	Variazione import 2019/18	Export 2018	Export 2019	Variazione export 2019/18
Unione Europea a 28.....	18.683.829.939	20.432.473.291	+9,4%	14.753.043.746	18.219.062.936	+23,5%
Altri Paesi d'Europa.....	3.151.353.846	3.081.716.058	-2,2%	3.397.544.741	3.904.921.810	+14,9%
Africa Settentrionale.....	3.125.174	2.862.932	-8,4%	131.428.503	122.897.133	-6,5%
Altri Paesi Africani.....	125.215	499.346	+298,8%	116.254.822	118.539.915	+2,0%
America Settentrionale.....	3.632.727.200	4.201.759.367	+15,7%	3.917.314.913	6.142.335.696	+56,8%
America Centro-Meridionale.....	27.800.381	30.814.767	+10,8%	669.352.036	714.971.663	+6,8%
Medio Oriente.....	17.907.896	22.333.781	+24,7%	328.252.660	369.335.882	+12,5%
Asia Centrale.....	119.943.364	128.538.638	+7,2%	211.724.062	275.401.241	+30,1%
Asia Orientale.....	896.771.390	1.049.462.772	+17,0%	2.097.298.591	2.392.543.086	+14,1%
Oceania.....	5.367.384	9.274.959	+72,8%	300.881.308	310.320.619	+3,1%
Altre destinazioni.....	11.716	6.000	-48,8%	0	0	-
<b>Tutti i paesi.....</b>	<b>26.538.963.505</b>	<b>28.959.741.911</b>	<b>+9,1%</b>	<b>25.923.095.382</b>	<b>32.570.329.981</b>	<b>+25,6%</b>

Fonte: Coeweb - ISTAT

Elaborazione: SIMET - Camera di commercio della Romagna - Forlì-Cesena e Rimini

TAB. CE.04.05.12 - Import ed export per area geografica - Gomma e plastica  
Italia - Anni 2018 e 2019 - valori in euro

	Import 2018	Import 2019	Variazione import 2019/18	Export 2018	Export 2019	Variazione export 2019/18
Unione Europea a 28.....	7.324.927.317	7.359.702.686	+0,5%	12.100.520.083	12.028.280.264	-0,6%
Altri Paesi d'Europa.....	683.250.233	688.720.793	+0,8%	1.441.436.824	1.445.838.469	+0,3%
Africa Settentrionale.....	139.789.794	147.836.447	+5,8%	449.706.416	464.601.638	+3,3%
Altri Paesi Africani.....	4.637.899	4.918.829	+6,1%	173.091.793	162.430.875	-6,2%
America Settentrionale.....	210.498.904	205.965.376	-2,2%	773.545.930	795.344.036	+2,8%
America Centro-Meridionale.....	48.705.103	47.498.933	-2,5%	489.235.098	470.712.413	-3,8%
Medio Oriente.....	113.623.166	121.366.892	+6,8%	397.909.266	364.844.254	-8,3%
Asia Centrale.....	188.524.648	191.809.690	+1,7%	161.339.948	170.952.443	+6,0%
Asia Orientale.....	1.907.300.896	1.942.283.546	+1,8%	631.693.397	650.309.792	+2,9%
Oceania.....	3.050.710	2.750.291	-9,8%	131.230.831	120.208.086	-8,4%
Altre destinazioni.....	316.558	270.667	-14,5%	201.060	238.090	+18,4%
<b>Tutti i paesi.....</b>	<b>10.624.625.228</b>	<b>10.713.124.150</b>	<b>+0,8%</b>	<b>16.749.910.646</b>	<b>16.673.760.360</b>	<b>-0,5%</b>

Fonte: Coeweb - ISTAT

Elaborazione: SIMET - Camera di commercio della Romagna - Forlì-Cesena e Rimini

TAB. CE.04.05.13 - Import ed export per area geografica - Minerali non metalliferi  
Italia - Anni 2018 e 2019 - valori in euro

	Import 2018	Import 2019	Variazione import 2019/18	Export 2018	Export 2019	Variazione export 2019/18
Unione Europea a 28.....	2.889.601.360	2.957.267.107	+2,3%	5.897.043.093	5.954.824.127	+1,0%
Altri Paesi d'Europa.....	203.326.363	245.722.323	+20,9%	887.928.152	906.691.925	+2,1%
Africa Settentrionale.....	42.156.375	53.140.450	+26,1%	208.095.432	178.117.784	-14,4%
Altri Paesi Africani.....	4.116.160	3.634.334	-11,7%	166.276.712	144.614.653	-13,0%
America Settentrionale.....	207.666.139	216.207.633	+4,1%	1.503.208.945	1.463.414.137	-2,6%
America Centro-Meridionale.....	19.431.334	19.189.610	-1,2%	292.651.035	290.751.255	-0,6%
Medio Oriente.....	30.284.713	32.510.260	+7,3%	652.202.120	597.191.762	-8,4%
Asia Centrale.....	67.644.027	87.516.450	+29,4%	116.327.185	103.142.229	-11,3%
Asia Orientale.....	730.511.864	719.103.031	-1,6%	639.827.311	632.839.711	-1,1%
Oceania.....	1.725.481	3.943.024	+128,5%	163.658.145	160.434.410	-2,0%

TAB. CE.04.05.13 - Import ed export per area geografica - Minerali non metalliferi  
Italia - Anni 2018 e 2019 - valori in euro

	Import 2018	Import 2019	Variazione import 2019/18	Export 2018	Export 2019	Variazione export 2019/18
Altre destinazioni.....	189.174	85.074	-55,0%	318.624	546.597	+71,5%
<b>Tutti i paesi.....</b>	<b>4.196.652.990</b>	<b>4.338.319.296</b>	<b>+3,4%</b>	<b>10.527.536.754</b>	<b>10.432.568.590</b>	<b>-0,9%</b>

Fonte: Coeweb - ISTAT

Elaborazione: SIMET - Camera di commercio della Romagna - Forlì-Cesena e Rimini

TAB. CE.04.05.14 - Import ed export per area geografica - Metalli e prodotti in metallo  
Italia - Anni 2018 e 2019 - valori in euro

	Import 2018	Import 2019	Variazione import 2019/18	Export 2018	Export 2019	Variazione export 2019/18
Unione Europea a 28.....	23.633.275.320	23.098.529.616	-2,3%	34.711.836.388	33.923.854.075	-2,3%
Altri Paesi d'Europa.....	7.751.378.725	7.696.178.987	-0,7%	5.310.548.543	6.982.668.372	+31,5%
Africa Settentrionale.....	616.645.010	525.416.761	-14,8%	1.439.134.001	1.478.166.939	+2,7%
Altri Paesi Africani.....	2.168.206.227	2.214.299.705	+2,1%	494.143.127	425.990.799	-13,8%
America Settentrionale.....	1.248.454.715	1.563.655.155	+25,2%	3.039.577.218	3.079.390.321	+1,3%
America Centro-Meridionale.....	1.589.031.835	1.908.695.500	+20,1%	1.090.947.131	960.862.936	-11,9%
Medio Oriente.....	871.242.451	574.428.834	-34,1%	1.614.329.129	1.696.885.945	+5,1%
Asia Centrale.....	1.682.873.224	1.354.498.777	-19,5%	644.547.374	665.561.808	+3,3%
Asia Orientale.....	5.455.094.691	5.478.474.897	+0,4%	1.475.039.843	1.483.704.710	+0,6%
Oceania.....	131.574.037	101.228.710	-23,1%	263.464.586	240.099.287	-8,9%
Altre destinazioni.....	700.331	253.718	-63,8%	4.138.059	225.016	-94,6%
<b>Tutti i paesi.....</b>	<b>45.148.476.566</b>	<b>44.515.660.660</b>	<b>-1,4%</b>	<b>50.087.705.399</b>	<b>50.937.410.208</b>	<b>+1,7%</b>

Fonte: Coeweb - ISTAT

Elaborazione: SIMET - Camera di commercio della Romagna - Forlì-Cesena e Rimini

TAB. CE.04.05.15 - Import ed export per area geografica - Macchinari  
Italia - Anni 2018 e 2019 - valori in euro

	Import 2018	Import 2019	Variazione import 2019/18	Export 2018	Export 2019	Variazione export 2019/18
Unione Europea a 28.....	51.582.957.657	50.263.655.370	-2,6%	62.387.880.268	61.440.206.680	-1,5%
Altri Paesi d'Europa.....	3.290.177.368	3.174.148.162	-3,5%	10.875.173.699	10.669.831.783	-1,9%
Africa Settentrionale.....	483.000.274	474.621.414	-1,7%	4.302.185.649	3.828.510.616	-11,0%
Altri Paesi Africani.....	24.765.325	34.273.063	+38,4%	2.144.071.680	2.294.358.404	+7,0%
America Settentrionale.....	2.912.900.280	3.513.057.220	+20,6%	11.266.956.652	12.307.138.083	+9,2%
America Centro-Meridionale.....	543.126.608	556.000.715	+2,4%	5.963.097.998	5.819.674.029	-2,4%
Medio Oriente.....	210.792.120	220.933.265	+4,8%	7.280.637.537	6.466.314.252	-11,2%
Asia Centrale.....	610.122.182	634.346.283	+4,0%	3.833.072.769	3.750.937.887	-2,1%
Asia Orientale.....	17.664.332.915	18.541.153.472	+5,0%	12.300.857.568	12.787.184.425	+4,0%
Oceania.....	48.918.667	44.927.381	-8,2%	1.767.571.662	1.773.442.081	+0,3%
Altre destinazioni.....	2.981.987	2.060.372	-30,9%	4.550.639	933.682	-79,5%
<b>Tutti i paesi.....</b>	<b>77.374.075.383</b>	<b>77.459.176.717</b>	<b>+0,1%</b>	<b>122.126.056.121</b>	<b>121.138.531.922</b>	<b>-0,8%</b>

Fonte: Coeweb - ISTAT

Elaborazione: SIMET - Camera di commercio della Romagna - Forlì-Cesena e Rimini

TAB. CE.04.05.16 - Import ed export per area geografica - Mezzi di trasporto  
Italia - Anni 2018 e 2019 - valori in euro

	Import 2018	Import 2019	Variazione import 2019/18	Export 2018	Export 2019	Variazione export 2019/18
Unione Europea a 28.....	38.711.674.662	38.570.140.893	-0,4%	30.458.356.989	29.777.417.093	-2,2%
Altri Paesi d'Europa.....	4.117.367.740	3.779.325.151	-8,2%	4.035.728.536	3.310.351.380	-18,0%
Africa Settentrionale.....	707.048.732	793.011.060	+12,2%	407.577.834	462.894.823	+13,6%
Altri Paesi Africani.....	33.282.430	29.797.264	-10,5%	318.604.530	447.140.237	+40,3%
America Settentrionale.....	2.036.067.541	1.805.440.441	-11,3%	9.312.747.258	8.624.007.481	-7,4%
America Centro-Meridionale.....	184.716.672	182.120.580	-1,4%	1.841.051.646	1.892.132.650	+2,8%
Medio Oriente.....	61.899.400	65.605.003	+6,0%	821.405.179	945.918.457	+15,2%
Asia Centrale.....	234.438.748	278.128.301	+18,6%	501.917.151	310.491.137	-38,1%
Asia Orientale.....	3.873.087.977	3.851.775.730	-0,6%	3.242.516.855	3.271.837.814	+0,9%
Oceania.....	17.456.862	42.935.341	+146,0%	613.869.099	702.815.389	+14,5%
Altre destinazioni.....	95.528	156.601	+63,9%	19.063.973	23.847	-99,9%
<b>Tutti i paesi.....</b>	<b>49.977.136.292</b>	<b>49.398.436.365</b>	<b>-1,2%</b>	<b>51.572.839.050</b>	<b>49.745.030.308</b>	<b>-3,5%</b>

Fonte: Coeweb - ISTAT

Elaborazione: SIMET - Camera di commercio della Romagna - Forlì-Cesena e Rimini

TAB. CE.04.05.17 - Import ed export per area geografica - Mobili  
Italia - Anni 2018 e 2019 - valori in euro

	Import 2018	Import 2019	Variazione import 2019/18	Export 2018	Export 2019	Variazione export 2019/18
Unione Europea a 28.....	1.369.559.298	1.303.855.143	-4,8%	5.345.873.916	5.311.891.962	-0,6%
Altri Paesi d'Europa.....	162.815.834	160.869.555	-1,2%	1.037.150.816	1.029.453.484	-0,7%
Africa Settentrionale.....	5.615.330	5.304.193	-5,5%	99.327.228	116.471.831	+17,3%
Altri Paesi Africani.....	332.825	388.370	+16,7%	140.213.734	114.874.093	-18,1%
America Settentrionale.....	15.705.315	11.260.310	-28,3%	1.198.608.260	1.250.347.163	+4,3%
America Centro-Meridionale.....	13.052.586	7.959.445	-39,0%	208.700.468	188.374.987	-9,7%
Medio Oriente.....	5.695.177	5.769.285	+1,3%	707.318.521	657.955.275	-7,0%
Asia Centrale.....	10.826.363	11.137.927	+2,9%	115.719.729	95.384.764	-17,6%
Asia Orientale.....	606.527.324	674.792.664	+11,3%	922.932.420	941.189.205	+2,0%
Oceania.....	239.441	572.597	+139,1%	129.567.968	111.332.165	-14,1%
Altre destinazioni.....	0	0	-	448.923	18.018	-96,0%
<b>Tutti i paesi.....</b>	<b>2.190.369.493</b>	<b>2.181.909.489</b>	<b>-0,4%</b>	<b>9.905.861.983</b>	<b>9.817.292.947</b>	<b>-0,9%</b>

Fonte: Coeweb - ISTAT

Elaborazione: SIMET - Camera di commercio della Romagna - Forlì-Cesena e Rimini

TAB. CE.04.05.18 - Import ed export per area geografica - Altri prodotti manifatturieri  
Italia - Anni 2018 e 2019 - valori in euro

	Import 2018	Import 2019	Variazione import 2019/18	Export 2018	Export 2019	Variazione export 2019/18
Unione Europea a 28.....	6.960.061.906	7.215.816.716	+3,7%	6.861.752.884	7.176.642.729	+4,6%
Altri Paesi d'Europa.....	1.083.322.797	976.369.477	-9,9%	2.481.418.348	2.426.614.173	-2,2%
Africa Settentrionale.....	50.235.378	53.642.991	+6,8%	158.439.688	164.786.005	+4,0%
Altri Paesi Africani.....	44.718.448	44.004.265	-1,6%	222.294.999	226.769.818	+2,0%
America Settentrionale.....	497.331.214	529.435.437	+6,5%	2.396.727.463	2.706.709.293	+12,9%
America Centro-Meridionale.....	162.226.539	160.447.589	-1,1%	723.241.350	787.491.526	+8,9%
Medio Oriente.....	93.293.009	111.092.353	+19,1%	1.466.530.750	1.572.660.629	+7,2%
Asia Centrale.....	284.358.848	274.098.868	-3,6%	129.295.357	147.854.259	+14,4%
Asia Orientale.....	2.926.342.004	3.111.858.813	+6,3%	1.962.056.348	2.092.088.405	+6,6%
Oceania.....	11.155.422	14.535.808	+30,3%	141.751.747	146.341.472	+3,2%



TAB. CE.04.05.18 - Import ed export per area geografica - Altri prodotti manifatturieri  
Italia - Anni 2018 e 2019 - valori in euro

	Import 2018	Import 2019	Variazione import 2019/18	Export 2018	Export 2019	Variazione export 2019/18
Altre destinazioni.....	3.724.929	3.614.966	-3,0%	6.228.354	11.645.464	+87,0%
<b>Tutti i paesi.....</b>	<b>12.116.770.494</b>	<b>12.494.917.283</b>	<b>+3,1%</b>	<b>16.549.737.288</b>	<b>17.459.603.773</b>	<b>+5,5%</b>

Fonte: Coeweb - ISTAT

Elaborazione: SIMET - Camera di commercio della Romagna - Forlì-Cesena e Rimini

TAB. CE.04.05.19 - Import ed export per area geografica - Altre esportazioni  
Italia - Anni 2018 e 2019 - valori in euro

	Import 2018	Import 2019	Variazione import 2019/18	Export 2018	Export 2019	Variazione export 2019/18
Unione Europea a 28.....	10.215.035.361	10.041.721.514	-1,7%	4.010.970.668	6.114.879.449	+52,5%
Altri Paesi d'Europa.....	645.683.450	546.467.133	-15,4%	426.610.934	432.482.003	+1,4%
Africa Settentrionale.....	42.358.007	41.136.142	-2,9%	45.823.606	49.112.567	+7,2%
Altri Paesi Africani.....	51.972.341	57.306.175	+10,3%	24.777.700	30.977.612	+25,0%
America Settentrionale.....	716.529.854	902.502.984	+26,0%	280.471.566	313.920.865	+11,9%
America Centro-Meridionale.....	31.483.772	49.905.146	+58,5%	58.745.747	24.865.520	-57,7%
Medio Oriente.....	119.142.041	182.961.912	+53,6%	67.989.329	39.063.095	-42,5%
Asia Centrale.....	18.015.377	20.023.239	+11,1%	100.854.383	125.146.364	+24,1%
Asia Orientale.....	214.018.589	300.868.404	+40,6%	508.124.142	397.128.158	-21,8%
Oceania.....	4.371.073	3.774.111	-13,7%	9.424.121	8.269.091	-12,3%
Altre destinazioni.....	1.048.026.220	1.116.304.269	+6,5%	4.728.383.162	5.163.432.065	+9,2%
<b>Tutti i paesi.....</b>	<b>13.106.636.085</b>	<b>13.262.971.029</b>	<b>+1,2%</b>	<b>10.262.175.358</b>	<b>12.699.276.789</b>	<b>+23,7%</b>

Fonte: Coeweb - ISTAT

Elaborazione: SIMET - Camera di commercio della Romagna - Forlì-Cesena e Rimini

TAB. CE.04.06.01 - Import ed export per macrosettore - Unione Europea a 28  
Italia - Anni 2018 e 2019 - valori in euro

	Import 2018	Import 2019	Variazione import 2019/18	Export 2018	Export 2019	Variazione export 2019/18
Agricoltura, silvicoltura e p. ....	8.353.650.308	8.741.770.338	+4,6%	5.615.583.451	5.356.025.581	-4,6%
Estrazione di minerali.....	1.158.197.295	2.379.679.008	+105,5%	587.799.712	406.052.783	-30,9%
Alimentari, bevande e tabacco.....	23.771.159.695	23.703.324.738	-0,3%	22.280.151.034	22.943.176.234	+3,0%
Tessili.....	2.778.362.223	2.726.251.657	-1,9%	5.964.346.917	5.762.924.361	-3,4%
Abbigliamento .....	6.806.010.013	7.160.905.729	+5,2%	11.090.627.107	11.471.039.785	+3,4%
Pelle, calzature e accessori.....	5.330.912.797	5.247.480.483	-1,6%	9.457.671.388	9.400.973.522	-0,6%
Legno e prodotti in legno.....	2.803.637.861	2.690.946.567	-4,0%	1.144.643.377	1.148.093.282	+0,3%
Carta e stampa.....	5.420.528.059	5.174.139.687	-4,5%	5.013.900.567	4.733.273.141	-5,6%
Coke e prodotti petroliferi.....	3.079.128.431	3.251.216.445	+5,6%	6.169.086.787	6.271.412.780	+1,7%
Prodotti chimici.....	29.844.554.370	28.358.077.842	-5,0%	19.229.428.474	18.566.785.575	-3,4%
Prodotti farmaceutici.....	18.683.829.939	20.432.473.291	+9,4%	14.753.043.746	18.219.062.936	+23,5%
Gomma e plastica.....	7.324.927.317	7.359.702.686	+0,5%	12.100.520.083	12.028.280.264	-0,6%
Minerali non metalliferi.....	2.889.601.360	2.957.267.107	+2,3%	5.897.043.093	5.954.824.127	+1,0%
Metalli e prodotti in metallo.....	23.633.275.320	23.098.529.616	-2,3%	34.711.836.388	33.923.854.075	-2,3%
Macchinari.....	51.582.957.657	50.263.655.370	-2,6%	62.387.880.268	61.440.206.680	-1,5%
Mezzi di trasporto.....	38.711.674.662	38.570.140.893	-0,4%	30.458.356.989	29.777.417.093	-2,2%
Mobili.....	1.369.559.298	1.303.855.143	-4,8%	5.345.873.916	5.311.891.962	-0,6%
Altri prodotti manifatturieri.....	6.960.061.906	7.215.816.716	+3,7%	6.861.752.884	7.176.642.729	+4,6%
Altre esportazioni.....	10.215.035.361	10.041.721.514	-1,7%	4.010.970.668	6.114.879.449	+52,5%
<b>Tutte le merci.....</b>	<b>250.717.063.872</b>	<b>250.676.954.830</b>	<b>-0,0%</b>	<b>263.080.516.849</b>	<b>266.006.816.359</b>	<b>+1,1%</b>

Fonte: Coeweb - ISTAT

Elaborazione: SIMET - Camera di commercio della Romagna - Forlì-Cesena e Rimini

TAB. CE.04.06.02 - Import ed export per macrosettore - Altri Paesi d'Europa  
Italia - Anni 2018 e 2019 - valori in euro

	Import 2018	Import 2019	Variazione import 2019/18	Export 2018	Export 2019	Variazione export 2019/18
Agricoltura, silvicoltura e p. ....	1.035.618.751	1.056.653.644	+2,0%	536.004.050	518.900.034	-3,2%
Estrazione di minerali.....	12.216.915.963	11.255.113.169	-7,9%	125.995.893	86.966.055	-31,0%
Alimentari, bevande e tabacco.....	945.907.940	1.000.692.748	+5,8%	2.635.550.161	2.909.392.102	+10,4%
Tessili.....	828.078.826	819.184.011	-1,1%	1.099.723.246	1.043.833.073	-5,1%
Abbigliamento .....	1.425.993.740	1.483.216.964	+4,0%	3.331.422.444	4.180.647.585	+25,5%
Pelle, calzature e accessori.....	1.467.517.078	1.570.602.311	+7,0%	4.502.443.867	6.425.786.192	+42,7%
Legno e prodotti in legno.....	298.267.207	283.293.737	-5,0%	210.229.337	213.283.022	+1,5%
Carta e stampa.....	345.989.923	319.109.209	-7,8%	668.575.523	673.375.003	+0,7%
Coke e prodotti petroliferi.....	1.742.224.946	1.838.107.397	+5,5%	2.581.948.419	2.091.358.507	-19,0%
Prodotti chimici.....	2.019.356.221	2.288.157.183	+13,3%	2.886.901.747	2.883.655.786	-0,1%
Prodotti farmaceutici.....	3.151.353.846	3.081.716.058	-2,2%	3.397.544.741	3.904.921.810	+14,9%
Gomma e plastica.....	683.250.233	688.720.793	+0,8%	1.441.436.824	1.445.838.469	+0,3%
Minerali non metalliferi.....	203.326.363	245.722.323	+20,9%	887.928.152	906.691.925	+2,1%
Metalli e prodotti in metallo.....	7.751.378.725	7.696.178.987	-0,7%	5.310.548.543	6.982.668.372	+31,5%
Macchinari.....	3.290.177.368	3.174.148.162	-3,5%	10.875.173.699	10.669.831.783	-1,9%
Mezzi di trasporto.....	4.117.367.740	3.779.325.151	-8,2%	4.035.728.536	3.310.351.380	-18,0%
Mobili.....	162.815.834	160.869.555	-1,2%	1.037.150.816	1.029.453.484	-0,7%
Altri prodotti manifatturieri.....	1.083.322.797	976.369.477	-9,9%	2.481.418.348	2.426.614.173	-2,2%
Altre esportazioni.....	645.683.450	546.467.133	-15,4%	426.610.934	432.482.003	+1,4%
<b>Tutte le merci.....</b>	<b>43.414.546.951</b>	<b>42.263.648.012</b>	<b>-2,7%</b>	<b>48.472.335.280</b>	<b>52.136.050.758</b>	<b>+7,6%</b>

Fonte: Coeweb - ISTAT

Elaborazione: SIMET - Camera di commercio della Romagna - Forlì-Cesena e Rimini

TAB. CE.04.06.03 - Import ed export per macrosettore - Africa Settentrionale  
Italia - Anni 2018 e 2019 - valori in euro

	Import 2018	Import 2019	Variazione import 2019/18	Export 2018	Export 2019	Variazione export 2019/18
Agricoltura, silvicoltura e p. ....	146.102.147	196.624.277	+34,6%	117.621.246	124.087.460	+5,5%
Estrazione di minerali.....	9.403.135.947	8.795.792.315	-6,5%	49.409.532	51.458.717	+4,1%
Alimentari, bevande e tabacco.....	563.996.731	557.896.302	-1,1%	360.300.326	357.603.739	-0,7%
Tessili.....	198.239.579	191.458.574	-3,4%	558.168.911	553.292.187	-0,9%
Abbigliamento .....	688.083.140	668.214.729	-2,9%	159.876.519	150.126.691	-6,1%
Pelle, calzature e accessori.....	368.447.534	371.164.473	+0,7%	238.444.066	239.741.568	+0,5%
Legno e prodotti in legno.....	11.912.390	14.443.688	+21,2%	68.579.326	78.519.224	+14,5%
Carta e stampa.....	9.616.462	9.346.655	-2,8%	218.948.953	242.391.363	+10,7%
Coke e prodotti petroliferi.....	1.632.771.444	1.216.983.029	-25,5%	2.740.240.875	2.393.821.409	-12,6%
Prodotti chimici.....	409.787.610	433.073.042	+5,7%	731.699.372	735.467.334	+0,5%
Prodotti farmaceutici.....	3.125.174	2.862.932	-8,4%	131.428.503	122.897.133	-6,5%
Gomma e plastica.....	139.789.794	147.836.447	+5,8%	449.706.416	464.601.638	+3,3%
Minerali non metalliferi.....	42.156.375	53.140.450	+26,1%	208.095.432	178.117.784	-14,4%
Metalli e prodotti in metallo.....	616.645.010	525.416.761	-14,8%	1.439.134.001	1.478.166.939	+2,7%
Macchinari.....	483.000.274	474.621.414	-1,7%	4.302.185.649	3.828.510.616	-11,0%
Mezzi di trasporto.....	707.048.732	793.011.060	+12,2%	407.577.834	462.894.823	+13,6%
Mobili.....	5.615.330	5.304.193	-5,5%	99.327.228	116.471.831	+17,3%
Altri prodotti manifatturieri.....	50.235.378	53.642.991	+6,8%	158.439.688	164.786.005	+4,0%
Altre esportazioni.....	42.358.007	41.136.142	-2,9%	45.823.606	49.112.567	+7,2%
<b>Tutte le merci.....</b>	<b>15.522.067.058</b>	<b>14.551.969.474</b>	<b>-6,2%</b>	<b>12.485.007.483</b>	<b>11.792.069.028</b>	<b>-5,6%</b>

Fonte: Coeweb - ISTAT

Elaborazione: SIMET - Camera di commercio della Romagna - Forlì-Cesena e Rimini

TAB. CE.04.06.04 - Import ed export per macrosettore - Altri Paesi Africani  
Italia - Anni 2018 e 2019 - valori in euro

	Import 2018	Import 2019	Variazione import 2019/18	Export 2018	Export 2019	Variazione export 2019/18
Agricoltura, silvicoltura e p. ....	545.571.388	514.017.365	-5,8%	18.581.853	25.394.575	+36,7%
Estrazione di minerali.....	2.628.919.257	3.098.558.011	+17,9%	4.945.372	3.738.510	-24,4%
Alimentari, bevande e tabacco.....	538.703.955	515.907.075	-4,2%	391.195.947	395.756.152	+1,2%
Tessili.....	33.243.791	30.483.924	-8,3%	66.355.601	64.182.661	-3,3%
Abbigliamento .....	48.136.909	57.091.159	+18,6%	89.467.170	92.091.678	+2,9%
Pelle, calzature e accessori.....	160.135.960	111.274.517	-30,5%	65.473.873	64.456.617	-1,6%
Legno e prodotti in legno.....	103.235.189	102.806.621	-0,4%	32.803.830	31.874.252	-2,8%
Carta e stampa.....	10.994.093	10.145.462	-7,7%	110.666.318	120.162.176	+8,6%
Coke e prodotti petroliferi.....	40.375.498	12.727.752	-68,5%	586.865.347	382.774.941	-34,8%
Prodotti chimici.....	53.595.522	56.032.414	+4,5%	360.680.086	376.617.318	+4,4%
Prodotti farmaceutici.....	125.215	499.346	+298,8%	116.254.822	118.539.915	+2,0%
Gomma e plastica.....	4.637.899	4.918.829	+6,1%	173.091.793	162.430.875	-6,2%
Minerali non metalliferi.....	4.116.160	3.634.334	-11,7%	166.276.712	144.614.653	-13,0%
Metalli e prodotti in metallo.....	2.168.206.227	2.214.299.705	+2,1%	494.143.127	425.990.799	-13,8%
Macchinari.....	24.765.325	34.273.063	+38,4%	2.144.071.680	2.294.358.404	+7,0%
Mezzi di trasporto.....	33.282.430	29.797.264	-10,5%	318.604.530	447.140.237	+40,3%
Mobili.....	332.825	388.370	+16,7%	140.213.734	114.874.093	-18,1%
Altri prodotti manifatturieri.....	44.718.448	44.004.265	-1,6%	222.294.999	226.769.818	+2,0%
Altre esportazioni.....	51.972.341	57.306.175	+10,3%	24.777.700	30.977.612	+25,0%
<b>Tutte le merci.....</b>	<b>6.495.068.432</b>	<b>6.898.165.651</b>	<b>+6,2%</b>	<b>5.526.764.494</b>	<b>5.522.745.286</b>	<b>-0,1%</b>

Fonte: Coeweb - ISTAT

Elaborazione: SIMET - Camera di commercio della Romagna - Forlì-Cesena e Rimini

TAB. CE.04.06.05 - Import ed export per macrosettore - America Settentrionale  
Italia - Anni 2018 e 2019 - valori in euro

	Import 2018	Import 2019	Variazione import 2019/18	Export 2018	Export 2019	Variazione export 2019/18
Agricoltura, silvicoltura e p. ....	1.103.502.629	1.325.271.021	+20,1%	109.608.420	127.349.173	+16,2%
Estrazione di minerali.....	1.856.709.085	1.733.137.980	-6,7%	48.992.229	45.064.089	-8,0%
Alimentari, bevande e tabacco.....	405.144.902	406.850.631	+0,4%	4.919.955.850	5.405.048.269	+9,9%
Tessili.....	59.150.359	58.652.459	-0,8%	543.787.185	539.259.600	-0,8%
Abbigliamento .....	87.626.263	84.318.996	-3,8%	1.849.072.154	2.004.910.683	+8,4%
Pelle, calzature e accessori.....	192.053.268	157.052.424	-18,2%	1.915.372.350	2.021.259.446	+5,5%
Legno e prodotti in legno.....	61.869.705	56.378.749	-8,9%	164.734.886	170.949.908	+3,8%
Carta e stampa.....	581.932.544	575.884.880	-1,0%	234.750.990	221.636.480	-5,6%
Coke e prodotti petroliferi.....	523.017.756	231.812.614	-55,7%	1.012.740.531	891.786.240	-11,9%
Prodotti chimici.....	1.118.650.252	1.168.844.452	+4,5%	2.045.638.919	1.974.866.030	-3,5%
Prodotti farmaceutici.....	3.632.727.200	4.201.759.367	+15,7%	3.917.314.913	6.142.335.696	+56,8%
Gomma e plastica.....	210.498.904	205.965.376	-2,2%	773.545.930	795.344.036	+2,8%
Minerali non metalliferi.....	207.666.139	216.207.633	+4,1%	1.503.208.945	1.463.414.137	-2,6%
Metalli e prodotti in metallo.....	1.248.454.715	1.563.655.155	+25,2%	3.039.577.218	3.079.390.321	+1,3%
Macchinari.....	2.912.900.280	3.513.057.220	+20,6%	11.266.956.652	12.307.138.083	+9,2%
Mezzi di trasporto.....	2.036.067.541	1.805.440.441	-11,3%	9.312.747.258	8.624.007.481	-7,4%
Mobili.....	15.705.315	11.260.310	-28,3%	1.198.608.260	1.250.347.163	+4,3%
Altri prodotti manifatturieri.....	497.331.214	529.435.437	+6,5%	2.396.727.463	2.706.709.293	+12,9%
Altre esportazioni.....	716.529.854	902.502.984	+26,0%	280.471.566	313.920.865	+11,9%
<b>Tutte le merci.....</b>	<b>17.467.537.925</b>	<b>18.747.488.129</b>	<b>+7,3%</b>	<b>46.533.811.719</b>	<b>50.084.736.993</b>	<b>+7,6%</b>

Fonte: Coeweb - ISTAT

Elaborazione: SIMET - Camera di commercio della Romagna - Forlì-Cesena e Rimini

TAB. CE.04.06.06 - Import ed export per macrosettore - America Centro-Meridionale  
Italia - Anni 2018 e 2019 - valori in euro

	Import 2018	Import 2019	Variazione import 2019/18	Export 2018	Export 2019	Variazione export 2019/18
Agricoltura, silvicoltura e p. ....	1.802.703.077	1.923.029.599	+6,7%	63.717.141	77.087.019	+21,0%
Estrazione di minerali.....	888.090.277	1.081.930.591	+21,8%	11.807.545	11.093.190	-6,0%
Alimentari, bevande e tabacco.....	1.796.419.396	1.767.845.004	-1,6%	564.124.447	552.573.309	-2,0%
Tessili.....	82.042.376	76.528.957	-6,7%	177.147.926	182.499.684	+3,0%
Abbigliamento .....	31.410.886	33.970.589	+8,1%	166.370.356	164.872.230	-0,9%
Pelle, calzature e accessori.....	379.383.616	283.353.674	-25,3%	209.831.833	231.755.619	+10,4%
Legno e prodotti in legno.....	72.148.542	55.745.322	-22,7%	35.636.236	35.605.655	-0,1%
Carta e stampa.....	1.106.248.278	964.226.792	-12,8%	214.074.187	196.505.982	-8,2%
Coke e prodotti petroliferi.....	9.513.844	12.989.396	+36,5%	487.803.632	204.310.588	-58,1%
Prodotti chimici.....	397.430.751	403.429.725	+1,5%	1.072.446.666	1.123.287.839	+4,7%
Prodotti farmaceutici.....	27.800.381	30.814.767	+10,8%	669.352.036	714.971.663	+6,8%
Gomma e plastica.....	48.705.103	47.498.933	-2,5%	489.235.098	470.712.413	-3,8%
Minerali non metalliferi.....	19.431.334	19.189.610	-1,2%	292.651.035	290.751.255	-0,6%
Metalli e prodotti in metallo.....	1.589.031.835	1.908.695.500	+20,1%	1.090.947.131	960.862.936	-11,9%
Macchinari.....	543.126.608	556.000.715	+2,4%	5.963.097.998	5.819.674.029	-2,4%
Mezzi di trasporto.....	184.716.672	182.120.580	-1,4%	1.841.051.646	1.892.132.650	+2,8%
Mobili.....	13.052.586	7.959.445	-39,0%	208.700.468	188.374.987	-9,7%
Altri prodotti manifatturieri.....	162.226.539	160.447.589	-1,1%	723.241.350	787.491.526	+8,9%
Altre esportazioni.....	31.483.772	49.905.146	+58,5%	58.745.747	24.865.520	-57,7%
<b>Tutte le merci.....</b>	<b>9.184.965.873</b>	<b>9.565.681.934</b>	<b>+4,1%</b>	<b>14.339.982.478</b>	<b>13.929.428.094</b>	<b>-2,9%</b>

Fonte: Coeweb - ISTAT

Elaborazione: SIMET - Camera di commercio della Romagna - Forlì-Cesena e Rimini

TAB. CE.04.06.07 - Import ed export per macrosettore - Medio Oriente  
Italia - Anni 2018 e 2019 - valori in euro

	Import 2018	Import 2019	Variazione import 2019/18	Export 2018	Export 2019	Variazione export 2019/18
Agricoltura, silvicoltura e p. ....	117.530.825	108.192.482	-7,9%	228.728.019	275.382.104	+20,4%
Estrazione di minerali.....	16.920.620.276	12.827.914.609	-24,2%	41.918.187	32.747.016	-21,9%
Alimentari, bevande e tabacco.....	48.116.738	49.825.738	+3,6%	940.464.370	1.081.335.520	+15,0%
Tessili.....	16.837.836	17.015.673	+1,1%	199.688.077	181.300.752	-9,2%
Abbigliamento .....	62.171.835	68.139.293	+9,6%	576.138.341	558.007.905	-3,1%
Pelle, calzature e accessori.....	28.240.694	32.853.718	+16,3%	454.907.440	433.364.904	-4,7%
Legno e prodotti in legno.....	1.620.915	1.482.085	-8,6%	120.791.191	116.485.353	-3,6%
Carta e stampa.....	14.861.121	6.744.067	-54,6%	226.248.961	216.608.820	-4,3%
Coke e prodotti petroliferi.....	2.080.570.244	1.727.001.571	-17,0%	802.131.008	698.117.806	-13,0%
Prodotti chimici.....	1.070.570.332	985.155.632	-8,0%	1.211.206.946	1.223.850.510	+1,0%
Prodotti farmaceutici.....	17.907.896	22.333.781	+24,7%	328.252.660	369.335.882	+12,5%
Gomma e plastica.....	113.623.166	121.366.892	+6,8%	397.909.266	364.844.254	-8,3%
Minerali non metalliferi.....	30.284.713	32.510.260	+7,3%	652.202.120	597.191.762	-8,4%
Metalli e prodotti in metallo.....	871.242.451	574.428.834	-34,1%	1.614.329.129	1.696.885.945	+5,1%
Macchinari.....	210.792.120	220.933.265	+4,8%	7.280.637.537	6.466.314.252	-11,2%
Mezzi di trasporto.....	61.899.400	65.605.003	+6,0%	821.405.179	945.918.457	+15,2%
Mobili.....	5.695.177	5.769.285	+1,3%	707.318.521	657.955.275	-7,0%
Altri prodotti manifatturieri.....	93.293.009	111.092.353	+19,1%	1.466.530.750	1.572.660.629	+7,2%
Altre esportazioni.....	119.142.041	182.961.912	+53,6%	67.989.329	39.063.095	-42,5%
<b>Tutte le merci.....</b>	<b>21.885.020.789</b>	<b>17.161.326.453</b>	<b>-21,6%</b>	<b>18.138.797.031</b>	<b>17.527.370.241</b>	<b>-3,4%</b>

Fonte: Coeweb - ISTAT

Elaborazione: SIMET - Camera di commercio della Romagna - Forlì-Cesena e Rimini

TAB. CE.04.06.08 - Import ed export per macrosettore - Asia Centrale  
Italia - Anni 2018 e 2019 - valori in euro

	Import 2018	Import 2019	Variazione import 2019/18	Export 2018	Export 2019	Variazione export 2019/18
Agricoltura, silvicoltura e p. ....	301.263.019	236.760.383	-21,4%	40.396.727	89.364.496	+121,2%
Estrazione di minerali.....	1.375.238.577	1.961.641.701	+42,6%	61.004.492	55.115.125	-9,7%
Alimentari, bevande e tabacco.....	301.526.692	337.120.437	+11,8%	112.644.525	103.246.299	-8,3%
Tessili.....	712.223.690	654.496.662	-8,1%	169.515.974	161.054.493	-5,0%
Abbigliamento .....	2.166.815.940	2.284.485.454	+5,4%	118.869.102	113.424.620	-4,6%
Pelle, calzature e accessori.....	433.756.152	385.461.494	-11,1%	134.128.856	135.181.405	+0,8%
Legno e prodotti in legno.....	3.765.303	4.688.623	+24,5%	23.338.356	16.112.115	-31,0%
Carta e stampa.....	10.910.508	18.877.921	+73,0%	65.613.326	70.173.699	+7,0%
Coke e prodotti petroliferi.....	594.083.348	438.547.711	-26,2%	89.230.056	39.248.675	-56,0%
Prodotti chimici.....	755.245.327	757.472.499	+0,3%	658.173.808	631.576.057	-4,0%
Prodotti farmaceutici.....	119.943.364	128.538.638	+7,2%	211.724.062	275.401.241	+30,1%
Gomma e plastica.....	188.524.648	191.809.690	+1,7%	161.339.948	170.952.443	+6,0%
Minerali non metalliferi.....	67.644.027	87.516.450	+29,4%	116.327.185	103.142.229	-11,3%
Metalli e prodotti in metallo.....	1.682.873.224	1.354.498.777	-19,5%	644.547.374	665.561.808	+3,3%
Macchinari.....	610.122.182	634.346.283	+4,0%	3.833.072.769	3.750.937.887	-2,1%
Mezzi di trasporto.....	234.438.748	278.128.301	+18,6%	501.917.151	310.491.137	-38,1%
Mobili.....	10.826.363	11.137.927	+2,9%	115.719.729	95.384.764	-17,6%
Altri prodotti manifatturieri.....	284.358.848	274.098.868	-3,6%	129.295.357	147.854.259	+14,4%
Altre esportazioni.....	18.015.377	20.023.239	+11,1%	100.854.383	125.146.364	+24,1%
<b>Tutte le merci.....</b>	<b>9.871.575.337</b>	<b>10.059.651.058</b>	<b>+1,9%</b>	<b>7.287.713.180</b>	<b>7.059.369.116</b>	<b>-3,1%</b>

Fonte: Coeweb - ISTAT

Elaborazione: SIMET - Camera di commercio della Romagna - Forlì-Cesena e Rimini

TAB. CE.04.06.09 - Import ed export per macrosettore - Asia Orientale  
Italia - Anni 2018 e 2019 - valori in euro

	Import 2018	Import 2019	Variazione import 2019/18	Export 2018	Export 2019	Variazione export 2019/18
Agricoltura, silvicoltura e p. ....	813.405.929	803.560.014	-1,2%	126.901.016	156.030.996	+23,0%
Estrazione di minerali.....	174.305.209	103.161.919	-40,8%	239.079.263	247.480.251	+3,5%
Alimentari, bevande e tabacco.....	1.786.736.897	1.854.437.056	+3,8%	2.632.482.225	3.363.991.994	+27,8%
Tessili.....	2.147.143.563	2.163.101.149	+0,7%	1.402.203.572	1.331.310.510	-5,1%
Abbigliamento .....	3.374.395.643	3.498.376.639	+3,7%	4.109.655.398	4.331.597.565	+5,4%
Pelle, calzature e accessori.....	2.453.023.996	2.590.734.651	+5,6%	4.227.403.158	4.327.359.104	+2,4%
Legno e prodotti in legno.....	231.889.605	227.250.897	-2,0%	119.217.250	123.698.061	+3,8%
Carta e stampa.....	281.576.724	321.128.625	+14,0%	204.876.600	228.793.414	+11,7%
Coke e prodotti petroliferi.....	197.596.330	138.448.822	-29,9%	182.273.121	125.746.216	-31,0%
Prodotti chimici.....	3.756.681.556	3.633.834.861	-3,3%	2.873.495.359	2.830.108.666	-1,5%
Prodotti farmaceutici.....	896.771.390	1.049.462.772	+17,0%	2.097.298.591	2.392.543.086	+14,1%
Gomma e plastica.....	1.907.300.896	1.942.283.546	+1,8%	631.693.397	650.309.792	+2,9%
Minerali non metalliferi.....	730.511.864	719.103.031	-1,6%	639.827.311	632.839.711	-1,1%
Metalli e prodotti in metallo.....	5.455.094.691	5.478.474.897	+0,4%	1.475.039.843	1.483.704.710	+0,6%
Macchinari.....	17.664.332.915	18.541.153.472	+5,0%	12.300.857.568	12.787.184.425	+4,0%
Mezzi di trasporto.....	3.873.087.977	3.851.775.730	-0,6%	3.242.516.855	3.271.837.814	+0,9%
Mobili.....	606.527.324	674.792.664	+11,3%	922.932.420	941.189.205	+2,0%
Altri prodotti manifatturieri.....	2.926.342.004	3.111.858.813	+6,3%	1.962.056.348	2.092.088.405	+6,6%
Altre esportazioni.....	214.018.589	300.868.404	+40,6%	508.124.142	397.128.158	-21,8%
<b>Tutte le merci.....</b>	<b>49.490.743.102</b>	<b>51.003.807.962</b>	<b>+3,1%</b>	<b>39.897.933.437</b>	<b>41.714.942.083</b>	<b>+4,6%</b>

Fonte: Coeweb - ISTAT

Elaborazione: SIMET - Camera di commercio della Romagna - Forlì-Cesena e Rimini

TAB. CE.04.06.10 - Import ed export per macrosettore - Oceania  
Italia - Anni 2018 e 2019 - valori in euro

	Import 2018	Import 2019	Variazione import 2019/18	Export 2018	Export 2019	Variazione export 2019/18
Agricoltura, silvicoltura e p. ....	275.430.826	181.523.297	-34,1%	19.191.737	19.570.059	+2,0%
Estrazione di minerali.....	105.952.053	124.237.995	+17,3%	2.549.876	3.048.276	+19,5%
Alimentari, bevande e tabacco.....	163.634.949	162.835.092	-0,5%	612.823.114	673.182.200	+9,8%
Tessili.....	36.599.882	35.885.514	-2,0%	34.182.824	34.908.151	+2,1%
Abbigliamento .....	1.410.568	1.852.354	+31,3%	98.950.594	108.649.211	+9,8%
Pelle, calzature e accessori.....	96.949.666	83.064.102	-14,3%	146.724.726	135.701.756	-7,5%
Legno e prodotti in legno.....	702.707	650.836	-7,4%	19.297.463	22.363.558	+15,9%
Carta e stampa.....	1.403.808	1.315.870	-6,3%	69.379.611	53.837.422	-22,4%
Coke e prodotti petroliferi.....	0	0	-	6.972.997	4.837.023	-30,6%
Prodotti chimici.....	26.672.104	24.857.237	-6,8%	177.031.066	180.938.746	+2,2%
Prodotti farmaceutici.....	5.367.384	9.274.959	+72,8%	300.881.308	310.320.619	+3,1%
Gomma e plastica.....	3.050.710	2.750.291	-9,8%	131.230.831	120.208.086	-8,4%
Minerali non metalliferi.....	1.725.481	3.943.024	+128,5%	163.658.145	160.434.410	-2,0%
Metalli e prodotti in metallo.....	131.574.037	101.228.710	-23,1%	263.464.586	240.099.287	-8,9%
Macchinari.....	48.918.667	44.927.381	-8,2%	1.767.571.662	1.773.442.081	+0,3%
Mezzi di trasporto.....	17.456.862	42.935.341	+146,0%	613.869.099	702.815.389	+14,5%
Mobili.....	239.441	572.597	+139,1%	129.567.968	111.332.165	-14,1%
Altri prodotti manifatturieri.....	11.155.422	14.535.808	+30,3%	141.751.747	146.341.472	+3,2%
Altre esportazioni.....	4.371.073	3.774.111	-13,7%	9.424.121	8.269.091	-12,3%
<b>Tutte le merci.....</b>	<b>932.615.640</b>	<b>840.164.519</b>	<b>-9,9%</b>	<b>4.708.523.475</b>	<b>4.810.299.002</b>	<b>+2,2%</b>

Fonte: Coeweb - ISTAT

Elaborazione: SIMET - Camera di commercio della Romagna - Forlì-Cesena e Rimini

TAB. CE.04.06.11 - Import ed export per macrosettore - Altre destinazioni  
Italia - Anni 2018 e 2019 - valori in euro

	Import 2018	Import 2019	Variazione import 2019/18	Export 2018	Export 2019	Variazione export 2019/18
Agricoltura, silvicoltura e p.. .....	1.650	0	-100,0%	34.569	52.876	+53,0%
Estrazione di minerali.....	17.283	7.540	-56,4%	0	0	-
Alimentari, bevande e tabacco.....	303.016	13.993.307	+4.518,0%	24.282.142	25.025.832	+3,1%
Tessili.....	1.507	1.352	-10,3%	127.944	57.438	-55,1%
Abbigliamento .....	1.723.579	1.786.351	+3,6%	9.455.603	11.920.399	+26,1%
Pelle, calzature e accessori.....	4.069.199	6.484.289	+59,4%	21.637.519	26.146.228	+20,8%
Legno e prodotti in legno.....	3.392	0	-100,0%	0	0	-
Carta e stampa.....	0	0	-	27.692	142.520	+414,7%
Coke e prodotti petroliferi.....	0	0	-	0	0	-
Prodotti chimici.....	1.078.867	476.299	-55,9%	35.131.767	24.128.985	-31,3%
Prodotti farmaceutici.....	11.716	6.000	-48,8%	0	0	-
Gomma e plastica.....	316.558	270.667	-14,5%	201.060	238.090	+18,4%
Minerali non metalliferi.....	189.174	85.074	-55,0%	318.624	546.597	+71,5%
Metalli e prodotti in metallo.....	700.331	253.718	-63,8%	4.138.059	225.016	-94,6%
Macchinari.....	2.981.987	2.060.372	-30,9%	4.550.639	933.682	-79,5%
Mezzi di trasporto.....	95.528	156.601	+63,9%	19.063.973	23.847	-99,9%
Mobili.....	0	0	-	448.923	18.018	-96,0%
Altri prodotti manifatturieri.....	3.724.929	3.614.966	-3,0%	6.228.354	11.645.464	+87,0%
Altre esportazioni.....	1.048.026.220	1.116.304.269	+6,5%	4.728.383.162	5.163.432.065	+9,2%
<b>Tutte le merci.....</b>	<b>1.063.244.936</b>	<b>1.145.500.805</b>	<b>+7,7%</b>	<b>4.854.030.030</b>	<b>5.264.537.057</b>	<b>+8,5%</b>

Fonte: Coeweb - ISTAT

Elaborazione: SIMET - Camera di commercio della Romagna - Forlì-Cesena e Rimini

TAB. CE.04.10.01 - Macrosettori classificati per valore decrescente dell'import 2019  
Italia - Anni 2018 e 2019 - valori in euro

	Import 2018	Import 2019	Variazione import 2019/18	Export 2018	Export 2019	Variazione export 2019/18
Macchinari.....	77.374.075.383	77.459.176.717	+0,1%	122.126.056.121	121.138.531.922	-0,8%
Mezzi di trasporto.....	49.977.136.292	49.398.436.365	-1,2%	51.572.839.050	49.745.030.308	-3,5%
Metalli e prodotti in metallo.....	45.148.476.566	44.515.660.660	-1,4%	50.087.705.399	50.937.410.208	+1,7%
Estrazione di minerali.....	46.728.101.222	43.361.174.838	-7,2%	1.173.502.101	942.764.012	-19,7%
Prodotti chimici.....	39.453.622.912	38.109.411.186	-3,4%	31.281.834.210	30.551.282.846	-2,3%
Alimentari, bevande e tabacco.....	30.321.650.911	30.370.728.128	+0,2%	35.473.974.141	37.810.331.650	+6,6%
Prodotti farmaceutici.....	26.538.963.505	28.959.741.911	+9,1%	25.923.095.382	32.570.329.981	+25,6%
Abbigliamento .....	14.693.778.516	15.342.358.257	+4,4%	21.599.904.788	23.187.288.352	+7,3%
Agricoltura, silvicoltura e p. ....	14.494.780.549	15.087.402.420	+4,1%	6.876.368.229	6.769.244.373	-1,6%
Altre esportazioni.....	13.106.636.085	13.262.971.029	+1,2%	10.262.175.358	12.699.276.789	+23,7%
Altri prodotti manifatturieri.....	12.116.770.494	12.494.917.283	+3,1%	16.549.737.288	17.459.603.773	+5,5%
Pelle, calzature e accessori.....	10.914.489.960	10.839.526.136	-0,7%	21.374.039.076	23.441.726.361	+9,7%
Gomma e plastica.....	10.624.625.228	10.713.124.150	+0,8%	16.749.910.646	16.673.760.360	-0,5%
Coke e prodotti petroliferi.....	9.899.281.841	8.867.834.737	-10,4%	14.659.292.773	13.103.414.185	-10,6%
Carta e stampa.....	7.784.061.520	7.400.919.168	-4,9%	7.027.062.728	6.756.900.020	-3,8%
Tessili.....	6.891.923.632	6.773.059.932	-1,7%	10.215.248.177	9.854.622.910	-3,5%
Minerali non metalliferi.....	4.196.652.990	4.338.319.296	+3,4%	10.527.536.754	10.432.568.590	-0,9%
Legno e prodotti in legno.....	3.589.052.816	3.437.687.125	-4,2%	1.939.271.252	1.956.984.430	+0,9%
Mobili.....	2.190.369.493	2.181.909.489	-0,4%	9.905.861.983	9.817.292.947	-0,9%
<b>Tutte le merci.....</b>	<b>426.044.449.915</b>	<b>422.914.358.827</b>	<b>-0,7%</b>	<b>465.325.415.456</b>	<b>475.848.364.017</b>	<b>+2,3%</b>

Fonte: Coeweb - ISTAT

Elaborazione: SIMET - Camera di commercio della Romagna - Forlì-Cesena e Rimini

TAB. CE.04.10.02 - Macrosettori classificati per valore decrescente dell'export 2019  
Italia - Anni 2018 e 2019 - valori in euro

	Import 2018	Import 2019	Variazione import 2019/18	Export 2018	Export 2019	Variazione export 2019/18
Macchinari.....	77.374.075.383	77.459.176.717	+0,1%	122.126.056.121	121.138.531.922	-0,8%
Metalli e prodotti in metallo.....	45.148.476.566	44.515.660.660	-1,4%	50.087.705.399	50.937.410.208	+1,7%
Mezzi di trasporto.....	49.977.136.292	49.398.436.365	-1,2%	51.572.839.050	49.745.030.308	-3,5%
Alimentari, bevande e tabacco.....	30.321.650.911	30.370.728.128	+0,2%	35.473.974.141	37.810.331.650	+6,6%
Prodotti farmaceutici.....	26.538.963.505	28.959.741.911	+9,1%	25.923.095.382	32.570.329.981	+25,6%
Prodotti chimici.....	39.453.622.912	38.109.411.186	-3,4%	31.281.834.210	30.551.282.846	-2,3%
Pelle, calzature e accessori.....	10.914.489.960	10.839.526.136	-0,7%	21.374.039.076	23.441.726.361	+9,7%
Abbigliamento .....	14.693.778.516	15.342.358.257	+4,4%	21.599.904.788	23.187.288.352	+7,3%
Altri prodotti manifatturieri.....	12.116.770.494	12.494.917.283	+3,1%	16.549.737.288	17.459.603.773	+5,5%
Gomma e plastica.....	10.624.625.228	10.713.124.150	+0,8%	16.749.910.646	16.673.760.360	-0,5%
Coke e prodotti petroliferi.....	9.899.281.841	8.867.834.737	-10,4%	14.659.292.773	13.103.414.185	-10,6%
Altre esportazioni.....	13.106.636.085	13.262.971.029	+1,2%	10.262.175.358	12.699.276.789	+23,7%
Minerali non metalliferi.....	4.196.652.990	4.338.319.296	+3,4%	10.527.536.754	10.432.568.590	-0,9%
Tessili.....	6.891.923.632	6.773.059.932	-1,7%	10.215.248.177	9.854.622.910	-3,5%
Mobili.....	2.190.369.493	2.181.909.489	-0,4%	9.905.861.983	9.817.292.947	-0,9%
Agricoltura, silvicoltura e p. ....	14.494.780.549	15.087.402.420	+4,1%	6.876.368.229	6.769.244.373	-1,6%
Carta e stampa.....	7.784.061.520	7.400.919.168	-4,9%	7.027.062.728	6.756.900.020	-3,8%
Legno e prodotti in legno.....	3.589.052.816	3.437.687.125	-4,2%	1.939.271.252	1.956.984.430	+0,9%
Estrazione di minerali.....	46.728.101.222	43.361.174.838	-7,2%	1.173.502.101	942.764.012	-19,7%
<b>Tutte le merci.....</b>	<b>426.044.449.915</b>	<b>422.914.358.827</b>	<b>-0,7%</b>	<b>465.325.415.456</b>	<b>475.848.364.017</b>	<b>+2,3%</b>

Fonte: Coeweb - ISTAT

Elaborazione: SIMET - Camera di commercio della Romagna - Forlì-Cesena e Rimini



TAB. CE.04.20 - Prodotti classificati per valore decrescente dell'import 2019  
Italia - Anni 2018 e 2019 - valori in euro

	Import 2018	Import 2019	Variazione import 2019/18	Export 2018	Export 2019	Variazione export 2019/18
Autoveicoli.....	33.317.004.393	32.883.872.111	-1,3%	22.586.845.543	20.790.189.551	-8,0%
Petrolio greggio.....	27.555.930.850	26.015.967.581	-5,6%	275.370.971	39.465.474	-85,7%
Prodotti chimici di base, fer..	26.844.888.713	25.593.346.373	-4,7%	15.218.749.225	14.143.935.454	-7,1%
Medicinali e preparati farmac..	22.151.278.393	23.606.482.428	+6,6%	23.134.296.953	29.554.620.566	+27,8%
Metalli di base preziosi e al..	17.124.772.126	17.638.767.620	+3,0%	10.166.395.214	12.372.021.146	+21,7%
Prodotti della siderurgia.....	16.239.367.327	14.990.974.953	-7,7%	9.500.324.088	8.881.289.103	-6,5%
Gas naturale.....	15.405.588.524	13.976.432.920	-9,3%	46.671.433	65.363.620	+40,1%
Articoli di abbigliamento, es..	12.217.745.116	12.694.733.436	+3,9%	17.762.541.047	19.127.108.958	+7,7%
Macchine di impiego generale.....	12.005.744.446	12.161.261.271	+1,3%	23.668.607.385	24.424.245.354	+3,2%
Altre macchine di impiego gen..	9.839.965.057	10.000.347.497	+1,6%	25.728.002.518	25.539.493.714	-0,7%
Prodotti derivanti dalla raff..	9.804.631.117	8.665.111.185	-11,6%	14.526.152.266	12.987.860.464	-10,6%
Parti ed accessori per autove..	8.805.898.536	8.508.089.185	-3,4%	14.056.707.523	13.995.476.520	-0,4%
Apparecchiature per le teleco..	8.523.020.826	8.361.825.758	-1,9%	3.385.660.452	3.223.579.531	-4,8%
Articoli in materie plastiche.....	6.904.098.963	6.993.734.505	+1,3%	12.486.262.886	12.491.822.614	+0,0%
Motori, generatori e trasform..	6.871.760.611	6.982.916.366	+1,6%	8.896.201.912	8.721.730.227	-2,0%
Computer e unità periferiche.....	6.277.394.878	6.193.056.522	-1,3%	2.254.987.451	2.373.185.603	+5,2%
Pasta-carta, carta e cartone.....	6.587.073.438	6.138.983.194	-6,8%	3.660.645.211	3.380.699.303	-7,6%
Strumenti e forniture mediche..	5.802.393.509	6.133.836.393	+5,7%	6.486.282.579	6.883.047.301	+6,1%
Altri prodotti chimici.....	6.224.330.050	6.126.991.070	-1,6%	5.420.540.821	5.616.454.295	+3,6%
Calzature.....	5.909.800.211	6.076.494.866	+2,8%	9.922.341.009	10.495.315.316	+5,8%
Prodotti di colture agricole ..	5.410.605.140	5.902.107.086	+9,1%	2.386.888.594	2.385.318.968	-0,1%
Carne lavorata e conservata e..	5.742.298.756	5.823.219.957	+1,4%	3.292.151.072	3.287.204.143	-0,2%
Strumenti e apparecchi di mis..	5.826.723.613	5.797.885.286	-0,5%	5.604.826.094	5.410.713.597	-3,5%
Altre macchine per impieghi s..	5.744.852.061	5.779.897.637	+0,6%	21.923.928.222	21.329.016.186	-2,7%
Rifiuti.....	5.540.039.158	5.423.850.470	-2,1%	1.760.143.446	1.728.916.050	-1,8%
Prodotti farmaceutici di base.....	4.387.685.112	5.353.259.483	+22,0%	2.788.798.429	3.015.709.415	+8,1%
Prodotti di colture permanenti.....	4.746.060.966	4.924.640.007	+3,8%	3.256.534.995	3.150.675.859	-3,3%
Cuoio conciato e lavorato; ar..	5.004.689.749	4.763.031.270	-4,8%	11.451.698.067	12.946.411.045	+13,1%
Merci dichiarate come provvis..	3.817.777.015	4.645.068.618	+21,7%	6.557.021.232	9.041.963.471	+37,9%
Altri prodotti in metallo.....	4.417.099.104	4.606.249.824	+4,3%	11.041.301.618	11.182.713.949	+1,3%
Pesce, crostacei e molluschi ..	4.653.368.686	4.474.389.170	-3,8%	477.820.037	454.391.744	-4,9%
Oli e grassi vegetali e animali.....	4.368.569.237	4.135.678.903	-5,3%	2.132.016.069	2.003.664.496	-6,0%
Apparecchi per uso domestico.....	3.817.232.440	4.008.709.546	+5,0%	5.598.497.521	5.417.650.869	-3,2%
Prodotti delle industrie latt..	3.706.645.698	3.822.844.378	+3,1%	3.451.795.203	3.744.569.869	+8,5%
Articoli in gomma.....	3.720.526.265	3.719.389.645	-0,0%	4.263.647.760	4.181.937.746	-1,9%
Altri prodotti alimentari.....	3.528.222.352	3.657.630.958	+3,7%	7.110.957.855	7.558.543.278	+6,3%
Saponi e detersivi, prodotti..	3.190.519.934	3.290.441.186	+3,1%	6.684.025.507	6.918.425.702	+3,5%
Altri prodotti tessili.....	3.180.320.886	3.195.488.165	+0,5%	4.475.110.191	4.349.778.160	-2,8%
Gioielleria, bigiotteria e ar..	3.057.721.429	3.054.823.305	-0,1%	6.876.007.888	7.424.590.303	+8,0%
Aeromobili, veicoli spaziali ..	2.923.206.073	3.028.656.802	+3,6%	5.755.318.173	5.934.503.882	+3,1%
Articoli di coltelleria, uten..	3.091.759.323	3.021.803.182	-2,3%	4.976.695.134	4.727.348.555	-5,0%
Apparecchiature di cablaggio ..	2.838.423.927	2.720.584.780	-4,2%	4.643.180.422	4.582.393.179	-1,3%
Prodotti di elettronica di co..	2.771.368.559	2.714.753.010	-2,0%	913.168.751	962.857.893	+5,4%
Componenti elettronici e sche..	2.748.836.879	2.667.246.077	-3,0%	2.206.003.099	2.210.640.386	+0,2%
Articoli di maglieria.....	2.397.724.626	2.578.910.563	+7,6%	3.508.092.706	3.787.670.967	+8,0%
Animali vivi e prodotti di or..	2.330.530.221	2.239.557.725	-3,9%	136.554.320	121.585.670	-11,0%
Macchine per la formatura dei..	2.449.709.596	2.218.387.313	-9,4%	7.092.844.418	6.915.384.384	-2,5%
Mobili.....	2.190.369.493	2.181.909.489	-0,4%	9.905.861.983	9.817.292.947	-0,9%
Prodotti in legno, sughero, p..	2.209.567.640	2.157.945.753	-2,3%	1.557.937.150	1.546.305.947	-0,7%
Energia elettrica.....	2.617.891.482	2.085.892.478	-20,3%	269.238.227	320.744.022	+19,1%
Mezzi di trasporto n.c.a.....	1.954.322.697	2.026.877.459	+3,7%	2.638.728.588	2.789.214.077	+5,7%
Frutta e ortaggi lavorati e c..	1.856.459.878	1.933.124.936	+4,1%	3.590.910.031	3.670.269.443	+2,2%
Tabacco.....	1.975.597.676	1.908.833.677	-3,4%	615.776.998	1.291.126.839	+109,7%
Bevande.....	1.822.469.153	1.894.997.170	+4,0%	8.749.369.870	9.344.657.152	+6,8%
Tessuti.....	1.875.675.482	1.882.121.857	+0,3%	4.390.944.340	4.211.370.687	-4,1%
Altre apparecchiature elettriche.....	1.924.669.947	1.876.654.916	-2,5%	2.021.314.078	1.877.611.311	-7,1%
Tubi, condotti, profilati cav..	1.752.905.412	1.811.192.080	+3,3%	6.024.506.000	6.067.721.854	+0,7%
Vetro e di prodotti in vetro.....	1.724.432.646	1.806.035.740	+4,7%	2.374.932.372	2.407.062.253	+1,4%
Filati di fibre tessili.....	1.835.927.264	1.695.449.910	-7,7%	1.349.193.646	1.293.474.063	-4,1%
Apparecchiature per illuminaz..	1.566.688.078	1.536.610.446	-1,9%	2.302.673.314	2.216.432.112	-3,7%
Navi e imbarcazioni.....	1.575.649.527	1.481.261.881	-6,0%	4.630.061.804	4.415.594.350	-4,6%

TAB. CE.04.20 - Prodotti classificati per valore decrescente dell'import 2019  
Italia - Anni 2018 e 2019 - valori in euro

	Import 2018	Import 2019	Variazione import 2019/18	Export 2018	Export 2019	Variazione export 2019/18
Pesci ed altri prodotti della..	1.336.092.805	1.403.220.787	+5,0%	253.469.323	242.573.919	-4,3%
Macchine per l'agricoltura e ..	1.260.017.948	1.353.517.004	+7,4%	3.866.483.967	3.883.495.756	+0,4%
Altri prodotti delle industri..	1.291.017.242	1.343.737.628	+4,1%	1.414.323.131	1.418.599.684	+0,3%
Legno tagliato e piallato.....	1.379.485.176	1.279.741.372	-7,2%	381.334.102	410.678.483	+7,7%
Articoli di carta e di cartone.....	1.166.438.821	1.236.831.764	+6,0%	3.335.130.726	3.347.042.538	+0,4%
Strumenti per irradiazione, a..	1.133.932.821	1.210.041.318	+6,7%	830.393.989	903.617.608	+8,8%
Fibre sintetiche e artificiali.....	1.249.460.636	1.177.989.685	-5,7%	892.351.262	843.136.288	-5,5%
Giochi e giocattoli.....	1.192.475.509	1.149.359.334	-3,6%	481.610.142	476.144.380	-1,1%
Pitture, vernici e smalti, in..	1.148.122.263	1.140.849.453	-0,6%	2.395.244.124	2.347.278.134	-2,0%
Batterie di pile e accumulato..	992.755.759	1.085.753.954	+9,4%	787.084.192	784.246.130	-0,4%
Antracite.....	1.542.718.045	1.070.172.388	-30,6%	6.639.103	13.181.413	+98,5%
Altri prodotti della prima tr..	1.087.730.333	979.844.174	-9,9%	3.233.593.982	3.053.916.894	-5,6%
Prodotti abrasivi e di minera..	969.804.452	977.517.526	+0,8%	941.301.254	931.463.508	-1,0%
Granaglie, amidi e di prodott..	939.141.808	930.154.272	-1,0%	1.362.445.369	1.373.095.547	+0,8%
Prodotti da forno e farinacei.....	885.367.791	896.787.877	+1,3%	3.932.602.101	4.302.564.582	+9,4%
Prodotti per l'alimentazione ..	843.509.876	893.066.830	+5,9%	758.129.536	780.244.557	+2,9%
Agrofarmaci e altri prodotti ..	796.301.316	779.793.419	-2,1%	670.923.271	682.052.973	+1,7%
Locomotive e di materiale rot..	659.961.081	768.096.807	+16,4%	991.498.712	946.927.490	-4,5%
Carrozzerie per autoveicoli; ..	741.093.985	701.582.120	-5,3%	913.678.707	873.124.438	-4,4%
Articoli sportivi.....	654.950.096	699.065.716	+6,7%	1.154.896.584	1.125.284.579	-2,6%
Strumenti ottici e attrezzatu..	648.412.185	654.237.800	+0,9%	331.638.699	302.476.041	-8,8%
Altri prodotti in porcellana ..	639.268.755	654.059.066	+2,3%	566.902.547	573.879.762	+1,2%
Pietra, sabbia e argilla.....	592.639.667	617.050.721	+4,1%	554.515.334	573.441.978	+3,4%
Elementi da costruzione in me..	515.895.914	608.094.051	+17,9%	2.008.697.582	1.824.281.025	-9,2%
Minerali metalliferi ferrosi.....	603.238.919	599.860.247	-0,6%	235.331	15.332	-93,5%
Minerali metalliferi non ferrosi.....	529.178.007	568.819.156	+7,5%	80.555.593	54.562.689	-32,3%
Cisterne, serbatoi, radiatori..	546.599.943	543.542.503	-0,6%	1.463.675.117	1.428.393.863	-2,4%
Libri, periodici e prodotti d..	539.357.003	543.263.575	+0,7%	1.114.515.008	1.047.512.329	-6,0%
Minerali di cave e miniere n...	498.524.186	512.641.435	+2,8%	209.512.642	196.691.897	-6,1%
Prodotti delle attività cinem..	348.901.675	338.358.406	-3,0%	134.815.166	132.491.118	-1,7%
Piante vive.....	322.213.456	325.600.240	+1,1%	680.296.658	670.626.317	-1,4%
Prodotti refrattari.....	298.009.554	311.613.483	+4,6%	318.958.224	298.689.568	-6,4%
Legno grezzo.....	298.689.180	252.382.980	-15,5%	20.405.252	46.326.093	+127,0%
Prodotti di cokeria.....	94.650.724	202.723.552	+114,2%	133.140.507	115.553.721	-13,2%
Prodotti delle attività creat..	164.314.918	170.616.090	+3,8%	321.886.709	327.674.583	+1,8%
Materiali da costruzione in t..	167.175.888	165.871.186	-0,8%	3.997.221.785	3.951.859.121	-1,1%
Prodotti in calcestruzzo, cem..	155.808.083	165.303.603	+6,1%	682.139.558	732.140.016	+7,3%
Armi e munizioni.....	227.938.643	161.437.846	-29,2%	1.115.547.842	903.744.733	-19,0%
Cemento, calce e gesso.....	141.430.430	157.883.951	+11,6%	179.070.012	172.655.663	-3,6%
Supporti magnetici ed ottici.....	132.565.752	135.490.216	+2,2%	70.559.637	59.762.041	-15,3%
Prodotti della fusione della ..	101.800.818	118.364.734	+16,3%	242.665.965	234.542.722	-3,3%
Strumenti musicali.....	118.212.709	114.094.907	-3,5%	136.616.964	131.937.526	-3,4%
Pietre tagliate, modellate e ..	100.723.182	100.034.741	-0,7%	1.467.011.002	1.364.818.699	-7,0%
Articoli di abbigliamento in ..	78.308.774	68.714.258	-12,3%	329.271.035	272.508.427	-17,2%
Prodotti vegetali di bosco no..	47.586.993	37.582.617	-21,0%	139.765.802	150.651.304	+7,8%
Generatori di vapore, esclusi..	42.607.623	35.389.693	-16,9%	314.302.857	261.436.364	-16,8%
Prodotti della stampa ..	30.549.261	25.104.210	-17,8%	31.286.791	29.158.179	-6,8%
Prodotti dell'editoria musica..	18.625.108	17.718.045	-4,9%	40.234.753	37.475.834	-6,9%
Prodotti delle attività di bi..	36.183.106	16.704.207	-53,8%	26.600.241	25.459.823	-4,3%
Prodotti di altre attività di..	8.080.551	6.787.706	-16,0%	1.546.949	344.731	-77,7%
Prodotti delle attività fotog..	7.675.277	6.414.085	-16,4%	30.499.739	30.840.227	+1,1%
Giochi per computer e altri s..	6.306.456	4.612.013	-26,9%	5.031.610	5.201.357	+3,4%
Gas manufatti e combustibili ..	909.142	3.484.167	+283,2%	7.253	8.425	+16,2%
Piante forestali e altri prod..	3.001.788	2.310.978	-23,0%	2.453.285	1.486.243	-39,4%
Lignite.....	283.024	230.390	-18,6%	1.694	41.609	+2.356,3%
Acque e fanghi di depurazione.....	21.281	160.563	+654,5%	220.970	295.551	+33,8%
Prodotti del recupero dei mat..	547.193	33.181	-93,9%	0	0	-
Prodotti del trattamento e de..	6.720	7.425	+10,5%	414.055	349.268	-15,6%

TAB. CE.04.20 - Prodotti classificati per valore decrescente dell'import 2019  
 Italia - Anni 2018 e 2019 - valori in euro

	Import 2018	Import 2019	Variazione import 2019/18	Export 2018	Export 2019	Variazione export 2019/18
Veicoli militari da combattim.. .....	0	0	-	0	0	-
<b>Tutte le merci.....</b>	<b>426.044.449.915</b>	<b>422.914.358.827</b>	<b>-0,7%</b>	<b>465.325.415.456</b>	<b>475.848.364.017</b>	<b>+2,3%</b>

Fonte: Coeweb - ISTAT

Elaborazione: SIMET - Camera di commercio della Romagna - Forlì-Cesena e Rimini

TAB. CE.04.21 - Prodotti classificati per valore decrescente dell'export 2019  
Italia - Anni 2018 e 2019 - valori in euro

	Import 2018	Import 2019	Variazione import 2019/18	Export 2018	Export 2019	Variazione export 2019/18
Medicinali e preparati farmac.. .....	22.151.278.393	23.606.482.428	+6,6%	23.134.296.953	29.554.620.566	+27,8%
Altre macchine di impiego gen.. .....	9.839.965.057	10.000.347.497	+1,6%	25.728.002.518	25.539.493.714	-0,7%
Macchine di impiego generale.....	12.005.744.446	12.161.261.271	+1,3%	23.668.607.385	24.424.245.354	+3,2%
Altre macchine per impieghi s. ....	5.744.852.061	5.779.897.637	+0,6%	21.923.928.222	21.329.016.186	-2,7%
Autoveicoli.....	33.317.004.393	32.883.872.111	-1,3%	22.586.845.543	20.790.189.551	-8,0%
Articoli di abbigliamento, es. ....	12.217.745.116	12.694.733.436	+3,9%	17.762.541.047	19.127.108.958	+7,7%
Prodotti chimici di base, fer. ....	26.844.888.713	25.593.346.373	-4,7%	15.218.749.225	14.143.935.454	-7,1%
Parti ed accessori per autove.. .....	8.805.898.536	8.508.089.185	-3,4%	14.056.707.523	13.995.476.520	-0,4%
Prodotti derivanti dalla raff. ....	9.804.631.117	8.665.111.185	-11,6%	14.526.152.266	12.987.860.464	-10,6%
Cuoio conciato e lavorato; ar. ....	5.004.689.749	4.763.031.270	-4,8%	11.451.698.067	12.946.411.045	+13,1%
Articoli in materie plastiche.....	6.904.098.963	6.993.734.505	+1,3%	12.486.262.886	12.491.822.614	+0,0%
Metalli di base preziosi e al. ....	17.124.772.126	17.638.767.620	+3,0%	10.166.395.214	12.372.021.146	+21,7%
Altri prodotti in metallo.....	4.417.099.104	4.606.249.824	+4,3%	11.041.301.618	11.182.713.949	+1,3%
Calzature.....	5.909.800.211	6.076.494.866	+2,8%	9.922.341.009	10.495.315.316	+5,8%
Mobili.....	2.190.369.493	2.181.909.489	-0,4%	9.905.861.983	9.817.292.947	-0,9%
Bevande.....	1.822.469.153	1.894.997.170	+4,0%	8.749.369.870	9.344.657.152	+6,8%
Merci dichiarate come provvis. ....	3.817.777.015	4.645.068.618	+21,7%	6.557.021.232	9.041.963.471	+37,9%
Prodotti della siderurgia.....	16.239.367.327	14.990.974.953	-7,7%	9.500.324.088	8.881.289.103	-6,5%
Motori, generatori e trasform. ....	6.871.760.611	6.982.916.366	+1,6%	8.896.201.912	8.721.730.227	-2,0%
Altri prodotti alimentari.....	3.528.222.352	3.657.630.958	+3,7%	7.110.957.855	7.558.543.278	+6,3%
Gioielleria, bigiotteria e ar. ....	3.057.721.429	3.054.823.305	-0,1%	6.876.007.888	7.424.590.303	+8,0%
Saponi e detergenti, prodotti. ....	3.190.519.934	3.290.441.186	+3,1%	6.684.025.507	6.918.425.702	+3,5%
Macchine per la formatura dei. ....	2.449.709.596	2.218.387.313	-9,4%	7.092.844.418	6.915.384.384	-2,5%
Strumenti e forniture mediche. ....	5.802.393.509	6.133.836.393	+5,7%	6.486.282.579	6.883.047.301	+6,1%
Tubi, condotti, profilati cav. ....	1.752.905.412	1.811.192.080	+3,3%	6.024.506.000	6.067.721.854	+0,7%
Aeromobili, veicoli spaziali .. .....	2.923.206.073	3.028.656.802	+3,6%	5.755.318.173	5.934.503.882	+3,1%
Altri prodotti chimici.....	6.224.330.050	6.126.991.070	-1,6%	5.420.540.821	5.616.454.295	+3,6%
Apparecchi per uso domestico.....	3.817.232.440	4.008.709.546	+5,0%	5.598.497.521	5.417.650.869	-3,2%
Strumenti e apparecchi di mis. ....	5.826.723.613	5.797.885.286	-0,5%	5.604.826.094	5.410.713.597	-3,5%
Articoli di coltelleria, uten. ....	3.091.759.323	3.021.803.182	-2,3%	4.976.695.134	4.727.348.555	-5,0%
Apparecchiature di cablaggio .....	2.838.423.927	2.720.584.780	-4,2%	4.643.180.422	4.582.393.179	-1,3%
Navi e imbarcazioni.....	1.575.649.527	1.481.261.881	-6,0%	4.630.061.804	4.415.594.350	-4,6%
Altri prodotti tessili.....	3.180.320.886	3.195.488.165	+0,5%	4.475.110.191	4.349.778.160	-2,8%
Prodotti da forno e farinacei.....	885.367.791	896.787.877	+1,3%	3.932.602.101	4.302.564.582	+9,4%
Tessuti.....	1.875.675.482	1.882.121.857	+0,3%	4.390.944.340	4.211.370.687	-4,1%
Articoli in gomma.....	3.720.526.265	3.719.389.645	-0,0%	4.263.647.760	4.181.937.746	-1,9%
Materiali da costruzione in t. ....	167.175.888	165.871.186	-0,8%	3.997.221.785	3.951.859.121	-1,1%
Macchine per l'agricoltura e .. .....	1.260.017.948	1.353.517.004	+7,4%	3.866.483.967	3.883.495.756	+0,4%
Articoli di maglieria.....	2.397.724.626	2.578.910.563	+7,6%	3.508.092.706	3.787.670.967	+8,0%
Prodotti delle industrie latt. ....	3.706.645.698	3.822.844.378	+3,1%	3.451.795.203	3.744.569.869	+8,5%
Frutta e ortaggi lavorati e c. ....	1.856.459.878	1.933.124.936	+4,1%	3.590.910.031	3.670.269.443	+2,2%
Pasta-carta, carta e cartone.....	6.587.073.438	6.138.983.194	-6,8%	3.660.645.211	3.380.699.303	-7,6%
Articoli di carta e di cartone.....	1.166.438.821	1.236.831.764	+6,0%	3.335.130.726	3.347.042.538	+0,4%
Carne lavorata e conservata e. ....	5.742.298.756	5.823.219.957	+1,4%	3.292.151.072	3.287.204.143	-0,2%
Apparecchiature per le teleco. ....	8.523.020.826	8.361.825.758	-1,9%	3.385.660.452	3.223.579.531	-4,8%
Prodotti di colture permanenti.....	4.746.060.966	4.924.640.007	+3,8%	3.256.534.995	3.150.675.859	-3,3%
Altri prodotti della prima tr. ....	1.087.730.333	979.844.174	-9,9%	3.233.593.982	3.053.916.894	-5,6%
Prodotti farmaceutici di base.....	4.387.685.112	5.353.259.483	+22,0%	2.788.798.429	3.015.709.415	+8,1%
Mezzi di trasporto n.c.a.....	1.954.322.697	2.026.877.459	+3,7%	2.638.728.588	2.789.214.077	+5,7%
Vetro e di prodotti in vetro.....	1.724.432.646	1.806.035.740	+4,7%	2.374.932.372	2.407.062.253	+1,4%
Prodotti di colture agricole .. .....	5.410.605.140	5.902.107.086	+9,1%	2.386.888.594	2.385.318.968	-0,1%
Computer e unità periferiche.....	6.277.394.878	6.193.056.522	-1,3%	2.254.987.451	2.373.185.603	+5,2%
Pitture, vernici e smalti, in. ....	1.148.122.263	1.140.849.453	-0,6%	2.395.244.124	2.347.278.134	-2,0%
Apparecchiature per illuminaz. ....	1.566.688.078	1.536.610.446	-1,9%	2.302.673.314	2.216.432.112	-3,7%
Componenti elettronici e sche. ....	2.748.836.879	2.667.246.077	-3,0%	2.206.003.099	2.210.640.386	+0,2%
Oli e grassi vegetali e animali.....	4.368.569.237	4.135.678.903	-5,3%	2.132.016.069	2.003.664.496	-6,0%
Altre apparecchiature elettriche.....	1.924.669.947	1.876.654.916	-2,5%	2.021.314.078	1.877.611.311	-7,1%
Elementi da costruzione in me. ....	515.895.914	608.094.051	+17,9%	2.008.697.582	1.824.281.025	-9,2%
Rifiuti.....	5.540.039.158	5.423.850.470	-2,1%	1.760.143.446	1.728.916.050	-1,8%
Prodotti in legno, sughero, p. ....	2.209.567.640	2.157.945.753	-2,3%	1.557.937.150	1.546.305.947	-0,7%
Cisterne, serbatoi, radiatori. ....	546.599.943	543.542.503	-0,6%	1.463.675.117	1.428.393.863	-2,4%

TAB. CE.04.21 - Prodotti classificati per valore decrescente dell'export 2019  
Italia - Anni 2018 e 2019 - valori in euro

	Import 2018	Import 2019	Variazione import 2019/18	Export 2018	Export 2019	Variazione export 2019/18
Altri prodotti delle industri..	1.291.017.242	1.343.737.628	+4,1%	1.414.323.131	1.418.599.684	+0,3%
Granaglie, amidi e di prodott..	939.141.808	930.154.272	-1,0%	1.362.445.369	1.373.095.547	+0,8%
Pietre tagliate, modellate e ..	100.723.182	100.034.741	-0,7%	1.467.011.002	1.364.818.699	-7,0%
Filati di fibre tessili.....	1.835.927.264	1.695.449.910	-7,7%	1.349.193.646	1.293.474.063	-4,1%
Tabacco.....	1.975.597.676	1.908.833.677	-3,4%	615.776.998	1.291.126.839	+109,7%
Articoli sportivi.....	654.950.096	699.065.716	+6,7%	1.154.896.584	1.125.284.579	-2,6%
Libri, periodici e prodotti d. ....	539.357.003	543.263.575	+0,7%	1.114.515.008	1.047.512.329	-6,0%
Prodotti di elettronica di co. ....	2.771.368.559	2.714.753.010	-2,0%	913.168.751	962.857.893	+5,4%
Locomotive e di materiale rot. ....	659.961.081	768.096.807	+16,4%	991.498.712	946.927.490	-4,5%
Prodotti abrasivi e di minera. ....	969.804.452	977.517.526	+0,8%	941.301.254	931.463.508	-1,0%
Armi e munizioni.....	227.938.643	161.437.846	-29,2%	1.115.547.842	903.744.733	-19,0%
Strumenti per irradiazione, a. ....	1.133.932.821	1.210.041.318	+6,7%	830.393.989	903.617.608	+8,8%
Carrozzerie per autoveicoli; ..	741.093.985	701.582.120	-5,3%	913.678.707	873.124.438	-4,4%
Fibre sintetiche e artificiali.....	1.249.460.636	1.177.989.685	-5,7%	892.351.262	843.136.288	-5,5%
Batterie di pile e accumulato. ....	992.755.759	1.085.753.954	+9,4%	787.084.192	784.246.130	-0,4%
Prodotti per l'alimentazione ..	843.509.876	893.066.830	+5,9%	758.129.536	780.244.557	+2,9%
Prodotti in calcestruzzo, cem. ....	155.808.083	165.303.603	+6,1%	682.139.558	732.140.016	+7,3%
Agrofarmaci e altri prodotti ..	796.301.316	779.793.419	-2,1%	670.923.271	682.052.973	+1,7%
Piante vive.....	322.213.456	325.600.240	+1,1%	680.296.658	670.626.317	-1,4%
Altri prodotti in porcellana ..	639.268.755	654.059.066	+2,3%	566.902.547	573.879.762	+1,2%
Pietra, sabbia e argilla.....	592.639.667	617.050.721	+4,1%	554.515.334	573.441.978	+3,4%
Giochi e giocattoli.....	1.192.475.509	1.149.359.334	-3,6%	481.610.142	476.144.380	-1,1%
Pesce, crostacei e molluschi ..	4.653.368.686	4.474.389.170	-3,8%	477.820.037	454.391.744	-4,9%
Legno tagliato e piallato.....	1.379.485.176	1.279.741.372	-7,2%	381.334.102	410.678.483	+7,7%
Prodotti delle attività creat. ....	164.314.918	170.616.090	+3,8%	321.886.709	327.674.583	+1,8%
Energia elettrica.....	2.617.891.482	2.085.892.478	-20,3%	269.238.227	320.744.022	+19,1%
Strumenti ottici e attrezzatu. ....	648.412.185	654.237.800	+0,9%	331.638.699	302.476.041	-8,8%
Prodotti refrattari.....	298.009.554	311.613.483	+4,6%	318.958.224	298.689.568	-6,4%
Articoli di abbigliamento in ..	78.308.774	68.714.258	-12,3%	329.271.035	272.508.427	-17,2%
Generatori di vapore, esclusi. ....	42.607.623	35.389.693	-16,9%	314.302.857	261.436.364	-16,8%
Pesci ed altri prodotti della. ....	1.336.092.805	1.403.220.787	+5,0%	253.469.323	242.573.919	-4,3%
Prodotti della fusione della ..	101.800.818	118.364.734	+16,3%	242.665.965	234.542.722	-3,3%
Minerali di cave e miniere n. ....	498.524.186	512.641.435	+2,8%	209.512.642	196.691.897	-6,1%
Cemento, calce e gesso.....	141.430.430	157.883.951	+11,6%	179.070.012	172.655.663	-3,6%
Prodotti vegetali di bosco no. ....	47.586.993	37.582.617	-21,0%	139.765.802	150.651.304	+7,8%
Prodotti delle attività cinem. ....	348.901.675	338.358.406	-3,0%	134.815.166	132.491.118	-1,7%
Strumenti musicali.....	118.212.709	114.094.907	-3,5%	136.616.964	131.937.526	-3,4%
Animali vivi e prodotti di or. ....	2.330.530.221	2.239.557.725	-3,9%	136.554.320	121.585.670	-11,0%
Prodotti di cokeria.....	94.650.724	202.723.552	+114,2%	133.140.507	115.553.721	-13,2%
Gas naturale.....	15.405.588.524	13.976.432.920	-9,3%	46.671.433	65.363.620	+40,1%
Supporti magnetici ed ottici.....	132.565.752	135.490.216	+2,2%	70.559.637	59.762.041	-15,3%
Minerali metalliferi non ferrosi.....	529.178.007	568.819.156	+7,5%	80.555.593	54.562.689	-32,3%
Legno grezzo.....	298.689.180	252.382.980	-15,5%	20.405.252	46.326.093	+127,0%
Petrolio greggio.....	27.555.930.850	26.015.967.581	-5,6%	275.370.971	39.465.474	-85,7%
Prodotti dell'editoria musica. ....	18.625.108	17.718.045	-4,9%	40.234.753	37.475.834	-6,9%
Prodotti delle attività fotograf. ....	7.675.277	6.414.085	-16,4%	30.499.739	30.840.227	+1,1%
Prodotti della stampa ..	30.549.261	25.104.210	-17,8%	31.286.791	29.158.179	-6,8%
Prodotti delle attività di bi. ....	36.183.106	16.704.207	-53,8%	26.600.241	25.459.823	-4,3%
Antracite.....	1.542.718.045	1.070.172.388	-30,6%	6.639.103	13.181.413	+98,5%
Giochi per computer e altri s. ....	6.306.456	4.612.013	-26,9%	5.031.610	5.201.357	+3,4%
Piante forestali e altri prod. ....	3.001.788	2.310.978	-23,0%	2.453.285	1.486.243	-39,4%
Prodotti del trattamento e de. ....	6.720	7.425	+10,5%	414.055	349.268	-15,6%
Prodotti di altre attività di. ....	8.080.551	6.787.706	-16,0%	1.546.949	344.731	-77,7%
Acque e fanghi di depurazione.....	21.281	160.563	+654,5%	220.970	295.551	+33,8%
Lignite.....	283.024	230.390	-18,6%	1.694	41.609	+2.356,3%
Minerali metalliferi ferrosi.....	603.238.919	599.860.247	-0,6%	235.331	15.332	-93,5%
Gas manufatti e combustibili ..	909.142	3.484.167	+283,2%	7.253	8.425	+16,2%
Prodotti del recupero dei mat. ....	547.193	33.181	-93,9%	0	0	-

TAB. CE.04.21 - Prodotti classificati per valore decrescente dell'export 2019  
 Italia - Anni 2018 e 2019 - valori in euro

	Import 2018	Import 2019	Variazione import 2019/18	Export 2018	Export 2019	Variazione export 2019/18
Veicoli militari da combattim.. .....	0	0	-	0	0	-
<b>Tutte le merci.....</b>	<b>426.044.449.915</b>	<b>422.914.358.827</b>	<b>-0,7%</b>	<b>465.325.415.456</b>	<b>475.848.364.017</b>	<b>+2,3%</b>

Fonte: Coeweb - ISTAT

Elaborazione: SIMET - Camera di commercio della Romagna - Forlì-Cesena e Rimini

TAB. CE.04.30.01 - Aree geografiche classificate per valore decrescente dell'import 2019  
Italia - Anni 2018 e 2019 - valori in euro

	Import 2018	Import 2019	Variazione import 2019/18	Export 2018	Export 2019	Variazione export 2019/18
Unione Europea a 28.....	250.717.063.872	250.676.954.830	-0,0%	263.080.516.849	266.006.816.359	+1,1%
Asia Orientale.....	49.490.743.102	51.003.807.962	+3,1%	39.897.933.437	41.714.942.083	+4,6%
Altri Paesi d'Europa.....	43.414.546.951	42.263.648.012	-2,7%	48.472.335.280	52.136.050.758	+7,6%
America Settentrionale.....	17.467.537.925	18.747.488.129	+7,3%	46.533.811.719	50.084.736.993	+7,6%
Medio Oriente.....	21.885.020.789	17.161.326.453	-21,6%	18.138.797.031	17.527.370.241	-3,4%
Africa Settentrionale.....	15.522.067.058	14.551.969.474	-6,2%	12.485.007.483	11.792.069.028	-5,6%
Asia Centrale.....	9.871.575.337	10.059.651.058	+1,9%	7.287.713.180	7.059.369.116	-3,1%
America Centro-Meridionale.....	9.184.965.873	9.565.681.934	+4,1%	14.339.982.478	13.929.428.094	-2,9%
Altri Paesi Africani.....	6.495.068.432	6.898.165.651	+6,2%	5.526.764.494	5.522.745.286	-0,1%
Altre destinazioni.....	1.063.244.936	1.145.500.805	+7,7%	4.854.030.030	5.264.537.057	+8,5%
Oceania.....	932.615.640	840.164.519	-9,9%	4.708.523.475	4.810.299.002	+2,2%
<b>Tutti i paesi.....</b>	<b>426.044.449.915</b>	<b>422.914.358.827</b>	<b>-0,7%</b>	<b>465.325.415.456</b>	<b>475.848.364.017</b>	<b>+2,3%</b>

Fonte: Coeweb - ISTAT

Elaborazione: SIMET - Camera di commercio della Romagna - Forlì-Cesena e Rimini

TAB. CE.04.30.02 - Aree geografiche classificate per valore decrescente dell'export 2019  
Italia - Anni 2018 e 2019 - valori in euro

	Import 2018	Import 2019	Variazione import 2019/18	Export 2018	Export 2019	Variazione export 2019/18
Unione Europea a 28.....	250.717.063.872	250.676.954.830	-0,0%	263.080.516.849	266.006.816.359	+1,1%
Altri Paesi d'Europa.....	43.414.546.951	42.263.648.012	-2,7%	48.472.335.280	52.136.050.758	+7,6%
America Settentrionale.....	17.467.537.925	18.747.488.129	+7,3%	46.533.811.719	50.084.736.993	+7,6%
Asia Orientale.....	49.490.743.102	51.003.807.962	+3,1%	39.897.933.437	41.714.942.083	+4,6%
Medio Oriente.....	21.885.020.789	17.161.326.453	-21,6%	18.138.797.031	17.527.370.241	-3,4%
America Centro-Meridionale.....	9.184.965.873	9.565.681.934	+4,1%	14.339.982.478	13.929.428.094	-2,9%
Africa Settentrionale.....	15.522.067.058	14.551.969.474	-6,2%	12.485.007.483	11.792.069.028	-5,6%
Asia Centrale.....	9.871.575.337	10.059.651.058	+1,9%	7.287.713.180	7.059.369.116	-3,1%
Altri Paesi Africani.....	6.495.068.432	6.898.165.651	+6,2%	5.526.764.494	5.522.745.286	-0,1%
Altre destinazioni.....	1.063.244.936	1.145.500.805	+7,7%	4.854.030.030	5.264.537.057	+8,5%
Oceania.....	932.615.640	840.164.519	-9,9%	4.708.523.475	4.810.299.002	+2,2%
<b>Tutti i paesi.....</b>	<b>426.044.449.915</b>	<b>422.914.358.827</b>	<b>-0,7%</b>	<b>465.325.415.456</b>	<b>475.848.364.017</b>	<b>+2,3%</b>

Fonte: Coeweb - ISTAT

Elaborazione: SIMET - Camera di commercio della Romagna - Forlì-Cesena e Rimini

TAB. CE.04.40 - Paesi classificati per valore decrescente dell'import 2019  
Italia - Anni 2018 e 2019 - valori in euro

	Import 2018	Import 2019	Variazione import 2019/18	Export 2018	Export 2019	Variazione export 2019/18
Germania.....	70.192.758.650	69.610.722.998	-0,8%	58.179.438.623	58.113.180.311	-0,1%
Francia.....	36.625.639.687	36.628.789.837	+0,0%	48.655.289.837	49.824.452.276	+2,4%
Cina.....	30.889.069.751	31.665.439.235	+2,5%	13.127.137.092	12.992.634.302	-1,0%
Paesi Bassi.....	22.692.636.534	23.008.897.223	+1,4%	11.661.238.417	11.839.728.754	+1,5%
Spagna.....	20.759.207.662	21.442.765.160	+3,3%	24.199.717.397	24.026.869.422	-0,7%
Belgio.....	19.289.301.081	19.478.883.634	+1,0%	13.304.370.546	14.062.257.970	+5,7%
Stati Uniti d'America.....	15.957.816.027	16.999.169.101	+6,5%	42.406.260.127	45.584.207.382	+7,5%
Russia.....	14.969.909.640	14.324.183.148	-4,3%	7.566.701.758	7.917.775.588	+4,6%
Svizzera.....	10.960.617.671	10.942.636.167	-0,2%	22.328.156.896	26.028.295.958	+16,6%
Regno Unito.....	11.264.522.721	10.653.402.388	-5,4%	23.797.814.209	24.915.048.052	+4,7%
Polonia.....	9.786.524.626	9.997.040.083	+2,2%	13.617.413.370	13.286.062.553	-2,4%
Austria.....	9.626.338.497	9.522.725.638	-1,1%	10.248.267.262	10.261.615.571	+0,1%
Turchia.....	9.039.354.233	9.458.997.533	+4,6%	8.779.596.020	8.333.677.999	-5,1%
Romania.....	7.264.444.638	7.209.771.421	-0,8%	7.761.655.517	7.545.809.393	-2,8%
Rep. Ceca.....	6.741.396.307	6.804.086.644	+0,9%	6.451.998.450	6.470.134.543	+0,3%
India.....	5.536.102.053	5.154.505.107	-6,9%	3.956.681.670	4.000.971.254	+1,1%
Ungheria.....	5.260.925.290	5.004.496.069	-4,9%	4.953.641.859	4.821.356.925	-2,7%
Azerbaigian.....	5.554.115.492	4.909.006.830	-11,6%	279.257.511	300.714.408	+7,7%
Iraq.....	3.835.737.355	4.770.191.808	+24,4%	499.879.510	547.873.415	+9,6%
Libia.....	4.189.997.471	4.714.453.940	+12,5%	1.207.067.909	1.243.398.587	+3,0%
Irlanda.....	4.025.302.440	4.462.178.570	+10,9%	1.793.822.722	1.791.024.357	-0,2%
Algeria.....	5.717.089.122	4.341.467.068	-24,1%	3.088.626.087	2.921.345.534	-5,4%
Svezia.....	4.459.830.543	4.326.930.462	-3,0%	4.880.768.002	4.998.440.197	+2,4%
Giappone.....	3.763.639.531	4.116.261.867	+9,4%	6.464.652.735	7.739.793.355	+19,7%
Arabia Saudita.....	5.139.132.330	3.795.905.021	-26,1%	3.092.144.027	3.279.106.633	+6,0%
Corea del Sud.....	4.057.692.303	3.733.767.953	-8,0%	4.559.869.829	4.868.666.326	+6,8%
Slovenia.....	3.299.711.689	3.357.660.795	+1,8%	4.805.627.259	4.409.991.885	-8,2%
Brasile.....	3.368.468.398	3.151.254.906	-6,4%	3.870.952.486	3.963.896.352	+2,4%
Vietnam.....	2.548.023.320	3.138.053.883	+23,2%	1.301.372.236	1.300.241.869	-0,1%
Slovacchia.....	4.134.550.150	3.119.495.600	-24,6%	3.112.970.180	3.103.277.075	-0,3%
Grecia.....	2.871.486.870	2.719.249.125	-5,3%	4.553.430.863	4.540.529.955	-0,3%
Danimarca.....	2.568.271.079	2.581.936.503	+0,5%	2.944.681.843	2.907.320.613	-1,3%
Ucraina.....	2.623.725.779	2.501.422.800	-4,7%	1.635.149.617	1.755.325.401	+7,3%
Finlandia.....	1.599.546.371	2.466.479.375	+54,2%	1.723.790.437	1.731.327.064	+0,4%
Tunisia.....	2.485.311.532	2.444.540.332	-1,6%	3.464.953.763	3.129.519.374	-9,7%
Bulgaria.....	2.424.117.780	2.143.227.243	-11,6%	2.441.582.974	2.434.090.140	-0,3%
Kazakistan.....	1.749.364.671	2.110.505.965	+20,6%	1.086.347.996	1.094.373.108	+0,7%
Taiwan.....	2.097.125.551	1.989.438.515	-5,1%	1.423.323.079	1.448.680.896	+1,8%
Portogallo.....	2.023.297.951	1.966.349.293	-2,8%	4.211.459.393	4.308.442.836	+2,3%
Egitto.....	2.105.908.738	1.928.787.233	-8,4%	2.683.758.595	2.419.649.803	-9,8%
Croazia.....	1.817.677.308	1.847.986.627	+1,7%	3.214.563.764	3.685.664.289	+14,7%
Indonesia.....	1.813.921.991	1.829.186.040	+0,8%	1.206.756.291	1.360.554.298	+12,7%
Canada.....	1.509.572.116	1.748.210.360	+15,8%	4.111.151.606	4.499.833.729	+9,5%
Serbia.....	1.811.806.237	1.572.614.693	-13,2%	1.692.847.192	1.783.226.504	+5,3%
Nigeria.....	1.214.335.194	1.532.916.012	+26,2%	735.186.278	741.029.429	+0,8%
Tailandia.....	1.550.765.913	1.509.978.009	-2,6%	1.364.837.255	1.561.364.519	+14,4%
Repubblica Sudafricana.....	1.446.760.599	1.480.941.983	+2,4%	2.007.015.526	1.862.268.054	-7,2%
Bangladesh.....	1.398.125.324	1.473.471.405	+5,4%	740.633.744	550.106.268	-25,7%
Qatar.....	1.549.104.920	1.343.303.013	-13,3%	1.091.789.713	1.385.514.873	+26,9%
Malaysia.....	1.106.222.851	1.179.139.440	+6,6%	1.175.872.922	1.271.881.170	+8,2%
Paesi e territori non determi.....	1.060.915.951	1.145.500.805	+8,0%	3.512.825.256	3.825.356.083	+8,9%
Marocco.....	1.023.667.699	1.122.486.724	+9,7%	2.026.198.573	2.067.976.965	+2,1%
Norvegia.....	1.424.567.892	1.111.961.978	-21,9%	1.715.057.858	1.883.393.619	+9,8%
Albania.....	1.119.041.175	1.109.938.597	-0,8%	1.417.819.883	1.355.748.330	-4,4%
Messico.....	929.568.364	1.082.539.104	+16,5%	4.293.816.920	3.899.499.860	-9,2%
Argentina.....	1.019.301.437	988.898.863	-3,0%	1.141.721.010	881.994.613	-22,7%
Colombia.....	660.466.623	907.965.348	+37,5%	604.159.076	670.576.033	+11,0%
Emirati Arabi Uniti.....	1.143.029.965	907.806.386	-20,6%	4.578.832.580	4.577.114.712	-0,0%
Israele.....	795.712.314	799.124.447	+0,4%	2.512.286.158	2.556.648.616	+1,8%
Pakistan.....	653.901.900	738.647.607	+13,0%	799.161.202	685.163.890	-14,3%
Cile.....	755.725.069	700.322.183	-7,3%	1.025.220.024	1.071.175.147	+4,5%



TAB. CE.04.40 - Paesi classificati per valore decrescente dell'import 2019  
Italia - Anni 2018 e 2019 - valori in euro

	Import 2018	Import 2019	Variazione import 2019/18	Export 2018	Export 2019	Variazione export 2019/18
Bosnia-Erzegovina.....	791.217.243	664.019.053	-16,1%	708.444.199	695.854.938	-1,8%
Lussemburgo.....	540.669.264	625.844.328	+15,8%	609.730.866	633.405.285	+3,9%
Lituania.....	561.003.394	613.577.674	+9,4%	930.115.592	967.637.903	+4,0%
Perù.....	574.444.601	534.169.054	-7,0%	502.055.926	576.414.921	+14,8%
Australia.....	589.627.193	508.141.212	-13,8%	4.003.604.701	4.009.585.631	+0,1%
Angola.....	442.168.721	472.066.496	+6,8%	199.681.865	207.598.031	+4,0%
Camerun.....	454.622.686	469.335.212	+3,2%	203.379.687	118.338.826	-41,8%
Congo (Repubblica).....	384.418.462	460.181.529	+19,7%	80.165.130	89.822.151	+12,0%
Ecuador.....	506.531.138	434.102.088	-14,3%	240.674.718	225.228.117	-6,4%
Sri Lanka.....	433.949.182	425.758.869	-1,9%	252.514.976	260.205.762	+3,0%
Singapore.....	413.247.120	413.133.951	-0,0%	2.119.510.687	1.961.621.282	-7,4%
Paesi e territori non determi. ....	213.882.051	409.685.499	+91,5%	85.247.124	60.779.256	-28,7%
Mozambico.....	372.548.545	385.262.110	+3,4%	73.850.482	142.208.759	+92,6%
Mozambico.....	460.229.722	378.677.524	-17,7%	63.406.840	58.185.377	-8,2%
Hong Kong.....	304.135.490	333.102.994	+9,5%	5.970.242.411	5.756.913.720	-3,6%
Myanmar.....	237.632.016	319.866.195	+34,6%	98.838.801	80.864.757	-18,2%
Uruguay.....	299.005.980	311.377.323	+4,1%	244.601.488	239.966.013	-1,9%
Ghana.....	144.387.385	303.612.906	+110,3%	242.946.318	210.993.043	-13,2%
Filippine.....	255.557.127	295.226.906	+15,5%	662.009.556	795.584.542	+20,2%
Venezuela.....	133.406.928	269.114.604	+101,7%	111.600.588	85.622.337	-23,3%
Malta.....	277.144.077	268.405.846	-3,2%	1.794.146.295	1.559.735.782	-13,1%
Moldavia.....	314.311.329	263.406.049	-16,2%	249.190.144	272.527.978	+9,4%
Congo (Rep. Dem. Ex Zaire).....	204.116.315	257.993.729	+26,4%	65.151.964	63.822.492	-2,0%
Trinidad e Tobago.....	29.766.175	250.831.327	+742,7%	74.993.463	85.114.624	+13,5%
Costa d'Avorio.....	242.171.104	218.105.866	-9,9%	192.755.737	182.890.258	-5,1%
Guatemala.....	145.649.051	217.945.609	+49,6%	124.627.290	113.332.828	-9,1%
Costarica.....	206.171.198	215.115.793	+4,3%	142.585.598	134.653.036	-5,6%
Nuova Zelanda.....	227.045.268	201.718.164	-11,2%	551.518.478	570.551.253	+3,5%
Gabon.....	185.968.321	177.914.214	-4,3%	46.861.828	44.085.602	-5,9%
Macedonia.....	187.539.273	173.563.326	-7,5%	279.745.665	285.344.570	+2,0%
Namibia.....	233.038.531	165.699.212	-28,9%	10.907.905	35.234.564	+223,0%
Iran.....	2.925.454.510	152.301.405	-94,8%	1.683.943.589	824.259.043	-51,1%
Estonia.....	141.604.615	144.158.425	+1,8%	475.117.448	462.327.687	-2,7%
Lettonia.....	151.560.630	133.484.433	-11,9%	503.076.970	548.862.048	+9,1%
Cipro.....	103.711.967	128.723.937	+24,1%	912.683.492	1.098.072.156	+20,3%
Bahrein.....	282.682.377	122.419.587	-56,7%	267.354.588	268.126.633	+0,3%
Paraguay.....	156.394.836	121.544.982	-22,3%	76.615.407	66.077.957	-13,8%
Mauritania.....	95.288.085	121.346.964	+27,3%	27.775.575	23.363.036	-15,9%
Uganda.....	116.826.273	116.630.944	-0,2%	58.602.333	64.506.742	+10,1%
Oman.....	83.669.091	106.835.687	+27,7%	669.567.739	486.706.062	-27,3%
Senegal.....	102.362.395	100.888.373	-1,4%	254.364.561	292.807.557	+15,1%
Maurizio.....	81.934.360	98.988.511	+20,8%	85.479.081	97.229.489	+13,7%
Zimbabwe.....	110.644.007	97.098.359	-12,2%	14.937.182	12.057.337	-19,3%
Turkmenistan.....	44.898.050	90.386.758	+101,3%	32.451.897	53.140.254	+63,8%
Bolivia.....	35.327.151	84.801.731	+140,0%	77.381.834	62.886.403	-18,7%
Bielorussia.....	83.746.997	83.740.405	-0,0%	386.620.344	419.458.281	+8,5%
Papuasie-Nuova Guinea.....	54.448.365	71.093.785	+30,6%	25.026.742	51.903.835	+107,4%
Etiopia.....	56.725.277	70.276.693	+23,9%	233.236.907	204.170.942	-12,5%
Honduras.....	62.117.626	67.611.087	+8,8%	63.430.345	64.313.736	+1,4%
Repubblica Dominicana.....	72.675.136	58.267.012	-19,8%	317.493.851	349.981.645	+10,2%
Kuwait.....	370.638.640	55.292.288	-85,1%	1.064.376.644	1.015.505.570	-4,6%
Armenia.....	42.555.653	52.864.891	+24,2%	139.381.650	147.908.856	+6,1%
Isole Salomone.....	47.420.903	52.864.724	+11,5%	153.145	313.237	+104,5%
Guinea Equatoriale.....	216.228.705	51.358.231	-76,2%	26.894.657	54.050.150	+101,0%
Burkina-Faso.....	17.529.309	50.543.138	+188,3%	63.857.061	63.830.636	-0,0%
Giordania.....	51.972.788	49.160.631	-5,4%	514.450.564	521.857.217	+1,4%
Georgia.....	52.905.230	48.777.505	-7,8%	190.086.406	218.048.118	+14,7%
Mongolia.....	40.836.065	46.547.318	+14,0%	33.691.247	48.546.163	+44,1%
Zambia.....	47.482.813	43.878.434	-7,6%	23.128.448	122.772.323	+430,8%
Panama.....	61.500.176	40.105.385	-34,8%	250.515.041	306.204.103	+22,2%
Kenia.....	47.274.733	38.560.670	-18,4%	227.398.694	208.551.848	-8,3%

TAB. CE.04.40 - Paesi classificati per valore decrescente dell'import 2019  
Italia - Anni 2018 e 2019 - valori in euro

	Import 2018	Import 2019	Variazione import 2019/18	Export 2018	Export 2019	Variazione export 2019/18
Libano.....	41.769.707	36.836.122	-11,8%	1.382.630.588	1.176.114.431	-14,9%
Sudan.....	16.756.316	35.802.499	+113,7%	103.274.081	90.622.459	-12,3%
Nicaragua.....	38.372.512	31.958.377	-16,7%	20.034.032	15.097.678	-24,6%
Uzbekistan.....	17.040.486	30.800.389	+80,7%	319.815.878	313.671.734	-1,9%
Laos.....	18.722.070	29.912.053	+59,8%	8.981.187	11.988.446	+33,5%
Madagascar.....	28.032.351	28.739.970	+2,5%	30.466.451	33.855.399	+11,1%
Seychelles e dipendenze.....	40.699.074	28.039.887	-31,1%	25.281.480	27.533.195	+8,9%
El Salvador.....	32.012.418	24.436.979	-23,7%	51.671.473	78.730.090	+52,4%
Swaziland.....	12.211.280	23.447.925	+92,0%	8.583.347	10.062.667	+17,2%
Tanzania.....	36.979.035	21.833.886	-41,0%	94.938.739	142.144.225	+49,7%
Kosovo.....	7.559.513	20.811.677	+175,3%	105.642.862	127.075.770	+20,3%
Montenegro.....	17.510.568	17.634.902	+0,7%	163.835.352	169.210.285	+3,3%
Guyana.....	12.291.847	16.026.756	+30,4%	7.376.045	8.505.256	+15,3%
Tagikistan.....	14.796.748	15.730.338	+6,3%	27.071.862	33.682.487	+24,4%
Cuba.....	14.146.741	15.405.399	+8,9%	275.282.497	294.916.421	+7,1%
Islanda.....	19.713.080	11.803.014	-40,1%	122.882.235	107.522.042	-12,5%
Maldive.....	12.707.380	10.922.752	-14,0%	41.693.769	39.724.030	-4,7%
Liberia.....	3.908.721	9.283.974	+137,5%	14.725.454	8.704.801	-40,9%
Nepal.....	10.334.566	8.928.059	-13,6%	37.953.640	32.226.484	-15,1%
Isole Vergini Britann. e Mont. ....	17.012.499	8.754.460	-48,5%	193.577.958	128.298.674	-33,7%
Macao.....	7.473.880	8.172.267	+9,3%	244.613.422	270.090.737	+10,4%
San Vincenzo.....	5.506.995	8.020.913	+45,6%	16.983.090	9.645.044	-43,2%
Capo Verde.....	8.855.099	7.466.144	-15,7%	16.908.915	13.303.405	-21,3%
Togo.....	7.028.520	6.990.467	-0,5%	62.513.422	85.119.756	+36,2%
Ruanda.....	5.428.282	6.307.336	+16,2%	13.144.486	9.376.895	-28,7%
Yemen.....	8.153.081	5.932.794	-27,2%	44.039.718	73.011.709	+65,8%
Liechtenstein.....	4.997.922	5.494.179	+9,9%	52.884.680	54.721.931	+3,5%
Isole Cayman.....	9.283.046	5.377.538	-42,1%	221.500.974	294.793.670	+33,1%
Bhutan.....	8.975.272	5.174.486	-42,3%	1.276.511	435.525	-65,9%
Siria.....	7.708.578	4.494.324	-41,7%	103.953.870	117.577.855	+13,1%
Gambia.....	481.736	4.390.935	+811,5%	4.977.090	4.455.607	-10,5%
Belize.....	104.828	3.885.895	+3.606,9%	6.939.106	20.354.169	+193,3%
Afganistan.....	2.655.616	3.782.632	+42,4%	11.206.523	12.298.993	+9,7%
Guinea.....	2.079.270	3.672.219	+76,6%	52.762.128	55.598.122	+5,4%
Mali.....	4.277.268	3.374.480	-21,1%	50.826.366	67.032.676	+31,9%
Nuova Caledonia e dipendenze.....	9.139.631	3.125.394	-65,8%	45.312.880	48.895.008	+7,9%
Repubblica Centrafricana.....	967.723	2.927.910	+202,6%	13.008.466	7.784.041	-40,2%
Giamaica.....	16.528.321	2.734.291	-83,5%	33.800.633	48.809.502	+44,4%
Curacao.....	7.965.608	2.654.667	-66,7%	7.987.449	0	-100,0%
Saint Kitts (Christopher) e N. ....	0	2.604.399	-	5.186.232	809.195	-84,4%
Polinesia Francese.....	3.291.067	2.526.907	-23,2%	25.845.066	30.123.324	+16,6%
Malawi.....	6.928.009	2.332.817	-66,3%	13.543.964	16.857.536	+24,5%
Suriname.....	1.267.541	2.288.926	+80,6%	8.848.121	11.866.978	+34,1%
Bahamas.....	1.460.141	2.267.927	+55,3%	193.322.848	92.203.397	-52,3%
Kirghizistan.....	1.431.469	1.959.443	+36,9%	22.597.281	23.093.357	+2,2%
Burundi.....	1.765.002	1.859.910	+5,4%	3.252.751	5.095.466	+56,7%
Haiti.....	2.365.902	1.781.068	-24,7%	34.126.034	29.129.618	-14,6%
Eritrea.....	2.183.626	1.712.133	-21,6%	17.931.521	22.555.629	+25,8%
Benin.....	2.729.332	1.113.030	-59,2%	42.472.370	38.134.983	-10,2%
Cisgiordania/striscia di Gaza.....	678.758	1.073.714	+58,2%	24.822.176	31.282.090	+26,0%
Sierra Leone.....	535.852	799.572	+49,2%	6.327.306	4.769.062	-24,6%
Isole Faeroer.....	553.216	729.856	+31,9%	3.806.440	3.871.010	+1,7%
Andorra.....	628.249	615.306	-2,1%	22.804.587	23.384.568	+2,5%
Barbados.....	7.549.708	448.162	-94,1%	6.809.661	8.299.721	+21,9%
Botswana.....	3.424.073	347.952	-89,8%	6.219.386	24.704.533	+297,2%
Somalia.....	580.803	328.707	-43,4%	34.749.545	33.095.037	-4,8%
Antigua e Barbuda.....	284.055	288.347	+1,5%	6.867.773	9.136.897	+33,0%
Guam.....	223.529	246.730	+10,4%	6.458.747	8.078.803	+25,1%
Isole Falkland.....	305.576	242.348	-20,7%	2.351	3.766	+60,2%
Ceuta.....	92.496	234.177	+153,2%	12.647.737	7.410.571	-41,4%
Brunei.....	1.285.986	221.869	-82,7%	20.209.647	63.384.326	+213,6%

TAB. CE.04.40 - Paesi classificati per valore decrescente dell'import 2019  
Italia - Anni 2018 e 2019 - valori in euro

	Import 2018	Import 2019	Variazione import 2019/18	Export 2018	Export 2019	Variazione export 2019/18
Aruba.....	240.931	164.500	-31,7%	6.856.227	25.273.082	+268,6%
Timor Est.....	124.276	163.778	+31,8%	223.241	73.096	-67,3%
Isole Marshall.....	261.474	162.180	-38,0%	33.051.044	59.692.085	+80,6%
Guinea-Bissau.....	95.979	110.153	+14,8%	2.073.740	1.923.125	-7,3%
Niger.....	15.639	107.485	+587,3%	18.144.418	24.641.381	+35,8%
Groenlandia.....	149.782	106.024	-29,2%	15.949.299	219.509	-98,6%
Santa Lucia.....	135.259	88.389	-34,7%	2.718.409	2.474.994	-9,0%
São Tomè e Príncipe.....	101.113	81.622	-19,3%	536.188	1.228.822	+129,2%
Bermuda.....	66.595	79.430	+19,3%	17.864.764	7.261.238	-59,4%
Montserrat.....	411.348	71.480	-82,6%	38.776	133.695	+244,8%
Samoa Occidentali.....	0	59.828	-	694.062	260.715	-62,4%
Marianne Settentrionali.....	16.539	58.679	+254,8%	2.610.908	1.509.338	-42,2%
Gibuti.....	987.425	56.693	-94,3%	17.809.857	25.923.825	+45,6%
Città del Vaticano.....	148.216	56.564	-61,8%	29.737.347	10.069.855	-66,1%
Isole Turks e Caicos.....	57.257	56.134	-2,0%	3.028.826	9.679.625	+219,6%
Figi.....	93.284	52.559	-43,7%	6.823.820	5.576.082	-18,3%
Vanuatu.....	36.520	43.680	+19,6%	594.194	482.207	-18,8%
Isole Vergini USA.....	958.409	36.904	-96,1%	2.707.668	10.516.334	+288,4%
Tonga.....	905.694	24.359	-97,3%	95.535	325.441	+240,7%
Isole Tokelau.....	4.241	19.540	+360,7%	181.671	136.857	-24,7%
Gibilterra.....	37.598.718	18.765	-100,0%	1.173.415.273	874.333.287	-25,5%
Grenada.....	77.793	17.301	-77,8%	3.792.922	1.496.598	-60,5%
Dominica.....	38.033	15.561	-59,1%	8.208.815	24.207.251	+194,9%
Sant'Elena e dipendenze.....	547.669	12.705	-97,7%	0	125.974	-
Samoa Americane.....	2.922	11.855	+305,7%	280.137	177.643	-36,6%
Corea del Nord.....	11.936	10.827	-9,3%	247.548	125.490	-49,3%
Ciad.....	592.909	10.240	-98,3%	4.456.374	7.355.119	+65,0%
Anguilla.....	2.623	9.384	+257,8%	1.575.270	847.476	-46,2%
Tuvalu.....	21.809	7.367	-66,2%	36.508	60.040	+64,5%
Isole minori lontane degli US.....	1.091	3.484	+219,3%	1.092	127.606	+11.585,5%
Isole Cook.....	21.311	3.000	-85,9%	5.321.745	22.023.096	+313,8%
S. Pierre e Miquelon.....	0	2.644	-	450.687	476.373	+5,7%
Isola Cocos.....	0	1.072	-	0	41.903	-
Provviste e dotazioni di bord..	0	0	-	1.256.856.138	1.599.372.061	+27,3%
San Marino.....	0	0	-	37.939.101	35.232.844	-7,1%
Melilla.....	0	0	-	1.754.819	2.768.194	+57,7%
Territ. Britannico dell'Oc. I..	0	0	-	0	27.850	-
Comore.....	161.857	0	-100,0%	2.434.809	2.165.523	-11,1%
Lesotho.....	2.201.472	0	-100,0%	1.187.768	940.286	-20,8%
Nauru.....	0	0	-	0	1.456	-
Isole Wallis e Futuna.....	0	0	-	128.491	80.889	-37,0%
Kiribati.....	0	0	-	128.884	17.986	-86,0%
Pitcairn.....	0	0	-	269.149	107.781	-60,0%
Federazione Stati Micronesia.....	25.050	0	-100,0%	15.591	13.935	-10,6%
Palau.....	0	0	-	370.885	144.117	-61,1%
Isola Christmas.....	8.525	0	-100,0%	0	2.500	-
Isole Norfolk.....	0	0	-	0	29.298	-
Isole Niue.....	21.224	0	-100,0%	0	36.936	-
Georgia del sud, Sandwich.....	22.117	0	-100,0%	1.340	7.446	+455,7%
Terre Australi francesi.....	1.288	0	-100,0%	3.208	55.136	+1.618,7%
Provviste e dotazioni di bord..	0	0	-	1.330.214.859	1.439.118.392	+8,2%
Paesi e territori non specifi..	0	0	-	0	0	-
Serbia e Montenegro.....	0	0	-	0	0	-
Monaco.....	0	0	-	57.827	0	-100,0%
Sud Sudan.....	0	0	-	1.080.495	0	-100,0%
Mayotte.....	0	0	-	0	0	-
Guadalupa.....	0	0	-	0	0	-
Martinica.....	0	0	-	0	0	-
Saint Barthélemy.....	0	0	-	19.476.999	0	-100,0%
Bonaire, Sint Eustatius e Saba.....	0	0	-	2.531.178	0	-100,0%
Antille Olandesi.....	0	0	-	0	0	-

TAB. CE.04.40 - Paesi classificati per valore decrescente dell'import 2019  
Italia - Anni 2018 e 2019 - valori in euro

	Import 2018	Import 2019	Variazione import 2019/18	Export 2018	Export 2019	Variazione export 2019/18
Sint Maarten.....	0	0	-	18.421.282	0	-100,0%
Guyana francese.....	0	0	-	0	0	-
Oceania Australiana.....	0	0	-	0	0	-
Oceania Americana.....	0	0	-	0	0	-
Oceania Neo-Zelandese.....	0	0	-	0	0	-
Isole Mc Donald.....	0	0	-	0	0	-
Regioni Polari.....	0	0	-	0	0	-
Antartide.....	0	0	-	0	0	-
Isola Bouvet.....	2.301.925	0	-100,0%	6.729.608	0	-100,0%
Provviste e dotazioni di bordo.....	0	0	-	0	0	-
Paesi e territori non determi. ....	0	0	-	0	0	-
Punti e depositi franchi.....	0	0	-	0	0	-
Paesi e territori non specifi. ....	3.655	0	-100,0%	4.255.759	0	-100,0%
Paesi e territori non specifi. ....	0	0	-	0	0	-
<b>Tutti i paesi.....</b>	<b>426.044.449.915</b>	<b>422.914.358.827</b>	<b>-0,7%</b>	<b>465.325.415.456</b>	<b>475.848.364.017</b>	<b>+2,3%</b>

Fonte: Coeweb - ISTAT

Elaborazione: SIMET - Camera di commercio della Romagna - Forlì-Cesena e Rimini

TAB. CE.04.41 - Paesi classificati per valore decrescente dell'export 2019  
Italia - Anni 2018 e 2019 - valori in euro

	Import 2018	Import 2019	Variazione import 2019/18	Export 2018	Export 2019	Variazione export 2019/18
Germania.....	70.192.758.650	69.610.722.998	-0,8%	58.179.438.623	58.113.180.311	-0,1%
Francia.....	36.625.639.687	36.628.789.837	+0,0%	48.655.289.837	49.824.452.276	+2,4%
Stati Uniti d'America.....	15.957.816.027	16.999.169.101	+6,5%	42.406.260.127	45.584.207.382	+7,5%
Svizzera.....	10.960.617.671	10.942.636.167	-0,2%	22.328.156.896	26.028.295.958	+16,6%
Regno Unito.....	11.264.522.721	10.653.402.388	-5,4%	23.797.814.209	24.915.048.052	+4,7%
Spagna.....	20.759.207.662	21.442.765.160	+3,3%	24.199.717.397	24.026.869.422	-0,7%
Belgio.....	19.289.301.081	19.478.883.634	+1,0%	13.304.370.546	14.062.257.970	+5,7%
Polonia.....	9.786.524.626	9.997.040.083	+2,2%	13.617.413.370	13.286.062.553	-2,4%
Cina.....	30.889.069.751	31.665.439.235	+2,5%	13.127.137.092	12.992.634.302	-1,0%
Paesi Bassi.....	22.692.636.534	23.008.897.223	+1,4%	11.661.238.417	11.839.728.754	+1,5%
Austria.....	9.626.338.497	9.522.725.638	-1,1%	10.248.267.262	10.261.615.571	+0,1%
Turchia.....	9.039.354.233	9.458.997.533	+4,6%	8.779.596.020	8.333.677.999	-5,1%
Russia.....	14.969.909.640	14.324.183.148	-4,3%	7.566.701.758	7.917.775.588	+4,6%
Giappone.....	3.763.639.531	4.116.261.867	+9,4%	6.464.652.735	7.739.793.355	+19,7%
Romania.....	7.264.444.638	7.209.771.421	-0,8%	7.761.655.517	7.545.809.393	-2,8%
Rep. Ceca.....	6.741.396.307	6.804.086.644	+0,9%	6.451.998.450	6.470.134.543	+0,3%
Hong Kong.....	304.135.490	333.102.994	+9,5%	5.970.242.411	5.756.913.720	-3,6%
Svezia.....	4.459.830.543	4.326.930.462	-3,0%	4.880.768.002	4.998.440.197	+2,4%
Corea del Sud.....	4.057.692.303	3.733.767.953	-8,0%	4.559.869.829	4.868.666.326	+6,8%
Ungheria.....	5.260.925.290	5.004.496.069	-4,9%	4.953.641.859	4.821.356.925	-2,7%
Emirati Arabi Uniti.....	1.143.029.965	907.806.386	-20,6%	4.578.832.580	4.577.114.712	-0,0%
Grecia.....	2.871.486.870	2.719.249.125	-5,3%	4.553.430.863	4.540.529.955	-0,3%
Canada.....	1.509.572.116	1.748.210.360	+15,8%	4.111.151.606	4.499.833.729	+9,5%
Slovenia.....	3.299.711.689	3.357.660.795	+1,8%	4.805.627.259	4.409.991.885	-8,2%
Portogallo.....	2.023.297.951	1.966.349.293	-2,8%	4.211.459.393	4.308.442.836	+2,3%
Australia.....	589.627.193	508.141.212	-13,8%	4.003.604.701	4.009.585.631	+0,1%
India.....	5.536.102.053	5.154.505.107	-6,9%	3.956.681.670	4.000.971.254	+1,1%
Brasile.....	3.368.468.398	3.151.254.906	-6,4%	3.870.952.486	3.963.896.352	+2,4%
Messico.....	929.568.364	1.082.539.104	+16,5%	4.293.816.920	3.899.499.860	-9,2%
Paesi e territori non determi. ....	1.060.915.951	1.145.500.805	+8,0%	3.512.825.256	3.825.356.083	+8,9%
Croazia.....	1.817.677.308	1.847.986.627	+1,7%	3.214.563.764	3.685.664.289	+14,7%
Arabia Saudita.....	5.139.132.330	3.795.905.021	-26,1%	3.092.144.027	3.279.106.633	+6,0%
Tunisia.....	2.485.311.532	2.444.540.332	-1,6%	3.464.953.763	3.129.519.374	-9,7%
Slovacchia.....	4.134.550.150	3.119.495.600	-24,6%	3.112.970.180	3.103.277.075	-0,3%
Algeria.....	5.717.089.122	4.341.467.068	-24,1%	3.088.626.087	2.921.345.534	-5,4%
Danimarca.....	2.568.271.079	2.581.936.503	+0,5%	2.944.681.843	2.907.320.613	-1,3%
Israele.....	795.712.314	799.124.447	+0,4%	2.512.286.158	2.556.648.616	+1,8%
Bulgaria.....	2.424.117.780	2.143.227.243	-11,6%	2.441.582.974	2.434.090.140	-0,3%
Egitto.....	2.105.908.738	1.928.787.233	-8,4%	2.683.758.595	2.419.649.803	-9,8%
Marocco.....	1.023.667.699	1.122.486.724	+9,7%	2.026.198.573	2.067.976.965	+2,1%
Singapore.....	413.247.120	413.133.951	-0,0%	2.119.510.687	1.961.621.282	-7,4%
Norvegia.....	1.424.567.892	1.111.961.978	-21,9%	1.715.057.858	1.883.393.619	+9,8%
Repubblica Sudafricana.....	1.446.760.599	1.480.941.983	+2,4%	2.007.015.526	1.862.268.054	-7,2%
Irlanda.....	4.025.302.440	4.462.178.570	+10,9%	1.793.822.722	1.791.024.357	-0,2%
Serbia.....	1.811.806.237	1.572.614.693	-13,2%	1.692.847.192	1.783.226.504	+5,3%
Ucraina.....	2.623.725.779	2.501.422.800	-4,7%	1.635.149.617	1.755.325.401	+7,3%
Finlandia.....	1.599.546.371	2.466.479.375	+54,2%	1.723.790.437	1.731.327.064	+0,4%
Provviste e dotazioni di bord. ....	0	0	-	1.256.856.138	1.599.372.061	+27,3%
Tailandia.....	1.550.765.913	1.509.978.009	-2,6%	1.364.837.255	1.561.364.519	+14,4%
Malta.....	277.144.077	268.405.846	-3,2%	1.794.146.295	1.559.735.782	-13,1%
Taiwan.....	2.097.125.551	1.989.438.515	-5,1%	1.423.323.079	1.448.680.896	+1,8%
Provviste e dotazioni di bord. ....	0	0	-	1.330.214.859	1.439.118.392	+8,2%
Qatar.....	1.549.104.920	1.343.303.013	-13,3%	1.091.789.713	1.385.514.873	+26,9%
Indonesia.....	1.813.921.991	1.829.186.040	+0,8%	1.206.756.291	1.360.554.298	+12,7%
Albania.....	1.119.041.175	1.109.938.597	-0,8%	1.417.819.883	1.355.748.330	-4,4%
Vietnam.....	2.548.023.320	3.138.053.883	+23,2%	1.301.372.236	1.300.241.869	-0,1%
Malaysia.....	1.106.222.851	1.179.139.440	+6,6%	1.175.872.922	1.271.881.170	+8,2%
Libia.....	4.189.997.471	4.714.453.940	+12,5%	1.207.067.909	1.243.398.587	+3,0%
Libano.....	41.769.707	36.836.122	-11,8%	1.382.630.588	1.176.114.431	-14,9%
Cipro.....	103.711.967	128.723.937	+24,1%	912.683.492	1.098.072.156	+20,3%
Kazakistan.....	1.749.364.671	2.110.505.965	+20,6%	1.086.347.996	1.094.373.108	+0,7%

TAB. CE.04.41 - Paesi classificati per valore decrescente dell'export 2019  
Italia - Anni 2018 e 2019 - valori in euro

	Import 2018	Import 2019	Variazione import 2019/18	Export 2018	Export 2019	Variazione export 2019/18
Cile.....	755.725.069	700.322.183	-7,3%	1.025.220.024	1.071.175.147	+4,5%
Kuwait.....	370.638.640	55.292.288	-85,1%	1.064.376.644	1.015.505.570	-4,6%
Lituania.....	561.003.394	613.577.674	+9,4%	930.115.592	967.637.903	+4,0%
Argentina.....	1.019.301.437	988.898.863	-3,0%	1.141.721.010	881.994.613	-22,7%
Gibilterra.....	37.598.718	18.765	-100,0%	1.173.415.273	874.333.287	-25,5%
Iran.....	2.925.454.510	152.301.405	-94,8%	1.683.943.589	824.259.043	-51,1%
Filippine.....	255.557.127	295.226.906	+15,5%	662.009.556	795.584.542	+20,2%
Nigeria.....	1.214.335.194	1.532.916.012	+26,2%	735.186.278	741.029.429	+0,8%
Bosnia-Erzegovina.....	791.217.243	664.019.053	-16,1%	708.444.199	695.854.938	-1,8%
Pakistan.....	653.901.900	738.647.607	+13,0%	799.161.202	685.163.890	-14,3%
Colombia.....	660.466.623	907.965.348	+37,5%	604.159.076	670.576.033	+11,0%
Lussemburgo.....	540.669.264	625.844.328	+15,8%	609.730.866	633.405.285	+3,9%
Perù.....	574.444.601	534.169.054	-7,0%	502.055.926	576.414.921	+14,8%
Nuova Zelanda.....	227.045.268	201.718.164	-11,2%	551.518.478	570.551.253	+3,5%
Bangladesh.....	1.398.125.324	1.473.471.405	+5,4%	740.633.744	550.106.268	-25,7%
Lettonia.....	151.560.630	133.484.433	-11,9%	503.076.970	548.862.048	+9,1%
Iraq.....	3.835.737.355	4.770.191.808	+24,4%	499.879.510	547.873.415	+9,6%
Giordania.....	51.972.788	49.160.631	-5,4%	514.450.564	521.857.217	+1,4%
Oman.....	83.669.091	106.835.687	+27,7%	669.567.739	486.706.062	-27,3%
Estonia.....	141.604.615	144.158.425	+1,8%	475.117.448	462.327.687	-2,7%
Bielorussia.....	83.746.997	83.740.405	-0,0%	386.620.344	419.458.281	+8,5%
Repubblica Dominicana.....	72.675.136	58.267.012	-19,8%	317.493.851	349.981.645	+10,2%
Uzbekistan.....	17.040.486	30.800.389	+80,7%	319.815.878	313.671.734	-1,9%
Panama.....	61.500.176	40.105.385	-34,8%	250.515.041	306.204.103	+22,2%
Azerbaijan.....	5.554.115.492	4.909.006.830	-11,6%	279.257.511	300.714.408	+7,7%
Cuba.....	14.146.741	15.405.399	+8,9%	275.282.497	294.916.421	+7,1%
Isole Cayman.....	9.283.046	5.377.538	-42,1%	221.500.974	294.793.670	+33,1%
Senegal.....	102.362.395	100.888.373	-1,4%	254.364.561	292.807.557	+15,1%
Macedonia.....	187.539.273	173.563.326	-7,5%	279.745.665	285.344.570	+2,0%
Moldavia.....	314.311.329	263.406.049	-16,2%	249.190.144	272.527.978	+9,4%
Macao.....	7.473.880	8.172.267	+9,3%	244.613.422	270.090.737	+10,4%
Bahrein.....	282.682.377	122.419.587	-56,7%	267.354.588	268.126.633	+0,3%
Sri Lanka.....	433.949.182	425.758.869	-1,9%	252.514.976	260.205.762	+3,0%
Uruguay.....	299.005.980	311.377.323	+4,1%	244.601.488	239.966.013	-1,9%
Ecuador.....	506.531.138	434.102.088	-14,3%	240.674.718	225.228.117	-6,4%
Georgia.....	52.905.230	48.777.505	-7,8%	190.086.406	218.048.118	+14,7%
Ghana.....	144.387.385	303.612.906	+110,3%	242.946.318	210.993.043	-13,2%
Kenia.....	47.274.733	38.560.670	-18,4%	227.398.694	208.551.848	-8,3%
Angola.....	442.168.721	472.066.496	+6,8%	199.681.865	207.598.031	+4,0%
Etiopia.....	56.725.277	70.276.693	+23,9%	233.236.907	204.170.942	-12,5%
Costa d'Avorio.....	242.171.104	218.105.866	-9,9%	192.755.737	182.890.258	-5,1%
Montenegro.....	17.510.568	17.634.902	+0,7%	163.835.352	169.210.285	+3,3%
Armenia.....	42.555.653	52.864.891	+24,2%	139.381.650	147.908.856	+6,1%
Cambogia.....	372.548.545	385.262.110	+3,4%	73.850.482	142.208.759	+92,6%
Tanzania.....	36.979.035	21.833.886	-41,0%	94.938.739	142.144.225	+49,7%
Costarica.....	206.171.198	215.115.793	+4,3%	142.585.598	134.653.036	-5,6%
Isole Vergini Britann. e Mont. ....	17.012.499	8.754.460	-48,5%	193.577.958	128.298.674	-33,7%
Kosovo.....	7.559.513	20.811.677	+175,3%	105.642.862	127.075.770	+20,3%
Zambia.....	47.482.813	43.878.434	-7,6%	23.128.448	122.772.323	+430,8%
Camerun.....	454.622.686	469.335.212	+3,2%	203.379.687	118.338.826	-41,8%
Siria.....	7.708.578	4.494.324	-41,7%	103.953.870	117.577.855	+13,1%
Guatemala.....	145.649.051	217.945.609	+49,6%	124.627.290	113.332.828	-9,1%
Islanda.....	19.713.080	11.803.014	-40,1%	122.882.235	107.522.042	-12,5%
Maurizio.....	81.934.360	98.988.511	+20,8%	85.479.081	97.229.489	+13,7%
Bahamas.....	1.460.141	2.267.927	+55,3%	193.322.848	92.203.397	-52,3%
Sudan.....	16.756.316	35.802.499	+113,7%	103.274.081	90.622.459	-12,3%
Congo (Repubblica).....	384.418.462	460.181.529	+19,7%	80.165.130	89.822.151	+12,0%
Venezuela.....	133.406.928	269.114.604	+101,7%	111.600.588	85.622.337	-23,3%
Togo.....	7.028.520	6.990.467	-0,5%	62.513.422	85.119.756	+36,2%
Trinidad e Tobago.....	29.766.175	250.831.327	+742,7%	74.993.463	85.114.624	+13,5%
Myanmar.....	237.632.016	319.866.195	+34,6%	98.838.801	80.864.757	-18,2%

TAB. CE.04.41 - Paesi classificati per valore decrescente dell'export 2019  
Italia - Anni 2018 e 2019 - valori in euro

	Import 2018	Import 2019	Variazione import 2019/18	Export 2018	Export 2019	Variazione export 2019/18
El Salvador.....	32.012.418	24.436.979	-23,7%	51.671.473	78.730.090	+52,4%
Yemen.....	8.153.081	5.932.794	-27,2%	44.039.718	73.011.709	+65,8%
Mali.....	4.277.268	3.374.480	-21,1%	50.826.366	67.032.676	+31,9%
Paraguay.....	156.394.836	121.544.982	-22,3%	76.615.407	66.077.957	-13,8%
Uganda.....	116.826.273	116.630.944	-0,2%	58.602.333	64.506.742	+10,1%
Honduras.....	62.117.626	67.611.087	+8,8%	63.430.345	64.313.736	+1,4%
Burkina-Faso.....	17.529.309	50.543.138	+188,3%	63.857.061	63.830.636	-0,0%
Congo (Rep. Dem. Ex Zaire).....	204.116.315	257.993.729	+26,4%	65.151.964	63.822.492	-2,0%
Brunei.....	1.285.986	221.869	-82,7%	20.209.647	63.384.326	+213,6%
Bolivia.....	35.327.151	84.801.731	+140,0%	77.381.834	62.886.403	-18,7%
Paesi e territori non determi.....	213.882.051	409.685.499	+91,5%	85.247.124	60.779.256	-28,7%
Isole Marshall.....	261.474	162.180	-38,0%	33.051.044	59.692.085	+80,6%
Mozambico.....	460.229.722	378.677.524	-17,7%	63.406.840	58.185.377	-8,2%
Guinea.....	2.079.270	3.672.219	+76,6%	52.762.128	55.598.122	+5,4%
Liechtenstein.....	4.997.922	5.494.179	+9,9%	52.884.680	54.721.931	+3,5%
Guinea Equatoriale.....	216.228.705	51.358.231	-76,2%	26.894.657	54.050.150	+101,0%
Turkmenistan.....	44.898.050	90.386.758	+101,3%	32.451.897	53.140.254	+63,8%
Papuasias-Nuova Guinea.....	54.448.365	71.093.785	+30,6%	25.026.742	51.903.835	+107,4%
Nuova Caledonia e dipendenze.....	9.139.631	3.125.394	-65,8%	45.312.880	48.895.008	+7,9%
Giamaica.....	16.528.321	2.734.291	-83,5%	33.800.633	48.809.502	+44,4%
Mongolia.....	40.836.065	46.547.318	+14,0%	33.691.247	48.546.163	+44,1%
Gabon.....	185.968.321	177.914.214	-4,3%	46.861.828	44.085.602	-5,9%
Maldivi.....	12.707.380	10.922.752	-14,0%	41.693.769	39.724.030	-4,7%
Benin.....	2.729.332	1.113.030	-59,2%	42.472.370	38.134.983	-10,2%
Namibia.....	233.038.531	165.699.212	-28,9%	10.907.905	35.234.564	+223,0%
San Marino.....	0	0	-	37.939.101	35.232.844	-7,1%
Madagascar.....	28.032.351	28.739.970	+2,5%	30.466.451	33.855.399	+11,1%
Tagikistan.....	14.796.748	15.730.338	+6,3%	27.071.862	33.682.487	+24,4%
Somalia.....	580.803	328.707	-43,4%	34.749.545	33.095.037	-4,8%
Nepal.....	10.334.566	8.928.059	-13,6%	37.953.640	32.226.484	-15,1%
Cisgiordania/striscia di Gaza.....	678.758	1.073.714	+58,2%	24.822.176	31.282.090	+26,0%
Polinesia Francese.....	3.291.067	2.526.907	-23,2%	25.845.066	30.123.324	+16,6%
Haiti.....	2.365.902	1.781.068	-24,7%	34.126.034	29.129.618	-14,6%
Seychelles e dipendenze.....	40.699.074	28.039.887	-31,1%	25.281.480	27.533.195	+8,9%
Gibuti.....	987.425	56.693	-94,3%	17.809.857	25.923.825	+45,6%
Aruba.....	240.931	164.500	-31,7%	6.856.227	25.273.082	+268,6%
Botswana.....	3.424.073	347.952	-89,8%	6.219.386	24.704.533	+297,2%
Niger.....	15.639	107.485	+587,3%	18.144.418	24.641.381	+35,8%
Dominica.....	38.033	15.561	-59,1%	8.208.815	24.207.251	+194,9%
Andorra.....	628.249	615.306	-2,1%	22.804.587	23.384.568	+2,5%
Mauritania.....	95.288.085	121.346.964	+27,3%	27.775.575	23.363.036	-15,9%
Kirghizistan.....	1.431.469	1.959.443	+36,9%	22.597.281	23.093.357	+2,2%
Eritrea.....	2.183.626	1.712.133	-21,6%	17.931.521	22.555.629	+25,8%
Isole Cook.....	21.311	3.000	-85,9%	5.321.745	22.023.096	+313,8%
Belize.....	104.828	3.885.895	+3.606,9%	6.939.106	20.354.169	+193,3%
Malawi.....	6.928.009	2.332.817	-66,3%	13.543.964	16.857.536	+24,5%
Nicaragua.....	38.372.512	31.958.377	-16,7%	20.034.032	15.097.678	-24,6%
Capo Verde.....	8.855.099	7.466.144	-15,7%	16.908.915	13.303.405	-21,3%
Afganistan.....	2.655.616	3.782.632	+42,4%	11.206.523	12.298.993	+9,7%
Zimbabwe.....	110.644.007	97.098.359	-12,2%	14.937.182	12.057.337	-19,3%
Laos.....	18.722.070	29.912.053	+59,8%	8.981.187	11.988.446	+33,5%
Suriname.....	1.267.541	2.288.926	+80,6%	8.848.121	11.866.978	+34,1%
Isole Vergini USA.....	958.409	36.904	-96,1%	2.707.668	10.516.334	+288,4%
Città del Vaticano.....	148.216	56.564	-61,8%	29.737.347	10.069.855	-66,1%
Swaziland.....	12.211.280	23.447.925	+92,0%	8.583.347	10.062.667	+17,2%
Isole Turks e Caicos.....	57.257	56.134	-2,0%	3.028.826	9.679.625	+219,6%
San Vincenzo.....	5.506.995	8.020.913	+45,6%	16.983.090	9.645.044	-43,2%
Ruanda.....	5.428.282	6.307.336	+16,2%	13.144.486	9.376.895	-28,7%
Antigua e Barbuda.....	284.055	288.347	+1,5%	6.867.773	9.136.897	+33,0%
Liberia.....	3.908.721	9.283.974	+137,5%	14.725.454	8.704.801	-40,9%
Guyana.....	12.291.847	16.026.756	+30,4%	7.376.045	8.505.256	+15,3%

TAB. CE.04.41 - Paesi classificati per valore decrescente dell'export 2019  
Italia - Anni 2018 e 2019 - valori in euro

	Import 2018	Import 2019	Variazione import 2019/18	Export 2018	Export 2019	Variazione export 2019/18
Barbados.....	7.549.708	448.162	-94,1%	6.809.661	8.299.721	+21,9%
Guam.....	223.529	246.730	+10,4%	6.458.747	8.078.803	+25,1%
Repubblica Centrafricana.....	967.723	2.927.910	+202,6%	13.008.466	7.784.041	-40,2%
Ceuta.....	92.496	234.177	+153,2%	12.647.737	7.410.571	-41,4%
Ciad.....	592.909	10.240	-98,3%	4.456.374	7.355.119	+65,0%
Bermuda.....	66.595	79.430	+19,3%	17.864.764	7.261.238	-59,4%
Figi.....	93.284	52.559	-43,7%	6.823.820	5.576.082	-18,3%
Burundi.....	1.765.002	1.859.910	+5,4%	3.252.751	5.095.466	+56,7%
Sierra Leone.....	535.852	799.572	+49,2%	6.327.306	4.769.062	-24,6%
Gambia.....	481.736	4.390.935	+811,5%	4.977.090	4.455.607	-10,5%
Isole Faeroer.....	553.216	729.856	+31,9%	3.806.440	3.871.010	+1,7%
Melilla.....	0	0	-	1.754.819	2.768.194	+57,7%
Santa Lucia.....	135.259	88.389	-34,7%	2.718.409	2.474.994	-9,0%
Comore.....	161.857	0	-100,0%	2.434.809	2.165.523	-11,1%
Guinea-Bissau.....	95.979	110.153	+14,8%	2.073.740	1.923.125	-7,3%
Marianne Settentrionali.....	16.539	58.679	+254,8%	2.610.908	1.509.338	-42,2%
Grenada.....	77.793	17.301	-77,8%	3.792.922	1.496.598	-60,5%
São Tomè e Principe.....	101.113	81.622	-19,3%	536.188	1.228.822	+129,2%
Lesotho.....	2.201.472	0	-100,0%	1.187.768	940.286	-20,8%
Anguilla.....	2.623	9.384	+257,8%	1.575.270	847.476	-46,2%
Saint Kitts (Christopher) e N. ....	0	2.604.399	-	5.186.232	809.195	-84,4%
Vanuatu.....	36.520	43.680	+19,6%	594.194	482.207	-18,8%
S. Pierre e Miquelon.....	0	2.644	-	450.687	476.373	+5,7%
Bhutan.....	8.975.272	5.174.486	-42,3%	1.276.511	435.525	-65,9%
Tonga.....	905.694	24.359	-97,3%	95.535	325.441	+240,7%
Isole Salomone.....	47.420.903	52.864.724	+11,5%	153.145	313.237	+104,5%
Samoa Occidentali.....	0	59.828	-	694.062	260.715	-62,4%
Groenlandia.....	149.782	106.024	-29,2%	15.949.299	219.509	-98,6%
Samoa Americane.....	2.922	11.855	+305,7%	280.137	177.643	-36,6%
Palau.....	0	0	-	370.885	144.117	-61,1%
Isole Tokelau.....	4.241	19.540	+360,7%	181.671	136.857	-24,7%
Montserrat.....	411.348	71.480	-82,6%	38.776	133.695	+244,8%
Isole minori lontane degli US.....	1.091	3.484	+219,3%	1.092	127.606	+11.585,5%
Sant'Elena e dipendenze.....	547.669	12.705	-97,7%	0	125.974	-
Corea del Nord.....	11.936	10.827	-9,3%	247.548	125.490	-49,3%
Pitcairn.....	0	0	-	269.149	107.781	-60,0%
Isole Wallis e Futuna.....	0	0	-	128.491	80.889	-37,0%
Timor Est.....	124.276	163.778	+31,8%	223.241	73.096	-67,3%
Tuvalu.....	21.809	7.367	-66,2%	36.508	60.040	+64,5%
Terre Australi francesi.....	1.288	0	-100,0%	3.208	55.136	+1.618,7%
Isola Cocos.....	0	1.072	-	0	41.903	-
Isole Niue.....	21.224	0	-100,0%	0	36.936	-
Isole Norfolk.....	0	0	-	0	29.298	-
Territ. Britannico dell'Oc. I. ....	0	0	-	0	27.850	-
Kiribati.....	0	0	-	128.884	17.986	-86,0%
Federazione Stati Micronesia.....	25.050	0	-100,0%	15.591	13.935	-10,6%
Georgia del sud, Sandwich.....	22.117	0	-100,0%	1.340	7.446	+455,7%
Isole Falkland.....	305.576	242.348	-20,7%	2.351	3.766	+60,2%
Isola Christmas.....	8.525	0	-100,0%	0	2.500	-
Nauru.....	0	0	-	0	1.456	-
Curacao.....	7.965.608	2.654.667	-66,7%	7.987.449	0	-100,0%
Paesi e territori non specifi. ....	0	0	-	0	0	-
Serbia e Montenegro.....	0	0	-	0	0	-
Monaco.....	0	0	-	57.827	0	-100,0%
Sud Sudan.....	0	0	-	1.080.495	0	-100,0%
Mayotte.....	0	0	-	0	0	-
Guadalupa.....	0	0	-	0	0	-
Martinica.....	0	0	-	0	0	-
Saint Barthélemy.....	0	0	-	19.476.999	0	-100,0%
Bonaire, Sint Eustatius e Saba.....	0	0	-	2.531.178	0	-100,0%
Antille Olandesi.....	0	0	-	0	0	-



TAB. CE.04.41 - Paesi classificati per valore decrescente dell'export 2019  
Italia - Anni 2018 e 2019 - valori in euro

	Import 2018	Import 2019	Variazione import 2019/18	Export 2018	Export 2019	Variazione export 2019/18
Sint Maarten.....	0	0	-	18.421.282	0	-100,0%
Guyana francese.....	0	0	-	0	0	-
Oceania Australiana.....	0	0	-	0	0	-
Oceania Americana.....	0	0	-	0	0	-
Oceania Neo-Zelandese.....	0	0	-	0	0	-
Isole Mc Donald.....	0	0	-	0	0	-
Regioni Polari.....	0	0	-	0	0	-
Antartide.....	0	0	-	0	0	-
Isola Bouvet.....	2.301.925	0	-100,0%	6.729.608	0	-100,0%
Provviste e dotazioni di bordo.....	0	0	-	0	0	-
Paesi e territori non determi. ....	0	0	-	0	0	-
Punti e depositi franchi.....	0	0	-	0	0	-
Paesi e territori non specifi. ....	3.655	0	-100,0%	4.255.759	0	-100,0%
Paesi e territori non specifi. ....	0	0	-	0	0	-
<b>Tutti i paesi.....</b>	<b>426.044.449.915</b>	<b>422.914.358.827</b>	<b>-0,7%</b>	<b>465.325.415.456</b>	<b>475.848.364.017</b>	<b>+2,3%</b>

Fonte: Coeweb - ISTAT

Elaborazione: SIMET - Camera di commercio della Romagna - Forlì-Cesena e Rimini



## Indici

---



# Indice generale

*pagina*    *titolo*

---

9	Avvertenze generali e legende
17	Import ed export della provincia di Forlì-Cesena
61	Analisi dei principali prodotti importati ed esportati della provincia di Forlì-Cesena
83	Import ed export della regione Emilia-Romagna
127	Import ed export Italia
171	Indici



# Indice delle tavole

*pagina*

*tabella*

*titolo*

## **Import ed export della provincia di Forlì-Cesena**

18	CE.02.01	Import ed export per macrosettore
19	CE.02.02	Import ed export per macrosettore e prodotto
22	CE.02.03	Import ed export per area geografica
23	CE.02.04	Import ed export per area geografica e paese
28	CE.02.05.01	Import ed export per area geografica - Agricoltura, silvicoltura e pesca
28	CE.02.05.02	Import ed export per area geografica - Estrazione di minerali
28	CE.02.05.03	Import ed export per area geografica - Alimentari, bevande e tabacco
29	CE.02.05.04	Import ed export per area geografica - Tessili
29	CE.02.05.05	Import ed export per area geografica - Abbigliamento
30	CE.02.05.06	Import ed export per area geografica - Pelle, calzature e accessori
30	CE.02.05.07	Import ed export per area geografica - Legno e prodotti in legno
30	CE.02.05.08	Import ed export per area geografica - Carta e stampa
31	CE.02.05.09	Import ed export per area geografica - Coke e prodotti petroliferi
31	CE.02.05.10	Import ed export per area geografica - Prodotti chimici
32	CE.02.05.11	Import ed export per area geografica - Prodotti farmaceutici
32	CE.02.05.12	Import ed export per area geografica - Gomma e plastica
32	CE.02.05.13	Import ed export per area geografica - Minerali non metalliferi
33	CE.02.05.14	Import ed export per area geografica - Metalli e prodotti in metallo
33	CE.02.05.15	Import ed export per area geografica - Macchinari
34	CE.02.05.16	Import ed export per area geografica - Mezzi di trasporto
34	CE.02.05.17	Import ed export per area geografica - Mobili
34	CE.02.05.18	Import ed export per area geografica - Altri prodotti manifatturieri
35	CE.02.05.19	Import ed export per area geografica - Altre esportazioni
36	CE.02.06.01	Import ed export per macrosettore - Unione Europea a 28
36	CE.02.06.02	Import ed export per macrosettore - Altri Paesi d'Europa
37	CE.02.06.03	Import ed export per macrosettore - Africa Settentrionale
37	CE.02.06.04	Import ed export per macrosettore - Altri Paesi Africani
38	CE.02.06.05	Import ed export per macrosettore - America Settentrionale
38	CE.02.06.06	Import ed export per macrosettore - America Centro-Meridionale
39	CE.02.06.07	Import ed export per macrosettore - Medio Oriente
39	CE.02.06.08	Import ed export per macrosettore - Asia Centrale
40	CE.02.06.09	Import ed export per macrosettore - Asia Orientale
40	CE.02.06.10	Import ed export per macrosettore - Oceania
41	CE.02.06.11	Import ed export per macrosettore - Altre destinazioni
42	CE.02.10.01	Macrosettori classificati per valore decrescente dell'import 2019
42	CE.02.10.02	Macrosettori classificati per valore decrescente dell'export 2019
43	CE.02.20	Prodotti classificati per valore decrescente dell'import 2019
46	CE.02.21	Prodotti classificati per valore decrescente dell'export 2019
49	CE.02.30.01	Aree geografiche classificate per valore decrescente dell'import 2019
49	CE.02.30.02	Aree geografiche classificate per valore decrescente dell'export 2019
50	CE.02.40	Paesi classificati per valore decrescente dell'import 2019
55	CE.02.41	Paesi classificati per valore decrescente dell'export 2019

**Analisi dei principali prodotti importati ed esportati della provincia di Forlì-Cesena**

62	CE.02.50.01	Provenienza delle importazioni per area geografica - Prodotti chimici di base, fertilizzanti e composti azotati, materie plastiche e gomma sintetica in forme primarie
62	CE.02.50.02	Provenienza delle importazioni per paese - Prodotti chimici di base, fertilizzanti e composti azotati, materie plastiche e gomma sintetica in forme primarie
63	CE.02.51.01	Provenienza delle importazioni per area geografica - Articoli di abbigliamento, escluso l'abbigliamento in pelliccia
63	CE.02.51.02	Provenienza delle importazioni per paese - Articoli di abbigliamento, escluso l'abbigliamento in pelliccia
64	CE.02.52.01	Provenienza delle importazioni per area geografica - Pesce, crostacei e molluschi lavorati e conservati
64	CE.02.52.02	Provenienza delle importazioni per paese - Pesce, crostacei e molluschi lavorati e conservati
65	CE.02.53.01	Provenienza delle importazioni per area geografica - Prodotti di colture agricole non permanenti
65	CE.02.53.02	Provenienza delle importazioni per paese - Prodotti di colture agricole non permanenti
66	CE.02.54.01	Provenienza delle importazioni per area geografica - Altre macchine di impiego generale
66	CE.02.54.02	Provenienza delle importazioni per paese - Altre macchine di impiego generale
67	CE.02.55.01	Provenienza delle importazioni per area geografica - Articoli in materie plastiche
67	CE.02.55.02	Provenienza delle importazioni per paese - Articoli in materie plastiche
68	CE.02.56.01	Provenienza delle importazioni per area geografica - Articoli di maglieria
68	CE.02.56.02	Provenienza delle importazioni per paese - Articoli di maglieria
69	CE.02.57.01	Provenienza delle importazioni per area geografica - Macchine di impiego generale
69	CE.02.57.02	Provenienza delle importazioni per paese - Macchine di impiego generale
70	CE.02.58.01	Provenienza delle importazioni per area geografica - Altre macchine per impieghi speciali
70	CE.02.58.02	Provenienza delle importazioni per paese - Altre macchine per impieghi speciali
71	CE.02.59.01	Provenienza delle importazioni per area geografica - Prodotti di colture permanenti
71	CE.02.59.02	Provenienza delle importazioni per paese - Prodotti di colture permanenti
72	CE.02.60.01	Destinazione delle esportazioni per area geografica - Articoli sportivi
72	CE.02.60.02	Destinazione delle esportazioni per paese - Articoli sportivi
73	CE.02.61.01	Destinazione delle esportazioni per area geografica - Tubi, condotti, profilati cavi e relativi accessori in acciaio (esclusi quelli in acciaio colato)
73	CE.02.61.02	Destinazione delle esportazioni per paese - Tubi, condotti, profilati cavi e relativi accessori in acciaio (esclusi quelli in acciaio colato)
74	CE.02.62.01	Destinazione delle esportazioni per area geografica - Calzature
74	CE.02.62.02	Destinazione delle esportazioni per paese - Calzature
75	CE.02.63.01	Destinazione delle esportazioni per area geografica - Altre macchine per impieghi speciali
75	CE.02.63.02	Destinazione delle esportazioni per paese - Altre macchine per impieghi speciali
76	CE.02.64.01	Destinazione delle esportazioni per area geografica - Mobili
76	CE.02.64.02	Destinazione delle esportazioni per paese - Mobili
77	CE.02.65.01	Destinazione delle esportazioni per area geografica - Navi e imbarcazioni
77	CE.02.65.02	Destinazione delle esportazioni per paese - Navi e imbarcazioni
78	CE.02.66.01	Destinazione delle esportazioni per area geografica - Apparecchi per uso domestico
78	CE.02.66.02	Destinazione delle esportazioni per paese - Apparecchi per uso domestico
79	CE.02.67.01	Destinazione delle esportazioni per area geografica - Articoli in materie plastiche
79	CE.02.67.02	Destinazione delle esportazioni per paese - Articoli in materie plastiche
80	CE.02.68.01	Destinazione delle esportazioni per area geografica - Prodotti di colture permanenti
80	CE.02.68.02	Destinazione delle esportazioni per paese - Prodotti di colture permanenti
81	CE.02.69.01	Destinazione delle esportazioni per area geografica - Macchine per l'agricoltura e la silvicoltura
81	CE.02.69.02	Destinazione delle esportazioni per paese - Macchine per l'agricoltura e la silvicoltura



**Import ed export della regione Emilia-Romagna**

84	CE.03.01	Import ed export per macrosettore
85	CE.03.02	Import ed export per macrosettore e prodotto
88	CE.03.03	Import ed export per area geografica
89	CE.03.04	Import ed export per area geografica e paese
94	CE.03.05.01	Import ed export per area geografica - Agricoltura, silvicoltura e pesca
94	CE.03.05.02	Import ed export per area geografica - Estrazione di minerali
94	CE.03.05.03	Import ed export per area geografica - Alimentari, bevande e tabacco
95	CE.03.05.04	Import ed export per area geografica - Tessili
95	CE.03.05.05	Import ed export per area geografica - Abbigliamento
96	CE.03.05.06	Import ed export per area geografica - Pelle, calzature e accessori
96	CE.03.05.07	Import ed export per area geografica - Legno e prodotti in legno
96	CE.03.05.08	Import ed export per area geografica - Carta e stampa
97	CE.03.05.09	Import ed export per area geografica - Coke e prodotti petroliferi
97	CE.03.05.10	Import ed export per area geografica - Prodotti chimici
98	CE.03.05.11	Import ed export per area geografica - Prodotti farmaceutici
98	CE.03.05.12	Import ed export per area geografica - Gomma e plastica
98	CE.03.05.13	Import ed export per area geografica - Minerali non metalliferi
99	CE.03.05.14	Import ed export per area geografica - Metalli e prodotti in metallo
99	CE.03.05.15	Import ed export per area geografica - Macchinari
100	CE.03.05.16	Import ed export per area geografica - Mezzi di trasporto
100	CE.03.05.17	Import ed export per area geografica - Mobili
100	CE.03.05.18	Import ed export per area geografica - Altri prodotti manifatturieri
101	CE.03.05.19	Import ed export per area geografica - Altre esportazioni
102	CE.03.06.01	Import ed export per macrosettore - Unione Europea a 28
102	CE.03.06.02	Import ed export per macrosettore - Altri Paesi d'Europa
103	CE.03.06.03	Import ed export per macrosettore - Africa Settentrionale
103	CE.03.06.04	Import ed export per macrosettore - Altri Paesi Africani
104	CE.03.06.05	Import ed export per macrosettore - America Settentrionale
104	CE.03.06.06	Import ed export per macrosettore - America Centro-Meridionale
105	CE.03.06.07	Import ed export per macrosettore - Medio Oriente
105	CE.03.06.08	Import ed export per macrosettore - Asia Centrale
106	CE.03.06.09	Import ed export per macrosettore - Asia Orientale
106	CE.03.06.10	Import ed export per macrosettore - Oceania
107	CE.03.06.11	Import ed export per macrosettore - Altre destinazioni
108	CE.03.10.01	Macrosettori classificati per valore decrescente dell'import 2019
108	CE.03.10.02	Macrosettori classificati per valore decrescente dell'export 2019
109	CE.03.20	Prodotti classificati per valore decrescente dell'import 2019
112	CE.03.21	Prodotti classificati per valore decrescente dell'export 2019
115	CE.03.30.01	Aree geografiche classificate per valore decrescente dell'import 2019
115	CE.03.30.02	Aree geografiche classificate per valore decrescente dell'export 2019
116	CE.03.40	Paesi classificati per valore decrescente dell'import 2019
121	CE.03.41	Paesi classificati per valore decrescente dell'export 2019

**Import ed export Italia**

128	CE.04.01	Import ed export per macrosettore
129	CE.04.02	Import ed export per macrosettore e prodotto
132	CE.04.03	Import ed export per area geografica
133	CE.04.04	Import ed export per area geografica e paese

<i>pagina</i>	<i>tabella</i>	<i>titolo</i>
138	CE.04.05.01	Import ed export per area geografica - Agricoltura, silvicoltura e pesca
138	CE.04.05.02	Import ed export per area geografica - Estrazione di minerali
138	CE.04.05.03	Import ed export per area geografica - Alimentari, bevande e tabacco
139	CE.04.05.04	Import ed export per area geografica - Tessili
139	CE.04.05.05	Import ed export per area geografica - Abbigliamento
140	CE.04.05.06	Import ed export per area geografica - Pelle, calzature e accessori
140	CE.04.05.07	Import ed export per area geografica - Legno e prodotti in legno
140	CE.04.05.08	Import ed export per area geografica - Carta e stampa
141	CE.04.05.09	Import ed export per area geografica - Coke e prodotti petroliferi
141	CE.04.05.10	Import ed export per area geografica - Prodotti chimici
142	CE.04.05.11	Import ed export per area geografica - Prodotti farmaceutici
142	CE.04.05.12	Import ed export per area geografica - Gomma e plastica
142	CE.04.05.13	Import ed export per area geografica - Minerali non metalliferi
143	CE.04.05.14	Import ed export per area geografica - Metalli e prodotti in metallo
143	CE.04.05.15	Import ed export per area geografica - Macchinari
144	CE.04.05.16	Import ed export per area geografica - Mezzi di trasporto
144	CE.04.05.17	Import ed export per area geografica - Mobili
144	CE.04.05.18	Import ed export per area geografica - Altri prodotti manifatturieri
145	CE.04.05.19	Import ed export per area geografica - Altre esportazioni
146	CE.04.06.01	Import ed export per macrosettore - Unione Europea a 28
146	CE.04.06.02	Import ed export per macrosettore - Altri Paesi d'Europa
147	CE.04.06.03	Import ed export per macrosettore - Africa Settentrionale
147	CE.04.06.04	Import ed export per macrosettore - Altri Paesi Africani
148	CE.04.06.05	Import ed export per macrosettore - America Settentrionale
148	CE.04.06.06	Import ed export per macrosettore - America Centro-Meridionale
149	CE.04.06.07	Import ed export per macrosettore - Medio Oriente
149	CE.04.06.08	Import ed export per macrosettore - Asia Centrale
150	CE.04.06.09	Import ed export per macrosettore - Asia Orientale
150	CE.04.06.10	Import ed export per macrosettore - Oceania
151	CE.04.06.11	Import ed export per macrosettore - Altre destinazioni
152	CE.04.10.01	Macrosettori classificati per valore decrescente dell'import 2019
152	CE.04.10.02	Macrosettori classificati per valore decrescente dell'export 2019
153	CE.04.20	Prodotti classificati per valore decrescente dell'import 2019
156	CE.04.21	Prodotti classificati per valore decrescente dell'export 2019
159	CE.04.30.01	Aree geografiche classificate per valore decrescente dell'import 2019
159	CE.04.30.02	Aree geografiche classificate per valore decrescente dell'export 2019
160	CE.04.40	Paesi classificati per valore decrescente dell'import 2019
165	CE.04.41	Paesi classificati per valore decrescente dell'export 2019



QUADERNI DI STATISTICA – COMMERCIO ESTERO 2019

Camera di commercio della Romagna - Forlì-Cesena e Rimini

Presidente: Alberto Zambianchi

Segretario Generale: Antonio Nannini

Responsabile Redazione Ufficio Informazione Economica: Cinzia Cimatti

Redazione: Andrea Donati

I dati contenuti in questa pubblicazione sono forniti da ISTAT  
ed elaborati tramite SIMET, Sistema Integrato di Monitoraggio dell'Economia del Territorio  
realizzato dall'Azienda Speciale CISE per la Camera di commercio  
APRILE 2020