



CAMERA DI COMMERCIO  
DELLA ROMAGNA  
FORLÌ-CESENA E RIMINI

quaderni di statistica

# COMMERCIO ESTERO

---

# 2020

importazioni ed esportazioni

- \* Forlì-Cesena
- \* regione Emilia-Romagna
- \* Italia

a cura dell'ufficio informazione economica della  
**Camera di commercio della Romagna -  
Forlì-Cesena e Rimini**



FIG. CE.01 - Import ed export - Variazioni % 2020/2019

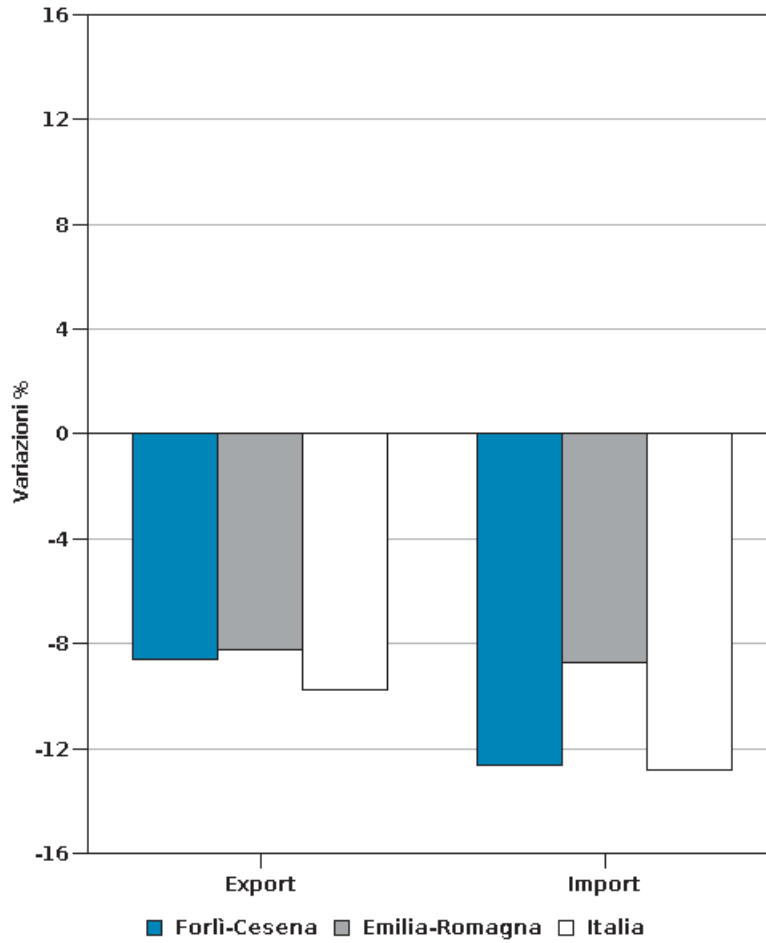

Fonte: Coeweb - ISTAT

Elaborazione: SIMET - Camera di commercio della Romagna - Forli-Cesena e Rimini

FIG. CE.02 - Indice di composizione import per settore - Anno 2020

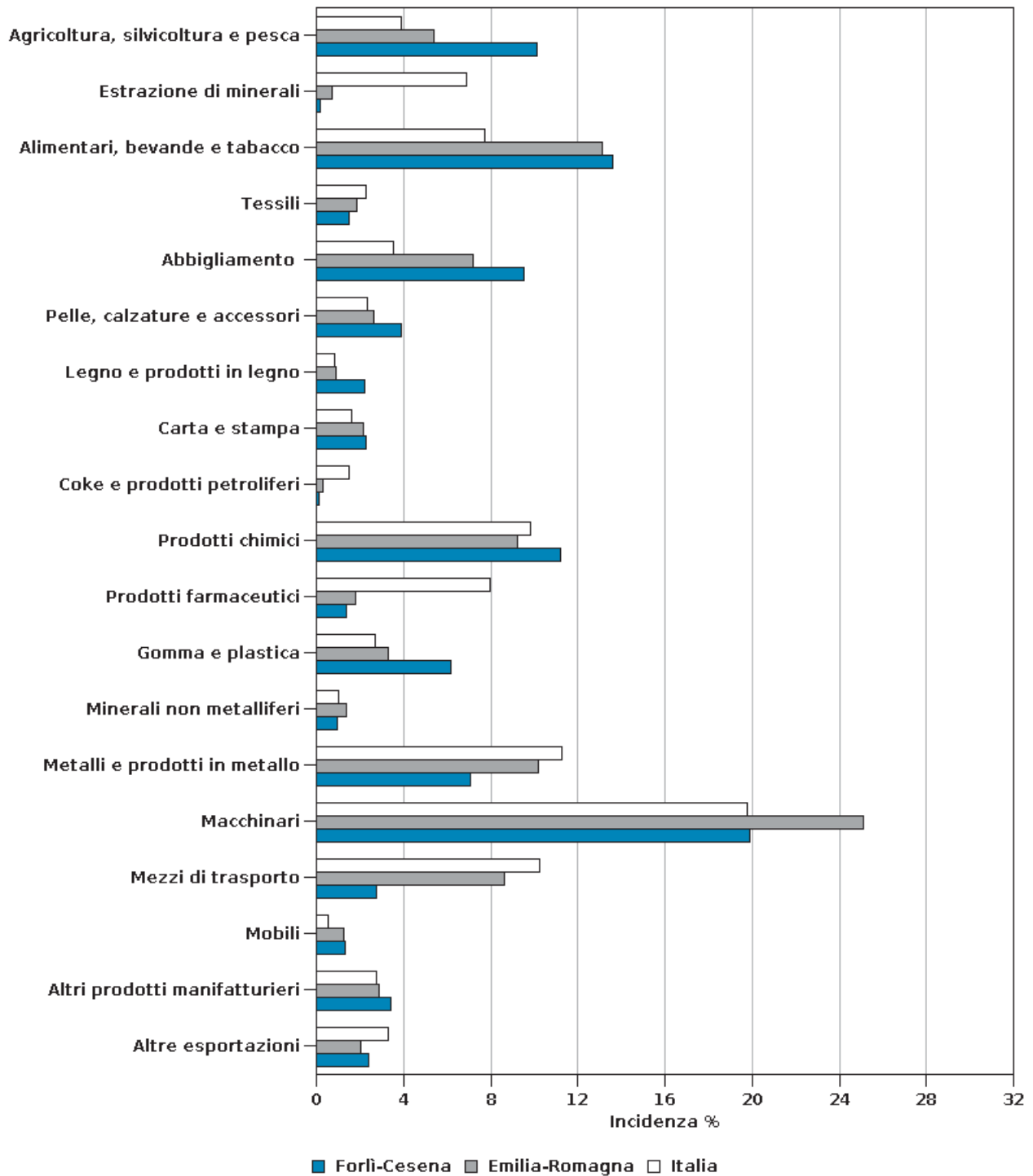

Fonte: Coeweb - ISTAT

Elaborazione: SIMET - Camera di commercio della Romagna - Forlì-Cesena e Rimini

FIG. CE.03 - Indice di composizione import per area geografica - Anno 2020

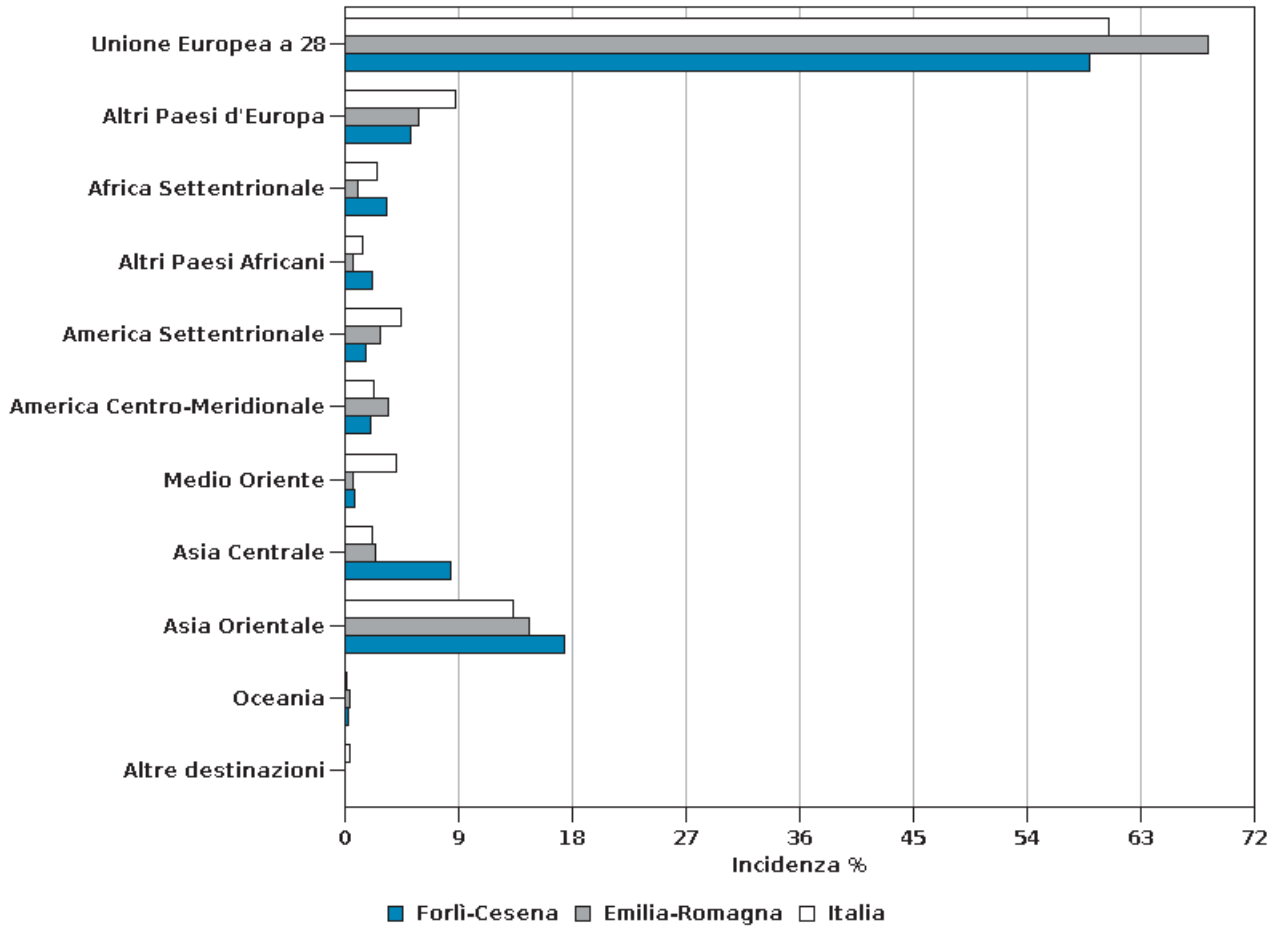

Fonte: Coeweb - ISTAT

Elaborazione: SIMET - Camera di commercio della Romagna - Forlì-Cesena e Rimini

FIG. CE.04 - Indice di composizione export per settore - Anno 2020

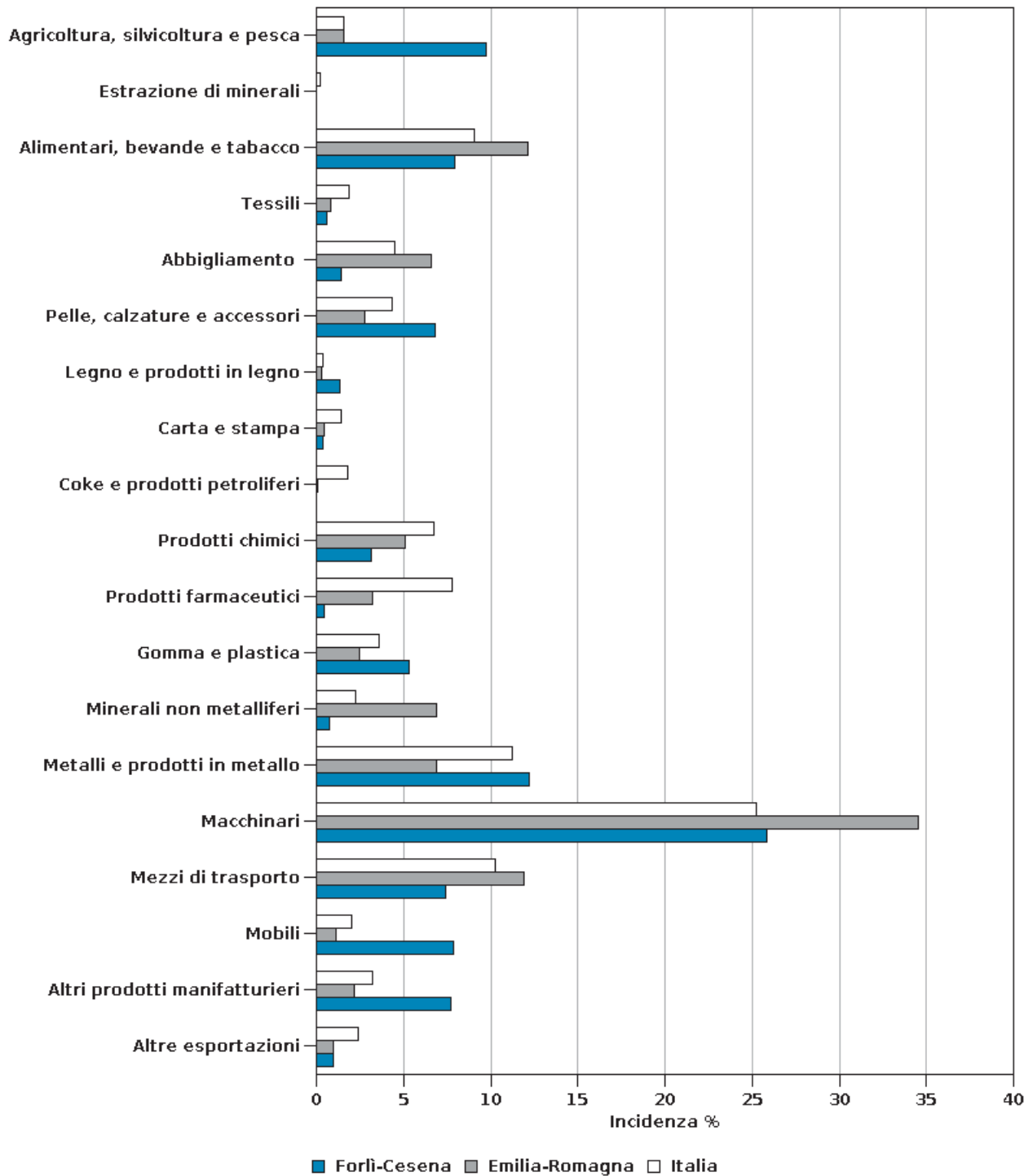

Fonte: Coeweb - ISTAT

Elaborazione: SIMET - Camera di commercio della Romagna - Forlì-Cesena e Rimini

FIG. CE.05 - Indice di composizione export per area geografica - Anno 2020

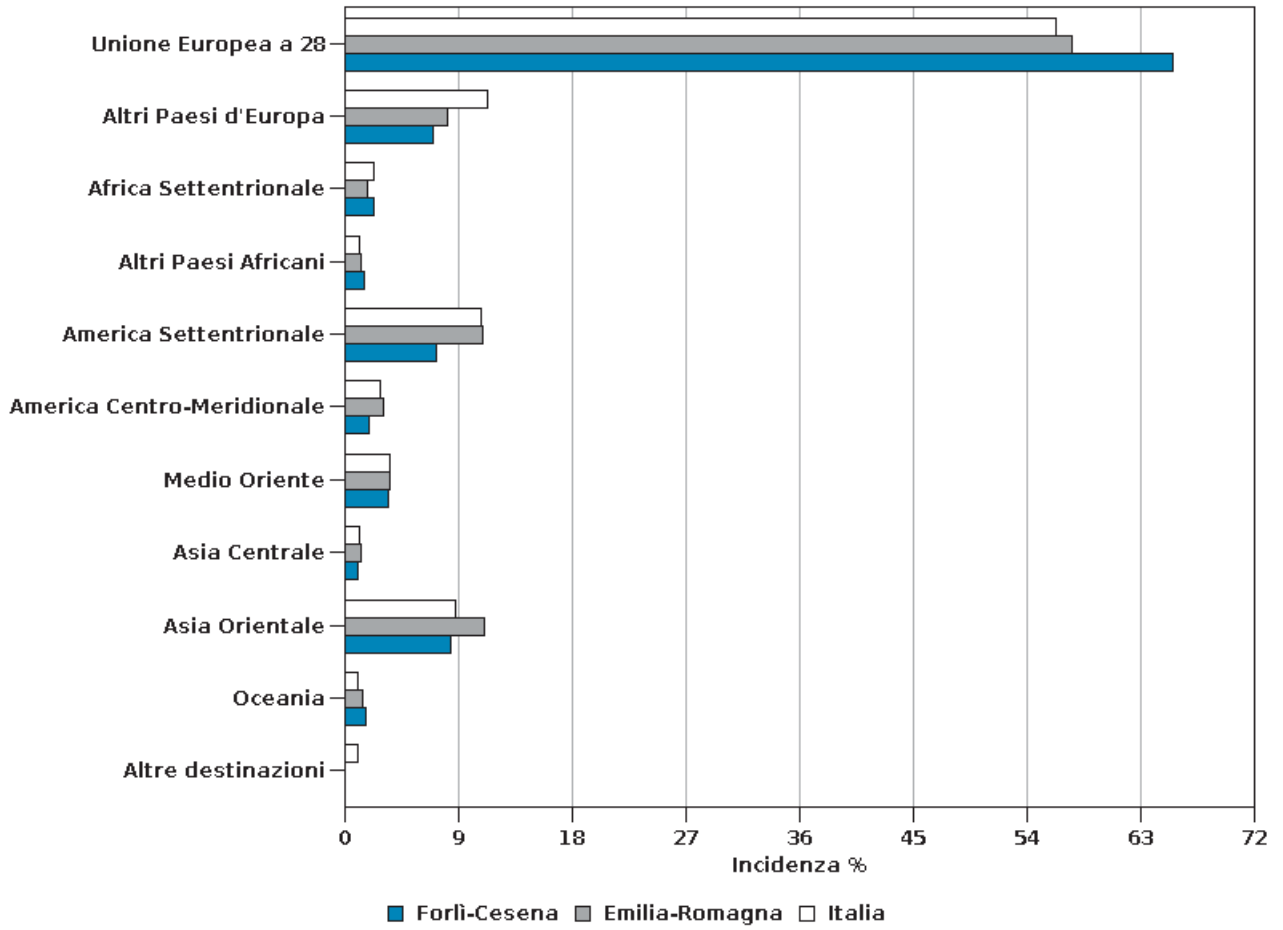

Fonte: Coeweb - ISTAT

Elaborazione: SIMET - Camera di commercio della Romagna - Forlì-Cesena e Rimini

FIG. CE.06 - Import ed export - Serie storica della provincia di Forlì-Cesena

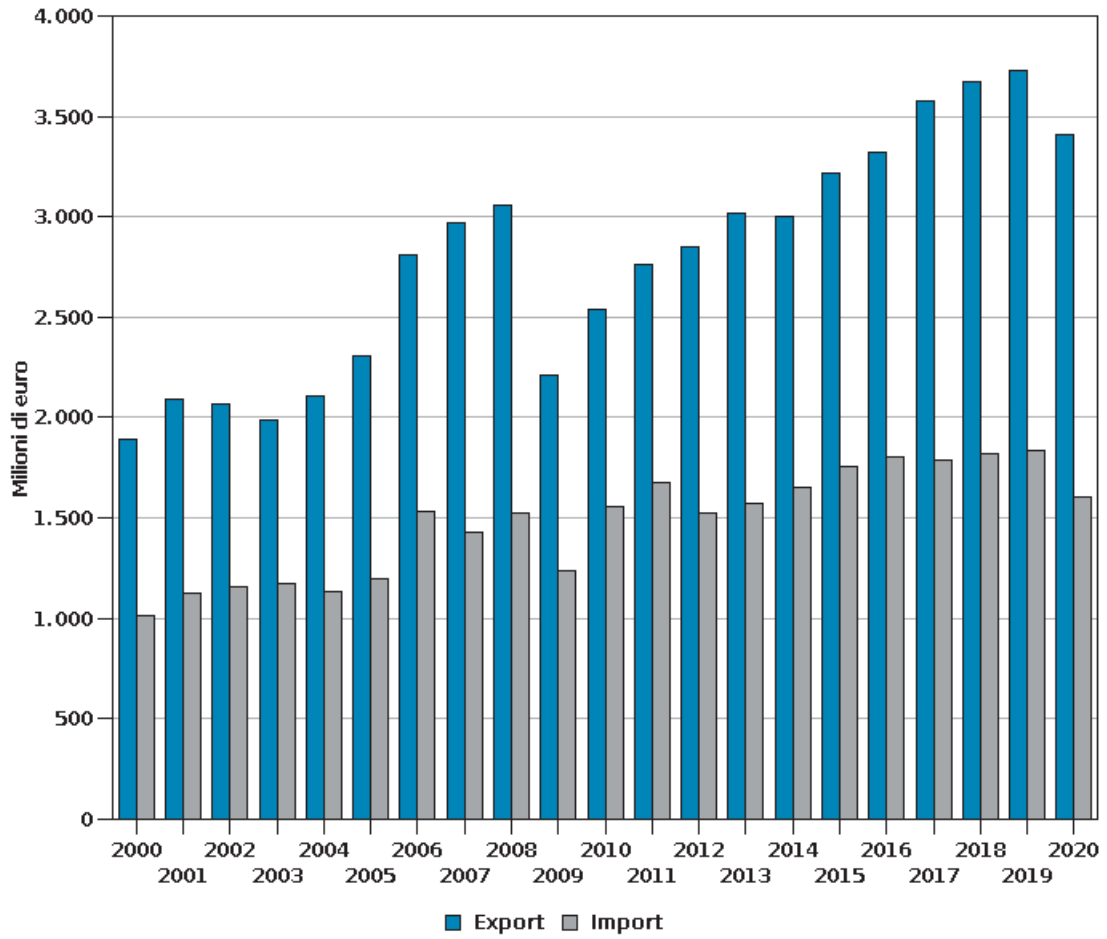

Fonte: Coeweb - ISTAT

Elaborazione: SIMET - Camera di commercio della Romagna - Forlì-Cesena e Rimini



## Avvertenze generali e legende

---

## AVVERTENZE GENERALI

La presente pubblicazione è stata predisposta utilizzando i dati statistici relativi al commercio estero rilevati dall'Istituto Nazionale di Statistica e forniti direttamente dalla fonte.

Questi dati sono caricati in SIMET, sistema di business intelligence, sviluppato da C.I.S.E., Azienda Speciale della Camera di Commercio della Romagna – Forlì-Cesena e Rimini che, integrando varie banche dati, consente il monitoraggio e la valutazione dell'evoluzione delle variabili economiche del territorio. Mediante questo applicativo è stato possibile implementare il software che consente la realizzazione di questo volume.

I dati sono raggruppati in classi secondo il codice CPAteco e suddivisi nelle province italiane e per paese di provenienza o destinazione.

I dati dell'anno 2020 sono ancora provvisori mentre quelli dell'anno 2019 sono definitivi; per questi motivi sono possibili differenze con i valori, sottoposti a continuo aggiornamento, riportati nell'apposito sito dell'ISTAT ([www.coeweb.istat.it](http://www.coeweb.istat.it)), al quale si rimanda per ulteriori approfondimenti.

Si rende noto, inoltre, che a seguito dell'uscita del Regno Unito dall'Unione Europea (cosiddetta *Brexit*), alla data del 31 gennaio 2020, il suddetto Paese è stato ricompreso, al pari degli altri Paesi europei non facenti parte dell'Unione, nella voce "Altri Paesi d'Europa".

La presente pubblicazione è scaricabile dal sito della Camera di Commercio della Romagna - Forlì-Cesena e Rimini nella sezione dedicata all'informazione economico-statistica al seguente indirizzo:

[https://www.romagna.camcom.it/informazione-economico-statistica/quaderni-di-statistica/index.htm?ID\\_D=638](https://www.romagna.camcom.it/informazione-economico-statistica/quaderni-di-statistica/index.htm?ID_D=638)



## Legenda dei paesi per area geografica

### Europa

#### **Unione Europea a 27**

Francia  
Paesi Bassi  
Germania  
Italia  
Irlanda  
Danimarca  
Grecia  
Portogallo  
Spagna  
Belgio  
Lussemburgo  
Svezia  
Finlandia  
Austria  
Malta  
Estonia  
Lettonia  
Lituania  
Polonia  
Rep. Ceca  
Slovacchia  
Ungheria  
Romania  
Bulgaria  
Slovenia  
Croazia  
Cipro  
Provviste e dotazioni di bordo nel quadro degli scambi intracomunitari  
Paesi e territori non determinati nel quadro degli scambi intracomunitari  
Paesi e territori non specificati per ragioni commerciali o militari nel quadro degli scambi intracomunitari

#### **Altri Paesi d'Europa**

Regno Unito  
Islanda  
Norvegia  
Liechtenstein  
Svizzera  
Isole Faeroer  
Andorra  
Gibilterra  
Città del Vaticano  
San Marino  
Turchia  
Albania  
Ucraina  
Bielorussia  
Moldavia  
Russia  
Bosnia-Erzegovina  
Serbia e Montenegro  
Kosovo  
Macedonia  
Montenegro  
Serbia  
Monaco

### Africa

#### **Africa Settentrionale**

Ceuta  
Melilla  
Marocco  
Algeria

Tunisia  
Libia  
Egitto

#### **Altri Paesi Africani**

Sudan  
Sud Sudan  
Mauritania  
Mali  
Burkina-Faso  
Niger  
Ciad  
Capo Verde  
Senegal  
Gambia  
Guinea-Bissau  
Guinea  
Sierra Leone  
Liberia  
Costa d'Avorio  
Ghana  
Togo  
Benin  
Nigeria  
Camerun  
Repubblica Centrafricana  
Guinea Equatoriale  
São Tomè e Principe  
Gabon  
Congo (Repubblica)  
Congo (Rep. Dem. Ex Zaire)  
Ruanda  
Burundi  
Sant'Elena e dipendenze  
Angola  
Etiopia  
Eritrea  
Gibuti  
Somalia  
Kenia  
Uganda  
Tanzania  
Seychelles e dipendenze  
Territ. Britannico dell'Oc. Indiano  
Mozambico  
Madagascar  
Maurizio  
Comore  
Mayotte  
Zambia  
Zimbabwe  
Malawi  
Repubblica Sudafricana  
Namibia  
Botswana  
Swaziland  
Lesotho

### America

#### **America Settentrionale**

Stati Uniti d'America  
Canada  
Groenlandia  
S. Pierre e Miquelon

#### **America Centro-Meridionale**

Messico  
Bermuda  
Guatemala  
Belize  
Honduras  
El Salvador  
Nicaragua  
Costarica

Panama  
Anguilla  
Cuba  
Saint Kitts (Christopher) e Nevis  
Haiti  
Bahamas  
Isole Turks e Caicos  
Repubblica Dominicana  
Isole Vergini USA  
Guadalupa  
Antigua e Barbuda  
Dominica  
Martinica  
Isole Cayman  
Giamaica  
Santa Lucia  
Saint Barthélemy  
San Vincenzo  
Isole Vergini Britann. e Montserrat  
Barbados  
Montserrat  
Trinidad e Tobago  
Grenada  
Aruba  
Curacao  
Bonaire, Sint Eustatius e Saba  
Antille Olandesi  
Sint Maarten  
Colombia  
Venezuela  
Guyana  
Suriname  
Guyana francese  
Ecuador  
Perù  
Brasile  
Cile  
Bolivia  
Paraguay  
Uruguay  
Argentina  
Isole Falkland

## **Asia**

### **Medio Oriente**

Georgia  
Armenia  
Azerbaijan  
Libano  
Siria  
Iraq  
Iran  
Israele  
Cisgiordania/striscia di Gaza  
Giordania  
Arabia Saudita  
Kuwait  
Bahrein  
Qatar  
Emirati Arabi Uniti  
Oman  
Yemen

### **Asia Centrale**

Kazakistan  
Turkmenistan  
Uzbekistan  
Tagikistan  
Kirghizistan  
Afganistan  
Pakistan  
India  
Bangladesh  
Sri Lanka

Nepal  
Bhutan

### **Asia Orientale**

Timor Est  
Maldive  
Myanmar  
Tailandia  
Laos  
Vietnam  
Cambogia  
Indonesia  
Malaysia  
Brunei  
Singapore  
Filippine  
Mongolia  
Cina  
Corea del Nord  
Corea del Sud  
Giappone  
Taiwan  
Hong Kong  
Macao

## **Oceania e Altri territori**

### **Oceania**

Australia  
Papuasia-Nuova Guinea  
Oceania Australiana  
Nauru  
Nuova Zelanda  
Isole Salomone  
Tuvalu  
Nuova Caledonia e dipendenze  
Oceania Americana  
Isole Wallis e Futuna  
Kiribati  
Pitcairn  
Oceania Neo-Zelandese  
Figi  
Vanuatu  
Tonga  
Samoa Occidentali  
Marianne Settentrionali  
Polinesia Francese  
Federazione Stati Micronesia  
Isole Marshall  
Palau  
Samoa Americane  
Guam  
Isole minori lontane degli US  
Isola Cocos  
Isola Christmas  
Isole Mc Donald  
Isole Norfolk  
Isole Cook  
Isole Niue  
Isole Tokelau  
Regioni Polari

### **Altre destinazioni**

Antartide  
Isola Bouvet  
Georgia del sud, Sandwich  
Terre Australi francesi  
Provviste e dotazioni di bordo  
Provviste e dotazioni di bordo nel quadro degli scambi con i paesi terzi  
Paesi e territori non determinati  
Paesi e territori non determinati nel quadro degli scambi con i paesi terzi  
Punti e depositi franchi  
Paesi e territori non specificati

Paesi e territori non specificati per ragioni commerciali o militari  
nel quadro degli scambi con i paesi terzi

## Legenda dei prodotti per macrosettore (Ateco '07)

### Agricoltura, silvicoltura e pesca

Prodotti di colture agricole non permanenti  
Prodotti di colture permanenti  
Piante vive  
Animali vivi e prodotti di origine animale  
Piante forestali e altri prodotti della silvicoltura  
Legno grezzo  
Prodotti vegetali di bosco non legnosi  
Pesci ed altri prodotti della pesca; prodotti dell'acquacoltura

### Estrazione di minerali

Antracite  
Lignite  
Petrolio greggio  
Gas naturale  
Minerali metalliferi ferrosi  
Minerali metalliferi non ferrosi  
Pietra, sabbia e argilla  
Minerali di cave e miniere n.c.a.

### Alimentari, bevande e tabacco

Carne lavorata e conservata e prodotti a base di carne  
Pesce, crostacei e molluschi lavorati e conservati  
Frutta e ortaggi lavorati e conservati  
Oli e grassi vegetali e animali  
Prodotti delle industrie lattiero-casearie  
Granaglie, amidi e di prodotti amidacei  
Prodotti da forno e farinacei  
Altri prodotti alimentari  
Prodotti per l'alimentazione degli animali  
Bevande  
Tabacco

### Tessili

Filati di fibre tessili  
Tessuti  
Altri prodotti tessili

### Abbigliamento

Articoli di abbigliamento, escluso l'abbigliamento in pelliccia  
Articoli di abbigliamento in pelliccia  
Articoli di maglieria

### Pelle, calzature e accessori

Cuoio conciato e lavorato; articoli da viaggio, borse, pelletteria e selleria; pellicce preparate e tinte  
Calzature

### Legno e prodotti in legno

Legno tagliato e piallato  
Prodotti in legno, sughero, paglia e materiali da intreccio

### Carta e stampa

Pasta-carta, carta e cartone  
Articoli di carta e di cartone  
Prodotti della stampa

### Coke e prodotti petroliferi

Prodotti di cokeria  
Prodotti derivanti dalla raffinazione del petrolio

### Prodotti chimici

Prodotti chimici di base, fertilizzanti e composti azotati, materie plastiche e gomma sintetica in forme primarie  
Agrofarmaci e altri prodotti chimici per l'agricoltura  
Pitture, vernici e smalti, inchiostri da stampa e adesivi sintetici (mastici)  
Saponi e detergenti, prodotti per la pulizia e la lucidatura, profumi e cosmetici  
Altri prodotti chimici  
Fibre sintetiche e artificiali

### Prodotti farmaceutici

Prodotti farmaceutici di base  
Medicinali e preparati farmaceutici

### Gomma e plastica

Articoli in gomma  
Articoli in materie plastiche

### Minerali non metalliferi

Vetro e di prodotti in vetro  
Prodotti refrattari  
Materiali da costruzione in terracotta  
Altri prodotti in porcellana e in ceramica  
Cemento, calce e gesso  
Prodotti in calcestruzzo, cemento e gesso  
Pietre tagliate, modellate e finite  
Prodotti abrasivi e di minerali non metalliferi n.c.a.

### Metalli e prodotti in metallo

Prodotti della siderurgia  
Tubi, condotti, profilati cavi e relativi accessori in acciaio (esclusi quelli in acciaio colato)  
Altri prodotti della prima trasformazione dell'acciaio  
Metalli di base preziosi e altri metalli non ferrosi; combustibili nucleari  
Prodotti della fusione della ghisa e dell'acciaio  
Elementi da costruzione in metallo  
Cisterne, serbatoi, radiatori e contenitori in metallo  
Generatori di vapore, esclusi i contenitori in metallo per caldaie per il riscaldamento centrale ad acqua calda  
Armi e munizioni  
Articoli di coltelleria, utensili e oggetti di ferramenta  
Altri prodotti in metallo

### Macchinari

Componenti elettronici e schede elettroniche  
Computer e unità periferiche  
Apparecchiature per le telecomunicazioni  
Prodotti di elettronica di consumo audio e video  
Strumenti e apparecchi di misurazione, prova e navigazione; orologi  
Strumenti per irradiazione, apparecchiature elettromedicali ed elettroterapeutiche  
Strumenti ottici e attrezzature fotografiche  
Supporti magnetici ed ottici  
Motori, generatori e trasformatori elettrici; apparecchiature per la distribuzione e il controllo dell'elettricità  
Batterie di pile e accumulatori elettrici  
Apparecchiature di cablaggio  
Apparecchiature per illuminazione  
Apparecchi per uso domestico  
Altre apparecchiature elettriche  
Macchine di impiego generale  
Altre macchine di impiego generale  
Macchine per l'agricoltura e la silvicoltura  
Macchine per la formatura dei metalli e altre macchine utensili  
Altre macchine per impieghi speciali

## **Mezzi di trasporto**

Autoveicoli  
Carrozzerie per autoveicoli; rimorchi e semirimorchi  
Parti ed accessori per autoveicoli e loro motori  
Navi e imbarcazioni  
Locomotive e di materiale rotabile ferro-tranviario  
Aeromobili, veicoli spaziali e relativi dispositivi  
Veicoli militari da combattimento  
Mezzi di trasporto n.c.a.

## **Mobili**

Mobili

## **Altri prodotti manifatturieri**

Gioielleria, bigiotteria e articoli connessi; pietre preziose lavorate  
Strumenti musicali  
Articoli sportivi  
Giochi e giocattoli  
Strumenti e forniture mediche e dentistiche  
Altri prodotti delle industrie manifatturiere n.c.a.

## **Altre esportazioni**

Energia elettrica  
Gas manufatti e combustibili gassosi  
Acque e fanghi di depurazione  
Rifiuti  
Prodotti del trattamento e dello smaltimento dei rifiuti  
Prodotti del recupero dei materiali (esclusi prodotti nuovi derivanti da materie prime secondarie)  
Libri, periodici e prodotti di altre attività editoriali  
Giochi per computer e altri software a pacchetto  
Prodotti delle attività cinematografiche, video e televisive  
Prodotti dell'editoria musicale e supporti per la registrazione sonora  
Prodotti delle attività fotografiche  
Prodotti delle attività creative, artistiche e d'intrattenimento  
Prodotti delle attività di biblioteche, archivi, musei e di altre attività culturali  
Prodotti di altre attività di servizi per la persona  
Merci dichiarate come provviste di bordo, merci nazionali di ritorno e respinte, merci varie



## Import ed export della provincia di Forlì-Cesena

---

TAB. CE.02.01 - Import ed export per macrosettore  
Forlì-Cesena - Anni 2019 e 2020 - valori in euro

	Import 2019	Import 2020	Variazione import 2020/19	Export 2019	Export 2020	Variazione export 2020/19
Agricoltura, silvicoltura e p.. .....	154.357.628	162.786.971	+5,5%	312.387.851	331.989.828	+6,3%
Estrazione di minerali.....	2.786.301	3.139.968	+12,7%	522.462	382.458	-26,8%
Alimentari, bevande e tabacco.....	302.201.649	218.020.811	-27,9%	287.741.523	271.256.504	-5,7%
Tessili.....	23.193.894	24.423.590	+5,3%	24.912.067	20.809.718	-16,5%
Abbigliamento .....	231.293.918	152.520.455	-34,1%	70.534.324	49.556.901	-29,7%
Pelle, calzature e accessori.....	73.565.656	62.772.834	-14,7%	332.511.766	232.333.605	-30,1%
Legno e prodotti in legno.....	40.788.496	35.596.683	-12,7%	54.020.151	46.849.828	-13,3%
Carta e stampa.....	42.095.544	36.056.476	-14,3%	14.883.328	13.678.645	-8,1%
Coke e prodotti petroliferi.....	1.429.158	2.274.702	+59,2%	148.681	92.029	-38,1%
Prodotti chimici.....	211.022.695	179.554.020	-14,9%	132.428.058	107.382.572	-18,9%
Prodotti farmaceutici.....	24.056.592	22.384.950	-6,9%	11.567.086	14.484.605	+25,2%
Gomma e plastica.....	103.411.006	99.336.032	-3,9%	187.966.313	181.440.508	-3,5%
Minerali non metalliferi.....	15.779.983	15.647.654	-0,8%	30.028.880	25.153.981	-16,2%
Metalli e prodotti in metallo.....	121.173.741	113.262.026	-6,5%	473.222.583	416.209.128	-12,0%
Macchinari.....	339.967.809	319.181.695	-6,1%	930.852.813	879.889.598	-5,5%
Mezzi di trasporto.....	41.484.460	43.779.373	+5,5%	254.036.944	252.581.439	-0,6%
Mobili.....	22.260.601	20.712.526	-7,0%	224.303.121	269.321.813	+20,1%
Altri prodotti manifatturieri.....	67.040.937	54.379.608	-18,9%	367.425.003	262.781.433	-28,5%
Altre esportazioni.....	18.480.609	38.193.003	+106,7%	18.479.341	32.334.549	+75,0%
<b>Tutte le merci.....</b>	<b>1.836.390.677</b>	<b>1.604.023.377</b>	<b>-12,7%</b>	<b>3.727.972.295</b>	<b>3.408.529.142</b>	<b>-8,6%</b>

Fonte: Coeweb - ISTAT

Elaborazione: SIMET - Camera di commercio della Romagna - Forlì-Cesena e Rimini

TAB. CE.02.02 - Import ed export per macrosettore e prodotto  
Forlì-Cesena - Anni 2019 e 2020 - valori in euro

	Import 2019	Import 2020	Variazione import 2020/19	Export 2019	Export 2020	Variazione export 2020/19
Prodotti di colture agricole .....	84.571.170	85.211.286	+0,8%	131.234.991	158.426.872	+20,7%
Prodotti di colture permanenti.....	47.857.520	51.947.103	+8,5%	148.638.266	138.247.999	-7,0%
Piante vive.....	2.138.155	3.430.367	+60,4%	16.516.054	20.981.037	+27,0%
Animali vivi e prodotti di or.....	10.810.650	14.439.612	+33,6%	11.871.690	11.209.631	-5,6%
Piante forestali e altri prod.....	2.171	4.308	+98,4%	0	298	-
Legno grezzo.....	713.296	541.937	-24,0%	14.946	0	-100,0%
Prodotti vegetali di bosco no.....	46.105	38.917	-15,6%	34.978	22.938	-34,4%
Pesci ed altri prodotti della.....	8.218.561	7.173.441	-12,7%	4.076.926	3.101.053	-23,9%
<b>Agricoltura, silvicoltura e p.....</b>	<b>154.357.628</b>	<b>162.786.971</b>	<b>+5,5%</b>	<b>312.387.851</b>	<b>331.989.828</b>	<b>+6,3%</b>
Antracite.....	0	0	-	0	0	-
Lignite.....	0	0	-	0	0	-
Petrolio greggio.....	0	0	-	0	0	-
Gas naturale.....	121.699	200.944	+65,1%	0	0	-
Minerali metalliferi ferrosi.....	41.285	107.888	+161,3%	0	0	-
Minerali metalliferi non ferrosi.....	39.364	106.150	+169,7%	1.097	0	-100,0%
Pietra, sabbia e argilla.....	150.505	128.601	-14,6%	501.114	322.274	-35,7%
Minerali di cave e miniere n.....	2.433.448	2.596.385	+6,7%	20.251	60.184	+197,2%
<b>Estrazione di minerali.....</b>	<b>2.786.301</b>	<b>3.139.968</b>	<b>+12,7%</b>	<b>522.462</b>	<b>382.458</b>	<b>-26,8%</b>
Carne lavorata e conservata e.....	27.594.461	24.961.550	-9,5%	88.654.239	71.569.017	-19,3%
Pesce, crostacei e molluschi .....	178.793.078	106.008.903	-40,7%	2.681.487	2.278.435	-15,0%
Frutta e ortaggi lavorati e c.....	10.420.938	10.256.298	-1,6%	28.882.266	22.684.463	-21,5%
Oli e grassi vegetali e animali.....	46.336.918	33.053.789	-28,7%	60.180.047	57.386.276	-4,6%
Prodotti delle industrie latt.....	15.829.534	18.665.732	+17,9%	904.164	567.100	-37,3%
Granaglie, amidi e di prodott.....	2.288.949	2.944.064	+28,6%	871.633	1.365.177	+56,6%
Prodotti da forno e farinacei.....	3.258.423	3.568.228	+9,5%	8.366.305	8.327.735	-0,5%
Altri prodotti alimentari.....	10.595.964	9.923.258	-6,3%	28.759.280	24.974.828	-13,2%
Prodotti per l'alimentazione .....	3.746.358	4.938.158	+31,8%	18.068.148	19.213.826	+6,3%
Bevande.....	3.337.026	3.700.831	+10,9%	50.340.038	62.888.736	+24,9%
Tabacco.....	0	0	-	33.916	911	-97,3%
<b>Alimentari, bevande e tabacco.....</b>	<b>302.201.649</b>	<b>218.020.811</b>	<b>-27,9%</b>	<b>287.741.523</b>	<b>271.256.504</b>	<b>-5,7%</b>
Filati di fibre tessili.....	430.898	596.951	+38,5%	1.089.225	64.011	-94,1%
Tessuti.....	9.042.678	6.899.201	-23,7%	12.022.410	9.531.878	-20,7%
Altri prodotti tessili.....	13.720.318	16.927.438	+23,4%	11.800.432	11.213.829	-5,0%
<b>Tessili.....</b>	<b>23.193.894</b>	<b>24.423.590</b>	<b>+5,3%</b>	<b>24.912.067</b>	<b>20.809.718</b>	<b>-16,5%</b>
Articoli di abbigliamento, es.....	178.898.798	121.909.136	-31,9%	57.752.258	38.550.278	-33,2%
Articoli di abbigliamento in .....	35.314	16.649	-52,9%	903.297	757.782	-16,1%
Articoli di maglieria.....	52.359.806	30.594.670	-41,6%	11.878.769	10.248.841	-13,7%
<b>Abbigliamento .....</b>	<b>231.293.918</b>	<b>152.520.455</b>	<b>-34,1%</b>	<b>70.534.324</b>	<b>49.556.901</b>	<b>-29,7%</b>
Cuoio conciato e lavorato; ar.....	38.212.321	22.333.804	-41,6%	62.657.681	48.296.415	-22,9%
Calzature.....	35.353.335	40.439.030	+14,4%	269.854.085	184.037.190	-31,8%
<b>Pelle, calzature e accessori.....</b>	<b>73.565.656</b>	<b>62.772.834</b>	<b>-14,7%</b>	<b>332.511.766</b>	<b>232.333.605</b>	<b>-30,1%</b>
Legno tagliato e piallato.....	11.847.779	11.834.991	-0,1%	680.619	492.422	-27,7%
Prodotti in legno, sughero, p.....	28.940.717	23.761.692	-17,9%	53.339.532	46.357.406	-13,1%
<b>Legno e prodotti in legno.....</b>	<b>40.788.496</b>	<b>35.596.683</b>	<b>-12,7%</b>	<b>54.020.151</b>	<b>46.849.828</b>	<b>-13,3%</b>
Pasta-carta, carta e cartone.....	38.150.820	33.177.295	-13,0%	4.365.358	3.481.040	-20,3%
Articoli di carta e di cartone.....	3.935.806	2.851.157	-27,6%	10.515.273	10.153.856	-3,4%
Prodotti della stampa .....	8.918	28.024	+214,2%	2.697	43.749	+1.522,1%
<b>Carta e stampa.....</b>	<b>42.095.544</b>	<b>36.056.476</b>	<b>-14,3%</b>	<b>14.883.328</b>	<b>13.678.645</b>	<b>-8,1%</b>
Prodotti di cokeria.....	0	16.485	-	0	0	-
Prodotti derivanti dalla raff.....	1.429.158	2.258.217	+58,0%	148.681	92.029	-38,1%
<b>Coke e prodotti petroliferi.....</b>	<b>1.429.158</b>	<b>2.274.702</b>	<b>+59,2%</b>	<b>148.681</b>	<b>92.029</b>	<b>-38,1%</b>
Prodotti chimici di base, fer.....	191.168.758	157.517.481	-17,6%	104.858.956	83.205.785	-20,6%
Agrofarmaci e altri prodotti .....	5.767.420	6.266.982	+8,7%	1.581.143	919.247	-41,9%
Pitture, vernici e smalti, in.....	1.546.769	1.280.746	-17,2%	16.442.901	13.938.930	-15,2%

TAB. CE.02.02 - Import ed export per macrosettore e prodotto  
Forlì-Cesena - Anni 2019 e 2020 - valori in euro

	Import 2019	Import 2020	Variazione import 2020/19	Export 2019	Export 2020	Variazione export 2020/19
Saponi e detergenti, prodotti.....	2.707.461	4.036.449	+49,1%	7.090.110	7.434.227	+4,9%
Altri prodotti chimici.....	9.745.839	10.323.797	+5,9%	2.442.210	1.845.848	-24,4%
Fibre sintetiche e artificiali.....	86.448	128.565	+48,7%	12.738	38.535	+202,5%
<b>Prodotti chimici.....</b>	<b>211.022.695</b>	<b>179.554.020</b>	<b>-14,9%</b>	<b>132.428.058</b>	<b>107.382.572</b>	<b>-18,9%</b>
Prodotti farmaceutici di base.....	13.651.860	12.731.495	-6,7%	474.253	809.517	+70,7%
Medicinali e preparati farmac. ....	10.404.732	9.653.455	-7,2%	11.092.833	13.675.088	+23,3%
<b>Prodotti farmaceutici.....</b>	<b>24.056.592</b>	<b>22.384.950</b>	<b>-6,9%</b>	<b>11.567.086</b>	<b>14.484.605</b>	<b>+25,2%</b>
Articoli in gomma.....	41.356.572	41.015.095	-0,8%	13.335.908	11.723.129	-12,1%
Articoli in materie plastiche.....	62.054.434	58.320.937	-6,0%	174.630.405	169.717.379	-2,8%
<b>Gomma e plastica.....</b>	<b>103.411.006</b>	<b>99.336.032</b>	<b>-3,9%</b>	<b>187.966.313</b>	<b>181.440.508</b>	<b>-3,5%</b>
Vetro e di prodotti in vetro.....	10.130.183	9.274.676	-8,4%	3.832.597	2.740.039	-28,5%
Prodotti refrattari.....	90.332	412.858	+357,0%	239.870	221.850	-7,5%
Materiali da costruzione in t. ....	125.192	59.337	-52,6%	10.094.035	5.672.115	-43,8%
Altri prodotti in porcellana .....	1.829.304	1.444.859	-21,0%	546.805	413.219	-24,4%
Cemento, calce e gesso.....	19.592	74.858	+282,1%	23.066	0	-100,0%
Prodotti in calcestruzzo, cem. ....	329.897	228.365	-30,8%	2.567.163	3.564.596	+38,9%
Pietre tagliate, modellate e .....	65.779	84.404	+28,3%	451.570	343.251	-24,0%
Prodotti abrasivi e di minera. ....	3.189.704	4.068.297	+27,5%	12.273.774	12.198.911	-0,6%
<b>Minerali non metalliferi.....</b>	<b>15.779.983</b>	<b>15.647.654</b>	<b>-0,8%</b>	<b>30.028.880</b>	<b>25.153.981</b>	<b>-16,2%</b>
Prodotti della siderurgia.....	47.644.142	45.718.599	-4,0%	7.081.357	5.726.030	-19,1%
Tubi, condotti, profilati cav. ....	7.729.786	3.745.046	-51,6%	318.267.686	283.559.223	-10,9%
Altri prodotti della prima tr. ....	2.959.740	2.625.615	-11,3%	40.153.378	34.049.603	-15,2%
Metalli di base preziosi e al. ....	10.979.860	10.275.834	-6,4%	5.170.271	4.770.775	-7,7%
Prodotti della fusione della .....	580.259	318.174	-45,2%	183.534	93.814	-48,9%
Elementi da costruzione in me. ....	6.959.450	6.220.521	-10,6%	18.277.090	16.284.108	-10,9%
Cisterne, serbatoi, radiatori. ....	534.682	834.717	+56,1%	30.844.059	30.693.739	-0,5%
Generatori di vapore, esclusi. ....	79.772	217.274	+172,4%	2.991.148	2.295.074	-23,3%
Armi e munizioni.....	3.511.681	3.673.675	+4,6%	11.304.418	8.103.983	-28,3%
Articoli di coltelleria, uten. ....	17.698.576	15.782.145	-10,8%	11.028.747	9.076.959	-17,7%
Altri prodotti in metallo.....	22.495.793	23.850.426	+6,0%	27.920.895	21.555.820	-22,8%
<b>Metalli e prodotti in metallo.....</b>	<b>121.173.741</b>	<b>113.262.026</b>	<b>-6,5%</b>	<b>473.222.583</b>	<b>416.209.128</b>	<b>-12,0%</b>
Componenti elettronici e sche. ....	4.712.026	4.549.729	-3,4%	9.230.164	6.638.264	-28,1%
Computer e unità periferiche.....	7.257.662	8.004.880	+10,3%	9.611.405	5.256.717	-45,3%
Apparecchiature per le teleco. ....	11.926.448	9.227.275	-22,6%	3.022.871	1.304.392	-56,8%
Prodotti di elettronica di co. ....	2.565.503	2.362.290	-7,9%	3.633.770	7.435.627	+104,6%
Strumenti e apparecchi di mis. ....	20.672.853	17.635.597	-14,7%	15.586.150	10.561.916	-32,2%
Strumenti per irradiazione, a. ....	3.010.139	5.144.063	+70,9%	2.089.286	1.501.576	-28,1%
Strumenti ottici e attrezzatu. ....	2.830.272	2.020.040	-28,6%	632.042	742.255	+17,4%
Supporti magnetici ed ottici.....	38.038	115.151	+202,7%	180.233	116.905	-35,1%
Motori, generatori e trasform. ....	31.765.986	25.375.307	-20,1%	47.856.841	44.547.270	-6,9%
Batterie di pile e accumulato. ....	4.486.264	5.507.222	+22,8%	1.412.535	494.088	-65,0%
Apparecchiature di cablaggio .....	8.922.232	9.127.686	+2,3%	9.696.682	7.263.774	-25,1%
Apparecchiature per illuminaz. ....	6.534.047	6.116.278	-6,4%	13.260.691	11.206.483	-15,5%
Apparecchi per uso domestico.....	32.576.004	28.984.950	-11,0%	197.788.214	196.673.693	-0,6%
Altre apparecchiature elettriche.....	7.970.325	6.790.130	-14,8%	8.848.972	4.828.763	-45,4%
Macchine di impiego generale.....	54.078.319	40.144.761	-25,8%	67.027.019	49.338.175	-26,4%
Altre macchine di impiego gen. ....	64.098.829	59.948.089	-6,5%	112.541.917	107.646.416	-4,3%
Macchine per l'agricoltura e .....	9.910.484	15.220.087	+53,6%	134.230.725	144.677.730	+7,8%
Macchine per la formatura dei. ....	14.693.293	15.367.077	+4,6%	61.828.668	60.394.888	-2,3%
Altre macchine per impieghi s. ....	51.919.085	57.541.083	+10,8%	232.374.628	219.260.666	-5,6%
<b>Macchinari.....</b>	<b>339.967.809</b>	<b>319.181.695</b>	<b>-6,1%</b>	<b>930.852.813</b>	<b>879.889.598</b>	<b>-5,5%</b>
Autoveicoli.....	15.577.479	15.624.710	+0,3%	6.258.874	6.341.747	+1,3%
Carrozzerie per autoveicoli; .....	7.063.216	4.631.419	-34,4%	8.563.121	8.017.859	-6,4%
Parti ed accessori per autove. ....	10.796.830	9.165.165	-15,1%	29.511.863	18.860.323	-36,1%
Navi e imbarcazioni.....	146.592	3.736.262	+2.448,7%	204.623.244	212.478.093	+3,8%
Locomotive e di materiale rot. ....	16.105	10.684	-33,7%	87.642	0	-100,0%
Aeromobili, veicoli spaziali .....	410.742	230.795	-43,8%	618.142	437.776	-29,2%

TAB. CE.02.02 - Import ed export per macrosettore e prodotto  
Forlì-Cesena - Anni 2019 e 2020 - valori in euro

	Import 2019	Import 2020	Variazione import 2020/19	Export 2019	Export 2020	Variazione export 2020/19
Veicoli militari da combattim.. .....	0	0	-	0	0	-
Mezzi di trasporto n.c.a.....	7.473.496	10.380.338	+38,9%	4.374.058	6.445.641	+47,4%
<b>Mezzi di trasporto.....</b>	<b>41.484.460</b>	<b>43.779.373</b>	<b>+5,5%</b>	<b>254.036.944</b>	<b>252.581.439</b>	<b>-0,6%</b>
Mobili.....	22.260.601	20.712.526	-7,0%	224.303.121	269.321.813	+20,1%
<b>Mobili.....</b>	<b>22.260.601</b>	<b>20.712.526</b>	<b>-7,0%</b>	<b>224.303.121</b>	<b>269.321.813</b>	<b>+20,1%</b>
Gioielleria, bigiotteria e ar.. .....	1.568.285	923.651	-41,1%	2.327.535	1.524.195	-34,5%
Strumenti musicali.....	548.511	24.313	-95,6%	818.879	755.760	-7,7%
Articoli sportivi.....	25.430.462	17.152.160	-32,6%	326.964.709	230.504.267	-29,5%
Giochi e giocattoli.....	10.003.113	10.469.580	+4,7%	9.621.545	4.665.099	-51,5%
Strumenti e forniture mediche.. .....	20.693.666	19.022.923	-8,1%	20.155.597	19.836.214	-1,6%
Altri prodotti delle industri.. .....	8.796.900	6.786.981	-22,8%	7.536.738	5.495.898	-27,1%
<b>Altri prodotti manifatturieri.....</b>	<b>67.040.937</b>	<b>54.379.608</b>	<b>-18,9%</b>	<b>367.425.003</b>	<b>262.781.433</b>	<b>-28,5%</b>
Energia elettrica.....	0	0	-	0	0	-
Gas manufatti e combustibili .. .....	0	0	-	0	0	-
Acque e fanghi di depurazione.....	0	0	-	0	0	-
Rifiuti.....	4.578.992	4.480.961	-2,1%	6.448.436	3.686.619	-42,8%
Prodotti del trattamento e de.. .....	0	0	-	0	0	-
Prodotti del recupero dei mat.. .....	0	0	-	0	0	-
Libri, periodici e prodotti d.. .....	1.063.489	755.790	-28,9%	2.540.410	1.424.706	-43,9%
Giochi per computer e altri s.. .....	50	6.177	+12.254,0%	13.481	3.708	-72,5%
Prodotti delle attività cinem.. .....	268.182	546.446	+103,8%	259.010	33.617	-87,0%
Prodotti dell'editoria musica.. .....	45.771	19.018	-58,4%	0	0	-
Prodotti delle attività fotog.. .....	380	1.954	+414,2%	0	0	-
Prodotti delle attività creat.. .....	800.250	246.904	-69,1%	161.530	42.818	-73,5%
Prodotti delle attività di bi.. .....	0	4.427	-	26.367	0	-100,0%
Prodotti di altre attività di.. .....	0	0	-	0	0	-
Merci dichiarate come provvis.. .....	11.723.495	32.131.326	+174,1%	9.030.107	27.143.081	+200,6%
<b>Altre esportazioni.....</b>	<b>18.480.609</b>	<b>38.193.003</b>	<b>+106,7%</b>	<b>18.479.341</b>	<b>32.334.549</b>	<b>+75,0%</b>
<b>Tutte le merci.....</b>	<b>1.836.390.677</b>	<b>1.604.023.377</b>	<b>-12,7%</b>	<b>3.727.972.295</b>	<b>3.408.529.142</b>	<b>-8,6%</b>

Fonte: Coeweb - ISTAT

Elaborazione: SIMET - Camera di commercio della Romagna - Forlì-Cesena e Rimini

TAB. CE.02.03 - Import ed export per area geografica  
Forlì-Cesena - Anni 2019 e 2020 - valori in euro

	Import 2019	Import 2020	Variazione import 2020/19	Export 2019	Export 2020	Variazione export 2020/19
Unione Europea a 27.....	965.448.715	913.966.189	-5,3%	2.166.642.585	2.013.232.573	-7,1%
Altri Paesi d'Europa.....	111.300.884	114.911.132	+3,2%	522.835.877	457.900.830	-12,4%
Africa Settentrionale.....	56.032.557	53.471.531	-4,6%	84.539.368	75.667.640	-10,5%
Altri Paesi Africani.....	47.496.985	33.963.202	-28,5%	59.391.769	53.447.479	-10,0%
America Settentrionale.....	30.123.075	26.151.855	-13,2%	276.291.202	248.111.496	-10,2%
America Centro-Meridionale.....	72.853.482	33.470.097	-54,1%	70.802.624	65.109.225	-8,0%
Medio Oriente.....	12.027.322	12.313.114	+2,4%	130.342.723	116.097.131	-10,9%
Asia Centrale.....	198.992.294	134.321.709	-32,5%	41.554.020	35.829.093	-13,8%
Asia Orientale.....	338.032.275	278.029.436	-17,8%	320.705.268	286.616.232	-10,6%
Oceania.....	4.040.886	3.247.915	-19,6%	54.644.731	55.814.780	+2,1%
Altre destinazioni.....	42.202	177.197	+319,9%	222.128	702.663	+216,3%
<b>Tutti i paesi.....</b>	<b>1.836.390.677</b>	<b>1.604.023.377</b>	<b>-12,7%</b>	<b>3.727.972.295</b>	<b>3.408.529.142</b>	<b>-8,6%</b>

Fonte: Coeweb - ISTAT

Elaborazione: SIMET - Camera di commercio della Romagna - Forlì-Cesena e Rimini

TAB. CE.02.04 - Import ed export per area geografica e paese  
Forlì-Cesena - Anni 2019 e 2020 - valori in euro

	Import 2019	Import 2020	Variazione import 2020/19	Export 2019	Export 2020	Variazione export 2020/19
Francia.....	115.731.362	116.113.269	+0,3%	511.744.958	506.201.317	-1,1%
Paesi Bassi.....	118.644.726	105.936.428	-10,7%	120.492.104	122.938.169	+2,0%
Germania.....	234.569.010	235.413.253	+0,4%	458.875.754	429.598.120	-6,4%
Irlanda.....	10.083.410	7.084.567	-29,7%	11.974.589	9.806.847	-18,1%
Danimarca.....	16.692.968	15.972.968	-4,3%	52.926.335	49.998.228	-5,5%
Grecia.....	28.613.693	29.558.394	+3,3%	51.675.112	46.466.639	-10,1%
Portogallo.....	12.223.248	6.527.901	-46,6%	50.612.612	35.235.641	-30,4%
Spagna.....	154.598.537	139.884.238	-9,5%	179.048.928	155.133.511	-13,4%
Belgio.....	75.591.202	66.061.257	-12,6%	88.676.582	86.634.549	-2,3%
Lussemburgo.....	945.500	1.023.934	+8,3%	5.153.966	4.468.787	-13,3%
Svezia.....	11.026.454	14.542.748	+31,9%	40.577.249	39.310.542	-3,1%
Finlandia.....	5.567.976	7.442.271	+33,7%	22.034.864	19.295.927	-12,4%
Austria.....	37.723.352	33.699.090	-10,7%	66.814.370	58.457.033	-12,5%
Malta.....	125.304	259.724	+107,3%	33.064.952	32.413.013	-2,0%
Estonia.....	109.647	78.646	-28,3%	4.275.494	3.574.420	-16,4%
Lettonia.....	561.707	725.032	+29,1%	4.288.369	4.475.923	+4,4%
Lituania.....	7.190.736	2.294.047	-68,1%	9.835.995	8.293.312	-15,7%
Polonia.....	29.589.288	26.727.066	-9,7%	150.846.089	138.617.715	-8,1%
Rep. Ceca.....	13.836.220	11.348.374	-18,0%	76.211.546	57.866.764	-24,1%
Slovacchia.....	22.175.941	18.653.901	-15,9%	29.266.382	23.406.405	-20,0%
Ungheria.....	15.282.515	16.972.626	+11,1%	28.325.795	26.583.054	-6,2%
Romania.....	26.892.181	24.216.471	-9,9%	67.310.583	51.563.367	-23,4%
Bulgaria.....	5.464.539	5.888.679	+7,8%	18.369.294	16.950.242	-7,7%
Slovenia.....	18.291.771	14.637.120	-20,0%	41.912.950	29.953.746	-28,5%
Croazia.....	3.811.543	9.126.914	+139,5%	30.643.047	36.921.315	+20,5%
Cipro.....	8.263	3.776.091	+45.598,8%	9.628.573	17.571.504	+82,5%
Provviste e dotazioni di bord..	0	0	-	1.862.638	1.477.701	-20,7%
Paesi e territori non determi..	97.622	1.180	-98,8%	193.455	18.782	-90,3%
Paesi e territori non specifi..	0	0	-	0	0	-
<b>Unione Europea a 27.....</b>	<b>965.448.715</b>	<b>913.966.189</b>	<b>-5,3%</b>	<b>2.166.642.585</b>	<b>2.013.232.573</b>	<b>-7,1%</b>
Regno Unito.....	32.609.202	31.220.650	-4,3%	257.386.294	218.782.898	-15,0%
Islanda.....	7.828	25.312	+223,4%	324.470	271.913	-16,2%
Norvegia.....	625.435	1.233.418	+97,2%	12.395.359	10.334.540	-16,6%
Liechtenstein.....	0	0	-	114.496	54.715	-52,2%
Svizzera.....	14.524.236	12.274.442	-15,5%	67.805.750	64.497.152	-4,9%
Isole Faeroer.....	0	0	-	2.665	249.000	+9.243,3%
Andorra.....	0	0	-	82.579	54.846	-33,6%
Gibilterra.....	0	0	-	16.479	72.194	+338,1%
Città del Vaticano.....	2.630	0	-100,0%	0	0	-
San Marino.....	0	0	-	0	0	-
Turchia.....	44.537.750	45.897.710	+3,1%	40.103.162	38.648.226	-3,6%
Albania.....	4.763.985	4.805.543	+0,9%	12.614.558	10.951.431	-13,2%
Ucraina.....	6.145.768	8.312.707	+35,3%	14.884.220	17.438.071	+17,2%
Bielorussia.....	11.573	0	-100,0%	2.087.344	2.675.011	+28,2%
Moldavia.....	1.256.028	1.067.596	-15,0%	4.209.542	2.828.526	-32,8%
Russia.....	3.389.395	5.081.677	+49,9%	89.604.728	73.069.885	-18,5%
Bosnia-Erzegovina.....	472.418	470.633	-0,4%	3.206.266	2.574.728	-19,7%
Serbia e Montenegro.....	0	0	-	0	0	-
Kosovo.....	4.856	0	-100,0%	2.296.845	1.980.829	-13,8%
Macedonia.....	1.513.724	1.702.491	+12,5%	2.286.162	2.448.772	+7,1%
Montenegro.....	37.612	28.418	-24,4%	3.667.767	1.086.704	-70,4%
Serbia.....	1.398.444	2.790.535	+99,5%	9.747.191	9.881.389	+1,4%
Monaco.....	0	0	-	0	0	-
<b>Altri Paesi d'Europa.....</b>	<b>111.300.884</b>	<b>114.911.132</b>	<b>+3,2%</b>	<b>522.835.877</b>	<b>457.900.830</b>	<b>-12,4%</b>
<b>Europa.....</b>	<b>1.076.749.599</b>	<b>1.028.877.321</b>	<b>-4,4%</b>	<b>2.689.478.462</b>	<b>2.471.133.403</b>	<b>-8,1%</b>
Ceuta.....	0	0	-	1.215	0	-100,0%
Melilla.....	0	0	-	0	0	-
Marocco.....	42.621.632	34.980.925	-17,9%	21.164.209	22.784.667	+7,7%
Algeria.....	45.033	8.550	-81,0%	20.652.315	17.105.149	-17,2%

TAB. CE.02.04 - Import ed export per area geografica e paese  
Forlì-Cesena - Anni 2019 e 2020 - valori in euro

	Import 2019	Import 2020	Variazione import 2020/19	Export 2019	Export 2020	Variazione export 2020/19
Tunisia.....	7.995.117	12.766.341	+59,7%	8.787.328	6.278.095	-28,6%
Libia.....	0	0	-	3.287.858	2.380.910	-27,6%
Egitto.....	5.370.775	5.715.715	+6,4%	30.646.443	27.118.819	-11,5%
<b>Africa Settentrionale.....</b>	<b>56.032.557</b>	<b>53.471.531</b>	<b>-4,6%</b>	<b>84.539.368</b>	<b>75.667.640</b>	<b>-10,5%</b>
Sudan.....	4.636	21.820	+370,7%	2.659.576	3.532.326	+32,8%
Sud Sudan.....	0	0	-	0	0	-
Mauritania.....	5.614.027	2.454.078	-56,3%	33.792	117.181	+246,8%
Mali.....	0	0	-	143.578	144.412	+0,6%
Burkina-Faso.....	0	0	-	488.098	205.533	-57,9%
Niger.....	0	0	-	225.800	82.043	-63,7%
Ciad.....	0	0	-	47.455	85.088	+79,3%
Capo Verde.....	0	0	-	296.129	29.505	-90,0%
Senegal.....	17.996.001	9.502.789	-47,2%	2.926.774	3.389.192	+15,8%
Gambia.....	0	0	-	38.370	2.723	-92,9%
Guinea-Bissau.....	0	0	-	0	0	-
Guinea.....	0	0	-	2.085.896	2.746.670	+31,7%
Sierra Leone.....	0	0	-	24.251	0	-100,0%
Liberia.....	0	0	-	162.700	328.453	+101,9%
Costa d'Avorio.....	1.025.074	3.003.828	+193,0%	715.461	2.724.194	+280,8%
Ghana.....	393.880	121.820	-69,1%	2.219.439	2.616.164	+17,9%
Togo.....	43.103	41.530	-3,6%	773.708	629.559	-18,6%
Benin.....	5.093	1.692	-66,8%	2.263.249	1.778.113	-21,4%
Nigeria.....	5.947	0	-100,0%	10.716.489	6.326.551	-41,0%
Camerun.....	10.303.392	9.098.585	-11,7%	2.838.206	2.099.440	-26,0%
Repubblica Centrafricana.....	0	0	-	0	43.500	-
Guinea Equatoriale.....	0	0	-	1.110.315	936.848	-15,6%
Sào Tomè e Principe.....	0	0	-	0	0	-
Gabon.....	922.304	1.165.065	+26,3%	370.834	475.885	+28,3%
Congo (Repubblica).....	81.892	51.525	-37,1%	266.896	1.291.297	+383,8%
Congo (Rep. Dem. Ex Zaire).....	0	0	-	61.767	335.755	+443,6%
Ruanda.....	0	0	-	41.921	3.983	-90,5%
Burundi.....	0	0	-	0	0	-
Sant'Elena e dipendenze.....	0	0	-	0	0	-
Angola.....	0	0	-	379.269	720.317	+89,9%
Etiopia.....	489.276	296.318	-39,4%	2.579.707	2.842.955	+10,2%
Eritrea.....	0	0	-	84.336	54.369	-35,5%
Gibuti.....	0	0	-	49.116	31.465	-35,9%
Somalia.....	0	0	-	778.753	744.316	-4,4%
Kenia.....	261.217	355.474	+36,1%	1.669.507	1.592.577	-4,6%
Uganda.....	236.885	38.957	-83,6%	1.995.436	1.696.819	-15,0%
Tanzania.....	2.182.887	1.023.599	-53,1%	260.922	564.560	+116,4%
Seychelles e dipendenze.....	0	0	-	195.960	226.897	+15,8%
Territ. Britannico dell'Oc. I. ....	0	0	-	0	0	-
Mozambico.....	88.366	0	-100,0%	958.129	29.331	-96,9%
Madagascar.....	0	1.727	-	178.373	123.093	-31,0%
Maurizio.....	0	0	-	713.605	732.951	+2,7%
Comore.....	0	0	-	451.889	692.054	+53,1%
Mayotte.....	0	0	-	0	0	-
Zambia.....	4.424	7.786	+76,0%	34.867	21.798	-37,5%
Zimbabwe.....	0	9.100	-	68.116	535.106	+685,6%
Malawi.....	0	0	-	112.334	252.997	+125,2%
Repubblica Sudafricana.....	4.879.614	6.021.185	+23,4%	18.325.777	12.628.194	-31,1%
Namibia.....	2.958.967	746.324	-74,8%	5.097	12.469	+144,6%
Botswana.....	0	0	-	39.872	20.796	-47,8%
Swaziland.....	0	0	-	0	0	-
Lesotho.....	0	0	-	0	0	-
<b>Altri Paesi Africani.....</b>	<b>47.496.985</b>	<b>33.963.202</b>	<b>-28,5%</b>	<b>59.391.769</b>	<b>53.447.479</b>	<b>-10,0%</b>
<b>Africa.....</b>	<b>103.529.542</b>	<b>87.434.733</b>	<b>-15,5%</b>	<b>143.931.137</b>	<b>129.115.119</b>	<b>-10,3%</b>
Stati Uniti d'America.....	28.381.223	24.257.395	-14,5%	250.475.778	216.558.054	-13,5%



TAB. CE.02.04 - Import ed export per area geografica e paese  
Forlì-Cesena - Anni 2019 e 2020 - valori in euro

	Import 2019	Import 2020	Variazione import 2020/19	Export 2019	Export 2020	Variazione export 2020/19
Canada.....	1.741.852	1.894.460	+8,8%	25.815.424	31.553.442	+22,2%
Groenlandia.....	0	0	-	0	0	-
S. Pierre e Miquelon.....	0	0	-	0	0	-
<b>America Settentrionale.....</b>	<b>30.123.075</b>	<b>26.151.855</b>	<b>-13,2%</b>	<b>276.291.202</b>	<b>248.111.496</b>	<b>-10,2%</b>
Messico.....	4.195.876	3.366.950	-19,8%	12.627.605	13.744.747	+8,8%
Bermuda.....	0	0	-	4.002	81.932	+1.947,3%
Guatemala.....	38.495	0	-100,0%	1.238.602	906.123	-26,8%
Belize.....	0	0	-	114.360	128.993	+12,8%
Honduras.....	0	1.442	-	634.273	1.346.606	+112,3%
El Salvador.....	45.306	28.065	-38,1%	392.643	424.641	+8,1%
Nicaragua.....	2.148.300	793.800	-63,0%	69.623	52.438	-24,7%
Costarica.....	85.271	95.928	+12,5%	944.042	1.248.988	+32,3%
Panama.....	443.136	0	-100,0%	1.445.391	1.235.957	-14,5%
Anguilla.....	0	0	-	54.185	0	-100,0%
Cuba.....	0	0	-	1.128.040	1.038.498	-7,9%
Saint Kitts (Christopher) e N. ....	0	0	-	2.730	0	-100,0%
Haiti.....	0	0	-	71.133	339.555	+377,4%
Bahamas.....	0	0	-	3.430.200	4.115.522	+20,0%
Isole Turks e Caicos.....	0	0	-	0	0	-
Repubblica Dominicana.....	1.098.421	83.902	-92,4%	2.902.630	1.735.898	-40,2%
Isole Vergini USA.....	0	0	-	1.858	0	-100,0%
Guadalupa.....	0	0	-	0	0	-
Antigua e Barbuda.....	4.408	0	-100,0%	33.826	0	-100,0%
Dominica.....	0	0	-	0	31.001	-
Martinica.....	0	0	-	0	0	-
Isole Cayman.....	0	0	-	3.490	4.250	+21,8%
Giamaica.....	0	0	-	15.499	135.163	+772,1%
Santa Lucia.....	0	0	-	8.059	0	-100,0%
Saint Barthélemy.....	0	0	-	218.915	0	-100,0%
San Vincenzo.....	0	0	-	0	0	-
Isole Vergini Britann. e Mont. ....	0	23.809	-	19.248	56.945	+195,8%
Barbados.....	0	0	-	268.256	284.287	+6,0%
Montserrat.....	0	0	-	0	0	-
Trinidad e Tobago.....	0	0	-	119.728	238.842	+99,5%
Grenada.....	0	0	-	0	0	-
Aruba.....	0	0	-	4.278	30.568	+614,5%
Curacao.....	0	0	-	131.014	0	-100,0%
Bonaire, Sint Eustatius e Saba.....	0	0	-	15.418	0	-100,0%
Antille Olandesi.....	0	0	-	0	0	-
Sint Maarten.....	0	0	-	187.184	0	-100,0%
Colombia.....	626.764	216.000	-65,5%	4.244.259	4.825.912	+13,7%
Venezuela.....	9.136	4.325	-52,7%	841.854	699.616	-16,9%
Guyana.....	3.252	0	-100,0%	3.252	0	-100,0%
Suriname.....	0	0	-	1.611	268.054	+16.539,0%
Guyana francese.....	0	0	-	0	0	-
Ecuador.....	13.751.871	3.401.159	-75,3%	1.565.963	1.005.733	-35,8%
Perù.....	1.113.187	149.192	-86,6%	3.358.902	1.470.281	-56,2%
Brasile.....	5.023.067	4.456.724	-11,3%	14.919.522	12.359.708	-17,2%
Cile.....	4.278.524	2.567.025	-40,0%	12.738.741	11.970.298	-6,0%
Bolivia.....	0	0	-	418.851	706.712	+68,7%
Paraguay.....	0	0	-	477.022	165.474	-65,3%
Uruguay.....	1.148.220	454.929	-60,4%	1.305.290	1.433.191	+9,8%
Argentina.....	38.840.248	17.826.847	-54,1%	4.841.125	3.023.292	-37,5%
Isole Falkland.....	0	0	-	0	0	-
<b>America Centro-Meridionale.....</b>	<b>72.853.482</b>	<b>33.470.097</b>	<b>-54,1%</b>	<b>70.802.624</b>	<b>65.109.225</b>	<b>-8,0%</b>
<b>America.....</b>	<b>102.976.557</b>	<b>59.621.952</b>	<b>-42,1%</b>	<b>347.093.826</b>	<b>313.220.721</b>	<b>-9,8%</b>
Georgia.....	2.520	1.048	-58,4%	2.140.325	2.588.711	+20,9%
Armenia.....	2.800	0	-100,0%	938.126	820.638	-12,5%
Azerbaijan.....	33.033	0	-100,0%	1.747.058	2.052.616	+17,5%

TAB. CE.02.04 - Import ed export per area geografica e paese  
Forlì-Cesena - Anni 2019 e 2020 - valori in euro

	Import 2019	Import 2020	Variazione import 2020/19	Export 2019	Export 2020	Variazione export 2020/19
Libano.....	105.893	29.775	-71,9%	7.892.517	2.673.752	-66,1%
Siria.....	0	0	-	665.382	138.657	-79,2%
Iraq.....	3.766	0	-100,0%	13.246.590	5.796.343	-56,2%
Iran.....	1.139.489	950.799	-16,6%	7.640.211	6.262.237	-18,0%
Israele.....	6.614.003	6.883.036	+4,1%	20.659.648	22.259.204	+7,7%
Cisgiordania/striscia di Gaza.....	0	0	-	14.223	101.018	+610,2%
Giordania.....	132.930	735.009	+452,9%	5.235.985	7.016.446	+34,0%
Arabia Saudita.....	2.483.265	2.377.961	-4,2%	14.559.695	12.196.331	-16,2%
Kuwait.....	0	99.885	-	4.461.217	3.347.502	-25,0%
Bahrein.....	137.783	0	-100,0%	4.038.412	13.037.385	+222,8%
Qatar.....	4.950	390.311	+7.785,1%	8.611.642	6.417.140	-25,5%
Emirati Arabi Uniti.....	1.266.208	654.812	-48,3%	35.841.452	27.537.042	-23,2%
Oman.....	93.806	190.478	+103,1%	1.857.946	3.031.146	+63,1%
Yemen.....	6.876	0	-100,0%	792.294	820.963	+3,6%
<i>Medio Oriente.....</i>	<i>12.027.322</i>	<i>12.313.114</i>	<i>+2,4%</i>	<i>130.342.723</i>	<i>116.097.131</i>	<i>-10,9%</i>
Kazakistan.....	12.969	0	-100,0%	4.436.020	3.539.883	-20,2%
Turkmenistan.....	0	0	-	237.369	56.946	-76,0%
Uzbekistan.....	1.139.569	138.292	-87,9%	2.654.610	2.107.723	-20,6%
Tagikistan.....	0	0	-	65.140	31.359	-51,9%
Kirghizistan.....	0	0	-	276.289	164.813	-40,3%
Afganistan.....	0	0	-	26.180	54.175	+106,9%
Pakistan.....	31.252.318	15.416.662	-50,7%	2.698.757	2.137.255	-20,8%
India.....	50.701.150	32.672.309	-35,6%	24.819.329	18.717.964	-24,6%
Bangladesh.....	115.839.454	85.588.978	-26,1%	4.607.392	8.316.006	+80,5%
Sri Lanka.....	43.431	237.060	+445,8%	1.665.949	599.948	-64,0%
Nepal.....	3.403	268.408	+7.787,4%	66.985	103.021	+53,8%
Bhutan.....	0	0	-	0	0	-
<i>Asia Centrale.....</i>	<i>198.992.294</i>	<i>134.321.709</i>	<i>-32,5%</i>	<i>41.554.020</i>	<i>35.829.093</i>	<i>-13,8%</i>
Timor Est.....	0	0	-	0	0	-
Maldive.....	2.313	0	-100,0%	1.946.942	724.250	-62,8%
Myanmar.....	7.338.089	4.248.134	-42,1%	157.441	285.863	+81,6%
Tailandia.....	13.750.628	9.405.992	-31,6%	8.758.487	7.382.745	-15,7%
Laos.....	0	0	-	1.159	19.498	+1.582,3%
Vietnam.....	25.284.678	18.207.382	-28,0%	9.157.139	8.769.233	-4,2%
Cambogia.....	15.629.430	5.761.961	-63,1%	1.282.284	1.313.582	+2,4%
Indonesia.....	5.900.842	8.235.967	+39,6%	10.201.089	4.427.525	-56,6%
Malaysia.....	1.409.995	931.565	-33,9%	4.527.995	3.503.076	-22,6%
Brunei.....	0	0	-	44.166	67.706	+53,3%
Singapore.....	572.882	943.844	+64,8%	11.755.167	9.498.408	-19,2%
Filippine.....	124.350	76.588	-38,4%	4.731.067	3.254.591	-31,2%
Mongolia.....	0	0	-	362.479	291.857	-19,5%
Cina.....	220.918.712	195.262.657	-11,6%	106.525.252	110.101.664	+3,4%
Corea del Nord.....	0	0	-	0	0	-
Corea del Sud.....	12.434.290	7.804.190	-37,2%	33.919.865	32.743.205	-3,5%
Giappone.....	19.143.639	11.800.993	-38,4%	59.855.706	51.166.885	-14,5%
Taiwan.....	14.319.371	14.094.236	-1,6%	25.301.891	22.228.494	-12,1%
Hong Kong.....	1.198.300	1.126.281	-6,0%	40.743.719	30.117.779	-26,1%
Macao.....	4.756	129.646	+2.625,9%	1.433.420	719.871	-49,8%
<i>Asia Orientale.....</i>	<i>338.032.275</i>	<i>278.029.436</i>	<i>-17,8%</i>	<i>320.705.268</i>	<i>286.616.232</i>	<i>-10,6%</i>
<b>Asia.....</b>	<b>549.051.891</b>	<b>424.664.259</b>	<b>-22,7%</b>	<b>492.602.011</b>	<b>438.542.456</b>	<b>-11,0%</b>
Australia.....	641.886	453.894	-29,3%	43.192.864	45.461.939	+5,3%
Papuasias-Nuova Guinea.....	0	0	-	401.768	388.156	-3,4%
Oceania Australiana.....	0	0	-	0	0	-
Nauru.....	0	0	-	0	0	-
Nuova Zelanda.....	3.399.000	2.794.021	-17,8%	10.141.052	7.241.950	-28,6%
Isole Salomone.....	0	0	-	0	0	-
Tuvalu.....	0	0	-	0	0	-
Nuova Caledonia e dipendenze.....	0	0	-	419.732	560.050	+33,4%

TAB. CE.02.04 - Import ed export per area geografica e paese  
Forlì-Cesena - Anni 2019 e 2020 - valori in euro

	Import 2019	Import 2020	Variazione import 2020/19	Export 2019	Export 2020	Variazione export 2020/19
Oceania Americana.....	0	0	-	0	0	-
Isole Wallis e Futuna.....	0	0	-	0	0	-
Kiribati.....	0	0	-	0	0	-
Pitcairn.....	0	0	-	0	0	-
Oceania Neo-Zelandese.....	0	0	-	0	0	-
Figi.....	0	0	-	10.124	4.795	-52,6%
Vanuatu.....	0	0	-	0	0	-
Tonga.....	0	0	-	20.900	0	-100,0%
Samoa Occidentali.....	0	0	-	0	0	-
Marianne Settentrionali.....	0	0	-	0	0	-
Polinesia Francese.....	0	0	-	458.291	515.405	+12,5%
Federazione Stati Micronesia.....	0	0	-	0	0	-
Isole Marshall.....	0	0	-	0	1.642.485	-
Palau.....	0	0	-	0	0	-
Samoa Americane.....	0	0	-	0	0	-
Guam.....	0	0	-	0	0	-
Isole minori lontane degli US.....	0	0	-	0	0	-
Isola Cocos.....	0	0	-	0	0	-
Isola Christmas.....	0	0	-	0	0	-
Isole Mc Donald.....	0	0	-	0	0	-
Isole Norfolk.....	0	0	-	0	0	-
Isole Cook.....	0	0	-	0	0	-
Isole Niue.....	0	0	-	0	0	-
Isole Tokelau.....	0	0	-	0	0	-
Regioni Polari.....	0	0	-	0	0	-
<b>Oceania.....</b>	<b>4.040.886</b>	<b>3.247.915</b>	<b>-19,6%</b>	<b>54.644.731</b>	<b>55.814.780</b>	<b>+2,1%</b>
Antartide.....	0	0	-	0	0	-
Isola Bouvet.....	0	0	-	0	0	-
Georgia del sud, Sandwich.....	0	0	-	0	0	-
Terre Australi francesi.....	0	0	-	0	0	-
Provviste e dotazioni di bordo.....	0	0	-	0	0	-
Provviste e dotazioni di bord. ....	0	0	-	213.578	702.663	+229,0%
Paesi e territori non determi. ....	0	0	-	0	0	-
Paesi e territori non determi. ....	42.202	177.197	+319,9%	6.902	0	-100,0%
Punti e depositi franchi.....	0	0	-	0	0	-
Paesi e territori non specifi. ....	0	0	-	1.648	0	-100,0%
Paesi e territori non specifi. ....	0	0	-	0	0	-
<b>Altre destinazioni.....</b>	<b>42.202</b>	<b>177.197</b>	<b>+319,9%</b>	<b>222.128</b>	<b>702.663</b>	<b>+216,3%</b>
<b>Oceania e Altri territori.....</b>	<b>4.083.088</b>	<b>3.425.112</b>	<b>-16,1%</b>	<b>54.866.859</b>	<b>56.517.443</b>	<b>+3,0%</b>
<b>Tutti i paesi.....</b>	<b>1.836.390.677</b>	<b>1.604.023.377</b>	<b>-12,7%</b>	<b>3.727.972.295</b>	<b>3.408.529.142</b>	<b>-8,6%</b>

Fonte: Coeweb - ISTAT

Elaborazione: SIMET - Camera di commercio della Romagna - Forlì-Cesena e Rimini

TAB. CE.02.05.01 - Import ed export per area geografica - Agricoltura, silvicoltura e pesca  
Forlì-Cesena - Anni 2019 e 2020 - valori in euro

	Import 2019	Import 2020	Variazione import 2020/19	Export 2019	Export 2020	Variazione export 2020/19
Unione Europea a 27.....	110.672.473	118.461.209	+7,0%	221.131.586	227.146.077	+2,7%
Altri Paesi d'Europa.....	3.895.553	4.103.548	+5,3%	27.902.535	36.341.179	+30,2%
Africa Settentrionale.....	7.018.058	7.107.950	+1,3%	4.398.096	3.734.085	-15,1%
Altri Paesi Africani.....	3.189.534	5.317.891	+66,7%	4.475.823	6.196.397	+38,4%
America Settentrionale.....	5.702.343	7.302.345	+28,1%	4.970.335	4.786.773	-3,7%
America Centro-Meridionale.....	10.438.383	9.214.191	-11,7%	5.202.050	7.383.384	+41,9%
Medio Oriente.....	1.722.410	1.624.761	-5,7%	4.739.063	4.777.677	+0,8%
Asia Centrale.....	690.854	586.336	-15,1%	11.970.521	12.055.983	+0,7%
Asia Orientale.....	10.422.356	8.691.395	-16,6%	24.149.497	26.595.853	+10,1%
Oceania.....	605.664	377.345	-37,7%	3.448.345	2.972.420	-13,8%
Altre destinazioni.....	0	0	-	0	0	-
<b>Tutti i paesi.....</b>	<b>154.357.628</b>	<b>162.786.971</b>	<b>+5,5%</b>	<b>312.387.851</b>	<b>331.989.828</b>	<b>+6,3%</b>

Fonte: Coeweb - ISTAT

Elaborazione: SIMET - Camera di commercio della Romagna - Forlì-Cesena e Rimini

TAB. CE.02.05.02 - Import ed export per area geografica - Estrazione di minerali  
Forlì-Cesena - Anni 2019 e 2020 - valori in euro

	Import 2019	Import 2020	Variazione import 2020/19	Export 2019	Export 2020	Variazione export 2020/19
Unione Europea a 27.....	2.634.134	3.124.229	+18,6%	74.629	38.659	-48,2%
Altri Paesi d'Europa.....	0	6.066	-	51.052	50.998	-0,1%
Africa Settentrionale.....	0	0	-	0	0	-
Altri Paesi Africani.....	0	0	-	2.385	1.525	-36,1%
America Settentrionale.....	146.376	9.673	-93,4%	0	5.460	-
America Centro-Meridionale.....	5.791	0	-100,0%	0	16.131	-
Medio Oriente.....	0	0	-	32.208	32.080	-0,4%
Asia Centrale.....	0	0	-	0	21.900	-
Asia Orientale.....	0	0	-	362.188	215.705	-40,4%
Oceania.....	0	0	-	0	0	-
Altre destinazioni.....	0	0	-	0	0	-
<b>Tutti i paesi.....</b>	<b>2.786.301</b>	<b>3.139.968</b>	<b>+12,7%</b>	<b>522.462</b>	<b>382.458</b>	<b>-26,8%</b>

Fonte: Coeweb - ISTAT

Elaborazione: SIMET - Camera di commercio della Romagna - Forlì-Cesena e Rimini

TAB. CE.02.05.03 - Import ed export per area geografica - Alimentari, bevande e tabacco  
Forlì-Cesena - Anni 2019 e 2020 - valori in euro

	Import 2019	Import 2020	Variazione import 2020/19	Export 2019	Export 2020	Variazione export 2020/19
Unione Europea a 27.....	122.070.201	109.059.836	-10,7%	126.120.428	104.500.278	-17,1%
Altri Paesi d'Europa.....	7.394.538	7.449.455	+0,7%	53.501.288	61.856.874	+15,6%
Africa Settentrionale.....	41.978.748	41.576.198	-1,0%	5.171.187	3.829.483	-25,9%
Altri Paesi Africani.....	30.498.079	16.639.994	-45,4%	10.108.156	9.795.782	-3,1%
America Settentrionale.....	1.876.323	1.318.272	-29,7%	27.770.098	26.990.820	-2,8%
America Centro-Meridionale.....	56.192.209	18.635.266	-66,8%	6.173.190	6.487.518	+5,1%
Medio Oriente.....	57.900	3.697	-93,6%	9.237.481	6.793.629	-26,5%
Asia Centrale.....	5.329.146	2.515.735	-52,8%	2.957.682	3.222.071	+8,9%
Asia Orientale.....	33.638.409	19.618.664	-41,7%	41.680.345	41.484.382	-0,5%
Oceania.....	3.166.096	1.203.694	-62,0%	5.021.668	6.295.667	+25,4%

TAB. CE.02.05.03 - Import ed export per area geografica - Alimentari, bevande e tabacco  
Forlì-Cesena - Anni 2019 e 2020 - valori in euro

	Import 2019	Import 2020	Variazione import 2020/19	Export 2019	Export 2020	Variazione export 2020/19
Altre destinazioni.....	0	0	-	0	0	-
<b>Tutti i paesi.....</b>	<b>302.201.649</b>	<b>218.020.811</b>	<b>-27,9%</b>	<b>287.741.523</b>	<b>271.256.504</b>	<b>-5,7%</b>

Fonte: Coeweb - ISTAT

Elaborazione: SIMET - Camera di commercio della Romagna - Forlì-Cesena e Rimini

TAB. CE.02.05.04 - Import ed export per area geografica - Tessili  
Forlì-Cesena - Anni 2019 e 2020 - valori in euro

	Import 2019	Import 2020	Variazione import 2020/19	Export 2019	Export 2020	Variazione export 2020/19
Unione Europea a 27.....	8.776.394	7.850.228	-10,6%	16.192.534	12.200.305	-24,7%
Altri Paesi d'Europa.....	4.050.333	4.284.139	+5,8%	3.008.516	2.667.432	-11,3%
Africa Settentrionale.....	217.057	76.129	-64,9%	2.634.252	1.782.513	-32,3%
Altri Paesi Africani.....	3.654	0	-100,0%	183.911	320.612	+74,3%
America Settentrionale.....	43.200	12.641	-70,7%	557.358	573.575	+2,9%
America Centro-Meridionale.....	3.216	45.545	+1.316,2%	122.074	195.194	+59,9%
Medio Oriente.....	16.872	14.536	-13,8%	371.752	392.661	+5,6%
Asia Centrale.....	225.828	355.428	+57,4%	180.576	88.960	-50,7%
Asia Orientale.....	9.840.730	11.784.944	+19,8%	1.196.204	2.023.267	+69,1%
Oceania.....	16.610	0	-100,0%	464.890	565.199	+21,6%
Altre destinazioni.....	0	0	-	0	0	-
<b>Tutti i paesi.....</b>	<b>23.193.894</b>	<b>24.423.590</b>	<b>+5,3%</b>	<b>24.912.067</b>	<b>20.809.718</b>	<b>-16,5%</b>

Fonte: Coeweb - ISTAT

Elaborazione: SIMET - Camera di commercio della Romagna - Forlì-Cesena e Rimini

TAB. CE.02.05.05 - Import ed export per area geografica - Abbigliamento  
Forlì-Cesena - Anni 2019 e 2020 - valori in euro

	Import 2019	Import 2020	Variazione import 2020/19	Export 2019	Export 2020	Variazione export 2020/19
Unione Europea a 27.....	21.349.577	17.038.779	-20,2%	32.371.485	28.173.284	-13,0%
Altri Paesi d'Europa.....	7.425.955	4.576.981	-38,4%	11.161.720	7.205.161	-35,4%
Africa Settentrionale.....	5.761.258	3.578.983	-37,9%	582.401	410.564	-29,5%
Altri Paesi Africani.....	474.151	296.318	-37,5%	102.274	99.156	-3,0%
America Settentrionale.....	278.416	144.677	-48,0%	4.593.118	2.740.265	-40,3%
America Centro-Meridionale.....	66.503	17.208	-74,1%	542.681	88.359	-83,7%
Medio Oriente.....	7.351	14.346	+95,2%	1.893.286	1.429.812	-24,5%
Asia Centrale.....	149.347.404	99.403.255	-33,4%	466.834	223.475	-52,1%
Asia Orientale.....	46.580.257	27.448.184	-41,1%	18.642.649	9.017.914	-51,6%
Oceania.....	3.046	1.724	-43,4%	177.876	168.911	-5,0%
Altre destinazioni.....	0	0	-	0	0	-
<b>Tutti i paesi.....</b>	<b>231.293.918</b>	<b>152.520.455</b>	<b>-34,1%</b>	<b>70.534.324</b>	<b>49.556.901</b>	<b>-29,7%</b>

Fonte: Coeweb - ISTAT

Elaborazione: SIMET - Camera di commercio della Romagna - Forlì-Cesena e Rimini

TAB. CE.02.05.06 - Import ed export per area geografica - Pelle, calzature e accessori  
Forlì-Cesena - Anni 2019 e 2020 - valori in euro

	Import 2019	Import 2020	Variazione import 2020/19	Export 2019	Export 2020	Variazione export 2020/19
Unione Europea a 27.....	23.078.491	22.535.340	-2,4%	103.868.362	82.123.768	-20,9%
Altri Paesi d'Europa.....	4.747.790	3.399.844	-28,4%	82.778.699	55.110.590	-33,4%
Africa Settentrionale.....	137.538	63.371	-53,9%	980.159	739.673	-24,5%
Altri Paesi Africani.....	0	0	-	1.261.913	1.447.868	+14,7%
America Settentrionale.....	1.658.037	1.288.926	-22,3%	57.443.794	37.018.125	-35,6%
America Centro-Meridionale.....	548.796	219.951	-59,9%	2.173.123	1.548.972	-28,7%
Medio Oriente.....	121.482	323.305	+166,1%	16.085.847	10.411.010	-35,3%
Asia Centrale.....	7.325.183	6.571.080	-10,3%	3.476.267	2.641.580	-24,0%
Asia Orientale.....	35.945.149	28.300.811	-21,3%	62.656.402	40.258.847	-35,7%
Oceania.....	3.190	70.206	+2.100,8%	1.787.200	1.033.172	-42,2%
Altre destinazioni.....	0	0	-	0	0	-
<b>Tutti i paesi.....</b>	<b>73.565.656</b>	<b>62.772.834</b>	<b>-14,7%</b>	<b>332.511.766</b>	<b>232.333.605</b>	<b>-30,1%</b>

Fonte: Coeweb - ISTAT

Elaborazione: SIMET - Camera di commercio della Romagna - Forlì-Cesena e Rimini

TAB. CE.02.05.07 - Import ed export per area geografica - Legno e prodotti in legno  
Forlì-Cesena - Anni 2019 e 2020 - valori in euro

	Import 2019	Import 2020	Variazione import 2020/19	Export 2019	Export 2020	Variazione export 2020/19
Unione Europea a 27.....	24.316.630	21.126.400	-13,1%	23.771.356	22.126.991	-6,9%
Altri Paesi d'Europa.....	2.420.254	2.188.509	-9,6%	5.425.351	4.853.421	-10,5%
Africa Settentrionale.....	0	0	-	779.492	853.210	+9,5%
Altri Paesi Africani.....	12.249.657	10.579.718	-13,6%	427.312	132.074	-69,1%
America Settentrionale.....	1.111.923	792.145	-28,8%	13.799.776	9.880.385	-28,4%
America Centro-Meridionale.....	74.037	63.228	-14,6%	1.343.302	1.816.007	+35,2%
Medio Oriente.....	10.293	0	-100,0%	2.888.861	2.469.819	-14,5%
Asia Centrale.....	3.534	6.758	+91,2%	591.958	419.022	-29,2%
Asia Orientale.....	602.168	839.925	+39,5%	3.445.187	3.245.912	-5,8%
Oceania.....	0	0	-	1.547.556	1.052.987	-32,0%
Altre destinazioni.....	0	0	-	0	0	-
<b>Tutti i paesi.....</b>	<b>40.788.496</b>	<b>35.596.683</b>	<b>-12,7%</b>	<b>54.020.151</b>	<b>46.849.828</b>	<b>-13,3%</b>

Fonte: Coeweb - ISTAT

Elaborazione: SIMET - Camera di commercio della Romagna - Forlì-Cesena e Rimini

TAB. CE.02.05.08 - Import ed export per area geografica - Carta e stampa  
Forlì-Cesena - Anni 2019 e 2020 - valori in euro

	Import 2019	Import 2020	Variazione import 2020/19	Export 2019	Export 2020	Variazione export 2020/19
Unione Europea a 27.....	37.062.386	29.992.414	-19,1%	8.006.815	7.767.590	-3,0%
Altri Paesi d'Europa.....	474.323	944.224	+99,1%	903.648	977.443	+8,2%
Africa Settentrionale.....	0	6.337	-	642.090	438.539	-31,7%
Altri Paesi Africani.....	0	0	-	423.817	324.168	-23,5%
America Settentrionale.....	3.678.344	3.017.687	-18,0%	364.832	549.532	+50,6%
America Centro-Meridionale.....	133.179	1.553.442	+1.066,4%	2.151.674	1.732.247	-19,5%
Medio Oriente.....	0	24.367	-	1.027.531	794.367	-22,7%
Asia Centrale.....	13.705	1.867	-86,4%	206.684	205.855	-0,4%
Asia Orientale.....	733.607	516.138	-29,6%	629.219	573.098	-8,9%
Oceania.....	0	0	-	527.018	315.806	-40,1%

TAB. CE.02.05.08 - Import ed export per area geografica - Carta e stampa  
Forlì-Cesena - Anni 2019 e 2020 - valori in euro

	Import 2019	Import 2020	Variazione import 2020/19	Export 2019	Export 2020	Variazione export 2020/19
Altre destinazioni.....	0	0	-	0	0	-
<b>Tutti i paesi.....</b>	<b>42.095.544</b>	<b>36.056.476</b>	<b>-14,3%</b>	<b>14.883.328</b>	<b>13.678.645</b>	<b>-8,1%</b>

Fonte: Coeweb - ISTAT

Elaborazione: SIMET - Camera di commercio della Romagna - Forlì-Cesena e Rimini

TAB. CE.02.05.09 - Import ed export per area geografica - Coke e prodotti petroliferi  
Forlì-Cesena - Anni 2019 e 2020 - valori in euro

	Import 2019	Import 2020	Variazione import 2020/19	Export 2019	Export 2020	Variazione export 2020/19
Unione Europea a 27.....	1.405.264	2.254.090	+60,4%	111.937	45.932	-59,0%
Altri Paesi d'Europa.....	23.894	18.573	-22,3%	4.799	29.605	+516,9%
Africa Settentrionale.....	0	0	-	0	0	-
Altri Paesi Africani.....	0	0	-	20.538	16.492	-19,7%
America Settentrionale.....	0	2.039	-	0	0	-
America Centro-Meridionale.....	0	0	-	0	0	-
Medio Oriente.....	0	0	-	9.407	0	-100,0%
Asia Centrale.....	0	0	-	0	0	-
Asia Orientale.....	0	0	-	2.000	0	-100,0%
Oceania.....	0	0	-	0	0	-
Altre destinazioni.....	0	0	-	0	0	-
<b>Tutti i paesi.....</b>	<b>1.429.158</b>	<b>2.274.702</b>	<b>+59,2%</b>	<b>148.681</b>	<b>92.029</b>	<b>-38,1%</b>

Fonte: Coeweb - ISTAT

Elaborazione: SIMET - Camera di commercio della Romagna - Forlì-Cesena e Rimini

TAB. CE.02.05.10 - Import ed export per area geografica - Prodotti chimici  
Forlì-Cesena - Anni 2019 e 2020 - valori in euro

	Import 2019	Import 2020	Variazione import 2020/19	Export 2019	Export 2020	Variazione export 2020/19
Unione Europea a 27.....	134.520.371	120.860.842	-10,2%	96.429.475	75.530.279	-21,7%
Altri Paesi d'Europa.....	6.659.503	6.141.209	-7,8%	12.989.864	14.325.953	+10,3%
Africa Settentrionale.....	139.570	65.890	-52,8%	1.928.295	1.726.697	-10,5%
Altri Paesi Africani.....	429.413	576.549	+34,3%	1.641.535	1.050.831	-36,0%
America Settentrionale.....	1.982.902	920.690	-53,6%	1.721.001	1.357.447	-21,1%
America Centro-Meridionale.....	3.691.676	2.485.640	-32,7%	892.545	856.787	-4,0%
Medio Oriente.....	6.693.743	7.481.862	+11,8%	4.404.541	2.112.113	-52,0%
Asia Centrale.....	28.690.419	19.737.510	-31,2%	2.687.891	2.308.146	-14,1%
Asia Orientale.....	28.214.043	21.282.819	-24,6%	9.519.156	7.807.885	-18,0%
Oceania.....	1.055	1.009	-4,4%	213.755	306.434	+43,4%
Altre destinazioni.....	0	0	-	0	0	-
<b>Tutti i paesi.....</b>	<b>211.022.695</b>	<b>179.554.020</b>	<b>-14,9%</b>	<b>132.428.058</b>	<b>107.382.572</b>	<b>-18,9%</b>

Fonte: Coeweb - ISTAT

Elaborazione: SIMET - Camera di commercio della Romagna - Forlì-Cesena e Rimini

TAB. CE.02.05.11 - Import ed export per area geografica - Prodotti farmaceutici  
Forlì-Cesena - Anni 2019 e 2020 - valori in euro

	Import 2019	Import 2020	Variazione import 2020/19	Export 2019	Export 2020	Variazione export 2020/19
Unione Europea a 27.....	17.697.691	17.158.480	-3,0%	3.076.228	4.415.831	+43,5%
Altri Paesi d'Europa.....	260.045	156.755	-39,7%	795.425	1.265.773	+59,1%
Africa Settentrionale.....	0	0	-	2.910.266	3.156.802	+8,5%
Altri Paesi Africani.....	0	0	-	222.729	145.386	-34,7%
America Settentrionale.....	1.280	2.469	+92,9%	243.233	1.292.622	+431,4%
America Centro-Meridionale.....	0	0	-	102.994	101.558	-1,4%
Medio Oriente.....	0	0	-	2.079.115	2.836.073	+36,4%
Asia Centrale.....	603.189	0	-100,0%	48.046	39.915	-16,9%
Asia Orientale.....	5.494.387	5.067.246	-7,8%	2.072.531	1.230.645	-40,6%
Oceania.....	0	0	-	16.519	0	-100,0%
Altre destinazioni.....	0	0	-	0	0	-
<b>Tutti i paesi.....</b>	<b>24.056.592</b>	<b>22.384.950</b>	<b>-6,9%</b>	<b>11.567.086</b>	<b>14.484.605</b>	<b>+25,2%</b>

Fonte: Coeweb - ISTAT

Elaborazione: SIMET - Camera di commercio della Romagna - Forlì-Cesena e Rimini

TAB. CE.02.05.12 - Import ed export per area geografica - Gomma e plastica  
Forlì-Cesena - Anni 2019 e 2020 - valori in euro

	Import 2019	Import 2020	Variazione import 2020/19	Export 2019	Export 2020	Variazione export 2020/19
Unione Europea a 27.....	68.778.022	67.020.825	-2,6%	135.403.024	130.327.013	-3,7%
Altri Paesi d'Europa.....	18.285.007	18.741.693	+2,5%	28.374.719	27.505.674	-3,1%
Africa Settentrionale.....	2.350	7.080	+201,3%	9.125.101	8.747.521	-4,1%
Altri Paesi Africani.....	203.853	252.360	+23,8%	1.016.470	1.115.519	+9,7%
America Settentrionale.....	374.086	363.004	-3,0%	4.692.236	4.796.342	+2,2%
America Centro-Meridionale.....	494.435	479.886	-2,9%	2.177.041	1.627.443	-25,2%
Medio Oriente.....	1.465.164	1.472.408	+0,5%	2.435.758	1.621.304	-33,4%
Asia Centrale.....	349.628	560.629	+60,4%	1.330.337	1.420.690	+6,8%
Asia Orientale.....	13.457.211	10.408.101	-22,7%	1.310.826	1.672.885	+27,6%
Oceania.....	0	6.037	-	2.100.801	2.606.117	+24,1%
Altre destinazioni.....	1.250	24.009	+1.820,7%	0	0	-
<b>Tutti i paesi.....</b>	<b>103.411.006</b>	<b>99.336.032</b>	<b>-3,9%</b>	<b>187.966.313</b>	<b>181.440.508</b>	<b>-3,5%</b>

Fonte: Coeweb - ISTAT

Elaborazione: SIMET - Camera di commercio della Romagna - Forlì-Cesena e Rimini

TAB. CE.02.05.13 - Import ed export per area geografica - Minerali non metalliferi  
Forlì-Cesena - Anni 2019 e 2020 - valori in euro

	Import 2019	Import 2020	Variazione import 2020/19	Export 2019	Export 2020	Variazione export 2020/19
Unione Europea a 27.....	9.856.851	9.774.052	-0,8%	9.423.069	10.340.201	+9,7%
Altri Paesi d'Europa.....	2.581.897	1.989.784	-22,9%	6.468.121	5.286.371	-18,3%
Africa Settentrionale.....	9.251	125.973	+1.261,7%	531.559	317.564	-40,3%
Altri Paesi Africani.....	3.559	0	-100,0%	1.285.170	959.802	-25,3%
America Settentrionale.....	28.352	196.290	+592,3%	8.275.431	4.796.579	-42,0%
America Centro-Meridionale.....	13.092	0	-100,0%	799.246	827.618	+3,5%
Medio Oriente.....	142.942	1.048	-99,3%	1.272.734	1.048.410	-17,6%
Asia Centrale.....	28.885	234.074	+710,4%	155.156	62.599	-59,7%
Asia Orientale.....	3.115.154	2.058.180	-33,9%	1.267.792	998.494	-21,2%
Oceania.....	0	1.268.253	-	550.602	516.343	-6,2%



TAB. CE.02.05.13 - Import ed export per area geografica - Minerali non metalliferi  
Forlì-Cesena - Anni 2019 e 2020 - valori in euro

	Import 2019	Import 2020	Variazione import 2020/19	Export 2019	Export 2020	Variazione export 2020/19
Altre destinazioni.....	0	0	-	0	0	-
<b>Tutti i paesi.....</b>	<b>15.779.983</b>	<b>15.647.654</b>	<b>-0,8%</b>	<b>30.028.880</b>	<b>25.153.981</b>	<b>-16,2%</b>

Fonte: Coeweb - ISTAT

Elaborazione: SIMET - Camera di commercio della Romagna - Forlì-Cesena e Rimini

TAB. CE.02.05.14 - Import ed export per area geografica - Metalli e prodotti in metallo  
Forlì-Cesena - Anni 2019 e 2020 - valori in euro

	Import 2019	Import 2020	Variazione import 2020/19	Export 2019	Export 2020	Variazione export 2020/19
Unione Europea a 27.....	91.367.351	87.972.953	-3,7%	371.376.332	316.013.966	-14,9%
Altri Paesi d'Europa.....	11.069.917	9.151.026	-17,3%	54.012.745	47.518.279	-12,0%
Africa Settentrionale.....	32.850	22.354	-32,0%	10.907.515	12.980.916	+19,0%
Altri Paesi Africani.....	0	0	-	6.170.469	6.169.683	-0,0%
America Settentrionale.....	1.929.712	1.317.348	-31,7%	6.580.011	4.977.141	-24,4%
America Centro-Meridionale.....	239.412	64.959	-72,9%	4.725.051	5.751.402	+21,7%
Medio Oriente.....	190.331	733.338	+285,3%	8.881.399	17.053.584	+92,0%
Asia Centrale.....	1.823.419	867.933	-52,4%	1.509.749	809.034	-46,4%
Asia Orientale.....	14.518.282	13.108.073	-9,7%	6.983.486	3.455.957	-50,5%
Oceania.....	2.467	24.042	+874,5%	2.075.826	1.479.166	-28,7%
Altre destinazioni.....	0	0	-	0	0	-
<b>Tutti i paesi.....</b>	<b>121.173.741</b>	<b>113.262.026</b>	<b>-6,5%</b>	<b>473.222.583</b>	<b>416.209.128</b>	<b>-12,0%</b>

Fonte: Coeweb - ISTAT

Elaborazione: SIMET - Camera di commercio della Romagna - Forlì-Cesena e Rimini

TAB. CE.02.05.15 - Import ed export per area geografica - Macchinari  
Forlì-Cesena - Anni 2019 e 2020 - valori in euro

	Import 2019	Import 2020	Variazione import 2020/19	Export 2019	Export 2020	Variazione export 2020/19
Unione Europea a 27.....	199.222.462	177.203.044	-11,1%	476.510.480	468.783.392	-1,6%
Altri Paesi d'Europa.....	35.032.963	44.738.015	+27,7%	136.691.736	120.552.788	-11,8%
Africa Settentrionale.....	581.441	831.971	+43,1%	35.396.201	28.916.422	-18,3%
Altri Paesi Africani.....	183.284	173.877	-5,1%	17.859.305	18.269.009	+2,3%
America Settentrionale.....	8.829.176	7.723.852	-12,5%	93.227.113	96.594.903	+3,6%
America Centro-Meridionale.....	817.931	535.992	-34,5%	26.886.525	26.873.433	-0,0%
Medio Oriente.....	1.351.159	442.106	-67,3%	39.006.568	34.987.383	-10,3%
Asia Centrale.....	3.241.012	2.739.208	-15,5%	9.288.303	8.387.298	-9,7%
Asia Orientale.....	90.473.135	84.380.172	-6,7%	71.873.172	54.919.497	-23,6%
Oceania.....	194.294	260.270	+34,0%	24.104.860	21.605.473	-10,4%
Altre destinazioni.....	40.952	153.188	+274,1%	8.550	0	-100,0%
<b>Tutti i paesi.....</b>	<b>339.967.809</b>	<b>319.181.695</b>	<b>-6,1%</b>	<b>930.852.813</b>	<b>879.889.598</b>	<b>-5,5%</b>

Fonte: Coeweb - ISTAT

Elaborazione: SIMET - Camera di commercio della Romagna - Forlì-Cesena e Rimini

TAB. CE.02.05.16 - Import ed export per area geografica - Mezzi di trasporto  
Forlì-Cesena - Anni 2019 e 2020 - valori in euro

	Import 2019	Import 2020	Variazione import 2020/19	Export 2019	Export 2020	Variazione export 2020/19
Unione Europea a 27.....	33.275.962	31.659.584	-4,9%	221.226.624	212.245.500	-4,1%
Altri Paesi d'Europa.....	1.601.436	2.009.894	+25,5%	16.086.009	19.527.298	+21,4%
Africa Settentrionale.....	130.532	4.884	-96,3%	1.133.492	2.118.076	+86,9%
Altri Paesi Africani.....	0	0	-	1.453.036	797.949	-45,1%
America Settentrionale.....	156.864	104.196	-33,6%	7.301.109	11.635.257	+59,4%
America Centro-Meridionale.....	0	12.500	-	1.696.459	2.309.626	+36,1%
Medio Oriente.....	22.792	0	-100,0%	1.853.725	598.887	-67,7%
Asia Centrale.....	140.295	34.892	-75,1%	1.637.752	6.300	-99,6%
Asia Orientale.....	6.156.579	9.946.759	+61,6%	1.535.329	436.821	-71,5%
Oceania.....	0	6.664	-	113.409	2.905.725	+2.462,2%
Altre destinazioni.....	0	0	-	0	0	-
<b>Tutti i paesi.....</b>	<b>41.484.460</b>	<b>43.779.373</b>	<b>+5,5%</b>	<b>254.036.944</b>	<b>252.581.439</b>	<b>-0,6%</b>

Fonte: Coeweb - ISTAT

Elaborazione: SIMET - Camera di commercio della Romagna - Forlì-Cesena e Rimini

TAB. CE.02.05.17 - Import ed export per area geografica - Mobili  
Forlì-Cesena - Anni 2019 e 2020 - valori in euro

	Import 2019	Import 2020	Variazione import 2020/19	Export 2019	Export 2020	Variazione export 2020/19
Unione Europea a 27.....	11.578.870	10.649.735	-8,0%	156.710.651	175.539.608	+12,0%
Altri Paesi d'Europa.....	142.254	512.050	+260,0%	18.801.110	16.426.067	-12,6%
Africa Settentrionale.....	0	0	-	911.248	982.629	+7,8%
Altri Paesi Africani.....	0	0	-	1.359.053	1.159.066	-14,7%
America Settentrionale.....	81.449	157.846	+93,8%	12.456.881	13.624.361	+9,4%
America Centro-Meridionale.....	1.015	0	-100,0%	1.431.424	1.234.837	-13,7%
Medio Oriente.....	61.013	0	-100,0%	7.769.252	7.193.047	-7,4%
Asia Centrale.....	4.892	7.453	+52,4%	1.856.570	1.832.797	-1,3%
Asia Orientale.....	10.391.108	9.385.442	-9,7%	22.371.756	50.119.934	+124,0%
Oceania.....	0	0	-	635.176	1.209.467	+90,4%
Altre destinazioni.....	0	0	-	0	0	-
<b>Tutti i paesi.....</b>	<b>22.260.601</b>	<b>20.712.526</b>	<b>-7,0%</b>	<b>224.303.121</b>	<b>269.321.813</b>	<b>+20,1%</b>

Fonte: Coeweb - ISTAT

Elaborazione: SIMET - Camera di commercio della Romagna - Forlì-Cesena e Rimini

TAB. CE.02.05.18 - Import ed export per area geografica - Altri prodotti manifatturieri  
Forlì-Cesena - Anni 2019 e 2020 - valori in euro

	Import 2019	Import 2020	Variazione import 2020/19	Export 2019	Export 2020	Variazione export 2020/19
Unione Europea a 27.....	30.754.118	24.596.027	-20,0%	149.044.410	107.098.792	-28,1%
Altri Paesi d'Europa.....	4.649.722	2.664.365	-42,7%	63.274.428	34.378.961	-45,7%
Africa Settentrionale.....	0	1.663	-	6.501.449	4.909.894	-24,5%
Altri Paesi Africani.....	261.801	123.903	-52,7%	11.061.990	5.183.735	-53,1%
America Settentrionale.....	2.146.854	1.441.501	-32,9%	32.067.258	26.271.693	-18,1%
America Centro-Meridionale.....	130.007	138.089	+6,2%	14.288.559	6.193.731	-56,7%
Medio Oriente.....	73.200	116.970	+59,8%	26.253.793	21.509.352	-18,1%
Asia Centrale.....	1.159.353	699.551	-39,7%	2.550.547	2.027.176	-20,5%
Asia Orientale.....	27.835.523	24.571.737	-11,7%	50.546.067	42.436.686	-16,0%
Oceania.....	30.359	25.802	-15,0%	11.836.502	12.771.413	+7,9%

TAB. CE.02.05.18 - Import ed export per area geografica - Altri prodotti manifatturieri  
Forlì-Cesena - Anni 2019 e 2020 - valori in euro

	Import 2019	Import 2020	Variazione import 2020/19	Export 2019	Export 2020	Variazione export 2020/19
Altre destinazioni.....	0	0	-	0	0	-
<b>Tutti i paesi.....</b>	<b>67.040.937</b>	<b>54.379.608</b>	<b>-18,9%</b>	<b>367.425.003</b>	<b>262.781.433</b>	<b>-28,5%</b>

Fonte: Coeweb - ISTAT

Elaborazione: SIMET - Camera di commercio della Romagna - Forlì-Cesena e Rimini

TAB. CE.02.05.19 - Import ed export per area geografica - Altre esportazioni  
Forlì-Cesena - Anni 2019 e 2020 - valori in euro

	Import 2019	Import 2020	Variazione import 2020/19	Export 2019	Export 2020	Variazione export 2020/19
Unione Europea a 27.....	17.031.467	35.628.122	+109,2%	15.793.160	28.815.107	+82,5%
Altri Paesi d'Europa.....	585.500	1.835.002	+213,4%	604.112	2.020.963	+234,5%
Africa Settentrionale.....	23.904	2.748	-88,5%	6.565	23.052	+251,1%
Altri Paesi Africani.....	0	2.592	-	315.883	262.425	-16,9%
America Settentrionale.....	97.438	36.254	-62,8%	227.618	220.216	-3,3%
America Centro-Meridionale.....	3.800	4.200	+10,5%	94.686	64.978	-31,4%
Medio Oriente.....	90.670	60.370	-33,4%	100.402	35.923	-64,2%
Asia Centrale.....	15.548	0	-100,0%	639.147	56.292	-91,2%
Asia Orientale.....	614.177	620.846	+1,1%	461.462	122.450	-73,5%
Oceania.....	18.105	2.869	-84,2%	22.728	10.480	-53,9%
Altre destinazioni.....	0	0	-	213.578	702.663	+229,0%
<b>Tutti i paesi.....</b>	<b>18.480.609</b>	<b>38.193.003</b>	<b>+106,7%</b>	<b>18.479.341</b>	<b>32.334.549</b>	<b>+75,0%</b>

Fonte: Coeweb - ISTAT

Elaborazione: SIMET - Camera di commercio della Romagna - Forlì-Cesena e Rimini

TAB. CE.02.06.01 - Import ed export per macrosettore - Unione Europea a 27  
Forlì-Cesena - Anni 2019 e 2020 - valori in euro

	Import 2019	Import 2020	Variazione import 2020/19	Export 2019	Export 2020	Variazione export 2020/19
Agricoltura, silvicoltura e p. ....	110.672.473	118.461.209	+7,0%	221.131.586	227.146.077	+2,7%
Estrazione di minerali.....	2.634.134	3.124.229	+18,6%	74.629	38.659	-48,2%
Alimentari, bevande e tabacco.....	122.070.201	109.059.836	-10,7%	126.120.428	104.500.278	-17,1%
Tessili.....	8.776.394	7.850.228	-10,6%	16.192.534	12.200.305	-24,7%
Abbigliamento .....	21.349.577	17.038.779	-20,2%	32.371.485	28.173.284	-13,0%
Pelle, calzature e accessori.....	23.078.491	22.535.340	-2,4%	103.868.362	82.123.768	-20,9%
Legno e prodotti in legno.....	24.316.630	21.126.400	-13,1%	23.771.356	22.126.991	-6,9%
Carta e stampa.....	37.062.386	29.992.414	-19,1%	8.006.815	7.767.590	-3,0%
Coke e prodotti petroliferi.....	1.405.264	2.254.090	+60,4%	111.937	45.932	-59,0%
Prodotti chimici.....	134.520.371	120.860.842	-10,2%	96.429.475	75.530.279	-21,7%
Prodotti farmaceutici.....	17.697.691	17.158.480	-3,0%	3.076.228	4.415.831	+43,5%
Gomma e plastica.....	68.778.022	67.020.825	-2,6%	135.403.024	130.327.013	-3,7%
Minerali non metalliferi.....	9.856.851	9.774.052	-0,8%	9.423.069	10.340.201	+9,7%
Metalli e prodotti in metallo.....	91.367.351	87.972.953	-3,7%	371.376.332	316.013.966	-14,9%
Macchinari.....	199.222.462	177.203.044	-11,1%	476.510.480	468.783.392	-1,6%
Mezzi di trasporto.....	33.275.962	31.659.584	-4,9%	221.226.624	212.245.500	-4,1%
Mobili.....	11.578.870	10.649.735	-8,0%	156.710.651	175.539.608	+12,0%
Altri prodotti manifatturieri.....	30.754.118	24.596.027	-20,0%	149.044.410	107.098.792	-28,1%
Altre esportazioni.....	17.031.467	35.628.122	+109,2%	15.793.160	28.815.107	+82,5%
<b>Tutte le merci.....</b>	<b>965.448.715</b>	<b>913.966.189</b>	<b>-5,3%</b>	<b>2.166.642.585</b>	<b>2.013.232.573</b>	<b>-7,1%</b>

Fonte: Coeweb - ISTAT

Elaborazione: SIMET - Camera di commercio della Romagna - Forlì-Cesena e Rimini

TAB. CE.02.06.02 - Import ed export per macrosettore - Altri Paesi d'Europa  
Forlì-Cesena - Anni 2019 e 2020 - valori in euro

	Import 2019	Import 2020	Variazione import 2020/19	Export 2019	Export 2020	Variazione export 2020/19
Agricoltura, silvicoltura e p. ....	3.895.553	4.103.548	+5,3%	27.902.535	36.341.179	+30,2%
Estrazione di minerali.....	0	6.066	-	51.052	50.998	-0,1%
Alimentari, bevande e tabacco.....	7.394.538	7.449.455	+0,7%	53.501.288	61.856.874	+15,6%
Tessili.....	4.050.333	4.284.139	+5,8%	3.008.516	2.667.432	-11,3%
Abbigliamento .....	7.425.955	4.576.981	-38,4%	11.161.720	7.205.161	-35,4%
Pelle, calzature e accessori.....	4.747.790	3.399.844	-28,4%	82.778.699	55.110.590	-33,4%
Legno e prodotti in legno.....	2.420.254	2.188.509	-9,6%	5.425.351	4.853.421	-10,5%
Carta e stampa.....	474.323	944.224	+99,1%	903.648	977.443	+8,2%
Coke e prodotti petroliferi.....	23.894	18.573	-22,3%	4.799	29.605	+516,9%
Prodotti chimici.....	6.659.503	6.141.209	-7,8%	12.989.864	14.325.953	+10,3%
Prodotti farmaceutici.....	260.045	156.755	-39,7%	795.425	1.265.773	+59,1%
Gomma e plastica.....	18.285.007	18.741.693	+2,5%	28.374.719	27.505.674	-3,1%
Minerali non metalliferi.....	2.581.897	1.989.784	-22,9%	6.468.121	5.286.371	-18,3%
Metalli e prodotti in metallo.....	11.069.917	9.151.026	-17,3%	54.012.745	47.518.279	-12,0%
Macchinari.....	35.032.963	44.738.015	+27,7%	136.691.736	120.552.788	-11,8%
Mezzi di trasporto.....	1.601.436	2.009.894	+25,5%	16.086.009	19.527.298	+21,4%
Mobili.....	142.254	512.050	+260,0%	18.801.110	16.426.067	-12,6%
Altri prodotti manifatturieri.....	4.649.722	2.664.365	-42,7%	63.274.428	34.378.961	-45,7%
Altre esportazioni.....	585.500	1.835.002	+213,4%	604.112	2.020.963	+234,5%
<b>Tutte le merci.....</b>	<b>111.300.884</b>	<b>114.911.132</b>	<b>+3,2%</b>	<b>522.835.877</b>	<b>457.900.830</b>	<b>-12,4%</b>

Fonte: Coeweb - ISTAT

Elaborazione: SIMET - Camera di commercio della Romagna - Forlì-Cesena e Rimini

TAB. CE.02.06.03 - Import ed export per macrosettore - Africa Settentrionale  
Forlì-Cesena - Anni 2019 e 2020 - valori in euro

	Import 2019	Import 2020	Variazione import 2020/19	Export 2019	Export 2020	Variazione export 2020/19
Agricoltura, silvicoltura e p. ....	7.018.058	7.107.950	+1,3%	4.398.096	3.734.085	-15,1%
Estrazione di minerali.....	0	0	-	0	0	-
Alimentari, bevande e tabacco.....	41.978.748	41.576.198	-1,0%	5.171.187	3.829.483	-25,9%
Tessili.....	217.057	76.129	-64,9%	2.634.252	1.782.513	-32,3%
Abbigliamento .....	5.761.258	3.578.983	-37,9%	582.401	410.564	-29,5%
Pelle, calzature e accessori.....	137.538	63.371	-53,9%	980.159	739.673	-24,5%
Legno e prodotti in legno.....	0	0	-	779.492	853.210	+9,5%
Carta e stampa.....	0	6.337	-	642.090	438.539	-31,7%
Coke e prodotti petroliferi.....	0	0	-	0	0	-
Prodotti chimici.....	139.570	65.890	-52,8%	1.928.295	1.726.697	-10,5%
Prodotti farmaceutici.....	0	0	-	2.910.266	3.156.802	+8,5%
Gomma e plastica.....	2.350	7.080	+201,3%	9.125.101	8.747.521	-4,1%
Minerali non metalliferi.....	9.251	125.973	+1.261,7%	531.559	317.564	-40,3%
Metalli e prodotti in metallo.....	32.850	22.354	-32,0%	10.907.515	12.980.916	+19,0%
Macchinari.....	581.441	831.971	+43,1%	35.396.201	28.916.422	-18,3%
Mezzi di trasporto.....	130.532	4.884	-96,3%	1.133.492	2.118.076	+86,9%
Mobili.....	0	0	-	911.248	982.629	+7,8%
Altri prodotti manifatturieri.....	0	1.663	-	6.501.449	4.909.894	-24,5%
Altre esportazioni.....	23.904	2.748	-88,5%	6.565	23.052	+251,1%
<b>Tutte le merci.....</b>	<b>56.032.557</b>	<b>53.471.531</b>	<b>-4,6%</b>	<b>84.539.368</b>	<b>75.667.640</b>	<b>-10,5%</b>

Fonte: Coeweb - ISTAT

Elaborazione: SIMET - Camera di commercio della Romagna - Forlì-Cesena e Rimini

TAB. CE.02.06.04 - Import ed export per macrosettore - Altri Paesi Africani  
Forlì-Cesena - Anni 2019 e 2020 - valori in euro

	Import 2019	Import 2020	Variazione import 2020/19	Export 2019	Export 2020	Variazione export 2020/19
Agricoltura, silvicoltura e p. ....	3.189.534	5.317.891	+66,7%	4.475.823	6.196.397	+38,4%
Estrazione di minerali.....	0	0	-	2.385	1.525	-36,1%
Alimentari, bevande e tabacco.....	30.498.079	16.639.994	-45,4%	10.108.156	9.795.782	-3,1%
Tessili.....	3.654	0	-100,0%	183.911	320.612	+74,3%
Abbigliamento .....	474.151	296.318	-37,5%	102.274	99.156	-3,0%
Pelle, calzature e accessori.....	0	0	-	1.261.913	1.447.868	+14,7%
Legno e prodotti in legno.....	12.249.657	10.579.718	-13,6%	427.312	132.074	-69,1%
Carta e stampa.....	0	0	-	423.817	324.168	-23,5%
Coke e prodotti petroliferi.....	0	0	-	20.538	16.492	-19,7%
Prodotti chimici.....	429.413	576.549	+34,3%	1.641.535	1.050.831	-36,0%
Prodotti farmaceutici.....	0	0	-	222.729	145.386	-34,7%
Gomma e plastica.....	203.853	252.360	+23,8%	1.016.470	1.115.519	+9,7%
Minerali non metalliferi.....	3.559	0	-100,0%	1.285.170	959.802	-25,3%
Metalli e prodotti in metallo.....	0	0	-	6.170.469	6.169.683	-0,0%
Macchinari.....	183.284	173.877	-5,1%	17.859.305	18.269.009	+2,3%
Mezzi di trasporto.....	0	0	-	1.453.036	797.949	-45,1%
Mobili.....	0	0	-	1.359.053	1.159.066	-14,7%
Altri prodotti manifatturieri.....	261.801	123.903	-52,7%	11.061.990	5.183.735	-53,1%
Altre esportazioni.....	0	2.592	-	315.883	262.425	-16,9%
<b>Tutte le merci.....</b>	<b>47.496.985</b>	<b>33.963.202</b>	<b>-28,5%</b>	<b>59.391.769</b>	<b>53.447.479</b>	<b>-10,0%</b>

Fonte: Coeweb - ISTAT

Elaborazione: SIMET - Camera di commercio della Romagna - Forlì-Cesena e Rimini

TAB. CE.02.06.05 - Import ed export per macrosettore - America Settentrionale  
Forlì-Cesena - Anni 2019 e 2020 - valori in euro

	Import 2019	Import 2020	Variazione import 2020/19	Export 2019	Export 2020	Variazione export 2020/19
Agricoltura, silvicoltura e p. ....	5.702.343	7.302.345	+28,1%	4.970.335	4.786.773	-3,7%
Estrazione di minerali.....	146.376	9.673	-93,4%	0	5.460	-
Alimentari, bevande e tabacco.....	1.876.323	1.318.272	-29,7%	27.770.098	26.990.820	-2,8%
Tessili.....	43.200	12.641	-70,7%	557.358	573.575	+2,9%
Abbigliamento .....	278.416	144.677	-48,0%	4.593.118	2.740.265	-40,3%
Pelle, calzature e accessori.....	1.658.037	1.288.926	-22,3%	57.443.794	37.018.125	-35,6%
Legno e prodotti in legno.....	1.111.923	792.145	-28,8%	13.799.776	9.880.385	-28,4%
Carta e stampa.....	3.678.344	3.017.687	-18,0%	364.832	549.532	+50,6%
Coke e prodotti petroliferi.....	0	2.039	-	0	0	-
Prodotti chimici.....	1.982.902	920.690	-53,6%	1.721.001	1.357.447	-21,1%
Prodotti farmaceutici.....	1.280	2.469	+92,9%	243.233	1.292.622	+431,4%
Gomma e plastica.....	374.086	363.004	-3,0%	4.692.236	4.796.342	+2,2%
Minerali non metalliferi.....	28.352	196.290	+592,3%	8.275.431	4.796.579	-42,0%
Metalli e prodotti in metallo.....	1.929.712	1.317.348	-31,7%	6.580.011	4.977.141	-24,4%
Macchinari.....	8.829.176	7.723.852	-12,5%	93.227.113	96.594.903	+3,6%
Mezzi di trasporto.....	156.864	104.196	-33,6%	7.301.109	11.635.257	+59,4%
Mobili.....	81.449	157.846	+93,8%	12.456.881	13.624.361	+9,4%
Altri prodotti manifatturieri.....	2.146.854	1.441.501	-32,9%	32.067.258	26.271.693	-18,1%
Altre esportazioni.....	97.438	36.254	-62,8%	227.618	220.216	-3,3%
<b>Tutte le merci.....</b>	<b>30.123.075</b>	<b>26.151.855</b>	<b>-13,2%</b>	<b>276.291.202</b>	<b>248.111.496</b>	<b>-10,2%</b>

Fonte: Coeweb - ISTAT

Elaborazione: SIMET - Camera di commercio della Romagna - Forlì-Cesena e Rimini

TAB. CE.02.06.06 - Import ed export per macrosettore - America Centro-Meridionale  
Forlì-Cesena - Anni 2019 e 2020 - valori in euro

	Import 2019	Import 2020	Variazione import 2020/19	Export 2019	Export 2020	Variazione export 2020/19
Agricoltura, silvicoltura e p. ....	10.438.383	9.214.191	-11,7%	5.202.050	7.383.384	+41,9%
Estrazione di minerali.....	5.791	0	-100,0%	0	16.131	-
Alimentari, bevande e tabacco.....	56.192.209	18.635.266	-66,8%	6.173.190	6.487.518	+5,1%
Tessili.....	3.216	45.545	+1.316,2%	122.074	195.194	+59,9%
Abbigliamento .....	66.503	17.208	-74,1%	542.681	88.359	-83,7%
Pelle, calzature e accessori.....	548.796	219.951	-59,9%	2.173.123	1.548.972	-28,7%
Legno e prodotti in legno.....	74.037	63.228	-14,6%	1.343.302	1.816.007	+35,2%
Carta e stampa.....	133.179	1.553.442	+1.066,4%	2.151.674	1.732.247	-19,5%
Coke e prodotti petroliferi.....	0	0	-	0	0	-
Prodotti chimici.....	3.691.676	2.485.640	-32,7%	892.545	856.787	-4,0%
Prodotti farmaceutici.....	0	0	-	102.994	101.558	-1,4%
Gomma e plastica.....	494.435	479.886	-2,9%	2.177.041	1.627.443	-25,2%
Minerali non metalliferi.....	13.092	0	-100,0%	799.246	827.618	+3,5%
Metalli e prodotti in metallo.....	239.412	64.959	-72,9%	4.725.051	5.751.402	+21,7%
Macchinari.....	817.931	535.992	-34,5%	26.886.525	26.873.433	-0,0%
Mezzi di trasporto.....	0	12.500	-	1.696.459	2.309.626	+36,1%
Mobili.....	1.015	0	-100,0%	1.431.424	1.234.837	-13,7%
Altri prodotti manifatturieri.....	130.007	138.089	+6,2%	14.288.559	6.193.731	-56,7%
Altre esportazioni.....	3.800	4.200	+10,5%	94.686	64.978	-31,4%
<b>Tutte le merci.....</b>	<b>72.853.482</b>	<b>33.470.097</b>	<b>-54,1%</b>	<b>70.802.624</b>	<b>65.109.225</b>	<b>-8,0%</b>

Fonte: Coeweb - ISTAT

Elaborazione: SIMET - Camera di commercio della Romagna - Forlì-Cesena e Rimini

TAB. CE.02.06.07 - Import ed export per macrosettore - Medio Oriente  
Forlì-Cesena - Anni 2019 e 2020 - valori in euro

	Import 2019	Import 2020	Variazione import 2020/19	Export 2019	Export 2020	Variazione export 2020/19
Agricoltura, silvicoltura e p. ....	1.722.410	1.624.761	-5,7%	4.739.063	4.777.677	+0,8%
Estrazione di minerali.....	0	0	-	32.208	32.080	-0,4%
Alimentari, bevande e tabacco.....	57.900	3.697	-93,6%	9.237.481	6.793.629	-26,5%
Tessili.....	16.872	14.536	-13,8%	371.752	392.661	+5,6%
Abbigliamento .....	7.351	14.346	+95,2%	1.893.286	1.429.812	-24,5%
Pelle, calzature e accessori.....	121.482	323.305	+166,1%	16.085.847	10.411.010	-35,3%
Legno e prodotti in legno.....	10.293	0	-100,0%	2.888.861	2.469.819	-14,5%
Carta e stampa.....	0	24.367	-	1.027.531	794.367	-22,7%
Coke e prodotti petroliferi.....	0	0	-	9.407	0	-100,0%
Prodotti chimici.....	6.693.743	7.481.862	+11,8%	4.404.541	2.112.113	-52,0%
Prodotti farmaceutici.....	0	0	-	2.079.115	2.836.073	+36,4%
Gomma e plastica.....	1.465.164	1.472.408	+0,5%	2.435.758	1.621.304	-33,4%
Minerali non metalliferi.....	142.942	1.048	-99,3%	1.272.734	1.048.410	-17,6%
Metalli e prodotti in metallo.....	190.331	733.338	+285,3%	8.881.399	17.053.584	+92,0%
Macchinari.....	1.351.159	442.106	-67,3%	39.006.568	34.987.383	-10,3%
Mezzi di trasporto.....	22.792	0	-100,0%	1.853.725	598.887	-67,7%
Mobili.....	61.013	0	-100,0%	7.769.252	7.193.047	-7,4%
Altri prodotti manifatturieri.....	73.200	116.970	+59,8%	26.253.793	21.509.352	-18,1%
Altre esportazioni.....	90.670	60.370	-33,4%	100.402	35.923	-64,2%
<b>Tutte le merci.....</b>	<b>12.027.322</b>	<b>12.313.114</b>	<b>+2,4%</b>	<b>130.342.723</b>	<b>116.097.131</b>	<b>-10,9%</b>

Fonte: Coeweb - ISTAT

Elaborazione: SIMET - Camera di commercio della Romagna - Forlì-Cesena e Rimini

TAB. CE.02.06.08 - Import ed export per macrosettore - Asia Centrale  
Forlì-Cesena - Anni 2019 e 2020 - valori in euro

	Import 2019	Import 2020	Variazione import 2020/19	Export 2019	Export 2020	Variazione export 2020/19
Agricoltura, silvicoltura e p. ....	690.854	586.336	-15,1%	11.970.521	12.055.983	+0,7%
Estrazione di minerali.....	0	0	-	0	21.900	-
Alimentari, bevande e tabacco.....	5.329.146	2.515.735	-52,8%	2.957.682	3.222.071	+8,9%
Tessili.....	225.828	355.428	+57,4%	180.576	88.960	-50,7%
Abbigliamento .....	149.347.404	99.403.255	-33,4%	466.834	223.475	-52,1%
Pelle, calzature e accessori.....	7.325.183	6.571.080	-10,3%	3.476.267	2.641.580	-24,0%
Legno e prodotti in legno.....	3.534	6.758	+91,2%	591.958	419.022	-29,2%
Carta e stampa.....	13.705	1.867	-86,4%	206.684	205.855	-0,4%
Coke e prodotti petroliferi.....	0	0	-	0	0	-
Prodotti chimici.....	28.690.419	19.737.510	-31,2%	2.687.891	2.308.146	-14,1%
Prodotti farmaceutici.....	603.189	0	-100,0%	48.046	39.915	-16,9%
Gomma e plastica.....	349.628	560.629	+60,4%	1.330.337	1.420.690	+6,8%
Minerali non metalliferi.....	28.885	234.074	+710,4%	155.156	62.599	-59,7%
Metalli e prodotti in metallo.....	1.823.419	867.933	-52,4%	1.509.749	809.034	-46,4%
Macchinari.....	3.241.012	2.739.208	-15,5%	9.288.303	8.387.298	-9,7%
Mezzi di trasporto.....	140.295	34.892	-75,1%	1.637.752	6.300	-99,6%
Mobili.....	4.892	7.453	+52,4%	1.856.570	1.832.797	-1,3%
Altri prodotti manifatturieri.....	1.159.353	699.551	-39,7%	2.550.547	2.027.176	-20,5%
Altre esportazioni.....	15.548	0	-100,0%	639.147	56.292	-91,2%
<b>Tutte le merci.....</b>	<b>198.992.294</b>	<b>134.321.709</b>	<b>-32,5%</b>	<b>41.554.020</b>	<b>35.829.093</b>	<b>-13,8%</b>

Fonte: Coeweb - ISTAT

Elaborazione: SIMET - Camera di commercio della Romagna - Forlì-Cesena e Rimini

TAB. CE.02.06.09 - Import ed export per macrosettore - Asia Orientale  
Forlì-Cesena - Anni 2019 e 2020 - valori in euro

	Import 2019	Import 2020	Variazione import 2020/19	Export 2019	Export 2020	Variazione export 2020/19
Agricoltura, silvicoltura e p. ....	10.422.356	8.691.395	-16,6%	24.149.497	26.595.853	+10,1%
Estrazione di minerali.....	0	0	-	362.188	215.705	-40,4%
Alimentari, bevande e tabacco.....	33.638.409	19.618.664	-41,7%	41.680.345	41.484.382	-0,5%
Tessili.....	9.840.730	11.784.944	+19,8%	1.196.204	2.023.267	+69,1%
Abbigliamento .....	46.580.257	27.448.184	-41,1%	18.642.649	9.017.914	-51,6%
Pelle, calzature e accessori.....	35.945.149	28.300.811	-21,3%	62.656.402	40.258.847	-35,7%
Legno e prodotti in legno.....	602.168	839.925	+39,5%	3.445.187	3.245.912	-5,8%
Carta e stampa.....	733.607	516.138	-29,6%	629.219	573.098	-8,9%
Coke e prodotti petroliferi.....	0	0	-	2.000	0	-100,0%
Prodotti chimici.....	28.214.043	21.282.819	-24,6%	9.519.156	7.807.885	-18,0%
Prodotti farmaceutici.....	5.494.387	5.067.246	-7,8%	2.072.531	1.230.645	-40,6%
Gomma e plastica.....	13.457.211	10.408.101	-22,7%	1.310.826	1.672.885	+27,6%
Minerali non metalliferi.....	3.115.154	2.058.180	-33,9%	1.267.792	998.494	-21,2%
Metalli e prodotti in metallo.....	14.518.282	13.108.073	-9,7%	6.983.486	3.455.957	-50,5%
Macchinari.....	90.473.135	84.380.172	-6,7%	71.873.172	54.919.497	-23,6%
Mezzi di trasporto.....	6.156.579	9.946.759	+61,6%	1.535.329	436.821	-71,5%
Mobili.....	10.391.108	9.385.442	-9,7%	22.371.756	50.119.934	+124,0%
Altri prodotti manifatturieri.....	27.835.523	24.571.737	-11,7%	50.546.067	42.436.686	-16,0%
Altre esportazioni.....	614.177	620.846	+1,1%	461.462	122.450	-73,5%
<b>Tutte le merci.....</b>	<b>338.032.275</b>	<b>278.029.436</b>	<b>-17,8%</b>	<b>320.705.268</b>	<b>286.616.232</b>	<b>-10,6%</b>

Fonte: Coeweb - ISTAT

Elaborazione: SIMET - Camera di commercio della Romagna - Forlì-Cesena e Rimini

TAB. CE.02.06.10 - Import ed export per macrosettore - Oceania  
Forlì-Cesena - Anni 2019 e 2020 - valori in euro

	Import 2019	Import 2020	Variazione import 2020/19	Export 2019	Export 2020	Variazione export 2020/19
Agricoltura, silvicoltura e p. ....	605.664	377.345	-37,7%	3.448.345	2.972.420	-13,8%
Estrazione di minerali.....	0	0	-	0	0	-
Alimentari, bevande e tabacco.....	3.166.096	1.203.694	-62,0%	5.021.668	6.295.667	+25,4%
Tessili.....	16.610	0	-100,0%	464.890	565.199	+21,6%
Abbigliamento .....	3.046	1.724	-43,4%	177.876	168.911	-5,0%
Pelle, calzature e accessori.....	3.190	70.206	+2.100,8%	1.787.200	1.033.172	-42,2%
Legno e prodotti in legno.....	0	0	-	1.547.556	1.052.987	-32,0%
Carta e stampa.....	0	0	-	527.018	315.806	-40,1%
Coke e prodotti petroliferi.....	0	0	-	0	0	-
Prodotti chimici.....	1.055	1.009	-4,4%	213.755	306.434	+43,4%
Prodotti farmaceutici.....	0	0	-	16.519	0	-100,0%
Gomma e plastica.....	0	6.037	-	2.100.801	2.606.117	+24,1%
Minerali non metalliferi.....	0	1.268.253	-	550.602	516.343	-6,2%
Metalli e prodotti in metallo.....	2.467	24.042	+874,5%	2.075.826	1.479.166	-28,7%
Macchinari.....	194.294	260.270	+34,0%	24.104.860	21.605.473	-10,4%
Mezzi di trasporto.....	0	6.664	-	113.409	2.905.725	+2.462,2%
Mobili.....	0	0	-	635.176	1.209.467	+90,4%
Altri prodotti manifatturieri.....	30.359	25.802	-15,0%	11.836.502	12.771.413	+7,9%
Altre esportazioni.....	18.105	2.869	-84,2%	22.728	10.480	-53,9%
<b>Tutte le merci.....</b>	<b>4.040.886</b>	<b>3.247.915</b>	<b>-19,6%</b>	<b>54.644.731</b>	<b>55.814.780</b>	<b>+2,1%</b>

Fonte: Coeweb - ISTAT

Elaborazione: SIMET - Camera di commercio della Romagna - Forlì-Cesena e Rimini



TAB. CE.02.06.11 - Import ed export per macrosettore - Altre destinazioni  
Forlì-Cesena - Anni 2019 e 2020 - valori in euro

	Import 2019	Import 2020	Variazione import 2020/19	Export 2019	Export 2020	Variazione export 2020/19
Agricoltura, silvicoltura e p. ....	0	0	-	0	0	-
Estrazione di minerali.....	0	0	-	0	0	-
Alimentari, bevande e tabacco.....	0	0	-	0	0	-
Tessili.....	0	0	-	0	0	-
Abbigliamento .....	0	0	-	0	0	-
Pelle, calzature e accessori.....	0	0	-	0	0	-
Legno e prodotti in legno.....	0	0	-	0	0	-
Carta e stampa.....	0	0	-	0	0	-
Coke e prodotti petroliferi.....	0	0	-	0	0	-
Prodotti chimici.....	0	0	-	0	0	-
Prodotti farmaceutici.....	0	0	-	0	0	-
Gomma e plastica.....	1.250	24.009	+1.820,7%	0	0	-
Minerali non metalliferi.....	0	0	-	0	0	-
Metalli e prodotti in metallo.....	0	0	-	0	0	-
Macchinari.....	40.952	153.188	+274,1%	8.550	0	-100,0%
Mezzi di trasporto.....	0	0	-	0	0	-
Mobili.....	0	0	-	0	0	-
Altri prodotti manifatturieri.....	0	0	-	0	0	-
Altre esportazioni.....	0	0	-	213.578	702.663	+229,0%
<b>Tutte le merci.....</b>	<b>42.202</b>	<b>177.197</b>	<b>+319,9%</b>	<b>222.128</b>	<b>702.663</b>	<b>+216,3%</b>

Fonte: Coeweb - ISTAT

Elaborazione: SIMET - Camera di commercio della Romagna - Forlì-Cesena e Rimini

TAB. CE.02.10.01 - Macrosettori classificati per valore decrescente dell'import 2020  
Forlì-Cesena - Anni 2019 e 2020 - valori in euro

	Import 2019	Import 2020	Variazione import 2020/19	Export 2019	Export 2020	Variazione export 2020/19
Macchinari.....	339.967.809	319.181.695	-6,1%	930.852.813	879.889.598	-5,5%
Alimentari, bevande e tabacco.....	302.201.649	218.020.811	-27,9%	287.741.523	271.256.504	-5,7%
Prodotti chimici.....	211.022.695	179.554.020	-14,9%	132.428.058	107.382.572	-18,9%
Agricoltura, silvicoltura e p.....	154.357.628	162.786.971	+5,5%	312.387.851	331.989.828	+6,3%
Abbigliamento .....	231.293.918	152.520.455	-34,1%	70.534.324	49.556.901	-29,7%
Metalli e prodotti in metallo.....	121.173.741	113.262.026	-6,5%	473.222.583	416.209.128	-12,0%
Gomma e plastica.....	103.411.006	99.336.032	-3,9%	187.966.313	181.440.508	-3,5%
Pelle, calzature e accessori.....	73.565.656	62.772.834	-14,7%	332.511.766	232.333.605	-30,1%
Altri prodotti manifatturieri.....	67.040.937	54.379.608	-18,9%	367.425.003	262.781.433	-28,5%
Mezzi di trasporto.....	41.484.460	43.779.373	+5,5%	254.036.944	252.581.439	-0,6%
Altre esportazioni.....	18.480.609	38.193.003	+106,7%	18.479.341	32.334.549	+75,0%
Carta e stampa.....	42.095.544	36.056.476	-14,3%	14.883.328	13.678.645	-8,1%
Legno e prodotti in legno.....	40.788.496	35.596.683	-12,7%	54.020.151	46.849.828	-13,3%
Tessili.....	23.193.894	24.423.590	+5,3%	24.912.067	20.809.718	-16,5%
Prodotti farmaceutici.....	24.056.592	22.384.950	-6,9%	11.567.086	14.484.605	+25,2%
Mobili.....	22.260.601	20.712.526	-7,0%	224.303.121	269.321.813	+20,1%
Minerali non metalliferi.....	15.779.983	15.647.654	-0,8%	30.028.880	25.153.981	-16,2%
Estrazione di minerali.....	2.786.301	3.139.968	+12,7%	522.462	382.458	-26,8%
Coke e prodotti petroliferi.....	1.429.158	2.274.702	+59,2%	148.681	92.029	-38,1%
<b>Tutte le merci.....</b>	<b>1.836.390.677</b>	<b>1.604.023.377</b>	<b>-12,7%</b>	<b>3.727.972.295</b>	<b>3.408.529.142</b>	<b>-8,6%</b>

Fonte: Coeweb - ISTAT

Elaborazione: SIMET - Camera di commercio della Romagna - Forlì-Cesena e Rimini

TAB. CE.02.10.02 - Macrosettori classificati per valore decrescente dell'export 2020  
Forlì-Cesena - Anni 2019 e 2020 - valori in euro

	Import 2019	Import 2020	Variazione import 2020/19	Export 2019	Export 2020	Variazione export 2020/19
Macchinari.....	339.967.809	319.181.695	-6,1%	930.852.813	879.889.598	-5,5%
Metalli e prodotti in metallo.....	121.173.741	113.262.026	-6,5%	473.222.583	416.209.128	-12,0%
Agricoltura, silvicoltura e p.....	154.357.628	162.786.971	+5,5%	312.387.851	331.989.828	+6,3%
Alimentari, bevande e tabacco.....	302.201.649	218.020.811	-27,9%	287.741.523	271.256.504	-5,7%
Mobili.....	22.260.601	20.712.526	-7,0%	224.303.121	269.321.813	+20,1%
Altri prodotti manifatturieri.....	67.040.937	54.379.608	-18,9%	367.425.003	262.781.433	-28,5%
Mezzi di trasporto.....	41.484.460	43.779.373	+5,5%	254.036.944	252.581.439	-0,6%
Pelle, calzature e accessori.....	73.565.656	62.772.834	-14,7%	332.511.766	232.333.605	-30,1%
Gomma e plastica.....	103.411.006	99.336.032	-3,9%	187.966.313	181.440.508	-3,5%
Prodotti chimici.....	211.022.695	179.554.020	-14,9%	132.428.058	107.382.572	-18,9%
Abbigliamento .....	231.293.918	152.520.455	-34,1%	70.534.324	49.556.901	-29,7%
Legno e prodotti in legno.....	40.788.496	35.596.683	-12,7%	54.020.151	46.849.828	-13,3%
Altre esportazioni.....	18.480.609	38.193.003	+106,7%	18.479.341	32.334.549	+75,0%
Minerali non metalliferi.....	15.779.983	15.647.654	-0,8%	30.028.880	25.153.981	-16,2%
Tessili.....	23.193.894	24.423.590	+5,3%	24.912.067	20.809.718	-16,5%
Prodotti farmaceutici.....	24.056.592	22.384.950	-6,9%	11.567.086	14.484.605	+25,2%
Carta e stampa.....	42.095.544	36.056.476	-14,3%	14.883.328	13.678.645	-8,1%
Estrazione di minerali.....	2.786.301	3.139.968	+12,7%	522.462	382.458	-26,8%
Coke e prodotti petroliferi.....	1.429.158	2.274.702	+59,2%	148.681	92.029	-38,1%
<b>Tutte le merci.....</b>	<b>1.836.390.677</b>	<b>1.604.023.377</b>	<b>-12,7%</b>	<b>3.727.972.295</b>	<b>3.408.529.142</b>	<b>-8,6%</b>

Fonte: Coeweb - ISTAT

Elaborazione: SIMET - Camera di commercio della Romagna - Forlì-Cesena e Rimini

TAB. CE.02.20 - Prodotti classificati per valore decrescente dell'import 2020  
Forlì-Cesena - Anni 2019 e 2020 - valori in euro

	Import 2019	Import 2020	Variazione import 2020/19	Export 2019	Export 2020	Variazione export 2020/19
Prodotti chimici di base, fer..	191.168.758	157.517.481	-17,6%	104.858.956	83.205.785	-20,6%
Articoli di abbigliamento, es..	178.898.798	121.909.136	-31,9%	57.752.258	38.550.278	-33,2%
Pesce, crostacei e molluschi ..	178.793.078	106.008.903	-40,7%	2.681.487	2.278.435	-15,0%
Prodotti di colture agricole ..	84.571.170	85.211.286	+0,8%	131.234.991	158.426.872	+20,7%
Altre macchine di impiego gen..	64.098.829	59.948.089	-6,5%	112.541.917	107.646.416	-4,3%
Articoli in materie plastiche.....	62.054.434	58.320.937	-6,0%	174.630.405	169.717.379	-2,8%
Altre macchine per impieghi s..	51.919.085	57.541.083	+10,8%	232.374.628	219.260.666	-5,6%
Prodotti di colture permanenti.....	47.857.520	51.947.103	+8,5%	148.638.266	138.247.999	-7,0%
Prodotti della siderurgia.....	47.644.142	45.718.599	-4,0%	7.081.357	5.726.030	-19,1%
Articoli in gomma.....	41.356.572	41.015.095	-0,8%	13.335.908	11.723.129	-12,1%
Calzature.....	35.353.335	40.439.030	+14,4%	269.854.085	184.037.190	-31,8%
Macchine di impiego generale.....	54.078.319	40.144.761	-25,8%	67.027.019	49.338.175	-26,4%
Pasta-carta, carta e cartone.....	38.150.820	33.177.295	-13,0%	4.365.358	3.481.040	-20,3%
Oli e grassi vegetali e animali.....	46.336.918	33.053.789	-28,7%	60.180.047	57.386.276	-4,6%
Merci dichiarate come provvis..	11.723.495	32.131.326	+174,1%	9.030.107	27.143.081	+200,6%
Articoli di maglieria.....	52.359.806	30.594.670	-41,6%	11.878.769	10.248.841	-13,7%
Apparecchi per uso domestico.....	32.576.004	28.984.950	-11,0%	197.788.214	196.673.693	-0,6%
Motori, generatori e trasform..	31.765.986	25.375.307	-20,1%	47.856.841	44.547.270	-6,9%
Carne lavorata e conservata e..	27.594.461	24.961.550	-9,5%	88.654.239	71.569.017	-19,3%
Altri prodotti in metallo.....	22.495.793	23.850.426	+6,0%	27.920.895	21.555.820	-22,8%
Prodotti in legno, sughero, p..	28.940.717	23.761.692	-17,9%	53.339.532	46.357.406	-13,1%
Cuoio conciato e lavorato; ar..	38.212.321	22.333.804	-41,6%	62.657.681	48.296.415	-22,9%
Mobili.....	22.260.601	20.712.526	-7,0%	224.303.121	269.321.813	+20,1%
Strumenti e forniture mediche..	20.693.666	19.022.923	-8,1%	20.155.597	19.836.214	-1,6%
Prodotti delle industrie latt..	15.829.534	18.665.732	+17,9%	904.164	567.100	-37,3%
Strumenti e apparecchi di mis..	20.672.853	17.635.597	-14,7%	15.586.150	10.561.916	-32,2%
Articoli sportivi.....	25.430.462	17.152.160	-32,6%	326.964.709	230.504.267	-29,5%
Altri prodotti tessili.....	13.720.318	16.927.438	+23,4%	11.800.432	11.213.829	-5,0%
Articoli di coltelleria, uten..	17.698.576	15.782.145	-10,8%	11.028.747	9.076.959	-17,7%
Autoveicoli.....	15.577.479	15.624.710	+0,3%	6.258.874	6.341.747	+1,3%
Macchine per la formatura dei..	14.693.293	15.367.077	+4,6%	61.828.668	60.394.888	-2,3%
Macchine per l'agricoltura e ..	9.910.484	15.220.087	+53,6%	134.230.725	144.677.730	+7,8%
Animali vivi e prodotti di or..	10.810.650	14.439.612	+33,6%	11.871.690	11.209.631	-5,6%
Prodotti farmaceutici di base.....	13.651.860	12.731.495	-6,7%	474.253	809.517	+70,7%
Legno tagliato e piallato.....	11.847.779	11.834.991	-0,1%	680.619	492.422	-27,7%
Giochi e giocattoli.....	10.003.113	10.469.580	+4,7%	9.621.545	4.665.099	-51,5%
Mezzi di trasporto n.c.a.....	7.473.496	10.380.338	+38,9%	4.374.058	6.445.641	+47,4%
Altri prodotti chimici.....	9.745.839	10.323.797	+5,9%	2.442.210	1.845.848	-24,4%
Metalli di base preziosi e al..	10.979.860	10.275.834	-6,4%	5.170.271	4.770.775	-7,7%
Frutta e ortaggi lavorati e c..	10.420.938	10.256.298	-1,6%	28.882.266	22.684.463	-21,5%
Altri prodotti alimentari.....	10.595.964	9.923.258	-6,3%	28.759.280	24.974.828	-13,2%
Medicinali e preparati farmac..	10.404.732	9.653.455	-7,2%	11.092.833	13.675.088	+23,3%
Vetro e di prodotti in vetro.....	10.130.183	9.274.676	-8,4%	3.832.597	2.740.039	-28,5%
Apparecchiature per le teleco..	11.926.448	9.227.275	-22,6%	3.022.871	1.304.392	-56,8%
Parti ed accessori per autove..	10.796.830	9.165.165	-15,1%	29.511.863	18.860.323	-36,1%
Apparecchiature di cablaggio ..	8.922.232	9.127.686	+2,3%	9.696.682	7.263.774	-25,1%
Computer e unità periferiche.....	7.257.662	8.004.880	+10,3%	9.611.405	5.256.717	-45,3%
Pesci ed altri prodotti della..	8.218.561	7.173.441	-12,7%	4.076.926	3.101.053	-23,9%
Tessuti.....	9.042.678	6.899.201	-23,7%	12.022.410	9.531.878	-20,7%
Altre apparecchiature elettriche.....	7.970.325	6.790.130	-14,8%	8.848.972	4.828.763	-45,4%
Altri prodotti delle industri..	8.796.900	6.786.981	-22,8%	7.536.738	5.495.898	-27,1%
Agrofarmaci e altri prodotti ..	5.767.420	6.266.982	+8,7%	1.581.143	919.247	-41,9%
Elementi da costruzione in me..	6.959.450	6.220.521	-10,6%	18.277.090	16.284.108	-10,9%
Apparecchiature per illuminaz..	6.534.047	6.116.278	-6,4%	13.260.691	11.206.483	-15,5%
Batterie di pile e accumulato..	4.486.264	5.507.222	+22,8%	1.412.535	494.088	-65,0%
Strumenti per irradiazione, a..	3.010.139	5.144.063	+70,9%	2.089.286	1.501.576	-28,1%
Prodotti per l'alimentazione ..	3.746.358	4.938.158	+31,8%	18.068.148	19.213.826	+6,3%
Carrozzerie per autoveicoli; ..	7.063.216	4.631.419	-34,4%	8.563.121	8.017.859	-6,4%
Componenti elettronici e sche..	4.712.026	4.549.729	-3,4%	9.230.164	6.638.264	-28,1%
Rifiuti.....	4.578.992	4.480.961	-2,1%	6.448.436	3.686.619	-42,8%
Prodotti abrasivi e di minera..	3.189.704	4.068.297	+27,5%	12.273.774	12.198.911	-0,6%

TAB. CE.02.20 - Prodotti classificati per valore decrescente dell'import 2020  
Forlì-Cesena - Anni 2019 e 2020 - valori in euro

	Import 2019	Import 2020	Variazione import 2020/19	Export 2019	Export 2020	Variazione export 2020/19
Saponi e detergenti, prodotti.. .....	2.707.461	4.036.449	+49,1%	7.090.110	7.434.227	+4,9%
Tubi, condotti, profilati cav.. .....	7.729.786	3.745.046	-51,6%	318.267.686	283.559.223	-10,9%
Navi e imbarcazioni.....	146.592	3.736.262	+2.448,7%	204.623.244	212.478.093	+3,8%
Bevande.....	3.337.026	3.700.831	+10,9%	50.340.038	62.888.736	+24,9%
Armi e munizioni.....	3.511.681	3.673.675	+4,6%	11.304.418	8.103.983	-28,3%
Prodotti da forno e farinacei.....	3.258.423	3.568.228	+9,5%	8.366.305	8.327.735	-0,5%
Piante vive.....	2.138.155	3.430.367	+60,4%	16.516.054	20.981.037	+27,0%
Granaglie, amidi e di prodott.. .....	2.288.949	2.944.064	+28,6%	871.633	1.365.177	+56,6%
Articoli di carta e di cartone.....	3.935.806	2.851.157	-27,6%	10.515.273	10.153.856	-3,4%
Altri prodotti della prima tr.. .....	2.959.740	2.625.615	-11,3%	40.153.378	34.049.603	-15,2%
Minerali di cave e miniere n... .....	2.433.448	2.596.385	+6,7%	20.251	60.184	+197,2%
Prodotti di elettronica di co... .....	2.565.503	2.362.290	-7,9%	3.633.770	7.435.627	+104,6%
Prodotti derivanti dalla raff... .....	1.429.158	2.258.217	+58,0%	148.681	92.029	-38,1%
Strumenti ottici e attrezzatu... .....	2.830.272	2.020.040	-28,6%	632.042	742.255	+17,4%
Altri prodotti in porcellana .. .....	1.829.304	1.444.859	-21,0%	546.805	413.219	-24,4%
Pitture, vernici e smalti, in... .....	1.546.769	1.280.746	-17,2%	16.442.901	13.938.930	-15,2%
Gioielleria, bigiotteria e ar... .....	1.568.285	923.651	-41,1%	2.327.535	1.524.195	-34,5%
Cisterne, serbatoi, radiatori... .....	534.682	834.717	+56,1%	30.844.059	30.693.739	-0,5%
Libri, periodici e prodotti d... .....	1.063.489	755.790	-28,9%	2.540.410	1.424.706	-43,9%
Filati di fibre tessili.....	430.898	596.951	+38,5%	1.089.225	64.011	-94,1%
Prodotti delle attività cinem... .....	268.182	546.446	+103,8%	259.010	33.617	-87,0%
Legno grezzo.....	713.296	541.937	-24,0%	14.946	0	-100,0%
Prodotti refrattari.....	90.332	412.858	+357,0%	239.870	221.850	-7,5%
Prodotti della fusione della .. .....	580.259	318.174	-45,2%	183.534	93.814	-48,9%
Prodotti delle attività creat... .....	800.250	246.904	-69,1%	161.530	42.818	-73,5%
Aeromobili, veicoli spaziali .. .....	410.742	230.795	-43,8%	618.142	437.776	-29,2%
Prodotti in calcestruzzo, cem... .....	329.897	228.365	-30,8%	2.567.163	3.564.596	+38,9%
Generatori di vapore, esclusi... .....	79.772	217.274	+172,4%	2.991.148	2.295.074	-23,3%
Gas naturale.....	121.699	200.944	+65,1%	0	0	-
Pietra, sabbia e argilla.....	150.505	128.601	-14,6%	501.114	322.274	-35,7%
Fibre sintetiche e artificiali.....	86.448	128.565	+48,7%	12.738	38.535	+202,5%
Supporti magnetici ed ottici.....	38.038	115.151	+202,7%	180.233	116.905	-35,1%
Minerali metalliferi ferrosi.....	41.285	107.888	+161,3%	0	0	-
Minerali metalliferi non ferrosi.....	39.364	106.150	+169,7%	1.097	0	-100,0%
Pietre tagliate, modellate e .. .....	65.779	84.404	+28,3%	451.570	343.251	-24,0%
Cemento, calce e gesso.....	19.592	74.858	+282,1%	23.066	0	-100,0%
Materiali da costruzione in t... .....	125.192	59.337	-52,6%	10.094.035	5.672.115	-43,8%
Prodotti vegetali di bosco no... .....	46.105	38.917	-15,6%	34.978	22.938	-34,4%
Prodotti della stampa .. .....	8.918	28.024	+214,2%	2.697	43.749	+1.522,1%
Strumenti musicali.....	548.511	24.313	-95,6%	818.879	755.760	-7,7%
Prodotti dell'editoria musica... .....	45.771	19.018	-58,4%	0	0	-
Articoli di abbigliamento in .. .....	35.314	16.649	-52,9%	903.297	757.782	-16,1%
Prodotti di cokeria.....	0	16.485	-	0	0	-
Locomotive e di materiale rot... .....	16.105	10.684	-33,7%	87.642	0	-100,0%
Giochi per computer e altri s... .....	50	6.177	+12.254,0%	13.481	3.708	-72,5%
Prodotti delle attività di bi... .....	0	4.427	-	26.367	0	-100,0%
Piante forestali e altri prod... .....	2.171	4.308	+98,4%	0	298	-
Prodotti delle attività fotog... .....	380	1.954	+414,2%	0	0	-
Tabacco.....	0	0	-	33.916	911	-97,3%
Antracite.....	0	0	-	0	0	-
Lignite.....	0	0	-	0	0	-
Petrolio greggio.....	0	0	-	0	0	-
Veicoli militari da combattim... .....	0	0	-	0	0	-
Energia elettrica.....	0	0	-	0	0	-
Gas manifatti e combustibili .. .....	0	0	-	0	0	-
Acque e fanghi di depurazione.....	0	0	-	0	0	-
Prodotti del trattamento e de... .....	0	0	-	0	0	-
Prodotti del recupero dei mat... .....	0	0	-	0	0	-

TAB. CE.02.20 - Prodotti classificati per valore decrescente dell'import 2020  
 Forlì-Cesena - Anni 2019 e 2020 - valori in euro

	Import 2019	Import 2020	Variazione import 2020/19	Export 2019	Export 2020	Variazione export 2020/19
Prodotti di altre attività di.. .. .	0	0	-	0	0	-
<b>Tutte le merci.....</b>	<b>1.836.390.677</b>	<b>1.604.023.377</b>	<b>-12,7%</b>	<b>3.727.972.295</b>	<b>3.408.529.142</b>	<b>-8,6%</b>

Fonte: Coeweb - ISTAT

Elaborazione: SIMET - Camera di commercio della Romagna - Forlì-Cesena e Rimini

TAB. CE.02.21 - Prodotti classificati per valore decrescente dell'export 2020  
Forlì-Cesena - Anni 2019 e 2020 - valori in euro

	Import 2019	Import 2020	Variazione import 2020/19	Export 2019	Export 2020	Variazione export 2020/19
Tubi, condotti, profilati cav. ....	7.729.786	3.745.046	-51,6%	318.267.686	283.559.223	-10,9%
Mobili.....	22.260.601	20.712.526	-7,0%	224.303.121	269.321.813	+20,1%
Articoli sportivi.....	25.430.462	17.152.160	-32,6%	326.964.709	230.504.267	-29,5%
Altre macchine per impieghi s. ....	51.919.085	57.541.083	+10,8%	232.374.628	219.260.666	-5,6%
Navi e imbarcazioni.....	146.592	3.736.262	+2.448,7%	204.623.244	212.478.093	+3,8%
Apparecchi per uso domestico.....	32.576.004	28.984.950	-11,0%	197.788.214	196.673.693	-0,6%
Calzature.....	35.353.335	40.439.030	+14,4%	269.854.085	184.037.190	-31,8%
Articoli in materie plastiche.....	62.054.434	58.320.937	-6,0%	174.630.405	169.717.379	-2,8%
Prodotti di colture agricole .. ....	84.571.170	85.211.286	+0,8%	131.234.991	158.426.872	+20,7%
Macchine per l'agricoltura e .. ....	9.910.484	15.220.087	+53,6%	134.230.725	144.677.730	+7,8%
Prodotti di colture permanenti.....	47.857.520	51.947.103	+8,5%	148.638.266	138.247.999	-7,0%
Altre macchine di impiego gen. ....	64.098.829	59.948.089	-6,5%	112.541.917	107.646.416	-4,3%
Prodotti chimici di base, fer. ....	191.168.758	157.517.481	-17,6%	104.858.956	83.205.785	-20,6%
Carne lavorata e conservata e. ....	27.594.461	24.961.550	-9,5%	88.654.239	71.569.017	-19,3%
Bevande.....	3.337.026	3.700.831	+10,9%	50.340.038	62.888.736	+24,9%
Macchine per la formatura dei. ....	14.693.293	15.367.077	+4,6%	61.828.668	60.394.888	-2,3%
Oli e grassi vegetali e animali.....	46.336.918	33.053.789	-28,7%	60.180.047	57.386.276	-4,6%
Macchine di impiego generale.....	54.078.319	40.144.761	-25,8%	67.027.019	49.338.175	-26,4%
Cuoio conciato e lavorato; ar. ....	38.212.321	22.333.804	-41,6%	62.657.681	48.296.415	-22,9%
Prodotti in legno, sughero, p. ....	28.940.717	23.761.692	-17,9%	53.339.532	46.357.406	-13,1%
Motori, generatori e trasform. ....	31.765.986	25.375.307	-20,1%	47.856.841	44.547.270	-6,9%
Articoli di abbigliamento, es. ....	178.898.798	121.909.136	-31,9%	57.752.258	38.550.278	-33,2%
Altri prodotti della prima tr. ....	2.959.740	2.625.615	-11,3%	40.153.378	34.049.603	-15,2%
Cisterne, serbatoi, radiatori. ....	534.682	834.717	+56,1%	30.844.059	30.693.739	-0,5%
Merci dichiarate come provvis. ....	11.723.495	32.131.326	+174,1%	9.030.107	27.143.081	+200,6%
Altri prodotti alimentari.....	10.595.964	9.923.258	-6,3%	28.759.280	24.974.828	-13,2%
Frutta e ortaggi lavorati e c. ....	10.420.938	10.256.298	-1,6%	28.882.266	22.684.463	-21,5%
Altri prodotti in metallo.....	22.495.793	23.850.426	+6,0%	27.920.895	21.555.820	-22,8%
Piante vive.....	2.138.155	3.430.367	+60,4%	16.516.054	20.981.037	+27,0%
Strumenti e forniture mediche. ....	20.693.666	19.022.923	-8,1%	20.155.597	19.836.214	-1,6%
Prodotti per l'alimentazione .. ....	3.746.358	4.938.158	+31,8%	18.068.148	19.213.826	+6,3%
Parti ed accessori per autove. ....	10.796.830	9.165.165	-15,1%	29.511.863	18.860.323	-36,1%
Elementi da costruzione in me. ....	6.959.450	6.220.521	-10,6%	18.277.090	16.284.108	-10,9%
Pitture, vernici e smalti, in. ....	1.546.769	1.280.746	-17,2%	16.442.901	13.938.930	-15,2%
Medicinali e preparati farmac. ....	10.404.732	9.653.455	-7,2%	11.092.833	13.675.088	+23,3%
Prodotti abrasivi e di minera. ....	3.189.704	4.068.297	+27,5%	12.273.774	12.198.911	-0,6%
Articoli in gomma.....	41.356.572	41.015.095	-0,8%	13.335.908	11.723.129	-12,1%
Altri prodotti tessili.....	13.720.318	16.927.438	+23,4%	11.800.432	11.213.829	-5,0%
Animali vivi e prodotti di or. ....	10.810.650	14.439.612	+33,6%	11.871.690	11.209.631	-5,6%
Apparecchiature per illuminaz. ....	6.534.047	6.116.278	-6,4%	13.260.691	11.206.483	-15,5%
Strumenti e apparecchi di mis. ....	20.672.853	17.635.597	-14,7%	15.586.150	10.561.916	-32,2%
Articoli di maglieria.....	52.359.806	30.594.670	-41,6%	11.878.769	10.248.841	-13,7%
Articoli di carta e di cartone.....	3.935.806	2.851.157	-27,6%	10.515.273	10.153.856	-3,4%
Tessuti.....	9.042.678	6.899.201	-23,7%	12.022.410	9.531.878	-20,7%
Articoli di coltelleria, uten. ....	17.698.576	15.782.145	-10,8%	11.028.747	9.076.959	-17,7%
Prodotti da forno e farinacei.....	3.258.423	3.568.228	+9,5%	8.366.305	8.327.735	-0,5%
Armi e munizioni.....	3.511.681	3.673.675	+4,6%	11.304.418	8.103.983	-28,3%
Carrozzerie per autoveicoli; .. ....	7.063.216	4.631.419	-34,4%	8.563.121	8.017.859	-6,4%
Prodotti di elettronica di co. ....	2.565.503	2.362.290	-7,9%	3.633.770	7.435.627	+104,6%
Saponi e detersivi, prodotti. ....	2.707.461	4.036.449	+49,1%	7.090.110	7.434.227	+4,9%
Apparecchiature di cablaggio .. ....	8.922.232	9.127.686	+2,3%	9.696.682	7.263.774	-25,1%
Componenti elettronici e sche. ....	4.712.026	4.549.729	-3,4%	9.230.164	6.638.264	-28,1%
Mezzi di trasporto n.c.a.....	7.473.496	10.380.338	+38,9%	4.374.058	6.445.641	+47,4%
Autoveicoli.....	15.577.479	15.624.710	+0,3%	6.258.874	6.341.747	+1,3%
Prodotti della siderurgia.....	47.644.142	45.718.599	-4,0%	7.081.357	5.726.030	-19,1%
Materiali da costruzione in t. ....	125.192	59.337	-52,6%	10.094.035	5.672.115	-43,8%
Altri prodotti delle industri. ....	8.796.900	6.786.981	-22,8%	7.536.738	5.495.898	-27,1%
Computer e unità periferiche.....	7.257.662	8.004.880	+10,3%	9.611.405	5.256.717	-45,3%
Altre apparecchiature elettriche.....	7.970.325	6.790.130	-14,8%	8.848.972	4.828.763	-45,4%
Metalli di base preziosi e al. ....	10.979.860	10.275.834	-6,4%	5.170.271	4.770.775	-7,7%
Giochi e giocattoli.....	10.003.113	10.469.580	+4,7%	9.621.545	4.665.099	-51,5%

TAB. CE.02.21 - Prodotti classificati per valore decrescente dell'export 2020  
Forlì-Cesena - Anni 2019 e 2020 - valori in euro

	Import 2019	Import 2020	Variazione import 2020/19	Export 2019	Export 2020	Variazione export 2020/19
Rifiuti.....	4.578.992	4.480.961	-2,1%	6.448.436	3.686.619	-42,8%
Prodotti in calcestruzzo, cem. ....	329.897	228.365	-30,8%	2.567.163	3.564.596	+38,9%
Pasta-carta, carta e cartone.....	38.150.820	33.177.295	-13,0%	4.365.358	3.481.040	-20,3%
Pesci ed altri prodotti della.....	8.218.561	7.173.441	-12,7%	4.076.926	3.101.053	-23,9%
Vetro e di prodotti in vetro.....	10.130.183	9.274.676	-8,4%	3.832.597	2.740.039	-28,5%
Generatori di vapore, esclusi.....	79.772	217.274	+172,4%	2.991.148	2.295.074	-23,3%
Pesce, crostacei e molluschi ..	178.793.078	106.008.903	-40,7%	2.681.487	2.278.435	-15,0%
Altri prodotti chimici.....	9.745.839	10.323.797	+5,9%	2.442.210	1.845.848	-24,4%
Gioielleria, bigiotteria e ar. ....	1.568.285	923.651	-41,1%	2.327.535	1.524.195	-34,5%
Strumenti per irradiazione, a.....	3.010.139	5.144.063	+70,9%	2.089.286	1.501.576	-28,1%
Libri, periodici e prodotti d.....	1.063.489	755.790	-28,9%	2.540.410	1.424.706	-43,9%
Granaglie, amidi e di prodott.....	2.288.949	2.944.064	+28,6%	871.633	1.365.177	+56,6%
Apparecchiature per le teleco.....	11.926.448	9.227.275	-22,6%	3.022.871	1.304.392	-56,8%
Agrofarmaci e altri prodotti ..	5.767.420	6.266.982	+8,7%	1.581.143	919.247	-41,9%
Prodotti farmaceutici di base.....	13.651.860	12.731.495	-6,7%	474.253	809.517	+70,7%
Articoli di abbigliamento in ..	35.314	16.649	-52,9%	903.297	757.782	-16,1%
Strumenti musicali.....	548.511	24.313	-95,6%	818.879	755.760	-7,7%
Strumenti ottici e attrezzatu.....	2.830.272	2.020.040	-28,6%	632.042	742.255	+17,4%
Prodotti delle industrie latt.....	15.829.534	18.665.732	+17,9%	904.164	567.100	-37,3%
Batterie di pile e accumulato.....	4.486.264	5.507.222	+22,8%	1.412.535	494.088	-65,0%
Legno tagliato e piallato.....	11.847.779	11.834.991	-0,1%	680.619	492.422	-27,7%
Aeromobili, veicoli spaziali ..	410.742	230.795	-43,8%	618.142	437.776	-29,2%
Altri prodotti in porcellana ..	1.829.304	1.444.859	-21,0%	546.805	413.219	-24,4%
Pietre tagliate, modellate e ..	65.779	84.404	+28,3%	451.570	343.251	-24,0%
Pietra, sabbia e argilla.....	150.505	128.601	-14,6%	501.114	322.274	-35,7%
Prodotti refrattari.....	90.332	412.858	+357,0%	239.870	221.850	-7,5%
Supporti magnetici ed ottici.....	38.038	115.151	+202,7%	180.233	116.905	-35,1%
Prodotti della fusione della ..	580.259	318.174	-45,2%	183.534	93.814	-48,9%
Prodotti derivanti dalla raff.....	1.429.158	2.258.217	+58,0%	148.681	92.029	-38,1%
Filati di fibre tessili.....	430.898	596.951	+38,5%	1.089.225	64.011	-94,1%
Minerali di cave e miniere n.....	2.433.448	2.596.385	+6,7%	20.251	60.184	+197,2%
Prodotti della stampa ..	8.918	28.024	+214,2%	2.697	43.749	+1.522,1%
Prodotti delle attività creat.....	800.250	246.904	-69,1%	161.530	42.818	-73,5%
Fibre sintetiche e artificiali.....	86.448	128.565	+48,7%	12.738	38.535	+202,5%
Prodotti delle attività cinem.....	268.182	546.446	+103,8%	259.010	33.617	-87,0%
Prodotti vegetali di bosco no.....	46.105	38.917	-15,6%	34.978	22.938	-34,4%
Giochi per computer e altri s.....	50	6.177	+12.254,0%	13.481	3.708	-72,5%
Tabacco.....	0	0	-	33.916	911	-97,3%
Piante forestali e altri prod.....	2.171	4.308	+98,4%	0	298	-
Legno grezzo.....	713.296	541.937	-24,0%	14.946	0	-100,0%
Gas naturale.....	121.699	200.944	+65,1%	0	0	-
Minerali metalliferi ferrosi.....	41.285	107.888	+161,3%	0	0	-
Minerali metalliferi non ferrosi.....	39.364	106.150	+169,7%	1.097	0	-100,0%
Prodotti di cokeria.....	0	16.485	-	0	0	-
Cemento, calce e gesso.....	19.592	74.858	+282,1%	23.066	0	-100,0%
Locomotive e di materiale rot.....	16.105	10.684	-33,7%	87.642	0	-100,0%
Prodotti dell'editoria musica.....	45.771	19.018	-58,4%	0	0	-
Prodotti delle attività fotog.....	380	1.954	+414,2%	0	0	-
Prodotti delle attività di bi.....	0	4.427	-	26.367	0	-100,0%
Antracite.....	0	0	-	0	0	-
Lignite.....	0	0	-	0	0	-
Petrolio greggio.....	0	0	-	0	0	-
Veicoli militari da combattim.....	0	0	-	0	0	-
Energia elettrica.....	0	0	-	0	0	-
Gas manifatti e combustibili ..	0	0	-	0	0	-
Acque e fanghi di depurazione.....	0	0	-	0	0	-
Prodotti del trattamento e de.....	0	0	-	0	0	-
Prodotti del recupero dei mat.....	0	0	-	0	0	-

TAB. CE.02.21 - Prodotti classificati per valore decrescente dell'export 2020  
 Forlì-Cesena - Anni 2019 e 2020 - valori in euro

	Import 2019	Import 2020	Variazione import 2020/19	Export 2019	Export 2020	Variazione export 2020/19
Prodotti di altre attività di.. .. .	0	0	-	0	0	-
<b>Tutte le merci.....</b>	<b>1.836.390.677</b>	<b>1.604.023.377</b>	<b>-12,7%</b>	<b>3.727.972.295</b>	<b>3.408.529.142</b>	<b>-8,6%</b>

Fonte: Coeweb - ISTAT

Elaborazione: SIMET - Camera di commercio della Romagna - Forlì-Cesena e Rimini



TAB. CE.02.30.01 - Aree geografiche classificate per valore decrescente dell'import 2020  
Forlì-Cesena - Anni 2019 e 2020 - valori in euro

	Import 2019	Import 2020	Variazione import 2020/19	Export 2019	Export 2020	Variazione export 2020/19
Unione Europea a 27.....	965.448.715	913.966.189	-5,3%	2.166.642.585	2.013.232.573	-7,1%
Asia Orientale.....	338.032.275	278.029.436	-17,8%	320.705.268	286.616.232	-10,6%
Asia Centrale.....	198.992.294	134.321.709	-32,5%	41.554.020	35.829.093	-13,8%
Altri Paesi d'Europa.....	111.300.884	114.911.132	+3,2%	522.835.877	457.900.830	-12,4%
Africa Settentrionale.....	56.032.557	53.471.531	-4,6%	84.539.368	75.667.640	-10,5%
Altri Paesi Africani.....	47.496.985	33.963.202	-28,5%	59.391.769	53.447.479	-10,0%
America Centro-Meridionale.....	72.853.482	33.470.097	-54,1%	70.802.624	65.109.225	-8,0%
America Settentrionale.....	30.123.075	26.151.855	-13,2%	276.291.202	248.111.496	-10,2%
Medio Oriente.....	12.027.322	12.313.114	+2,4%	130.342.723	116.097.131	-10,9%
Oceania.....	4.040.886	3.247.915	-19,6%	54.644.731	55.814.780	+2,1%
Altre destinazioni.....	42.202	177.197	+319,9%	222.128	702.663	+216,3%
<b>Tutti i paesi.....</b>	<b>1.836.390.677</b>	<b>1.604.023.377</b>	<b>-12,7%</b>	<b>3.727.972.295</b>	<b>3.408.529.142</b>	<b>-8,6%</b>

Fonte: Coeweb - ISTAT

Elaborazione: SIMET - Camera di commercio della Romagna - Forlì-Cesena e Rimini

TAB. CE.02.30.02 - Aree geografiche classificate per valore decrescente dell'export 2020  
Forlì-Cesena - Anni 2019 e 2020 - valori in euro

	Import 2019	Import 2020	Variazione import 2020/19	Export 2019	Export 2020	Variazione export 2020/19
Unione Europea a 27.....	965.448.715	913.966.189	-5,3%	2.166.642.585	2.013.232.573	-7,1%
Altri Paesi d'Europa.....	111.300.884	114.911.132	+3,2%	522.835.877	457.900.830	-12,4%
Asia Orientale.....	338.032.275	278.029.436	-17,8%	320.705.268	286.616.232	-10,6%
America Settentrionale.....	30.123.075	26.151.855	-13,2%	276.291.202	248.111.496	-10,2%
Medio Oriente.....	12.027.322	12.313.114	+2,4%	130.342.723	116.097.131	-10,9%
Africa Settentrionale.....	56.032.557	53.471.531	-4,6%	84.539.368	75.667.640	-10,5%
America Centro-Meridionale.....	72.853.482	33.470.097	-54,1%	70.802.624	65.109.225	-8,0%
Oceania.....	4.040.886	3.247.915	-19,6%	54.644.731	55.814.780	+2,1%
Altri Paesi Africani.....	47.496.985	33.963.202	-28,5%	59.391.769	53.447.479	-10,0%
Asia Centrale.....	198.992.294	134.321.709	-32,5%	41.554.020	35.829.093	-13,8%
Altre destinazioni.....	42.202	177.197	+319,9%	222.128	702.663	+216,3%
<b>Tutti i paesi.....</b>	<b>1.836.390.677</b>	<b>1.604.023.377</b>	<b>-12,7%</b>	<b>3.727.972.295</b>	<b>3.408.529.142</b>	<b>-8,6%</b>

Fonte: Coeweb - ISTAT

Elaborazione: SIMET - Camera di commercio della Romagna - Forlì-Cesena e Rimini

TAB. CE.02.40 - Paesi classificati per valore decrescente dell'import 2020  
Forlì-Cesena - Anni 2019 e 2020 - valori in euro

	Import 2019	Import 2020	Variazione import 2020/19	Export 2019	Export 2020	Variazione export 2020/19
Germania.....	234.569.010	235.413.253	+0,4%	458.875.754	429.598.120	-6,4%
Cina.....	220.918.712	195.262.657	-11,6%	106.525.252	110.101.664	+3,4%
Spagna.....	154.598.537	139.884.238	-9,5%	179.048.928	155.133.511	-13,4%
Francia.....	115.731.362	116.113.269	+0,3%	511.744.958	506.201.317	-1,1%
Paesi Bassi.....	118.644.726	105.936.428	-10,7%	120.492.104	122.938.169	+2,0%
Bangladesh.....	115.839.454	85.588.978	-26,1%	4.607.392	8.316.006	+80,5%
Belgio.....	75.591.202	66.061.257	-12,6%	88.676.582	86.634.549	-2,3%
Turchia.....	44.537.750	45.897.710	+3,1%	40.103.162	38.648.226	-3,6%
Marocco.....	42.621.632	34.980.925	-17,9%	21.164.209	22.784.667	+7,7%
Austria.....	37.723.352	33.699.090	-10,7%	66.814.370	58.457.033	-12,5%
India.....	50.701.150	32.672.309	-35,6%	24.819.329	18.717.964	-24,6%
Regno Unito.....	32.609.202	31.220.650	-4,3%	257.386.294	218.782.898	-15,0%
Grecia.....	28.613.693	29.558.394	+3,3%	51.675.112	46.466.639	-10,1%
Polonia.....	29.589.288	26.727.066	-9,7%	150.846.089	138.617.715	-8,1%
Stati Uniti d'America.....	28.381.223	24.257.395	-14,5%	250.475.778	216.558.054	-13,5%
Romania.....	26.892.181	24.216.471	-9,9%	67.310.583	51.563.367	-23,4%
Slovacchia.....	22.175.941	18.653.901	-15,9%	29.266.382	23.406.405	-20,0%
Vietnam.....	25.284.678	18.207.382	-28,0%	9.157.139	8.769.233	-4,2%
Argentina.....	38.840.248	17.826.847	-54,1%	4.841.125	3.023.292	-37,5%
Ungheria.....	15.282.515	16.972.626	+11,1%	28.325.795	26.583.054	-6,2%
Danimarca.....	16.692.968	15.972.968	-4,3%	52.926.335	49.998.228	-5,5%
Pakistan.....	31.252.318	15.416.662	-50,7%	2.698.757	2.137.255	-20,8%
Slovenia.....	18.291.771	14.637.120	-20,0%	41.912.950	29.953.746	-28,5%
Svezia.....	11.026.454	14.542.748	+31,9%	40.577.249	39.310.542	-3,1%
Taiwan.....	14.319.371	14.094.236	-1,6%	25.301.891	22.228.494	-12,1%
Tunisia.....	7.995.117	12.766.341	+59,7%	8.787.328	6.278.095	-28,6%
Svizzera.....	14.524.236	12.274.442	-15,5%	67.805.750	64.497.152	-4,9%
Giappone.....	19.143.639	11.800.993	-38,4%	59.855.706	51.166.885	-14,5%
Rep. Ceca.....	13.836.220	11.348.374	-18,0%	76.211.546	57.866.764	-24,1%
Senegal.....	17.996.001	9.502.789	-47,2%	2.926.774	3.389.192	+15,8%
Tailandia.....	13.750.628	9.405.992	-31,6%	8.758.487	7.382.745	-15,7%
Croazia.....	3.811.543	9.126.914	+139,5%	30.643.047	36.921.315	+20,5%
Camerun.....	10.303.392	9.098.585	-11,7%	2.838.206	2.099.440	-26,0%
Ucraina.....	6.145.768	8.312.707	+35,3%	14.884.220	17.438.071	+17,2%
Indonesia.....	5.900.842	8.235.967	+39,6%	10.201.089	4.427.525	-56,6%
Corea del Sud.....	12.434.290	7.804.190	-37,2%	33.919.865	32.743.205	-3,5%
Finlandia.....	5.567.976	7.442.271	+33,7%	22.034.864	19.295.927	-12,4%
Irlanda.....	10.083.410	7.084.567	-29,7%	11.974.589	9.806.847	-18,1%
Israele.....	6.614.003	6.883.036	+4,1%	20.659.648	22.259.204	+7,7%
Portogallo.....	12.223.248	6.527.901	-46,6%	50.612.612	35.235.641	-30,4%
Repubblica Sudafricana.....	4.879.614	6.021.185	+23,4%	18.325.777	12.628.194	-31,1%
Bulgaria.....	5.464.539	5.888.679	+7,8%	18.369.294	16.950.242	-7,7%
Cambogia.....	15.629.430	5.761.961	-63,1%	1.282.284	1.313.582	+2,4%
Egitto.....	5.370.775	5.715.715	+6,4%	30.646.443	27.118.819	-11,5%
Russia.....	3.389.395	5.081.677	+49,9%	89.604.728	73.069.885	-18,5%
Albania.....	4.763.985	4.805.543	+0,9%	12.614.558	10.951.431	-13,2%
Brasile.....	5.023.067	4.456.724	-11,3%	14.919.522	12.359.708	-17,2%
Myanmar.....	7.338.089	4.248.134	-42,1%	157.441	285.863	+81,6%
Cipro.....	8.263	3.776.091	+45.598,8%	9.628.573	17.571.504	+82,5%
Ecuador.....	13.751.871	3.401.159	-75,3%	1.565.963	1.005.733	-35,8%
Messico.....	4.195.876	3.366.950	-19,8%	12.627.605	13.744.747	+8,8%
Costa d'Avorio.....	1.025.074	3.003.828	+193,0%	715.461	2.724.194	+280,8%
Nuova Zelanda.....	3.399.000	2.794.021	-17,8%	10.141.052	7.241.950	-28,6%
Serbia.....	1.398.444	2.790.535	+99,5%	9.747.191	9.881.389	+1,4%
Cile.....	4.278.524	2.567.025	-40,0%	12.738.741	11.970.298	-6,0%
Mauritania.....	5.614.027	2.454.078	-56,3%	33.792	117.181	+246,8%
Arabia Saudita.....	2.483.265	2.377.961	-4,2%	14.559.695	12.196.331	-16,2%
Lituania.....	7.190.736	2.294.047	-68,1%	9.835.995	8.293.312	-15,7%
Canada.....	1.741.852	1.894.460	+8,8%	25.815.424	31.553.442	+22,2%
Macedonia.....	1.513.724	1.702.491	+12,5%	2.286.162	2.448.772	+7,1%
Norvegia.....	625.435	1.233.418	+97,2%	12.395.359	10.334.540	-16,6%

TAB. CE.02.40 - Paesi classificati per valore decrescente dell'import 2020  
Forlì-Cesena - Anni 2019 e 2020 - valori in euro

	Import 2019	Import 2020	Variazione import 2020/19	Export 2019	Export 2020	Variazione export 2020/19
Gabon.....	922.304	1.165.065	+26,3%	370.834	475.885	+28,3%
Hong Kong.....	1.198.300	1.126.281	-6,0%	40.743.719	30.117.779	-26,1%
Moldavia.....	1.256.028	1.067.596	-15,0%	4.209.542	2.828.526	-32,8%
Lussemburgo.....	945.500	1.023.934	+8,3%	5.153.966	4.468.787	-13,3%
Tanzania.....	2.182.887	1.023.599	-53,1%	260.922	564.560	+116,4%
Iran.....	1.139.489	950.799	-16,6%	7.640.211	6.262.237	-18,0%
Singapore.....	572.882	943.844	+64,8%	11.755.167	9.498.408	-19,2%
Malaysia.....	1.409.995	931.565	-33,9%	4.527.995	3.503.076	-22,6%
Nicaragua.....	2.148.300	793.800	-63,0%	69.623	52.438	-24,7%
Namibia.....	2.958.967	746.324	-74,8%	5.097	12.469	+144,6%
Giordania.....	132.930	735.009	+452,9%	5.235.985	7.016.446	+34,0%
Lettonia.....	561.707	725.032	+29,1%	4.288.369	4.475.923	+4,4%
Emirati Arabi Uniti.....	1.266.208	654.812	-48,3%	35.841.452	27.537.042	-23,2%
Bosnia-Erzegovina.....	472.418	470.633	-0,4%	3.206.266	2.574.728	-19,7%
Uruguay.....	1.148.220	454.929	-60,4%	1.305.290	1.433.191	+9,8%
Australia.....	641.886	453.894	-29,3%	43.192.864	45.461.939	+5,3%
Qatar.....	4.950	390.311	+7.785,1%	8.611.642	6.417.140	-25,5%
Kenia.....	261.217	355.474	+36,1%	1.669.507	1.592.577	-4,6%
Etiopia.....	489.276	296.318	-39,4%	2.579.707	2.842.955	+10,2%
Nepal.....	3.403	268.408	+7.787,4%	66.985	103.021	+53,8%
Malta.....	125.304	259.724	+107,3%	33.064.952	32.413.013	-2,0%
Sri Lanka.....	43.431	237.060	+445,8%	1.665.949	599.948	-64,0%
Colombia.....	626.764	216.000	-65,5%	4.244.259	4.825.912	+13,7%
Oman.....	93.806	190.478	+103,1%	1.857.946	3.031.146	+63,1%
Paesi e territori non determi.....	42.202	177.197	+319,9%	6.902	0	-100,0%
Perù.....	1.113.187	149.192	-86,6%	3.358.902	1.470.281	-56,2%
Uzbekistan.....	1.139.569	138.292	-87,9%	2.654.610	2.107.723	-20,6%
Macao.....	4.756	129.646	+2.625,9%	1.433.420	719.871	-49,8%
Ghana.....	393.880	121.820	-69,1%	2.219.439	2.616.164	+17,9%
Kuwait.....	0	99.885	-	4.461.217	3.347.502	-25,0%
Costarica.....	85.271	95.928	+12,5%	944.042	1.248.988	+32,3%
Repubblica Dominicana.....	1.098.421	83.902	-92,4%	2.902.630	1.735.898	-40,2%
Estonia.....	109.647	78.646	-28,3%	4.275.494	3.574.420	-16,4%
Filippine.....	124.350	76.588	-38,4%	4.731.067	3.254.591	-31,2%
Congo (Repubblica).....	81.892	51.525	-37,1%	266.896	1.291.297	+383,8%
Togo.....	43.103	41.530	-3,6%	773.708	629.559	-18,6%
Uganda.....	236.885	38.957	-83,6%	1.995.436	1.696.819	-15,0%
Libano.....	105.893	29.775	-71,9%	7.892.517	2.673.752	-66,1%
Montenegro.....	37.612	28.418	-24,4%	3.667.767	1.086.704	-70,4%
El Salvador.....	45.306	28.065	-38,1%	392.643	424.641	+8,1%
Islanda.....	7.828	25.312	+223,4%	324.470	271.913	-16,2%
Isole Vergini Britann. e Mont. ....	0	23.809	-	19.248	56.945	+195,8%
Sudan.....	4.636	21.820	+370,7%	2.659.576	3.532.326	+32,8%
Zimbabwe.....	0	9.100	-	68.116	535.106	+685,6%
Algeria.....	45.033	8.550	-81,0%	20.652.315	17.105.149	-17,2%
Zambia.....	4.424	7.786	+76,0%	34.867	21.798	-37,5%
Venezuela.....	9.136	4.325	-52,7%	841.854	699.616	-16,9%
Madagascar.....	0	1.727	-	178.373	123.093	-31,0%
Benin.....	5.093	1.692	-66,8%	2.263.249	1.778.113	-21,4%
Honduras.....	0	1.442	-	634.273	1.346.606	+112,3%
Paesi e territori non determi.....	97.622	1.180	-98,8%	193.455	18.782	-90,3%
Georgia.....	2.520	1.048	-58,4%	2.140.325	2.588.711	+20,9%
Provviste e dotazioni di bord. ....	0	0	-	1.862.638	1.477.701	-20,7%
Liechtenstein.....	0	0	-	114.496	54.715	-52,2%
Isole Faeroer.....	0	0	-	2.665	249.000	+9.243,3%
Andorra.....	0	0	-	82.579	54.846	-33,6%
Gibilterra.....	0	0	-	16.479	72.194	+338,1%
Bielorussia.....	11.573	0	-100,0%	2.087.344	2.675.011	+28,2%
Kosovo.....	4.856	0	-100,0%	2.296.845	1.980.829	-13,8%
Libia.....	0	0	-	3.287.858	2.380.910	-27,6%
Mali.....	0	0	-	143.578	144.412	+0,6%

TAB. CE.02.40 - Paesi classificati per valore decrescente dell'import 2020  
Forlì-Cesena - Anni 2019 e 2020 - valori in euro

	Import 2019	Import 2020	Variazione import 2020/19	Export 2019	Export 2020	Variazione export 2020/19
Burkina-Faso.....	0	0	-	488.098	205.533	-57,9%
Niger.....	0	0	-	225.800	82.043	-63,7%
Ciad.....	0	0	-	47.455	85.088	+79,3%
Capo Verde.....	0	0	-	296.129	29.505	-90,0%
Gambia.....	0	0	-	38.370	2.723	-92,9%
Guinea.....	0	0	-	2.085.896	2.746.670	+31,7%
Liberia.....	0	0	-	162.700	328.453	+101,9%
Nigeria.....	5.947	0	-100,0%	10.716.489	6.326.551	-41,0%
Repubblica Centrafricana.....	0	0	-	0	43.500	-
Guinea Equatoriale.....	0	0	-	1.110.315	936.848	-15,6%
Congo (Rep. Dem. Ex Zaire).....	0	0	-	61.767	335.755	+443,6%
Ruanda.....	0	0	-	41.921	3.983	-90,5%
Angola.....	0	0	-	379.269	720.317	+89,9%
Eritrea.....	0	0	-	84.336	54.369	-35,5%
Gibuti.....	0	0	-	49.116	31.465	-35,9%
Somalia.....	0	0	-	778.753	744.316	-4,4%
Seychelles e dipendenze.....	0	0	-	195.960	226.897	+15,8%
Mozambico.....	88.366	0	-100,0%	958.129	29.331	-96,9%
Maurizio.....	0	0	-	713.605	732.951	+2,7%
Comore.....	0	0	-	451.889	692.054	+53,1%
Malawi.....	0	0	-	112.334	252.997	+125,2%
Botswana.....	0	0	-	39.872	20.796	-47,8%
Bermuda.....	0	0	-	4.002	81.932	+1.947,3%
Guatemala.....	38.495	0	-100,0%	1.238.602	906.123	-26,8%
Belize.....	0	0	-	114.360	128.993	+12,8%
Panama.....	443.136	0	-100,0%	1.445.391	1.235.957	-14,5%
Cuba.....	0	0	-	1.128.040	1.038.498	-7,9%
Haiti.....	0	0	-	71.133	339.555	+377,4%
Bahamas.....	0	0	-	3.430.200	4.115.522	+20,0%
Dominica.....	0	0	-	0	31.001	-
Isole Cayman.....	0	0	-	3.490	4.250	+21,8%
Giamaica.....	0	0	-	15.499	135.163	+772,1%
Barbados.....	0	0	-	268.256	284.287	+6,0%
Trinidad e Tobago.....	0	0	-	119.728	238.842	+99,5%
Aruba.....	0	0	-	4.278	30.568	+614,5%
Suriname.....	0	0	-	1.611	268.054	+16.539,0%
Bolivia.....	0	0	-	418.851	706.712	+68,7%
Paraguay.....	0	0	-	477.022	165.474	-65,3%
Armenia.....	2.800	0	-100,0%	938.126	820.638	-12,5%
Azerbaigian.....	33.033	0	-100,0%	1.747.058	2.052.616	+17,5%
Siria.....	0	0	-	665.382	138.657	-79,2%
Iraq.....	3.766	0	-100,0%	13.246.590	5.796.343	-56,2%
Cisgiordania/striscia di Gaza.....	0	0	-	14.223	101.018	+610,2%
Bahrein.....	137.783	0	-100,0%	4.038.412	13.037.385	+222,8%
Yemen.....	6.876	0	-100,0%	792.294	820.963	+3,6%
Kazakistan.....	12.969	0	-100,0%	4.436.020	3.539.883	-20,2%
Turkmenistan.....	0	0	-	237.369	56.946	-76,0%
Tagikistan.....	0	0	-	65.140	31.359	-51,9%
Kirghizistan.....	0	0	-	276.289	164.813	-40,3%
Afganistan.....	0	0	-	26.180	54.175	+106,9%
Maldivi.....	2.313	0	-100,0%	1.946.942	724.250	-62,8%
Laos.....	0	0	-	1.159	19.498	+1.582,3%
Brunei.....	0	0	-	44.166	67.706	+53,3%
Mongolia.....	0	0	-	362.479	291.857	-19,5%
Papuasias-Nuova Guinea.....	0	0	-	401.768	388.156	-3,4%
Nuova Caledonia e dipendenze.....	0	0	-	419.732	560.050	+33,4%
Figi.....	0	0	-	10.124	4.795	-52,6%
Polinesia Francese.....	0	0	-	458.291	515.405	+12,5%
Isole Marshall.....	0	0	-	0	1.642.485	-
Provviste e dotazioni di bord..	0	0	-	213.578	702.663	+229,0%
Paesi e territori non specifi..	0	0	-	0	0	-

TAB. CE.02.40 - Paesi classificati per valore decrescente dell'import 2020  
Forlì-Cesena - Anni 2019 e 2020 - valori in euro

	Import 2019	Import 2020	Variazione import 2020/19	Export 2019	Export 2020	Variazione export 2020/19
Città del Vaticano.....	2.630	0	-100,0%	0	0	-
San Marino.....	0	0	-	0	0	-
Serbia e Montenegro.....	0	0	-	0	0	-
Monaco.....	0	0	-	0	0	-
Ceuta.....	0	0	-	1.215	0	-100,0%
Melilla.....	0	0	-	0	0	-
Sud Sudan.....	0	0	-	0	0	-
Guinea-Bissau.....	0	0	-	0	0	-
Sierra Leone.....	0	0	-	24.251	0	-100,0%
São Tomè e Principe.....	0	0	-	0	0	-
Burundi.....	0	0	-	0	0	-
Sant'Elena e dipendenze.....	0	0	-	0	0	-
Territ. Britannico dell'Oc. I. ....	0	0	-	0	0	-
Mayotte.....	0	0	-	0	0	-
Swaziland.....	0	0	-	0	0	-
Lesotho.....	0	0	-	0	0	-
Groenlandia.....	0	0	-	0	0	-
S. Pierre e Miquelon.....	0	0	-	0	0	-
Anguilla.....	0	0	-	54.185	0	-100,0%
Saint Kitts (Christopher) e N. ....	0	0	-	2.730	0	-100,0%
Isole Turks e Caicos.....	0	0	-	0	0	-
Isole Vergini USA.....	0	0	-	1.858	0	-100,0%
Guadalupa.....	0	0	-	0	0	-
Antigua e Barbuda.....	4.408	0	-100,0%	33.826	0	-100,0%
Martinica.....	0	0	-	0	0	-
Santa Lucia.....	0	0	-	8.059	0	-100,0%
Saint Barthélemy.....	0	0	-	218.915	0	-100,0%
San Vincenzo.....	0	0	-	0	0	-
Montserrat.....	0	0	-	0	0	-
Grenada.....	0	0	-	0	0	-
Curacao.....	0	0	-	131.014	0	-100,0%
Bonaire, Sint Eustatius e Saba.....	0	0	-	15.418	0	-100,0%
Antille Olandesi.....	0	0	-	0	0	-
Sint Maarten.....	0	0	-	187.184	0	-100,0%
Guyana.....	3.252	0	-100,0%	3.252	0	-100,0%
Guyana francese.....	0	0	-	0	0	-
Isole Falkland.....	0	0	-	0	0	-
Bhutan.....	0	0	-	0	0	-
Timor Est.....	0	0	-	0	0	-
Corea del Nord.....	0	0	-	0	0	-
Oceania Australiana.....	0	0	-	0	0	-
Nauru.....	0	0	-	0	0	-
Isole Salomone.....	0	0	-	0	0	-
Tuvalu.....	0	0	-	0	0	-
Oceania Americana.....	0	0	-	0	0	-
Isole Wallis e Futuna.....	0	0	-	0	0	-
Kiribati.....	0	0	-	0	0	-
Pitcairn.....	0	0	-	0	0	-
Oceania Neo-Zelandese.....	0	0	-	0	0	-
Vanuatu.....	0	0	-	0	0	-
Tonga.....	0	0	-	20.900	0	-100,0%
Samoa Occidentali.....	0	0	-	0	0	-
Marianne Settentrionali.....	0	0	-	0	0	-
Federazione Stati Micronesia.....	0	0	-	0	0	-
Palau.....	0	0	-	0	0	-
Samoa Americane.....	0	0	-	0	0	-
Guam.....	0	0	-	0	0	-
Isole minori lontane degli US.....	0	0	-	0	0	-
Isola Cocos.....	0	0	-	0	0	-
Isola Christmas.....	0	0	-	0	0	-
Isole Mc Donald.....	0	0	-	0	0	-

TAB. CE.02.40 - Paesi classificati per valore decrescente dell'import 2020  
 Forlì-Cesena - Anni 2019 e 2020 - valori in euro

	Import 2019	Import 2020	Variazione import 2020/19	Export 2019	Export 2020	Variazione export 2020/19
Isole Norfolk.....	0	0	-	0	0	-
Isole Cook.....	0	0	-	0	0	-
Isole Niue.....	0	0	-	0	0	-
Isole Tokelau.....	0	0	-	0	0	-
Regioni Polari.....	0	0	-	0	0	-
Antartide.....	0	0	-	0	0	-
Isola Bouvet.....	0	0	-	0	0	-
Georgia del sud, Sandwich.....	0	0	-	0	0	-
Terre Australi francesi.....	0	0	-	0	0	-
Provviste e dotazioni di bordo.....	0	0	-	0	0	-
Paesi e territori non determi. ....	0	0	-	0	0	-
Punti e depositi franchi.....	0	0	-	0	0	-
Paesi e territori non specifi. ....	0	0	-	1.648	0	-100,0%
Paesi e territori non specifi. ....	0	0	-	0	0	-
<b>Tutti i paesi.....</b>	<b>1.836.390.677</b>	<b>1.604.023.377</b>	<b>-12,7%</b>	<b>3.727.972.295</b>	<b>3.408.529.142</b>	<b>-8,6%</b>

Fonte: Coeweb - ISTAT

Elaborazione: SIMET - Camera di commercio della Romagna - Forlì-Cesena e Rimini

TAB. CE.02.41 - Paesi classificati per valore decrescente dell'export 2020  
Forlì-Cesena - Anni 2019 e 2020 - valori in euro

	Import 2019	Import 2020	Variazione import 2020/19	Export 2019	Export 2020	Variazione export 2020/19
Francia.....	115.731.362	116.113.269	+0,3%	511.744.958	506.201.317	-1,1%
Germania.....	234.569.010	235.413.253	+0,4%	458.875.754	429.598.120	-6,4%
Regno Unito.....	32.609.202	31.220.650	-4,3%	257.386.294	218.782.898	-15,0%
Stati Uniti d'America.....	28.381.223	24.257.395	-14,5%	250.475.778	216.558.054	-13,5%
Spagna.....	154.598.537	139.884.238	-9,5%	179.048.928	155.133.511	-13,4%
Polonia.....	29.589.288	26.727.066	-9,7%	150.846.089	138.617.715	-8,1%
Paesi Bassi.....	118.644.726	105.936.428	-10,7%	120.492.104	122.938.169	+2,0%
Cina.....	220.918.712	195.262.657	-11,6%	106.525.252	110.101.664	+3,4%
Belgio.....	75.591.202	66.061.257	-12,6%	88.676.582	86.634.549	-2,3%
Russia.....	3.389.395	5.081.677	+49,9%	89.604.728	73.069.885	-18,5%
Svizzera.....	14.524.236	12.274.442	-15,5%	67.805.750	64.497.152	-4,9%
Austria.....	37.723.352	33.699.090	-10,7%	66.814.370	58.457.033	-12,5%
Rep. Ceca.....	13.836.220	11.348.374	-18,0%	76.211.546	57.866.764	-24,1%
Romania.....	26.892.181	24.216.471	-9,9%	67.310.583	51.563.367	-23,4%
Giappone.....	19.143.639	11.800.993	-38,4%	59.855.706	51.166.885	-14,5%
Danimarca.....	16.692.968	15.972.968	-4,3%	52.926.335	49.998.228	-5,5%
Grecia.....	28.613.693	29.558.394	+3,3%	51.675.112	46.466.639	-10,1%
Australia.....	641.886	453.894	-29,3%	43.192.864	45.461.939	+5,3%
Svezia.....	11.026.454	14.542.748	+31,9%	40.577.249	39.310.542	-3,1%
Turchia.....	44.537.750	45.897.710	+3,1%	40.103.162	38.648.226	-3,6%
Croazia.....	3.811.543	9.126.914	+139,5%	30.643.047	36.921.315	+20,5%
Portogallo.....	12.223.248	6.527.901	-46,6%	50.612.612	35.235.641	-30,4%
Corea del Sud.....	12.434.290	7.804.190	-37,2%	33.919.865	32.743.205	-3,5%
Malta.....	125.304	259.724	+107,3%	33.064.952	32.413.013	-2,0%
Canada.....	1.741.852	1.894.460	+8,8%	25.815.424	31.553.442	+22,2%
Hong Kong.....	1.198.300	1.126.281	-6,0%	40.743.719	30.117.779	-26,1%
Slovenia.....	18.291.771	14.637.120	-20,0%	41.912.950	29.953.746	-28,5%
Emirati Arabi Uniti.....	1.266.208	654.812	-48,3%	35.841.452	27.537.042	-23,2%
Egitto.....	5.370.775	5.715.715	+6,4%	30.646.443	27.118.819	-11,5%
Ungheria.....	15.282.515	16.972.626	+11,1%	28.325.795	26.583.054	-6,2%
Slovacchia.....	22.175.941	18.653.901	-15,9%	29.266.382	23.406.405	-20,0%
Marocco.....	42.621.632	34.980.925	-17,9%	21.164.209	22.784.667	+7,7%
Israele.....	6.614.003	6.883.036	+4,1%	20.659.648	22.259.204	+7,7%
Taiwan.....	14.319.371	14.094.236	-1,6%	25.301.891	22.228.494	-12,1%
Finlandia.....	5.567.976	7.442.271	+33,7%	22.034.864	19.295.927	-12,4%
India.....	50.701.150	32.672.309	-35,6%	24.819.329	18.717.964	-24,6%
Cipro.....	8.263	3.776.091	+45.598,8%	9.628.573	17.571.504	+82,5%
Ucraina.....	6.145.768	8.312.707	+35,3%	14.884.220	17.438.071	+17,2%
Algeria.....	45.033	8.550	-81,0%	20.652.315	17.105.149	-17,2%
Bulgaria.....	5.464.539	5.888.679	+7,8%	18.369.294	16.950.242	-7,7%
Messico.....	4.195.876	3.366.950	-19,8%	12.627.605	13.744.747	+8,8%
Bahreïn.....	137.783	0	-100,0%	4.038.412	13.037.385	+222,8%
Repubblica Sudafricana.....	4.879.614	6.021.185	+23,4%	18.325.777	12.628.194	-31,1%
Brasile.....	5.023.067	4.456.724	-11,3%	14.919.522	12.359.708	-17,2%
Arabia Saudita.....	2.483.265	2.377.961	-4,2%	14.559.695	12.196.331	-16,2%
Cile.....	4.278.524	2.567.025	-40,0%	12.738.741	11.970.298	-6,0%
Albania.....	4.763.985	4.805.543	+0,9%	12.614.558	10.951.431	-13,2%
Norvegia.....	625.435	1.233.418	+97,2%	12.395.359	10.334.540	-16,6%
Serbia.....	1.398.444	2.790.535	+99,5%	9.747.191	9.881.389	+1,4%
Irlanda.....	10.083.410	7.084.567	-29,7%	11.974.589	9.806.847	-18,1%
Singapore.....	572.882	943.844	+64,8%	11.755.167	9.498.408	-19,2%
Vietnam.....	25.284.678	18.207.382	-28,0%	9.157.139	8.769.233	-4,2%
Bangladesh.....	115.839.454	85.588.978	-26,1%	4.607.392	8.316.006	+80,5%
Lituania.....	7.190.736	2.294.047	-68,1%	9.835.995	8.293.312	-15,7%
Tailandia.....	13.750.628	9.405.992	-31,6%	8.758.487	7.382.745	-15,7%
Nuova Zelanda.....	3.399.000	2.794.021	-17,8%	10.141.052	7.241.950	-28,6%
Giordania.....	132.930	735.009	+452,9%	5.235.985	7.016.446	+34,0%
Qatar.....	4.950	390.311	+7.785,1%	8.611.642	6.417.140	-25,5%
Nigeria.....	5.947	0	-100,0%	10.716.489	6.326.551	-41,0%
Tunisia.....	7.995.117	12.766.341	+59,7%	8.787.328	6.278.095	-28,6%
Iran.....	1.139.489	950.799	-16,6%	7.640.211	6.262.237	-18,0%

TAB. CE.02.41 - Paesi classificati per valore decrescente dell'export 2020  
Forlì-Cesena - Anni 2019 e 2020 - valori in euro

	Import 2019	Import 2020	Variazione import 2020/19	Export 2019	Export 2020	Variazione export 2020/19
Iraq.....	3.766	0	-100,0%	13.246.590	5.796.343	-56,2%
Colombia.....	626.764	216.000	-65,5%	4.244.259	4.825.912	+13,7%
Lettonia.....	561.707	725.032	+29,1%	4.288.369	4.475.923	+4,4%
Lussemburgo.....	945.500	1.023.934	+8,3%	5.153.966	4.468.787	-13,3%
Indonesia.....	5.900.842	8.235.967	+39,6%	10.201.089	4.427.525	-56,6%
Bahamas.....	0	0	-	3.430.200	4.115.522	+20,0%
Estonia.....	109.647	78.646	-28,3%	4.275.494	3.574.420	-16,4%
Kazakistan.....	12.969	0	-100,0%	4.436.020	3.539.883	-20,2%
Sudan.....	4.636	21.820	+370,7%	2.659.576	3.532.326	+32,8%
Malaysia.....	1.409.995	931.565	-33,9%	4.527.995	3.503.076	-22,6%
Senegal.....	17.996.001	9.502.789	-47,2%	2.926.774	3.389.192	+15,8%
Kuwait.....	0	99.885	-	4.461.217	3.347.502	-25,0%
Filippine.....	124.350	76.588	-38,4%	4.731.067	3.254.591	-31,2%
Oman.....	93.806	190.478	+103,1%	1.857.946	3.031.146	+63,1%
Argentina.....	38.840.248	17.826.847	-54,1%	4.841.125	3.023.292	-37,5%
Etiopia.....	489.276	296.318	-39,4%	2.579.707	2.842.955	+10,2%
Moldavia.....	1.256.028	1.067.596	-15,0%	4.209.542	2.828.526	-32,8%
Guinea.....	0	0	-	2.085.896	2.746.670	+31,7%
Costa d'Avorio.....	1.025.074	3.003.828	+193,0%	715.461	2.724.194	+280,8%
Bielorussia.....	11.573	0	-100,0%	2.087.344	2.675.011	+28,2%
Libano.....	105.893	29.775	-71,9%	7.892.517	2.673.752	-66,1%
Ghana.....	393.880	121.820	-69,1%	2.219.439	2.616.164	+17,9%
Georgia.....	2.520	1.048	-58,4%	2.140.325	2.588.711	+20,9%
Bosnia-Erzegovina.....	472.418	470.633	-0,4%	3.206.266	2.574.728	-19,7%
Macedonia.....	1.513.724	1.702.491	+12,5%	2.286.162	2.448.772	+7,1%
Libia.....	0	0	-	3.287.858	2.380.910	-27,6%
Pakistan.....	31.252.318	15.416.662	-50,7%	2.698.757	2.137.255	-20,8%
Uzbekistan.....	1.139.569	138.292	-87,9%	2.654.610	2.107.723	-20,6%
Camerun.....	10.303.392	9.098.585	-11,7%	2.838.206	2.099.440	-26,0%
Azerbaigian.....	33.033	0	-100,0%	1.747.058	2.052.616	+17,5%
Kosovo.....	4.856	0	-100,0%	2.296.845	1.980.829	-13,8%
Benin.....	5.093	1.692	-66,8%	2.263.249	1.778.113	-21,4%
Repubblica Dominicana.....	1.098.421	83.902	-92,4%	2.902.630	1.735.898	-40,2%
Uganda.....	236.885	38.957	-83,6%	1.995.436	1.696.819	-15,0%
Isole Marshall.....	0	0	-	0	1.642.485	-
Kenia.....	261.217	355.474	+36,1%	1.669.507	1.592.577	-4,6%
Provviste e dotazioni di bord. ....	0	0	-	1.862.638	1.477.701	-20,7%
Perù.....	1.113.187	149.192	-86,6%	3.358.902	1.470.281	-56,2%
Uruguay.....	1.148.220	454.929	-60,4%	1.305.290	1.433.191	+9,8%
Honduras.....	0	1.442	-	634.273	1.346.606	+112,3%
Cambogia.....	15.629.430	5.761.961	-63,1%	1.282.284	1.313.582	+2,4%
Congo (Repubblica).....	81.892	51.525	-37,1%	266.896	1.291.297	+383,8%
Costarica.....	85.271	95.928	+12,5%	944.042	1.248.988	+32,3%
Panama.....	443.136	0	-100,0%	1.445.391	1.235.957	-14,5%
Montenegro.....	37.612	28.418	-24,4%	3.667.767	1.086.704	-70,4%
Cuba.....	0	0	-	1.128.040	1.038.498	-7,9%
Ecuador.....	13.751.871	3.401.159	-75,3%	1.565.963	1.005.733	-35,8%
Guinea Equatoriale.....	0	0	-	1.110.315	936.848	-15,6%
Guatemala.....	38.495	0	-100,0%	1.238.602	906.123	-26,8%
Yemen.....	6.876	0	-100,0%	792.294	820.963	+3,6%
Armenia.....	2.800	0	-100,0%	938.126	820.638	-12,5%
Somalia.....	0	0	-	778.753	744.316	-4,4%
Maurizio.....	0	0	-	713.605	732.951	+2,7%
Maldivi.....	2.313	0	-100,0%	1.946.942	724.250	-62,8%
Angola.....	0	0	-	379.269	720.317	+89,9%
Macao.....	4.756	129.646	+2.625,9%	1.433.420	719.871	-49,8%
Bolivia.....	0	0	-	418.851	706.712	+68,7%
Provviste e dotazioni di bord. ....	0	0	-	213.578	702.663	+229,0%
Venezuela.....	9.136	4.325	-52,7%	841.854	699.616	-16,9%
Comore.....	0	0	-	451.889	692.054	+53,1%
Togo.....	43.103	41.530	-3,6%	773.708	629.559	-18,6%



TAB. CE.02.41 - Paesi classificati per valore decrescente dell'export 2020  
Forlì-Cesena - Anni 2019 e 2020 - valori in euro

	Import 2019	Import 2020	Variazione import 2020/19	Export 2019	Export 2020	Variazione export 2020/19
Sri Lanka.....	43.431	237.060	+445,8%	1.665.949	599.948	-64,0%
Tanzania.....	2.182.887	1.023.599	-53,1%	260.922	564.560	+116,4%
Nuova Caledonia e dipendenze.....	0	0	-	419.732	560.050	+33,4%
Zimbabwe.....	0	9.100	-	68.116	535.106	+685,6%
Polinesia Francese.....	0	0	-	458.291	515.405	+12,5%
Gabon.....	922.304	1.165.065	+26,3%	370.834	475.885	+28,3%
El Salvador.....	45.306	28.065	-38,1%	392.643	424.641	+8,1%
Papuasiasia-Nuova Guinea.....	0	0	-	401.768	388.156	-3,4%
Haiti.....	0	0	-	71.133	339.555	+377,4%
Congo (Rep. Dem. Ex Zaire).....	0	0	-	61.767	335.755	+443,6%
Liberia.....	0	0	-	162.700	328.453	+101,9%
Mongolia.....	0	0	-	362.479	291.857	-19,5%
Myanmar.....	7.338.089	4.248.134	-42,1%	157.441	285.863	+81,6%
Barbados.....	0	0	-	268.256	284.287	+6,0%
Islanda.....	7.828	25.312	+223,4%	324.470	271.913	-16,2%
Suriname.....	0	0	-	1.611	268.054	+16.539,0%
Malawi.....	0	0	-	112.334	252.997	+125,2%
Isole Faeroer.....	0	0	-	2.665	249.000	+9.243,3%
Trinidad e Tobago.....	0	0	-	119.728	238.842	+99,5%
Seychelles e dipendenze.....	0	0	-	195.960	226.897	+15,8%
Burkina-Faso.....	0	0	-	488.098	205.533	-57,9%
Paraguay.....	0	0	-	477.022	165.474	-65,3%
Kirghizistan.....	0	0	-	276.289	164.813	-40,3%
Mali.....	0	0	-	143.578	144.412	+0,6%
Siria.....	0	0	-	665.382	138.657	-79,2%
Giamaica.....	0	0	-	15.499	135.163	+772,1%
Belize.....	0	0	-	114.360	128.993	+12,8%
Madagascar.....	0	1.727	-	178.373	123.093	-31,0%
Mauritania.....	5.614.027	2.454.078	-56,3%	33.792	117.181	+246,8%
Nepal.....	3.403	268.408	+7.787,4%	66.985	103.021	+53,8%
Cisgiordania/striscia di Gaza.....	0	0	-	14.223	101.018	+610,2%
Ciad.....	0	0	-	47.455	85.088	+79,3%
Niger.....	0	0	-	225.800	82.043	-63,7%
Bermuda.....	0	0	-	4.002	81.932	+1.947,3%
Gibilterra.....	0	0	-	16.479	72.194	+338,1%
Brunei.....	0	0	-	44.166	67.706	+53,3%
Turkmenistan.....	0	0	-	237.369	56.946	-76,0%
Isole Vergini Britann. e Mont. ....	0	23.809	-	19.248	56.945	+195,8%
Andorra.....	0	0	-	82.579	54.846	-33,6%
Liechtenstein.....	0	0	-	114.496	54.715	-52,2%
Eritrea.....	0	0	-	84.336	54.369	-35,5%
Afganistan.....	0	0	-	26.180	54.175	+106,9%
Nicaragua.....	2.148.300	793.800	-63,0%	69.623	52.438	-24,7%
Repubblica Centrafricana.....	0	0	-	0	43.500	-
Gibuti.....	0	0	-	49.116	31.465	-35,9%
Tagikistan.....	0	0	-	65.140	31.359	-51,9%
Dominica.....	0	0	-	0	31.001	-
Aruba.....	0	0	-	4.278	30.568	+614,5%
Capo Verde.....	0	0	-	296.129	29.505	-90,0%
Mozambico.....	88.366	0	-100,0%	958.129	29.331	-96,9%
Zambia.....	4.424	7.786	+76,0%	34.867	21.798	-37,5%
Botswana.....	0	0	-	39.872	20.796	-47,8%
Laos.....	0	0	-	1.159	19.498	+1.582,3%
Paesi e territori non determi. ....	97.622	1.180	-98,8%	193.455	18.782	-90,3%
Namibia.....	2.958.967	746.324	-74,8%	5.097	12.469	+144,6%
Figi.....	0	0	-	10.124	4.795	-52,6%
Isole Cayman.....	0	0	-	3.490	4.250	+21,8%
Ruanda.....	0	0	-	41.921	3.983	-90,5%
Gambia.....	0	0	-	38.370	2.723	-92,9%
Paesi e territori non determi. ....	42.202	177.197	+319,9%	6.902	0	-100,0%
Paesi e territori non specifi. ....	0	0	-	0	0	-

TAB. CE.02.41 - Paesi classificati per valore decrescente dell'export 2020  
Forlì-Cesena - Anni 2019 e 2020 - valori in euro

	Import 2019	Import 2020	Variazione import 2020/19	Export 2019	Export 2020	Variazione export 2020/19
Città del Vaticano.....	2.630	0	-100,0%	0	0	-
San Marino.....	0	0	-	0	0	-
Serbia e Montenegro.....	0	0	-	0	0	-
Monaco.....	0	0	-	0	0	-
Ceuta.....	0	0	-	1.215	0	-100,0%
Melilla.....	0	0	-	0	0	-
Sud Sudan.....	0	0	-	0	0	-
Guinea-Bissau.....	0	0	-	0	0	-
Sierra Leone.....	0	0	-	24.251	0	-100,0%
São Tomè e Principe.....	0	0	-	0	0	-
Burundi.....	0	0	-	0	0	-
Sant'Elena e dipendenze.....	0	0	-	0	0	-
Territ. Britannico dell'Oc. I. ....	0	0	-	0	0	-
Mayotte.....	0	0	-	0	0	-
Swaziland.....	0	0	-	0	0	-
Lesotho.....	0	0	-	0	0	-
Groenlandia.....	0	0	-	0	0	-
S. Pierre e Miquelon.....	0	0	-	0	0	-
Anguilla.....	0	0	-	54.185	0	-100,0%
Saint Kitts (Christopher) e N. ....	0	0	-	2.730	0	-100,0%
Isole Turks e Caicos.....	0	0	-	0	0	-
Isole Vergini USA.....	0	0	-	1.858	0	-100,0%
Guadalupa.....	0	0	-	0	0	-
Antigua e Barbuda.....	4.408	0	-100,0%	33.826	0	-100,0%
Martinica.....	0	0	-	0	0	-
Santa Lucia.....	0	0	-	8.059	0	-100,0%
Saint Barthélemy.....	0	0	-	218.915	0	-100,0%
San Vincenzo.....	0	0	-	0	0	-
Montserrat.....	0	0	-	0	0	-
Grenada.....	0	0	-	0	0	-
Curacao.....	0	0	-	131.014	0	-100,0%
Bonaire, Sint Eustatius e Saba.....	0	0	-	15.418	0	-100,0%
Antille Olandesi.....	0	0	-	0	0	-
Sint Maarten.....	0	0	-	187.184	0	-100,0%
Guyana.....	3.252	0	-100,0%	3.252	0	-100,0%
Guyana francese.....	0	0	-	0	0	-
Isole Falkland.....	0	0	-	0	0	-
Bhutan.....	0	0	-	0	0	-
Timor Est.....	0	0	-	0	0	-
Corea del Nord.....	0	0	-	0	0	-
Oceania Australiana.....	0	0	-	0	0	-
Nauru.....	0	0	-	0	0	-
Isole Salomone.....	0	0	-	0	0	-
Tuvalu.....	0	0	-	0	0	-
Oceania Americana.....	0	0	-	0	0	-
Isole Wallis e Futuna.....	0	0	-	0	0	-
Kiribati.....	0	0	-	0	0	-
Pitcairn.....	0	0	-	0	0	-
Oceania Neo-Zelandese.....	0	0	-	0	0	-
Vanuatu.....	0	0	-	0	0	-
Tonga.....	0	0	-	20.900	0	-100,0%
Samoa Occidentali.....	0	0	-	0	0	-
Marianne Settentrionali.....	0	0	-	0	0	-
Federazione Stati Micronesia.....	0	0	-	0	0	-
Palau.....	0	0	-	0	0	-
Samoa Americane.....	0	0	-	0	0	-
Guam.....	0	0	-	0	0	-
Isole minori lontane degli US.....	0	0	-	0	0	-
Isola Cocos.....	0	0	-	0	0	-
Isola Christmas.....	0	0	-	0	0	-
Isole Mc Donald.....	0	0	-	0	0	-

TAB. CE.02.41 - Paesi classificati per valore decrescente dell'export 2020  
 Forlì-Cesena - Anni 2019 e 2020 - valori in euro

	Import 2019	Import 2020	Variazione import 2020/19	Export 2019	Export 2020	Variazione export 2020/19
Isole Norfolk.....	0	0	-	0	0	-
Isole Cook.....	0	0	-	0	0	-
Isole Niue.....	0	0	-	0	0	-
Isole Tokelau.....	0	0	-	0	0	-
Regioni Polari.....	0	0	-	0	0	-
Antartide.....	0	0	-	0	0	-
Isola Bouvet.....	0	0	-	0	0	-
Georgia del sud, Sandwich.....	0	0	-	0	0	-
Terre Australi francesi.....	0	0	-	0	0	-
Provviste e dotazioni di bordo.....	0	0	-	0	0	-
Paesi e territori non determi. ....	0	0	-	0	0	-
Punti e depositi franchi.....	0	0	-	0	0	-
Paesi e territori non specifi. ....	0	0	-	1.648	0	-100,0%
Paesi e territori non specifi. ....	0	0	-	0	0	-
<b>Tutti i paesi.....</b>	<b>1.836.390.677</b>	<b>1.604.023.377</b>	<b>-12,7%</b>	<b>3.727.972.295</b>	<b>3.408.529.142</b>	<b>-8,6%</b>

Fonte: Coeweb - ISTAT

Elaborazione: SIMET - Camera di commercio della Romagna - Forlì-Cesena e Rimini



# Analisi dei principali prodotti importati ed esportati della provincia di Forlì-Cesena

---

Primi 10 prodotti importati ed esportati della provincia di Forlì-Cesena

TAB. CE.02.50.01 - Provenienza delle importazioni per area geografica - Prodotti chimici di base, fertilizzanti e composti azotati, materie plastiche e gomma sintetica in forme primarie  
Forlì-Cesena - Anni 2019 e 2020 - valori in euro

	Import 2019	Import 2020	Variazione import 2020/19	Indice di composizione import 2020
Unione Europea a 27.....	119.436.564	105.174.731	-11,9%	66,8%
Asia Orientale.....	26.664.834	18.036.349	-32,4%	11,5%
Asia Centrale.....	27.764.287	17.966.872	-35,3%	11,4%
Medio Oriente.....	6.651.859	7.455.044	+12,1%	4,7%
Altri Paesi d'Europa.....	4.897.586	5.077.484	+3,7%	3,2%
America Centro-Meridionale.....	3.649.481	2.482.641	-32,0%	1,6%
America Settentrionale.....	1.535.164	681.921	-55,6%	0,4%
Altri Paesi Africani.....	429.413	576.549	+34,3%	0,4%
Africa Settentrionale.....	139.570	65.890	-52,8%	0,0%
Oceania.....	0	0	-	0,0%
Altre destinazioni.....	0	0	-	-
<b>Tutti i paesi.....</b>	<b>191.168.758</b>	<b>157.517.481</b>	<b>-17,6%</b>	<b>100,0%</b>

Fonte: Coeweb - ISTAT

Elaborazione: SIMET - Camera di commercio della Romagna - Forlì-Cesena e Rimini

TAB. CE.02.50.02 - Provenienza delle importazioni per paese - Prodotti chimici di base, fertilizzanti e composti azotati, materie plastiche e gomma sintetica in forme primarie  
Forlì-Cesena - Anni 2019 e 2020 - valori in euro

	Import 2019	Import 2020	Variazione import 2020/19	Indice di composizione import 2020
Germania.....	16.249.427	24.236.818	+49,2%	15,4%
Spagna.....	18.989.907	19.848.032	+4,5%	12,6%
Paesi Bassi.....	37.687.994	18.380.349	-51,2%	11,7%
India.....	27.020.415	17.652.155	-34,7%	11,2%
Francia.....	12.048.525	14.980.244	+24,3%	9,5%
Belgio.....	15.291.889	13.979.341	-8,6%	8,9%
Corea del Sud.....	8.658.247	5.654.897	-34,7%	3,6%
Israele.....	4.406.106	5.135.677	+16,6%	3,3%
Taiwan.....	5.816.128	4.900.893	-15,7%	3,1%
Cina.....	10.365.923	4.599.436	-55,6%	2,9%
Regno Unito.....	2.886.350	3.253.539	+12,7%	2,1%
Ungheria.....	3.710.193	2.874.510	-22,5%	1,8%
Brasile.....	3.318.495	2.482.641	-25,2%	1,6%
Austria.....	3.515.398	2.122.341	-39,6%	1,3%
Arabia Saudita.....	2.150.083	1.849.784	-14,0%	1,2%
Vietnam.....	956.890	1.455.550	+52,1%	0,9%
Danimarca.....	1.579.512	1.440.404	-8,8%	0,9%
Rep. Ceca.....	1.843.911	1.417.547	-23,1%	0,9%
Slovenia.....	1.341.072	1.165.054	-13,1%	0,7%
Romania.....	1.896.911	971.950	-48,8%	0,6%
<b>Top20 import.....</b>	<b>179.733.376</b>	<b>148.401.162</b>	<b>-17,4%</b>	<b>94,2%</b>
<b>Altre destinazioni.....</b>	<b>11.435.382</b>	<b>9.116.319</b>	<b>-20,3%</b>	<b>5,8%</b>
<b>Tutti i paesi.....</b>	<b>191.168.758</b>	<b>157.517.481</b>	<b>-17,6%</b>	<b>100,0%</b>

Fonte: Coeweb - ISTAT

Elaborazione: SIMET - Camera di commercio della Romagna - Forlì-Cesena e Rimini

TAB. CE.02.51.01 - Provenienza delle importazioni per area geografica - Articoli di abbigliamento, escluso l'abbigliamento in pelliccia  
Forlì-Cesena - Anni 2019 e 2020 - valori in euro

	Import 2019	Import 2020	Variazione import 2020/19	Indice di composizione import 2020
Asia Centrale.....	111.857.972	75.962.261	-32,1%	62,3%
Asia Orientale.....	37.556.866	24.650.782	-34,4%	20,2%
Unione Europea a 27.....	16.928.527	13.333.965	-21,2%	10,9%
Altri Paesi d'Europa.....	6.396.541	4.082.050	-36,2%	3,3%
Africa Settentrionale.....	5.693.745	3.509.304	-38,4%	2,9%
Altri Paesi Africani.....	124.032	195.035	+57,2%	0,2%
America Settentrionale.....	264.215	142.461	-46,1%	0,1%
America Centro-Meridionale.....	66.503	17.208	-74,1%	0,0%
Medio Oriente.....	7.351	14.346	+95,2%	0,0%
Oceania.....	3.046	1.724	-43,4%	0,0%
Altre destinazioni.....	0	0	-	-
<b>Tutti i paesi.....</b>	<b>178.898.798</b>	<b>121.909.136</b>	<b>-31,9%</b>	<b>100,0%</b>

Fonte: Coeweb - ISTAT

Elaborazione: SIMET - Camera di commercio della Romagna - Forlì-Cesena e Rimini

TAB. CE.02.51.02 - Provenienza delle importazioni per paese - Articoli di abbigliamento, escluso l'abbigliamento in pelliccia  
Forlì-Cesena - Anni 2019 e 2020 - valori in euro

	Import 2019	Import 2020	Variazione import 2020/19	Indice di composizione import 2020
Bangladesh.....	92.040.804	66.773.306	-27,5%	54,8%
Cina.....	21.547.378	14.725.176	-31,7%	12,1%
Pakistan.....	12.825.770	5.492.502	-57,2%	4,5%
Cambogia.....	9.850.567	5.134.859	-47,9%	4,2%
Belgio.....	9.419.657	4.357.040	-53,7%	3,6%
India.....	6.030.449	3.594.024	-40,4%	2,9%
Francia.....	2.195.638	3.380.480	+54,0%	2,8%
Vietnam.....	2.424.738	3.301.078	+36,1%	2,7%
Tunisia.....	4.000.149	3.233.456	-19,2%	2,7%
Germania.....	1.416.322	2.474.400	+74,7%	2,0%
Turchia.....	1.863.336	1.789.983	-3,9%	1,5%
Myanmar.....	3.645.177	1.396.858	-61,7%	1,1%
Moldavia.....	1.232.681	1.052.485	-14,6%	0,9%
Regno Unito.....	3.061.894	990.415	-67,7%	0,8%
Paesi Bassi.....	1.110.769	811.633	-26,9%	0,7%
Romania.....	569.332	740.917	+30,1%	0,6%
Spagna.....	987.634	615.946	-37,6%	0,5%
Croazia.....	435.617	403.009	-7,5%	0,3%
Marocco.....	1.654.017	272.939	-83,5%	0,2%
Danimarca.....	389.738	204.292	-47,6%	0,2%
<b>Top20 import.....</b>	<b>176.701.667</b>	<b>120.744.798</b>	<b>-31,7%</b>	<b>99,0%</b>
<b>Altre destinazioni.....</b>	<b>2.197.131</b>	<b>1.164.338</b>	<b>-47,0%</b>	<b>1,0%</b>
<b>Tutti i paesi.....</b>	<b>178.898.798</b>	<b>121.909.136</b>	<b>-31,9%</b>	<b>100,0%</b>

Fonte: Coeweb - ISTAT

Elaborazione: SIMET - Camera di commercio della Romagna - Forlì-Cesena e Rimini

TAB. CE.02.52.01 - Provenienza delle importazioni per area geografica - Pesce, crostacei e molluschi lavorati e conservati

Forlì-Cesena - Anni 2019 e 2020 - valori in euro

	Import 2019	Import 2020	Variazione import 2020/19	Indice di composizione import 2020
Africa Settentrionale.....	41.196.261	34.807.667	-15,5%	32,8%
Asia Orientale.....	30.347.587	18.406.341	-39,3%	17,4%
America Centro-Meridionale.....	53.512.762	17.625.942	-67,1%	16,6%
Altri Paesi Africani.....	30.498.079	16.639.994	-45,4%	15,7%
Unione Europea a 27.....	14.733.550	13.324.368	-9,6%	12,6%
Asia Centrale.....	5.291.092	2.503.660	-52,7%	2,4%
Altri Paesi d'Europa.....	1.357.531	1.217.832	-10,3%	1,1%
America Settentrionale.....	1.587.996	924.638	-41,8%	0,9%
Oceania.....	268.220	558.461	+108,2%	0,5%
Medio Oriente.....	0	0	-	-
Altre destinazioni.....	0	0	-	-
<b>Tutti i paesi.....</b>	<b>178.793.078</b>	<b>106.008.903</b>	<b>-40,7%</b>	<b>100,0%</b>

Fonte: Coeweb - ISTAT

Elaborazione: SIMET - Camera di commercio della Romagna - Forlì-Cesena e Rimini

TAB. CE.02.52.02 - Provenienza delle importazioni per paese - Pesce, crostacei e molluschi lavorati e conservati

Forlì-Cesena - Anni 2019 e 2020 - valori in euro

	Import 2019	Import 2020	Variazione import 2020/19	Indice di composizione import 2020
Marocco.....	40.373.694	34.427.430	-14,7%	32,5%
Argentina.....	33.168.238	11.489.698	-65,4%	10,8%
Senegal.....	17.994.781	8.325.366	-53,7%	7,9%
Spagna.....	5.832.839	6.942.497	+19,0%	6,5%
Tailandia.....	10.413.822	6.718.946	-35,5%	6,3%
Cina.....	9.209.861	5.426.241	-41,1%	5,1%
Vietnam.....	8.063.787	4.502.115	-44,2%	4,2%
Repubblica Sudafricana.....	3.290.516	4.353.052	+32,3%	4,1%
Ecuador.....	13.697.303	3.395.708	-75,2%	3,2%
Paesi Bassi.....	3.526.388	2.784.251	-21,0%	2,6%
Messico.....	3.200.481	2.507.238	-21,7%	2,4%
India.....	5.291.092	2.503.660	-52,7%	2,4%
Mauritania.....	5.611.851	2.454.078	-56,3%	2,3%
Indonesia.....	2.519.708	1.736.946	-31,1%	1,6%
Danimarca.....	1.915.135	1.661.799	-13,2%	1,6%
Namibia.....	2.958.967	746.324	-74,8%	0,7%
Regno Unito.....	1.021.934	687.511	-32,7%	0,6%
Nuova Zelanda.....	268.220	558.461	+108,2%	0,5%
Albania.....	309.485	511.836	+65,4%	0,5%
Canada.....	567.687	475.093	-16,3%	0,4%
<b>Top20 import.....</b>	<b>169.235.789</b>	<b>102.208.250</b>	<b>-39,6%</b>	<b>96,4%</b>
<b>Altre destinazioni.....</b>	<b>9.557.289</b>	<b>3.800.653</b>	<b>-60,2%</b>	<b>3,6%</b>
<b>Tutti i paesi.....</b>	<b>178.793.078</b>	<b>106.008.903</b>	<b>-40,7%</b>	<b>100,0%</b>

Fonte: Coeweb - ISTAT

Elaborazione: SIMET - Camera di commercio della Romagna - Forlì-Cesena e Rimini



TAB. CE.02.53.01 - Provenienza delle importazioni per area geografica - Prodotti di colture agricole non permanenti  
Forlì-Cesena - Anni 2019 e 2020 - valori in euro

	Import 2019	Import 2020	Variazione import 2020/19	Indice di composizione import 2020
Unione Europea a 27.....	61.943.306	61.455.799	-0,8%	72,1%
Africa Settentrionale.....	5.260.861	5.554.647	+5,6%	6,5%
Asia Orientale.....	4.907.497	5.532.631	+12,7%	6,5%
America Centro-Meridionale.....	5.500.032	5.123.478	-6,8%	6,0%
America Settentrionale.....	1.571.937	2.555.529	+62,6%	3,0%
Altri Paesi Africani.....	2.309.895	2.426.243	+5,0%	2,8%
Altri Paesi d'Europa.....	2.387.658	1.934.652	-19,0%	2,3%
Asia Centrale.....	427.093	390.261	-8,6%	0,5%
Oceania.....	196.915	185.096	-6,0%	0,2%
Medio Oriente.....	65.976	52.950	-19,7%	0,1%
Altre destinazioni.....	0	0	-	-
<b>Tutti i paesi.....</b>	<b>84.571.170</b>	<b>85.211.286</b>	<b>+0,8%</b>	<b>100,0%</b>

Fonte: Coeweb - ISTAT

Elaborazione: SIMET - Camera di commercio della Romagna - Forlì-Cesena e Rimini

TAB. CE.02.53.02 - Provenienza delle importazioni per paese - Prodotti di colture agricole non permanenti  
Forlì-Cesena - Anni 2019 e 2020 - valori in euro

	Import 2019	Import 2020	Variazione import 2020/19	Indice di composizione import 2020
Francia.....	21.495.246	19.013.420	-11,5%	22,3%
Spagna.....	9.524.488	10.102.402	+6,1%	11,9%
Paesi Bassi.....	8.068.465	8.539.604	+5,8%	10,0%
Germania.....	8.978.754	8.290.420	-7,7%	9,7%
Egitto.....	4.958.644	5.459.680	+10,1%	6,4%
Argentina.....	4.747.451	4.782.734	+0,7%	5,6%
Cina.....	3.654.128	3.975.941	+8,8%	4,7%
Ungheria.....	1.204.459	3.960.994	+228,9%	4,6%
Croazia.....	882.789	3.500.406	+296,5%	4,1%
Belgio.....	3.456.852	2.979.611	-13,8%	3,5%
Stati Uniti d'America.....	1.571.937	2.555.529	+62,6%	3,0%
Romania.....	3.381.356	1.255.842	-62,9%	1,5%
Giappone.....	958.793	1.201.263	+25,3%	1,4%
Senegal.....	0	1.177.423	-	1,4%
Danimarca.....	1.382.949	1.013.626	-26,7%	1,2%
Turchia.....	1.893.055	844.302	-55,4%	1,0%
Repubblica Sudafricana.....	247.617	679.985	+174,6%	0,8%
Slovenia.....	789.892	662.953	-16,1%	0,8%
Polonia.....	466.368	601.664	+29,0%	0,7%
Austria.....	1.285.296	570.586	-55,6%	0,7%
<b>Top20 import.....</b>	<b>78.948.539</b>	<b>81.168.385</b>	<b>+2,8%</b>	<b>95,3%</b>
<b>Altre destinazioni.....</b>	<b>5.622.631</b>	<b>4.042.901</b>	<b>-28,1%</b>	<b>4,7%</b>
<b>Tutti i paesi.....</b>	<b>84.571.170</b>	<b>85.211.286</b>	<b>+0,8%</b>	<b>100,0%</b>

Fonte: Coeweb - ISTAT

Elaborazione: SIMET - Camera di commercio della Romagna - Forlì-Cesena e Rimini

TAB. CE.02.54.01 - Provenienza delle importazioni per area geografica - Altre macchine di impiego generale Forlì-Cesena - Anni 2019 e 2020 - valori in euro

	Import 2019	Import 2020	Variazione import 2020/19	Indice di composizione import 2020
Unione Europea a 27.....	34.269.857	29.489.942	-13,9%	49,2%
Asia Orientale.....	16.094.148	15.878.674	-1,3%	26,5%
Altri Paesi d'Europa.....	11.971.537	12.881.351	+7,6%	21,5%
Africa Settentrionale.....	453.335	809.330	+78,5%	1,4%
America Settentrionale.....	1.011.734	575.655	-43,1%	1,0%
Medio Oriente.....	169.875	175.768	+3,5%	0,3%
Asia Centrale.....	30.964	109.297	+253,0%	0,2%
Oceania.....	82.641	23.173	-72,0%	0,0%
America Centro-Meridionale.....	14.738	4.899	-66,8%	0,0%
Altri Paesi Africani.....	0	0	-	0,0%
Altre destinazioni.....	0	0	-	-
<b>Tutti i paesi.....</b>	<b>64.098.829</b>	<b>59.948.089</b>	<b>-6,5%</b>	<b>100,0%</b>

Fonte: Coeweb - ISTAT

Elaborazione: SIMET - Camera di commercio della Romagna - Forlì-Cesena e Rimini

TAB. CE.02.54.02 - Provenienza delle importazioni per paese - Altre macchine di impiego generale Forlì-Cesena - Anni 2019 e 2020 - valori in euro

	Import 2019	Import 2020	Variazione import 2020/19	Indice di composizione import 2020
Cina.....	15.267.457	14.749.098	-3,4%	24,6%
Turchia.....	10.088.759	11.020.138	+9,2%	18,4%
Slovacchia.....	8.539.019	7.857.300	-8,0%	13,1%
Germania.....	8.003.779	7.198.559	-10,1%	12,0%
Svezia.....	671.192	3.448.880	+413,8%	5,8%
Paesi Bassi.....	2.111.071	3.264.907	+54,7%	5,4%
Francia.....	4.824.733	1.430.765	-70,3%	2,4%
Spagna.....	1.351.846	1.155.199	-14,5%	1,9%
Svizzera.....	1.065.354	1.069.972	+0,4%	1,8%
Taiwan.....	295.098	1.004.771	+240,5%	1,7%
Tunisia.....	412.333	809.330	+96,3%	1,4%
Regno Unito.....	777.703	762.383	-2,0%	1,3%
Polonia.....	743.427	753.817	+1,4%	1,3%
Austria.....	181.920	610.187	+235,4%	1,0%
Danimarca.....	306.092	604.160	+97,4%	1,0%
Rep. Ceca.....	74.808	591.288	+690,4%	1,0%
Stati Uniti d'America.....	1.011.734	569.428	-43,7%	0,9%
Croazia.....	119.268	550.000	+361,1%	0,9%
Belgio.....	3.179.152	513.450	-83,8%	0,9%
Irlanda.....	3.335.689	462.497	-86,1%	0,8%
<b>Top20 import.....</b>	<b>62.360.434</b>	<b>58.426.129</b>	<b>-6,3%</b>	<b>97,5%</b>
<b>Altre destinazioni.....</b>	<b>1.738.395</b>	<b>1.521.960</b>	<b>-12,5%</b>	<b>2,5%</b>
<b>Tutti i paesi.....</b>	<b>64.098.829</b>	<b>59.948.089</b>	<b>-6,5%</b>	<b>100,0%</b>

Fonte: Coeweb - ISTAT

Elaborazione: SIMET - Camera di commercio della Romagna - Forlì-Cesena e Rimini

TAB. CE.02.55.01 - Provenienza delle importazioni per area geografica - Articoli in materie plastiche  
Forlì-Cesena - Anni 2019 e 2020 - valori in euro

	Import 2019	Import 2020	Variazione import 2020/19	Indice di composizione import 2020
Unione Europea a 27.....	33.048.664	31.229.492	-5,5%	53,5%
Altri Paesi d'Europa.....	17.433.294	17.686.272	+1,5%	30,3%
Asia Orientale.....	8.921.152	6.511.430	-27,0%	11,2%
Medio Oriente.....	1.424.143	1.392.914	-2,2%	2,4%
America Centro-Meridionale.....	488.465	479.886	-1,8%	0,8%
Asia Centrale.....	168.885	399.322	+136,4%	0,7%
America Settentrionale.....	364.281	332.135	-8,8%	0,6%
Altri Paesi Africani.....	201.950	252.360	+25,0%	0,4%
Altre destinazioni.....	1.250	24.009	+1.820,7%	0,0%
Africa Settentrionale.....	2.350	7.080	+201,3%	0,0%
Oceania.....	0	6.037	-	0,0%
<b>Tutti i paesi.....</b>	<b>62.054.434</b>	<b>58.320.937</b>	<b>-6,0%</b>	<b>100,0%</b>

Fonte: Coeweb - ISTAT

Elaborazione: SIMET - Camera di commercio della Romagna - Forlì-Cesena e Rimini

TAB. CE.02.55.02 - Provenienza delle importazioni per paese - Articoli in materie plastiche  
Forlì-Cesena - Anni 2019 e 2020 - valori in euro

	Import 2019	Import 2020	Variazione import 2020/19	Indice di composizione import 2020
Turchia.....	15.245.378	15.720.355	+3,1%	27,0%
Germania.....	10.883.489	11.431.923	+5,0%	19,6%
Spagna.....	5.269.466	4.458.202	-15,4%	7,6%
Cina.....	4.239.590	4.191.930	-1,1%	7,2%
Francia.....	3.885.683	3.294.483	-15,2%	5,6%
Portogallo.....	3.645.566	2.312.219	-36,6%	4,0%
Polonia.....	1.687.153	2.109.974	+25,1%	3,6%
Giappone.....	2.699.936	1.493.338	-44,7%	2,6%
Regno Unito.....	1.219.882	1.276.236	+4,6%	2,2%
Austria.....	1.059.200	1.251.258	+18,1%	2,1%
Ungheria.....	984.565	1.131.126	+14,9%	1,9%
Belgio.....	1.532.244	1.096.476	-28,4%	1,9%
Slovacchia.....	673.310	972.680	+44,5%	1,7%
Israele.....	1.141.698	853.946	-25,2%	1,5%
Paesi Bassi.....	762.072	716.669	-6,0%	1,2%
Grecia.....	482.914	634.882	+31,5%	1,1%
Messico.....	406.395	479.886	+18,1%	0,8%
Tailandia.....	409.701	431.212	+5,3%	0,7%
India.....	163.936	395.501	+141,3%	0,7%
Lussemburgo.....	277.722	340.966	+22,8%	0,6%
<b>Top20 import.....</b>	<b>56.669.900</b>	<b>54.593.262</b>	<b>-3,7%</b>	<b>93,6%</b>
<b>Altre destinazioni.....</b>	<b>5.384.534</b>	<b>3.727.675</b>	<b>-30,8%</b>	<b>6,4%</b>
<b>Tutti i paesi.....</b>	<b>62.054.434</b>	<b>58.320.937</b>	<b>-6,0%</b>	<b>100,0%</b>

Fonte: Coeweb - ISTAT

Elaborazione: SIMET - Camera di commercio della Romagna - Forlì-Cesena e Rimini

TAB. CE.02.56.01 - Provenienza delle importazioni per area geografica - Altre macchine per impieghi speciali Forlì-Cesena - Anni 2019 e 2020 - valori in euro

	Import 2019	Import 2020	Variazione import 2020/19	Indice di composizione import 2020
Unione Europea a 27.....	27.005.258	32.406.315	+20,0%	56,3%
Asia Orientale.....	20.697.179	19.872.962	-4,0%	34,5%
Altri Paesi d'Europa.....	1.667.054	3.453.981	+107,2%	6,0%
America Settentrionale.....	1.186.592	1.301.381	+9,7%	2,3%
Medio Oriente.....	971.563	199.745	-79,4%	0,3%
America Centro-Meridionale.....	192.621	174.520	-9,4%	0,3%
Oceania.....	44.500	114.028	+156,2%	0,2%
Africa Settentrionale.....	57.273	15.359	-73,2%	0,0%
Altri Paesi Africani.....	1.113	2.792	+150,9%	0,0%
Asia Centrale.....	95.932	0	-100,0%	0,0%
Altre destinazioni.....	0	0	-	-
<b>Tutti i paesi.....</b>	<b>51.919.085</b>	<b>57.541.083</b>	<b>+10,8%</b>	<b>100,0%</b>

Fonte: Coeweb - ISTAT

Elaborazione: SIMET - Camera di commercio della Romagna - Forlì-Cesena e Rimini

TAB. CE.02.56.02 - Provenienza delle importazioni per paese - Altre macchine per impieghi speciali Forlì-Cesena - Anni 2019 e 2020 - valori in euro

	Import 2019	Import 2020	Variazione import 2020/19	Indice di composizione import 2020
Cina.....	20.550.306	19.789.785	-3,7%	34,4%
Paesi Bassi.....	5.136.489	9.158.215	+78,3%	15,9%
Germania.....	7.317.285	7.559.691	+3,3%	13,1%
Spagna.....	4.404.168	4.099.516	-6,9%	7,1%
Romania.....	2.593.714	2.720.200	+4,9%	4,7%
Regno Unito.....	1.277.627	2.204.844	+72,6%	3,8%
Belgio.....	1.680.097	2.119.022	+26,1%	3,7%
Austria.....	819.064	1.922.170	+134,7%	3,3%
Stati Uniti d'America.....	1.185.579	1.293.917	+9,1%	2,2%
Rep. Ceca.....	1.214.001	1.052.940	-13,3%	1,8%
Francia.....	952.615	1.002.356	+5,2%	1,7%
Polonia.....	237.436	852.099	+258,9%	1,5%
Bulgaria.....	348.957	602.146	+72,6%	1,0%
Svizzera.....	79.283	558.576	+604,5%	1,0%
Svezia.....	107.200	546.684	+410,0%	1,0%
Danimarca.....	1.119.199	428.924	-61,7%	0,7%
Norvegia.....	23.510	402.228	+1.610,9%	0,7%
Turchia.....	208.470	264.501	+26,9%	0,5%
Arabia Saudita.....	6.608	199.745	+2.922,8%	0,3%
Ungheria.....	152.423	191.840	+25,9%	0,3%
<b>Top20 import.....</b>	<b>49.414.031</b>	<b>56.969.399</b>	<b>+15,3%</b>	<b>99,0%</b>
<b>Altre destinazioni.....</b>	<b>2.505.054</b>	<b>571.684</b>	<b>-77,2%</b>	<b>1,0%</b>
<b>Tutti i paesi.....</b>	<b>51.919.085</b>	<b>57.541.083</b>	<b>+10,8%</b>	<b>100,0%</b>

Fonte: Coeweb - ISTAT

Elaborazione: SIMET - Camera di commercio della Romagna - Forlì-Cesena e Rimini

TAB. CE.02.57.01 - Provenienza delle importazioni per area geografica - Prodotti di colture permanenti  
Forlì-Cesena - Anni 2019 e 2020 - valori in euro

	Import 2019	Import 2020	Variazione import 2020/19	Indice di composizione import 2020
Unione Europea a 27.....	28.991.339	33.610.157	+15,9%	64,7%
America Settentrionale.....	4.062.579	4.636.328	+14,1%	8,9%
America Centro-Meridionale.....	4.876.034	4.046.437	-17,0%	7,8%
Asia Orientale.....	5.139.850	2.912.942	-43,3%	5,6%
Altri Paesi Africani.....	569.456	2.705.598	+375,1%	5,2%
Medio Oriente.....	1.613.414	1.570.422	-2,7%	3,0%
Africa Settentrionale.....	1.613.304	1.367.273	-15,3%	2,6%
Altri Paesi d'Europa.....	549.066	950.471	+73,1%	1,8%
Asia Centrale.....	168.794	147.475	-12,6%	0,3%
Oceania.....	273.684	0	-100,0%	0,0%
Altre destinazioni.....	0	0	-	-
<b>Tutti i paesi.....</b>	<b>47.857.520</b>	<b>51.947.103</b>	<b>+8,5%</b>	<b>100,0%</b>

Fonte: Coeweb - ISTAT

Elaborazione: SIMET - Camera di commercio della Romagna - Forlì-Cesena e Rimini

TAB. CE.02.57.02 - Provenienza delle importazioni per paese - Prodotti di colture permanenti  
Forlì-Cesena - Anni 2019 e 2020 - valori in euro

	Import 2019	Import 2020	Variazione import 2020/19	Indice di composizione import 2020
Spagna.....	15.022.511	20.390.705	+35,7%	39,3%
Stati Uniti d'America.....	4.062.579	4.636.328	+14,1%	8,9%
Belgio.....	3.953.026	4.374.182	+10,7%	8,4%
Grecia.....	2.724.147	2.802.276	+2,9%	5,4%
Vietnam.....	4.675.931	2.794.381	-40,2%	5,4%
Francia.....	2.541.561	2.527.605	-0,5%	4,9%
Costa d'Avorio.....	0	2.405.063	-	4,6%
Cile.....	1.974.778	1.900.063	-3,8%	3,7%
Germania.....	2.180.620	1.617.568	-25,8%	3,1%
Argentina.....	462.701	1.534.890	+231,7%	3,0%
Tunisia.....	1.570.747	1.335.959	-14,9%	2,6%
Paesi Bassi.....	1.366.950	1.229.197	-10,1%	2,4%
Iran.....	1.081.589	949.432	-12,2%	1,8%
Israele.....	521.782	620.990	+19,0%	1,2%
Albania.....	27.776	401.218	+1.344,5%	0,8%
Uruguay.....	1.072.134	374.096	-65,1%	0,7%
Ungheria.....	44.096	277.953	+530,3%	0,5%
Ucraina.....	210.550	162.600	-22,8%	0,3%
Turchia.....	97.158	154.183	+58,7%	0,3%
Brasile.....	223.402	153.594	-31,2%	0,3%
<b>Top20 import.....</b>	<b>43.814.038</b>	<b>50.642.283</b>	<b>+15,6%</b>	<b>97,5%</b>
<b>Altre destinazioni.....</b>	<b>4.043.482</b>	<b>1.304.820</b>	<b>-67,7%</b>	<b>2,5%</b>
<b>Tutti i paesi.....</b>	<b>47.857.520</b>	<b>51.947.103</b>	<b>+8,5%</b>	<b>100,0%</b>

Fonte: Coeweb - ISTAT

Elaborazione: SIMET - Camera di commercio della Romagna - Forlì-Cesena e Rimini

TAB. CE.02.58.01 - Provenienza delle importazioni per area geografica - Prodotti della siderurgia  
Forlì-Cesena - Anni 2019 e 2020 - valori in euro

	Import 2019	Import 2020	Variazione import 2020/19	Indice di composizione import 2020
Unione Europea a 27.....	43.508.648	41.464.967	-4,7%	90,7%
Altri Paesi d'Europa.....	3.102.872	4.150.149	+33,8%	9,1%
Asia Orientale.....	25.468	90.780	+256,4%	0,2%
America Settentrionale.....	0	9.138	-	0,0%
America Centro-Meridionale.....	0	3.565	-	0,0%
Africa Settentrionale.....	0	0	-	0,0%
Altri Paesi Africani.....	0	0	-	0,0%
Medio Oriente.....	0	0	-	0,0%
Asia Centrale.....	1.007.154	0	-100,0%	0,0%
Oceania.....	0	0	-	-
Altre destinazioni.....	0	0	-	-
<b>Tutti i paesi.....</b>	<b>47.644.142</b>	<b>45.718.599</b>	<b>-4,0%</b>	<b>100,0%</b>

Fonte: Coeweb - ISTAT

Elaborazione: SIMET - Camera di commercio della Romagna - Forlì-Cesena e Rimini

TAB. CE.02.58.02 - Provenienza delle importazioni per paese - Prodotti della siderurgia  
Forlì-Cesena - Anni 2019 e 2020 - valori in euro

	Import 2019	Import 2020	Variazione import 2020/19	Indice di composizione import 2020
Germania.....	18.084.581	16.855.689	-6,8%	36,9%
Belgio.....	5.444.318	8.606.133	+58,1%	18,8%
Finlandia.....	1.153.528	3.918.287	+239,7%	8,6%
Spagna.....	3.722.450	3.628.235	-2,5%	7,9%
Francia.....	5.693.569	3.334.113	-41,4%	7,3%
Regno Unito.....	1.462.376	2.098.780	+43,5%	4,6%
Slovacchia.....	2.284.983	1.608.623	-29,6%	3,5%
Paesi Bassi.....	2.655.231	1.490.054	-43,9%	3,3%
Serbia.....	354.533	1.009.811	+184,8%	2,2%
Macedonia.....	900.847	768.119	-14,7%	1,7%
Austria.....	3.427.622	754.749	-78,0%	1,7%
Rep. Ceca.....	236.420	519.644	+119,8%	1,1%
Svezia.....	582.894	405.795	-30,4%	0,9%
Svizzera.....	381.822	271.529	-28,9%	0,6%
Slovenia.....	0	186.151	-	0,4%
Cipro.....	0	71.900	-	0,2%
Cina.....	25.468	70.411	+176,5%	0,2%
Polonia.....	75.968	46.698	-38,5%	0,1%
Corea del Sud.....	0	20.369	-	0,0%
Lussemburgo.....	42.510	15.055	-64,6%	0,0%
<b>Top20 import.....</b>	<b>46.529.120</b>	<b>45.680.145</b>	<b>-1,8%</b>	<b>99,9%</b>
<b>Altre destinazioni.....</b>	<b>1.115.022</b>	<b>38.454</b>	<b>-96,6%</b>	<b>0,1%</b>
<b>Tutti i paesi.....</b>	<b>47.644.142</b>	<b>45.718.599</b>	<b>-4,0%</b>	<b>100,0%</b>

Fonte: Coeweb - ISTAT

Elaborazione: SIMET - Camera di commercio della Romagna - Forlì-Cesena e Rimini

TAB. CE.02.59.01 - Provenienza delle importazioni per area geografica - Articoli in gomma  
Forlì-Cesena - Anni 2019 e 2020 - valori in euro

	Import 2019	Import 2020	Variazione import 2020/19	Indice di composizione import 2020
Unione Europea a 27.....	35.729.358	35.791.333	+0,2%	87,3%
Asia Orientale.....	4.536.059	3.896.671	-14,1%	9,5%
Altri Paesi d'Europa.....	851.713	1.055.421	+23,9%	2,6%
Asia Centrale.....	180.743	161.307	-10,8%	0,4%
Medio Oriente.....	41.021	79.494	+93,8%	0,2%
America Settentrionale.....	9.805	30.869	+214,8%	0,1%
Africa Settentrionale.....	0	0	-	0,0%
Altri Paesi Africani.....	1.903	0	-100,0%	0,0%
America Centro-Meridionale.....	5.970	0	-100,0%	0,0%
Oceania.....	0	0	-	0,0%
Altre destinazioni.....	0	0	-	-
<b>Tutti i paesi.....</b>	<b>41.356.572</b>	<b>41.015.095</b>	<b>-0,8%</b>	<b>100,0%</b>

Fonte: Coeweb - ISTAT

Elaborazione: SIMET - Camera di commercio della Romagna - Forlì-Cesena e Rimini

TAB. CE.02.59.02 - Provenienza delle importazioni per paese - Articoli in gomma  
Forlì-Cesena - Anni 2019 e 2020 - valori in euro

	Import 2019	Import 2020	Variazione import 2020/19	Indice di composizione import 2020
Germania.....	16.678.747	14.553.312	-12,7%	35,5%
Paesi Bassi.....	7.400.231	8.258.186	+11,6%	20,1%
Spagna.....	2.678.671	3.822.851	+42,7%	9,3%
Francia.....	3.818.003	3.697.341	-3,2%	9,0%
Cina.....	3.899.273	3.498.290	-10,3%	8,5%
Polonia.....	2.078.905	2.059.035	-1,0%	5,0%
Ungheria.....	1.067.050	1.696.643	+59,0%	4,1%
Belgio.....	1.481.360	1.219.126	-17,7%	3,0%
Macedonia.....	565.776	663.451	+17,3%	1,6%
Turchia.....	203.246	366.431	+80,3%	0,9%
Rep. Ceca.....	278.258	272.011	-2,2%	0,7%
Malaysia.....	238.294	193.967	-18,6%	0,5%
India.....	174.648	161.307	-7,6%	0,4%
Svezia.....	48.730	100.986	+107,2%	0,2%
Taiwan.....	138.450	80.624	-41,8%	0,2%
Israele.....	41.021	77.490	+88,9%	0,2%
Vietnam.....	0	52.374	-	0,1%
Indonesia.....	84.222	42.214	-49,9%	0,1%
Slovenia.....	22.341	34.363	+53,8%	0,1%
Stati Uniti d'America.....	9.805	30.869	+214,8%	0,1%
<b>Top20 import.....</b>	<b>40.907.031</b>	<b>40.880.871</b>	<b>-0,1%</b>	<b>99,7%</b>
<b>Altre destinazioni.....</b>	<b>449.541</b>	<b>134.224</b>	<b>-70,1%</b>	<b>0,3%</b>
<b>Tutti i paesi.....</b>	<b>41.356.572</b>	<b>41.015.095</b>	<b>-0,8%</b>	<b>100,0%</b>

Fonte: Coeweb - ISTAT

Elaborazione: SIMET - Camera di commercio della Romagna - Forlì-Cesena e Rimini

TAB. CE.02.60.01 - Destinazione delle esportazioni per area geografica - Tubi, condotti, profilati cavi e relativi accessori in acciaio (esclusi quelli in acciaio colato)  
Forlì-Cesena - Anni 2019 e 2020 - valori in euro

	Export 2019	Export 2020	Variazione export 2020/19	Indice di composizione export 2020
Unione Europea a 27.....	283.594.082	253.009.967	-10,8%	89,2%
Altri Paesi d'Europa.....	31.259.410	28.746.768	-8,0%	10,1%
Africa Settentrionale.....	1.354.477	917.544	-32,3%	0,3%
Asia Orientale.....	904.627	369.789	-59,1%	0,1%
Medio Oriente.....	531.504	179.816	-66,2%	0,1%
Oceania.....	428.217	158.625	-63,0%	0,1%
Asia Centrale.....	29.512	76.725	+160,0%	0,0%
America Centro-Meridionale.....	77.877	71.394	-8,3%	0,0%
Altri Paesi Africani.....	81.859	27.334	-66,6%	0,0%
America Settentrionale.....	6.121	1.261	-79,4%	0,0%
Altre destinazioni.....	0	0	-	-
<b>Tutti i paesi.....</b>	<b>318.267.686</b>	<b>283.559.223</b>	<b>-10,9%</b>	<b>100,0%</b>

Fonte: Coeweb - ISTAT

Elaborazione: SIMET - Camera di commercio della Romagna - Forlì-Cesena e Rimini

TAB. CE.02.60.02 - Destinazione delle esportazioni per paese - Tubi, condotti, profilati cavi e relativi accessori in acciaio (esclusi quelli in acciaio colato)  
Forlì-Cesena - Anni 2019 e 2020 - valori in euro

	Export 2019	Export 2020	Variazione export 2020/19	Indice di composizione export 2020
Germania.....	76.612.919	69.047.596	-9,9%	24,4%
Polonia.....	54.523.398	48.347.584	-11,3%	17,1%
Rep. Ceca.....	30.013.622	26.662.034	-11,2%	9,4%
Regno Unito.....	25.728.914	22.247.180	-13,5%	7,8%
Danimarca.....	22.948.135	21.812.134	-5,0%	7,7%
Francia.....	28.621.470	18.953.005	-33,8%	6,7%
Paesi Bassi.....	13.496.821	12.768.466	-5,4%	4,5%
Spagna.....	15.003.747	12.727.823	-15,2%	4,5%
Ungheria.....	7.142.621	6.345.177	-11,2%	2,2%
Austria.....	5.031.163	5.757.786	+14,4%	2,0%
Romania.....	3.095.169	4.498.167	+45,3%	1,6%
Belgio.....	4.430.612	4.359.441	-1,6%	1,5%
Slovenia.....	4.714.410	4.068.360	-13,7%	1,4%
Slovacchia.....	3.033.644	3.903.691	+28,7%	1,4%
Finlandia.....	2.704.364	3.028.826	+12,0%	1,1%
Grecia.....	2.786.141	2.964.736	+6,4%	1,0%
Portogallo.....	4.165.782	2.712.199	-34,9%	1,0%
Svizzera.....	2.216.533	2.350.582	+6,0%	0,8%
Turchia.....	2.317.753	1.813.543	-21,8%	0,6%
Svezia.....	1.210.488	1.278.213	+5,6%	0,5%
<b>Top20 export.....</b>	<b>309.797.706</b>	<b>275.646.543</b>	<b>-11,0%</b>	<b>97,2%</b>
<b>Altre destinazioni.....</b>	<b>8.469.980</b>	<b>7.912.680</b>	<b>-6,6%</b>	<b>2,8%</b>
<b>Tutti i paesi.....</b>	<b>318.267.686</b>	<b>283.559.223</b>	<b>-10,9%</b>	<b>100,0%</b>

Fonte: Coeweb - ISTAT

Elaborazione: SIMET - Camera di commercio della Romagna - Forlì-Cesena e Rimini



TAB. CE.02.61.01 - Destinazione delle esportazioni per area geografica - Mobili  
Forlì-Cesena - Anni 2019 e 2020 - valori in euro

	Export 2019	Export 2020	Variazione export 2020/19	Indice di composizione export 2020
Unione Europea a 27.....	156.710.651	175.539.608	+12,0%	65,2%
Asia Orientale.....	22.371.756	50.119.934	+124,0%	18,6%
Altri Paesi d'Europa.....	18.801.110	16.426.067	-12,6%	6,1%
America Settentrionale.....	12.456.881	13.624.361	+9,4%	5,1%
Medio Oriente.....	7.769.252	7.193.047	-7,4%	2,7%
Asia Centrale.....	1.856.570	1.832.797	-1,3%	0,7%
America Centro-Meridionale.....	1.431.424	1.234.837	-13,7%	0,5%
Oceania.....	635.176	1.209.467	+90,4%	0,4%
Altri Paesi Africani.....	1.359.053	1.159.066	-14,7%	0,4%
Africa Settentrionale.....	911.248	982.629	+7,8%	0,4%
Altre destinazioni.....	0	0	-	-
<b>Tutti i paesi.....</b>	<b>224.303.121</b>	<b>269.321.813</b>	<b>+20,1%</b>	<b>100,0%</b>

Fonte: Coeweb - ISTAT

Elaborazione: SIMET - Camera di commercio della Romagna - Forlì-Cesena e Rimini

TAB. CE.02.61.02 - Destinazione delle esportazioni per paese - Mobili  
Forlì-Cesena - Anni 2019 e 2020 - valori in euro

	Export 2019	Export 2020	Variazione export 2020/19	Indice di composizione export 2020
Francia.....	126.299.365	144.143.890	+14,1%	53,5%
Cina.....	10.115.564	34.803.201	+244,1%	12,9%
Stati Uniti d'America.....	10.651.751	12.135.921	+13,9%	4,5%
Belgio.....	7.173.903	8.648.238	+20,6%	3,2%
Corea del Sud.....	5.875.120	7.168.161	+22,0%	2,7%
Germania.....	6.020.912	6.414.036	+6,5%	2,4%
Svizzera.....	4.194.011	5.999.444	+43,0%	2,2%
Regno Unito.....	8.562.052	5.131.105	-40,1%	1,9%
Russia.....	4.060.932	3.374.852	-16,9%	1,3%
Spagna.....	3.057.386	3.212.065	+5,1%	1,2%
Hong Kong.....	2.207.195	3.066.512	+38,9%	1,1%
Malta.....	2.952.810	3.051.612	+3,3%	1,1%
Emirati Arabi Uniti.....	1.926.250	2.945.009	+52,9%	1,1%
Cipro.....	2.292.178	2.190.232	-4,4%	0,8%
Singapore.....	556.339	1.650.771	+196,7%	0,6%
Taiwan.....	686.690	1.595.098	+132,3%	0,6%
Canada.....	1.805.130	1.488.440	-17,5%	0,6%
Romania.....	1.553.167	1.480.602	-4,7%	0,5%
India.....	1.663.437	1.447.786	-13,0%	0,5%
Ucraina.....	1.053.991	1.322.058	+25,4%	0,5%
<b>Top20 export.....</b>	<b>202.708.183</b>	<b>251.269.033</b>	<b>+24,0%</b>	<b>93,3%</b>
<b>Altre destinazioni.....</b>	<b>21.594.938</b>	<b>18.052.780</b>	<b>-16,4%</b>	<b>6,7%</b>
<b>Tutti i paesi.....</b>	<b>224.303.121</b>	<b>269.321.813</b>	<b>+20,1%</b>	<b>100,0%</b>

Fonte: Coeweb - ISTAT

Elaborazione: SIMET - Camera di commercio della Romagna - Forlì-Cesena e Rimini

TAB. CE.02.62.01 - Destinazione delle esportazioni per area geografica - Articoli sportivi  
Forlì-Cesena - Anni 2019 e 2020 - valori in euro

	Export 2019	Export 2020	Variazione export 2020/19	Indice di composizione export 2020
Unione Europea a 27.....	118.076.248	81.581.456	-30,9%	35,4%
Asia Orientale.....	47.368.511	40.504.026	-14,5%	17,6%
Altri Paesi d'Europa.....	61.217.964	32.795.871	-46,4%	14,2%
America Settentrionale.....	30.609.929	24.716.952	-19,3%	10,7%
Medio Oriente.....	25.279.497	20.849.044	-17,5%	9,0%
Oceania.....	11.725.998	12.565.878	+7,2%	5,5%
America Centro-Meridionale.....	13.620.432	6.062.176	-55,5%	2,6%
Altri Paesi Africani.....	10.693.446	5.075.878	-52,5%	2,2%
Africa Settentrionale.....	6.125.932	4.422.722	-27,8%	1,9%
Asia Centrale.....	2.246.752	1.930.264	-14,1%	0,8%
Altre destinazioni.....	0	0	-	-
<b>Tutti i paesi.....</b>	<b>326.964.709</b>	<b>230.504.267</b>	<b>-29,5%</b>	<b>100,0%</b>

Fonte: Coeweb - ISTAT

Elaborazione: SIMET - Camera di commercio della Romagna - Forlì-Cesena e Rimini

TAB. CE.02.62.02 - Destinazione delle esportazioni per paese - Articoli sportivi  
Forlì-Cesena - Anni 2019 e 2020 - valori in euro

	Export 2019	Export 2020	Variazione export 2020/19	Indice di composizione export 2020
Stati Uniti d'America.....	30.356.631	24.545.468	-19,1%	10,6%
Francia.....	25.317.161	18.255.794	-27,9%	7,9%
Regno Unito.....	37.518.786	16.591.707	-55,8%	7,2%
Cina.....	13.858.184	15.026.335	+8,4%	6,5%
Germania.....	19.688.789	15.011.677	-23,8%	6,5%
Giappone.....	15.981.891	14.338.018	-10,3%	6,2%
Australia.....	9.814.336	11.212.414	+14,2%	4,9%
Spagna.....	16.558.338	10.569.483	-36,2%	4,6%
Emirati Arabi Uniti.....	11.629.554	9.000.985	-22,6%	3,9%
Svizzera.....	9.344.968	7.252.483	-22,4%	3,1%
Austria.....	10.244.362	7.097.113	-30,7%	3,1%
Paesi Bassi.....	10.200.305	6.137.575	-39,8%	2,7%
Svezia.....	5.904.869	4.946.559	-16,2%	2,1%
Belgio.....	4.640.585	3.966.711	-14,5%	1,7%
Turchia.....	2.798.303	3.154.455	+12,7%	1,4%
Qatar.....	2.754.118	2.883.871	+4,7%	1,3%
Corea del Sud.....	5.081.249	2.836.028	-44,2%	1,2%
Repubblica Sudafricana.....	8.733.176	2.785.089	-68,1%	1,2%
Danimarca.....	4.016.107	2.529.491	-37,0%	1,1%
Arabia Saudita.....	3.272.904	2.441.774	-25,4%	1,1%
<b>Top20 export.....</b>	<b>247.714.616</b>	<b>180.583.030</b>	<b>-27,1%</b>	<b>78,3%</b>
<b>Altre destinazioni.....</b>	<b>79.250.093</b>	<b>49.921.237</b>	<b>-37,0%</b>	<b>21,7%</b>
<b>Tutti i paesi.....</b>	<b>326.964.709</b>	<b>230.504.267</b>	<b>-29,5%</b>	<b>100,0%</b>

Fonte: Coeweb - ISTAT

Elaborazione: SIMET - Camera di commercio della Romagna - Forlì-Cesena e Rimini

TAB. CE.02.63.01 - Destinazione delle esportazioni per area geografica - Altre macchine per impieghi speciali Forlì-Cesena - Anni 2019 e 2020 - valori in euro

	Export 2019	Export 2020	Variazione export 2020/19	Indice di composizione export 2020
Unione Europea a 27.....	82.234.632	95.816.230	+16,5%	43,7%
Altri Paesi d'Europa.....	32.731.831	31.533.459	-3,7%	14,4%
America Settentrionale.....	36.368.601	28.363.057	-22,0%	12,9%
Asia Orientale.....	27.379.913	17.558.815	-35,9%	8,0%
Africa Settentrionale.....	16.242.229	12.135.404	-25,3%	5,5%
Medio Oriente.....	12.457.509	9.318.136	-25,2%	4,2%
America Centro-Meridionale.....	7.128.852	8.383.815	+17,6%	3,8%
Oceania.....	12.344.198	8.079.095	-34,6%	3,7%
Altri Paesi Africani.....	2.316.963	5.300.728	+128,8%	2,4%
Asia Centrale.....	3.169.900	2.771.927	-12,6%	1,3%
Altre destinazioni.....	0	0	-	-
<b>Tutti i paesi.....</b>	<b>232.374.628</b>	<b>219.260.666</b>	<b>-5,6%</b>	<b>100,0%</b>

Fonte: Coeweb - ISTAT

Elaborazione: SIMET - Camera di commercio della Romagna - Forlì-Cesena e Rimini

TAB. CE.02.63.02 - Destinazione delle esportazioni per paese - Altre macchine per impieghi speciali Forlì-Cesena - Anni 2019 e 2020 - valori in euro

	Export 2019	Export 2020	Variazione export 2020/19	Indice di composizione export 2020
Francia.....	28.516.182	28.058.805	-1,6%	12,8%
Germania.....	20.624.708	26.645.576	+29,2%	12,2%
Stati Uniti d'America.....	32.814.023	24.831.931	-24,3%	11,3%
Regno Unito.....	7.492.771	11.270.017	+50,4%	5,1%
Cina.....	15.953.583	8.481.510	-46,8%	3,9%
Romania.....	4.085.361	8.055.260	+97,2%	3,7%
Egitto.....	11.445.377	7.885.320	-31,1%	3,6%
Russia.....	10.020.966	6.967.713	-30,5%	3,2%
Australia.....	8.776.360	6.179.752	-29,6%	2,8%
Polonia.....	2.801.820	6.135.584	+119,0%	2,8%
Svizzera.....	6.331.648	5.715.222	-9,7%	2,6%
Spagna.....	4.486.396	5.645.955	+25,8%	2,6%
Giappone.....	3.717.142	3.799.755	+2,2%	1,7%
Canada.....	3.554.578	3.531.126	-0,7%	1,6%
Danimarca.....	1.615.419	3.160.099	+95,6%	1,4%
Israele.....	2.108.276	3.102.774	+47,2%	1,4%
Belgio.....	3.041.681	2.825.567	-7,1%	1,3%
Portogallo.....	4.281.148	2.793.566	-34,7%	1,3%
Singapore.....	2.488.311	2.573.127	+3,4%	1,2%
Bangladesh.....	1.116.661	2.464.645	+120,7%	1,1%
<b>Top20 export.....</b>	<b>175.272.411</b>	<b>170.123.304</b>	<b>-2,9%</b>	<b>77,6%</b>
<b>Altre destinazioni.....</b>	<b>57.102.217</b>	<b>49.137.362</b>	<b>-13,9%</b>	<b>22,4%</b>
<b>Tutti i paesi.....</b>	<b>232.374.628</b>	<b>219.260.666</b>	<b>-5,6%</b>	<b>100,0%</b>

Fonte: Coeweb - ISTAT

Elaborazione: SIMET - Camera di commercio della Romagna - Forlì-Cesena e Rimini

TAB. CE.02.64.01 - Destinazione delle esportazioni per area geografica - Navi e imbarcazioni  
Forlì-Cesena - Anni 2019 e 2020 - valori in euro

	Export 2019	Export 2020	Variazione export 2020/19	Indice di composizione export 2020
Unione Europea a 27.....	183.512.897	184.785.958	+0,7%	87,0%
Altri Paesi d'Europa.....	10.229.087	13.949.906	+36,4%	6,6%
America Settentrionale.....	6.680.529	10.907.875	+63,3%	5,1%
Oceania.....	0	2.780.038	-	1,3%
Asia Orientale.....	1.004.304	36.992	-96,3%	0,0%
Medio Oriente.....	797.540	7.800	-99,0%	0,0%
Altri Paesi Africani.....	1.885	7.779	+312,7%	0,0%
America Centro-Meridionale.....	764.923	1.745	-99,8%	0,0%
Africa Settentrionale.....	10.069	0	-100,0%	0,0%
Asia Centrale.....	1.622.010	0	-100,0%	-
Altre destinazioni.....	0	0	-	-
<b>Tutti i paesi.....</b>	<b>204.623.244</b>	<b>212.478.093</b>	<b>+3,8%</b>	<b>100,0%</b>

Fonte: Coeweb - ISTAT

Elaborazione: SIMET - Camera di commercio della Romagna - Forlì-Cesena e Rimini

TAB. CE.02.64.02 - Destinazione delle esportazioni per paese - Navi e imbarcazioni  
Forlì-Cesena - Anni 2019 e 2020 - valori in euro

	Export 2019	Export 2020	Variazione export 2020/19	Indice di composizione export 2020
Francia.....	69.113.806	90.485.534	+30,9%	42,6%
Malta.....	26.182.811	24.384.616	-6,9%	11,5%
Spagna.....	20.401.900	21.645.411	+6,1%	10,2%
Croazia.....	9.100.004	18.202.379	+100,0%	8,6%
Regno Unito.....	7.287.432	12.547.666	+72,2%	5,9%
Stati Uniti d'America.....	6.680.529	10.907.875	+63,3%	5,1%
Cipro.....	1.574.091	10.346.063	+557,3%	4,9%
Paesi Bassi.....	1.408.344	4.459.269	+216,6%	2,1%
Germania.....	721.036	4.015.261	+456,9%	1,9%
Slovacchia.....	0	3.570.323	-	1,7%
Grecia.....	3.232.308	3.204.807	-0,9%	1,5%
Slovenia.....	9.918.850	2.037.818	-79,5%	1,0%
Isole Marshall.....	0	1.642.485	-	0,8%
Australia.....	0	1.137.553	-	0,5%
Belgio.....	10.195.177	988.954	-90,3%	0,5%
Norvegia.....	0	851.280	-	0,4%
Polonia.....	1.967.140	708.913	-64,0%	0,3%
Svizzera.....	886.986	453.436	-48,9%	0,2%
Bulgaria.....	320.463	446.538	+39,3%	0,2%
Austria.....	771.702	226.121	-70,7%	0,1%
<b>Top20 export.....</b>	<b>169.762.579</b>	<b>212.262.302</b>	<b>+25,0%</b>	<b>99,9%</b>
<b>Altre destinazioni.....</b>	<b>34.860.665</b>	<b>215.791</b>	<b>-99,4%</b>	<b>0,1%</b>
<b>Tutti i paesi.....</b>	<b>204.623.244</b>	<b>212.478.093</b>	<b>+3,8%</b>	<b>100,0%</b>

Fonte: Coeweb - ISTAT

Elaborazione: SIMET - Camera di commercio della Romagna - Forlì-Cesena e Rimini

TAB. CE.02.65.01 - Destinazione delle esportazioni per area geografica - Apparecchi per uso domestico  
Forlì-Cesena - Anni 2019 e 2020 - valori in euro

	Export 2019	Export 2020	Variazione export 2020/19	Indice di composizione export 2020
Unione Europea a 27.....	138.882.501	144.260.935	+3,9%	73,4%
Altri Paesi d'Europa.....	44.494.949	38.316.424	-13,9%	19,5%
America Settentrionale.....	4.312.775	4.731.938	+9,7%	2,4%
Medio Oriente.....	3.723.918	3.283.686	-11,8%	1,7%
Asia Orientale.....	2.000.982	1.914.862	-4,3%	1,0%
Africa Settentrionale.....	1.738.532	1.617.643	-7,0%	0,8%
Oceania.....	1.627.089	1.434.474	-11,8%	0,7%
Altri Paesi Africani.....	486.410	528.973	+8,8%	0,3%
America Centro-Meridionale.....	370.602	512.035	+38,2%	0,3%
Asia Centrale.....	150.456	72.723	-51,7%	0,0%
Altre destinazioni.....	0	0	-	0,0%
<b>Tutti i paesi.....</b>	<b>197.788.214</b>	<b>196.673.693</b>	<b>-0,6%</b>	<b>100,0%</b>

Fonte: Coeweb - ISTAT

Elaborazione: SIMET - Camera di commercio della Romagna - Forlì-Cesena e Rimini

TAB. CE.02.65.02 - Destinazione delle esportazioni per paese - Apparecchi per uso domestico  
Forlì-Cesena - Anni 2019 e 2020 - valori in euro

	Export 2019	Export 2020	Variazione export 2020/19	Indice di composizione export 2020
Francia.....	32.463.450	34.122.627	+5,1%	17,3%
Germania.....	25.915.889	24.406.767	-5,8%	12,4%
Polonia.....	17.702.437	20.433.643	+15,4%	10,4%
Regno Unito.....	24.057.133	19.188.717	-20,2%	9,8%
Svezia.....	16.911.201	18.478.791	+9,3%	9,4%
Russia.....	15.040.216	13.905.728	-7,5%	7,1%
Spagna.....	10.420.384	9.362.997	-10,1%	4,8%
Rep. Ceca.....	5.154.785	5.690.029	+10,4%	2,9%
Romania.....	4.873.108	5.499.658	+12,9%	2,8%
Paesi Bassi.....	5.680.857	5.007.850	-11,8%	2,5%
Ungheria.....	3.392.562	4.207.891	+24,0%	2,1%
Stati Uniti d'America.....	3.751.681	4.178.095	+11,4%	2,1%
Croazia.....	4.045.018	3.869.992	-4,3%	2,0%
Ucraina.....	3.276.340	3.171.707	-3,2%	1,6%
Danimarca.....	1.982.009	2.548.152	+28,6%	1,3%
Israele.....	2.020.244	1.949.826	-3,5%	1,0%
Belgio.....	2.097.721	1.818.945	-13,3%	0,9%
Finlandia.....	1.668.263	1.801.705	+8,0%	0,9%
Austria.....	1.652.197	1.464.916	-11,3%	0,7%
Australia.....	1.544.823	1.325.606	-14,2%	0,7%
<b>Top20 export.....</b>	<b>183.650.318</b>	<b>182.433.642</b>	<b>-0,7%</b>	<b>92,8%</b>
<b>Altre destinazioni.....</b>	<b>14.137.896</b>	<b>14.240.051</b>	<b>+0,7%</b>	<b>7,2%</b>
<b>Tutti i paesi.....</b>	<b>197.788.214</b>	<b>196.673.693</b>	<b>-0,6%</b>	<b>100,0%</b>

Fonte: Coeweb - ISTAT

Elaborazione: SIMET - Camera di commercio della Romagna - Forlì-Cesena e Rimini

TAB. CE.02.66.01 - Destinazione delle esportazioni per area geografica - Calzature  
Forlì-Cesena - Anni 2019 e 2020 - valori in euro

	Export 2019	Export 2020	Variazione export 2020/19	Indice di composizione export 2020
Unione Europea a 27.....	70.154.955	55.664.682	-20,7%	30,2%
Altri Paesi d'Europa.....	73.240.135	47.481.361	-35,2%	25,8%
America Settentrionale.....	55.173.570	35.756.026	-35,2%	19,4%
Asia Orientale.....	49.379.557	29.442.221	-40,4%	16,0%
Medio Oriente.....	14.176.517	9.119.039	-35,7%	5,0%
Asia Centrale.....	2.933.882	2.494.491	-15,0%	1,4%
America Centro-Meridionale.....	1.807.587	1.453.746	-19,6%	0,8%
Altri Paesi Africani.....	949.268	1.336.199	+40,8%	0,7%
Oceania.....	1.392.898	737.263	-47,1%	0,4%
Africa Settentrionale.....	645.716	552.162	-14,5%	0,3%
Altre destinazioni.....	0	0	-	-
<b>Tutti i paesi.....</b>	<b>269.854.085</b>	<b>184.037.190</b>	<b>-31,8%</b>	<b>100,0%</b>

Fonte: Coeweb - ISTAT

Elaborazione: SIMET - Camera di commercio della Romagna - Forlì-Cesena e Rimini

TAB. CE.02.66.02 - Destinazione delle esportazioni per paese - Calzature  
Forlì-Cesena - Anni 2019 e 2020 - valori in euro

	Export 2019	Export 2020	Variazione export 2020/19	Indice di composizione export 2020
Stati Uniti d'America.....	53.084.296	33.910.431	-36,1%	18,4%
Russia.....	30.593.655	23.293.086	-23,9%	12,7%
Francia.....	23.095.527	18.724.145	-18,9%	10,2%
Regno Unito.....	29.691.320	15.764.487	-46,9%	8,6%
Germania.....	15.313.874	13.922.194	-9,1%	7,6%
Cina.....	17.693.300	11.931.966	-32,6%	6,5%
Hong Kong.....	15.582.260	7.609.384	-51,2%	4,1%
Giappone.....	8.902.370	5.543.761	-37,7%	3,0%
Polonia.....	5.121.056	5.276.991	+3,0%	2,9%
Emirati Arabi Uniti.....	6.271.119	4.590.703	-26,8%	2,5%
Spagna.....	5.599.787	3.829.464	-31,6%	2,1%
Ucraina.....	3.460.439	2.747.769	-20,6%	1,5%
Corea del Sud.....	2.888.243	2.318.761	-19,7%	1,3%
Svizzera.....	5.009.812	2.317.471	-53,7%	1,3%
Paesi Bassi.....	4.104.229	2.263.930	-44,8%	1,2%
Turchia.....	2.638.670	2.084.838	-21,0%	1,1%
Austria.....	2.996.156	2.067.479	-31,0%	1,1%
Canada.....	2.089.274	1.845.595	-11,7%	1,0%
Kazakistan.....	2.360.401	1.791.273	-24,1%	1,0%
Romania.....	2.407.911	1.682.493	-30,1%	0,9%
<b>Top20 export.....</b>	<b>238.903.699</b>	<b>163.516.221</b>	<b>-31,6%</b>	<b>88,8%</b>
<b>Altre destinazioni.....</b>	<b>30.950.386</b>	<b>20.520.969</b>	<b>-33,7%</b>	<b>11,2%</b>
<b>Tutti i paesi.....</b>	<b>269.854.085</b>	<b>184.037.190</b>	<b>-31,8%</b>	<b>100,0%</b>

Fonte: Coeweb - ISTAT

Elaborazione: SIMET - Camera di commercio della Romagna - Forlì-Cesena e Rimini

TAB. CE.02.67.01 - Destinazione delle esportazioni per area geografica - Articoli in materie plastiche  
Forlì-Cesena - Anni 2019 e 2020 - valori in euro

	Export 2019	Export 2020	Variazione export 2020/19	Indice di composizione export 2020
Unione Europea a 27.....	124.883.239	120.788.764	-3,3%	71,2%
Altri Paesi d'Europa.....	27.208.593	26.315.164	-3,3%	15,5%
Africa Settentrionale.....	9.009.673	8.622.883	-4,3%	5,1%
America Settentrionale.....	4.506.461	4.597.862	+2,0%	2,7%
Oceania.....	2.063.248	2.510.748	+21,7%	1,5%
America Centro-Meridionale.....	2.082.895	1.607.688	-22,8%	0,9%
Asia Orientale.....	902.430	1.481.025	+64,1%	0,9%
Medio Oriente.....	2.210.411	1.447.977	-34,5%	0,9%
Asia Centrale.....	846.212	1.303.238	+54,0%	0,8%
Altri Paesi Africani.....	917.243	1.042.030	+13,6%	0,6%
Altre destinazioni.....	0	0	-	0,0%
<b>Tutti i paesi.....</b>	<b>174.630.405</b>	<b>169.717.379</b>	<b>-2,8%</b>	<b>100,0%</b>

Fonte: Coeweb - ISTAT

Elaborazione: SIMET - Camera di commercio della Romagna - Forlì-Cesena e Rimini

TAB. CE.02.67.02 - Destinazione delle esportazioni per paese - Articoli in materie plastiche  
Forlì-Cesena - Anni 2019 e 2020 - valori in euro

	Export 2019	Export 2020	Variazione export 2020/19	Indice di composizione export 2020
Francia.....	33.516.199	29.345.741	-12,4%	17,3%
Spagna.....	27.588.381	24.919.101	-9,7%	14,7%
Germania.....	14.938.763	16.010.246	+7,2%	9,4%
Regno Unito.....	17.401.782	14.084.930	-19,1%	8,3%
Belgio.....	8.691.561	9.623.435	+10,7%	5,7%
Paesi Bassi.....	7.419.225	9.111.329	+22,8%	5,4%
Marocco.....	4.978.813	4.557.389	-8,5%	2,7%
Turchia.....	4.772.305	4.457.096	-6,6%	2,6%
Polonia.....	3.076.970	4.332.717	+40,8%	2,6%
Stati Uniti d'America.....	3.779.735	3.987.347	+5,5%	2,3%
Slovacchia.....	4.188.196	3.357.782	-19,8%	2,0%
Ucraina.....	117.629	3.266.265	+2.676,8%	1,9%
Austria.....	4.026.712	2.903.628	-27,9%	1,7%
Slovenia.....	3.519.858	2.741.158	-22,1%	1,6%
Danimarca.....	1.707.020	2.709.415	+58,7%	1,6%
Egitto.....	3.018.053	2.615.352	-13,3%	1,5%
Grecia.....	3.308.803	2.420.637	-26,8%	1,4%
Romania.....	1.809.330	2.395.036	+32,4%	1,4%
Rep. Ceca.....	2.944.623	2.353.622	-20,1%	1,4%
Portogallo.....	2.813.198	2.321.070	-17,5%	1,4%
<b>Top20 export.....</b>	<b>153.617.156</b>	<b>147.513.296</b>	<b>-4,0%</b>	<b>86,9%</b>
<b>Altre destinazioni.....</b>	<b>21.013.249</b>	<b>22.204.083</b>	<b>+5,7%</b>	<b>13,1%</b>
<b>Tutti i paesi.....</b>	<b>174.630.405</b>	<b>169.717.379</b>	<b>-2,8%</b>	<b>100,0%</b>

Fonte: Coeweb - ISTAT

Elaborazione: SIMET - Camera di commercio della Romagna - Forlì-Cesena e Rimini

TAB. CE.02.68.01 - Destinazione delle esportazioni per area geografica - Prodotti di colture agricole non permanenti  
Forlì-Cesena - Anni 2019 e 2020 - valori in euro

	Export 2019	Export 2020	Variazione export 2020/19	Indice di composizione export 2020
Unione Europea a 27.....	91.646.856	109.837.188	+19,8%	69,3%
Asia Orientale.....	16.505.652	18.629.423	+12,9%	11,8%
Altri Paesi d'Europa.....	7.847.033	10.083.059	+28,5%	6,4%
Altri Paesi Africani.....	4.036.844	5.332.773	+32,1%	3,4%
America Centro-Meridionale.....	2.487.926	3.923.368	+57,7%	2,5%
America Settentrionale.....	2.879.171	3.624.517	+25,9%	2,3%
Asia Centrale.....	1.668.874	2.000.811	+19,9%	1,3%
Medio Oriente.....	2.457.838	1.967.324	-20,0%	1,2%
Oceania.....	625.107	1.578.125	+152,5%	1,0%
Africa Settentrionale.....	1.079.690	1.450.284	+34,3%	0,9%
Altre destinazioni.....	0	0	-	-
<b>Tutti i paesi.....</b>	<b>131.234.991</b>	<b>158.426.872</b>	<b>+20,7%</b>	<b>100,0%</b>

Fonte: Coeweb - ISTAT

Elaborazione: SIMET - Camera di commercio della Romagna - Forlì-Cesena e Rimini

TAB. CE.02.68.02 - Destinazione delle esportazioni per paese - Prodotti di colture agricole non permanenti  
Forlì-Cesena - Anni 2019 e 2020 - valori in euro

	Export 2019	Export 2020	Variazione export 2020/19	Indice di composizione export 2020
Germania.....	33.993.815	46.398.234	+36,5%	29,3%
Paesi Bassi.....	21.415.009	21.006.715	-1,9%	13,3%
Belgio.....	8.644.541	14.494.241	+67,7%	9,1%
Giappone.....	11.455.393	12.740.609	+11,2%	8,0%
Francia.....	6.407.446	7.954.656	+24,1%	5,0%
Stati Uniti d'America.....	2.567.745	3.308.709	+28,9%	2,1%
Grecia.....	2.513.944	2.985.194	+18,7%	1,9%
Slovenia.....	2.648.148	2.950.206	+11,4%	1,9%
Svizzera.....	1.738.769	2.820.478	+62,2%	1,8%
Regno Unito.....	1.740.023	2.602.785	+49,6%	1,6%
Cina.....	1.417.132	2.403.355	+69,6%	1,5%
Spagna.....	3.429.135	2.374.305	-30,8%	1,5%
Romania.....	2.357.041	2.234.968	-5,2%	1,4%
Sudan.....	2.473.264	2.069.777	-16,3%	1,3%
Polonia.....	1.829.829	2.016.858	+10,2%	1,3%
Corea del Sud.....	2.173.787	1.959.556	-9,9%	1,2%
India.....	863.123	1.485.921	+72,2%	0,9%
Russia.....	725.599	1.403.169	+93,4%	0,9%
Ucraina.....	1.399.548	1.203.184	-14,0%	0,8%
Rep. Ceca.....	1.133.353	1.064.739	-6,1%	0,7%
<b>Top20 export.....</b>	<b>110.926.644</b>	<b>135.477.659</b>	<b>+22,1%</b>	<b>85,5%</b>
<b>Altre destinazioni.....</b>	<b>20.308.347</b>	<b>22.949.213</b>	<b>+13,0%</b>	<b>14,5%</b>
<b>Tutti i paesi.....</b>	<b>131.234.991</b>	<b>158.426.872</b>	<b>+20,7%</b>	<b>100,0%</b>

Fonte: Coeweb - ISTAT

Elaborazione: SIMET - Camera di commercio della Romagna - Forlì-Cesena e Rimini



TAB. CE.02.69.01 - Destinazione delle esportazioni per area geografica - Macchine per l'agricoltura e la silvicoltura  
Forlì-Cesena - Anni 2019 e 2020 - valori in euro

	Export 2019	Export 2020	Variazione export 2020/19	Indice di composizione export 2020
Unione Europea a 27.....	62.762.082	60.053.593	-4,3%	41,5%
America Settentrionale.....	17.644.802	29.032.733	+64,5%	20,1%
Altri Paesi d'Europa.....	18.531.689	12.814.640	-30,9%	8,9%
America Centro-Meridionale.....	7.802.844	10.292.896	+31,9%	7,1%
Asia Orientale.....	7.155.246	10.142.637	+41,8%	7,0%
Medio Oriente.....	8.034.292	7.704.157	-4,1%	5,3%
Altri Paesi Africani.....	4.275.732	5.771.701	+35,0%	4,0%
Oceania.....	4.267.621	3.925.949	-8,0%	2,7%
Africa Settentrionale.....	2.067.496	3.610.939	+74,7%	2,5%
Asia Centrale.....	1.688.921	1.328.485	-21,3%	0,9%
Altre destinazioni.....	0	0	-	-
<b>Tutti i paesi.....</b>	<b>134.230.725</b>	<b>144.677.730</b>	<b>+7,8%</b>	<b>100,0%</b>

Fonte: Coeweb - ISTAT

Elaborazione: SIMET - Camera di commercio della Romagna - Forlì-Cesena e Rimini

TAB. CE.02.69.02 - Destinazione delle esportazioni per paese - Macchine per l'agricoltura e la silvicoltura  
Forlì-Cesena - Anni 2019 e 2020 - valori in euro

	Export 2019	Export 2020	Variazione export 2020/19	Indice di composizione export 2020
Francia.....	25.564.269	22.969.152	-10,2%	15,9%
Stati Uniti d'America.....	12.519.825	17.658.107	+41,0%	12,2%
Canada.....	5.124.977	11.374.626	+121,9%	7,9%
Germania.....	8.565.462	8.840.692	+3,2%	6,1%
Regno Unito.....	5.928.671	6.070.576	+2,4%	4,2%
Cile.....	3.216.934	5.968.553	+85,5%	4,1%
Paesi Bassi.....	5.384.554	5.725.541	+6,3%	4,0%
Israele.....	3.082.414	5.054.740	+64,0%	3,5%
Corea del Sud.....	3.245.965	3.917.476	+20,7%	2,7%
Belgio.....	4.496.948	3.470.015	-22,8%	2,4%
Grecia.....	1.742.407	3.186.288	+82,9%	2,2%
Spagna.....	3.528.095	3.020.542	-14,4%	2,1%
Repubblica Sudafricana.....	2.717.031	2.907.855	+7,0%	2,0%
Messico.....	1.573.719	2.819.723	+79,2%	1,9%
Russia.....	7.958.026	2.660.624	-66,6%	1,8%
Australia.....	2.821.083	2.604.078	-7,7%	1,8%
Austria.....	2.095.245	2.533.109	+20,9%	1,8%
Egitto.....	1.065.353	1.958.910	+83,9%	1,4%
Cina.....	392.333	1.787.135	+355,5%	1,2%
Giappone.....	1.109.981	1.653.849	+49,0%	1,1%
<b>Top20 export.....</b>	<b>102.133.292</b>	<b>116.181.591</b>	<b>+13,8%</b>	<b>80,3%</b>
<b>Altre destinazioni.....</b>	<b>32.097.433</b>	<b>28.496.139</b>	<b>-11,2%</b>	<b>19,7%</b>
<b>Tutti i paesi.....</b>	<b>134.230.725</b>	<b>144.677.730</b>	<b>+7,8%</b>	<b>100,0%</b>

Fonte: Coeweb - ISTAT

Elaborazione: SIMET - Camera di commercio della Romagna - Forlì-Cesena e Rimini



## Import ed export della regione Emilia-Romagna

---

TAB. CE.03.01 - Import ed export per macrosettore  
Emilia-Romagna - Anni 2019 e 2020 - valori in euro

	Import 2019	Import 2020	Variazione import 2020/19	Export 2019	Export 2020	Variazione export 2020/19
Agricoltura, silvicoltura e p..	1.915.645.206	1.821.520.465	-4,9%	1.034.942.830	973.255.353	-6,0%
Estrazione di minerali.....	315.894.264	249.464.938	-21,0%	15.520.734	12.148.074	-21,7%
Alimentari, bevande e tabacco.....	4.903.323.442	4.423.304.508	-9,8%	7.121.616.377	7.398.764.279	+3,9%
Tessili.....	518.056.347	618.421.681	+19,4%	579.616.063	500.100.065	-13,7%
Abbigliamento .....	2.748.736.436	2.413.217.841	-12,2%	5.032.233.833	4.034.211.131	-19,8%
Pelle, calzature e accessori.....	994.147.801	891.440.491	-10,3%	2.014.919.986	1.686.677.085	-16,3%
Legno e prodotti in legno.....	354.848.908	305.934.198	-13,8%	204.624.510	185.641.203	-9,3%
Carta e stampa.....	798.597.484	716.779.433	-10,2%	311.170.464	280.867.536	-9,7%
Coke e prodotti petroliferi.....	118.774.438	91.198.513	-23,2%	58.032.611	45.643.293	-21,3%
Prodotti chimici.....	3.290.271.609	3.096.979.936	-5,9%	3.342.738.996	3.096.683.080	-7,4%
Prodotti farmaceutici.....	575.120.707	596.436.097	+3,7%	1.561.581.502	1.976.107.919	+26,5%
Gomma e plastica.....	1.138.521.834	1.106.191.642	-2,8%	1.580.820.653	1.494.472.781	-5,5%
Minerali non metalliferi.....	524.569.003	456.595.501	-13,0%	4.413.122.828	4.236.466.616	-4,0%
Metalli e prodotti in metallo.....	4.087.949.064	3.425.030.141	-16,2%	5.052.216.565	4.215.491.265	-16,6%
Macchinari.....	8.898.638.714	8.453.219.336	-5,0%	23.740.181.647	21.124.686.232	-11,0%
Mezzi di trasporto.....	3.743.919.023	2.897.659.950	-22,6%	7.950.137.631	7.304.383.805	-8,1%
Mobili.....	492.273.895	426.176.752	-13,4%	668.566.092	680.026.756	+1,7%
Altri prodotti manifatturieri.....	970.554.557	971.381.640	+0,1%	1.419.179.718	1.308.432.326	-7,8%
Altre esportazioni.....	461.481.614	680.639.691	+47,5%	519.387.330	593.923.825	+14,4%
<b>Tutte le merci.....</b>	<b>36.851.324.346</b>	<b>33.641.592.754</b>	<b>-8,7%</b>	<b>66.620.610.370</b>	<b>61.147.982.624</b>	<b>-8,2%</b>

Fonte: Coeweb - ISTAT

Elaborazione: SIMET - Camera di commercio della Romagna - Forlì-Cesena e Rimini

TAB. CE.03.02 - Import ed export per macrosettore e prodotto  
Emilia-Romagna - Anni 2019 e 2020 - valori in euro

	Import 2019	Import 2020	Variazione import 2020/19	Export 2019	Export 2020	Variazione export 2020/19
Prodotti di colture agricole .....	1.282.092.367	1.202.484.617	-6,2%	346.882.378	346.175.191	-0,2%
Prodotti di colture permanenti.....	332.487.249	321.198.387	-3,4%	516.188.891	461.530.351	-10,6%
Piante vive.....	18.057.619	25.437.266	+40,9%	81.461.669	85.918.972	+5,5%
Animali vivi e prodotti di or.....	176.913.260	178.542.947	+0,9%	37.289.068	29.452.319	-21,0%
Piante forestali e altri prod.....	69.184	36.749	-46,9%	548.149	160.995	-70,6%
Legno grezzo.....	15.100.858	8.827.815	-41,5%	299.413	358.899	+19,9%
Prodotti vegetali di bosco no.....	870.754	970.702	+11,5%	4.836.394	4.535.994	-6,2%
Pesci ed altri prodotti della.....	90.053.915	84.021.982	-6,7%	47.436.868	45.122.632	-4,9%
<b>Agricoltura, silvicoltura e p.....</b>	<b>1.915.645.206</b>	<b>1.821.520.465</b>	<b>-4,9%</b>	<b>1.034.942.830</b>	<b>973.255.353</b>	<b>-6,0%</b>
Antracite.....	7.378.082	9.451.919	+28,1%	520.726	597.778	+14,8%
Lignite.....	171.952	118.784	-30,9%	35.323	1.816	-94,9%
Petrolio greggio.....	25.969.121	14.856.088	-42,8%	1.170	47	-96,0%
Gas naturale.....	11.867.668	11.339.081	-4,5%	1.688.714	55.305	-96,7%
Minerali metalliferi ferrosi.....	104.458	131.864	+26,2%	388	22.975	+5.821,4%
Minerali metalliferi non ferrosi.....	6.428.526	5.700.430	-11,3%	2.015.609	699.714	-65,3%
Pietra, sabbia e argilla.....	141.535.910	108.212.420	-23,5%	6.680.377	6.833.583	+2,3%
Minerali di cave e miniere n.....	122.438.547	99.654.352	-18,6%	4.578.427	3.936.856	-14,0%
<b>Estrazione di minerali.....</b>	<b>315.894.264</b>	<b>249.464.938</b>	<b>-21,0%</b>	<b>15.520.734</b>	<b>12.148.074</b>	<b>-21,7%</b>
Carne lavorata e conservata e.....	1.455.496.716	1.295.420.642	-11,0%	1.273.400.176	1.211.270.713	-4,9%
Pesce, crostacei e molluschi .....	728.041.829	666.268.880	-8,5%	48.755.103	57.579.492	+18,1%
Frutta e ortaggi lavorati e c.....	245.169.378	211.819.876	-13,6%	649.671.684	697.820.388	+7,4%
Oli e grassi vegetali e animali.....	1.088.936.037	920.131.737	-15,5%	214.910.751	214.614.394	-0,1%
Prodotti delle industrie latt.....	344.200.704	315.822.035	-8,2%	883.893.577	866.078.655	-2,0%
Granaglie, amidi e di prodott.....	82.880.447	89.898.904	+8,5%	99.172.454	89.721.789	-9,5%
Prodotti da forno e farinacei.....	86.172.328	68.728.198	-20,2%	663.559.643	743.139.048	+12,0%
Altri prodotti alimentari.....	466.172.266	456.910.091	-2,0%	1.361.780.197	1.308.312.093	-3,9%
Prodotti per l'alimentazione .....	63.648.743	80.051.987	+25,8%	216.307.272	233.466.743	+7,9%
Bevande.....	127.617.179	111.146.950	-12,9%	471.030.554	466.996.761	-0,9%
Tabacco.....	214.987.815	207.105.208	-3,7%	1.239.134.966	1.509.764.203	+21,8%
<b>Alimentari, bevande e tabacco.....</b>	<b>4.903.323.442</b>	<b>4.423.304.508</b>	<b>-9,8%</b>	<b>7.121.616.377</b>	<b>7.398.764.279</b>	<b>+3,9%</b>
Filati di fibre tessili.....	42.134.910	31.398.477	-25,5%	76.637.775	67.488.042	-11,9%
Tessuti.....	84.908.859	59.871.879	-29,5%	212.148.631	159.981.818	-24,6%
Altri prodotti tessili.....	391.012.578	527.151.325	+34,8%	290.829.657	272.630.205	-6,3%
<b>Tessili.....</b>	<b>518.056.347</b>	<b>618.421.681</b>	<b>+19,4%</b>	<b>579.616.063</b>	<b>500.100.065</b>	<b>-13,7%</b>
Articoli di abbigliamento, es.....	2.213.976.025	1.982.623.487	-10,4%	4.187.223.765	3.383.799.485	-19,2%
Articoli di abbigliamento in .....	4.619.416	2.372.698	-48,6%	28.910.752	15.656.694	-45,8%
Articoli di maglieria.....	530.140.995	428.221.656	-19,2%	816.099.316	634.754.952	-22,2%
<b>Abbigliamento .....</b>	<b>2.748.736.436</b>	<b>2.413.217.841</b>	<b>-12,2%</b>	<b>5.032.233.833</b>	<b>4.034.211.131</b>	<b>-19,8%</b>
Cuoio conciato e lavorato; ar.....	499.375.473	414.923.494	-16,9%	1.065.040.844	854.554.274	-19,8%
Calzature.....	494.772.328	476.516.997	-3,7%	949.879.142	832.122.811	-12,4%
<b>Pelle, calzature e accessori.....</b>	<b>994.147.801</b>	<b>891.440.491</b>	<b>-10,3%</b>	<b>2.014.919.986</b>	<b>1.686.677.085</b>	<b>-16,3%</b>
Legno tagliato e piallato.....	127.172.816	112.356.331	-11,7%	21.837.877	19.178.330	-12,2%
Prodotti in legno, sughero, p.....	227.676.092	193.577.867	-15,0%	182.786.633	166.462.873	-8,9%
<b>Legno e prodotti in legno.....</b>	<b>354.848.908</b>	<b>305.934.198</b>	<b>-13,8%</b>	<b>204.624.510</b>	<b>185.641.203</b>	<b>-9,3%</b>
Pasta-carta, carta e cartone.....	622.596.697	530.595.208	-14,8%	141.715.143	131.202.923	-7,4%
Articoli di carta e di cartone.....	171.776.788	183.003.793	+6,5%	165.406.239	146.996.103	-11,1%
Prodotti della stampa .....	4.223.999	3.180.432	-24,7%	4.049.082	2.668.510	-34,1%
<b>Carta e stampa.....</b>	<b>798.597.484</b>	<b>716.779.433</b>	<b>-10,2%</b>	<b>311.170.464</b>	<b>280.867.536</b>	<b>-9,7%</b>
Prodotti di cokeria.....	1.630.983	254.828	-84,4%	299.439	0	-100,0%
Prodotti derivanti dalla raff.....	117.143.455	90.943.685	-22,4%	57.733.172	45.643.293	-20,9%
<b>Coke e prodotti petroliferi.....</b>	<b>118.774.438</b>	<b>91.198.513</b>	<b>-23,2%</b>	<b>58.032.611</b>	<b>45.643.293</b>	<b>-21,3%</b>
Prodotti chimici di base, fer.....	2.290.109.661	2.088.675.012	-8,8%	1.707.312.228	1.541.424.600	-9,7%
Agrofarmaci e altri prodotti .....	219.649.586	240.909.348	+9,7%	113.290.951	115.028.909	+1,5%
Pitture, vernici e smalti, in.....	205.260.356	172.334.831	-16,0%	424.817.647	384.700.211	-9,4%

TAB. CE.03.02 - Import ed export per macrosettore e prodotto  
Emilia-Romagna - Anni 2019 e 2020 - valori in euro

	Import 2019	Import 2020	Variazione import 2020/19	Export 2019	Export 2020	Variazione export 2020/19
Saponi e detergenti, prodotti.....	241.058.864	281.839.331	+16,9%	560.880.630	527.336.286	-6,0%
Altri prodotti chimici.....	290.448.298	280.644.427	-3,4%	516.189.497	508.782.707	-1,4%
Fibre sintetiche e artificiali.....	43.744.844	32.576.987	-25,5%	20.248.043	19.410.367	-4,1%
<b>Prodotti chimici.....</b>	<b>3.290.271.609</b>	<b>3.096.979.936</b>	<b>-5,9%</b>	<b>3.342.738.996</b>	<b>3.096.683.080</b>	<b>-7,4%</b>
Prodotti farmaceutici di base.....	198.762.033	231.427.673	+16,4%	100.969.441	102.941.925	+2,0%
Medicinali e preparati farmac.....	376.358.674	365.008.424	-3,0%	1.460.612.061	1.873.165.994	+28,2%
<b>Prodotti farmaceutici.....</b>	<b>575.120.707</b>	<b>596.436.097</b>	<b>+3,7%</b>	<b>1.561.581.502</b>	<b>1.976.107.919</b>	<b>+26,5%</b>
Articoli in gomma.....	235.085.235	221.829.050	-5,6%	186.661.347	173.356.441	-7,1%
Articoli in materie plastiche.....	903.436.599	884.362.592	-2,1%	1.394.159.306	1.321.116.340	-5,2%
<b>Gomma e plastica.....</b>	<b>1.138.521.834</b>	<b>1.106.191.642</b>	<b>-2,8%</b>	<b>1.580.820.653</b>	<b>1.494.472.781</b>	<b>-5,5%</b>
Vetro e di prodotti in vetro.....	202.035.057	170.860.450	-15,4%	435.788.075	385.066.617	-11,6%
Prodotti refrattari.....	12.645.927	11.870.936	-6,1%	23.090.626	19.442.162	-15,8%
Materiali da costruzione in t.....	118.104.625	96.291.808	-18,5%	3.704.320.381	3.609.534.072	-2,6%
Altri prodotti in porcellana .....	79.625.276	69.387.371	-12,9%	41.327.587	33.540.725	-18,8%
Cemento, calce e gesso.....	7.898.563	9.306.105	+17,8%	2.287.900	2.216.563	-3,1%
Prodotti in calcestruzzo, cem.....	20.518.985	16.134.021	-21,4%	89.145.992	79.316.874	-11,0%
Pietre tagliate, modellate e .....	7.654.561	6.939.822	-9,3%	30.348.100	27.285.332	-10,1%
Prodotti abrasivi e di minera.....	76.086.009	75.804.988	-0,4%	86.814.167	80.064.271	-7,8%
<b>Minerali non metalliferi.....</b>	<b>524.569.003</b>	<b>456.595.501</b>	<b>-13,0%</b>	<b>4.413.122.828</b>	<b>4.236.466.616</b>	<b>-4,0%</b>
Prodotti della siderurgia.....	2.158.590.622	1.534.099.820	-28,9%	930.923.768	760.424.463	-18,3%
Tubi, condotti, profilati cav.....	172.379.482	135.942.795	-21,1%	1.730.707.305	1.317.898.843	-23,9%
Altri prodotti della prima tr.....	62.842.165	55.190.455	-12,2%	169.971.491	141.521.185	-16,7%
Metalli di base preziosi e al.....	554.589.464	599.344.742	+8,1%	175.300.027	182.737.347	+4,2%
Prodotti della fusione della .....	5.283.900	7.431.498	+40,6%	5.228.912	4.031.594	-22,9%
Elementi da costruzione in me.....	38.207.265	43.285.985	+13,3%	263.169.247	217.910.343	-17,2%
Cisterne, serbatoi, radiatori.....	101.923.613	85.531.929	-16,1%	182.683.251	173.237.953	-5,2%
Generatori di vapore, esclusi.....	1.922.098	867.643	-54,9%	20.775.199	13.860.193	-33,3%
Armi e munizioni.....	12.091.005	13.063.246	+8,0%	37.750.747	33.635.723	-10,9%
Articoli di coltelleria, uten.....	366.049.213	350.435.806	-4,3%	559.308.217	490.028.545	-12,4%
Altri prodotti in metallo.....	614.070.237	599.836.222	-2,3%	976.398.401	880.205.076	-9,9%
<b>Metalli e prodotti in metallo.....</b>	<b>4.087.949.064</b>	<b>3.425.030.141</b>	<b>-16,2%</b>	<b>5.052.216.565</b>	<b>4.215.491.265</b>	<b>-16,6%</b>
Componenti elettronici e sche.....	250.371.683	371.416.044	+48,3%	139.658.174	83.655.900	-40,1%
Computer e unità periferiche.....	508.458.045	662.379.303	+30,3%	392.565.576	351.201.518	-10,5%
Apparecchiature per le teleco.....	345.050.921	359.331.192	+4,1%	229.673.491	224.840.040	-2,1%
Prodotti di elettronica di co.....	280.840.781	293.943.751	+4,7%	291.784.717	254.155.757	-12,9%
Strumenti e apparecchi di mis.....	519.514.469	475.221.416	-8,5%	597.465.793	529.036.834	-11,5%
Strumenti per irradiazione, a.....	73.752.717	66.506.168	-9,8%	102.451.150	93.242.709	-9,0%
Strumenti ottici e attrezzatu.....	67.693.103	67.891.850	+0,3%	48.642.477	41.104.184	-15,5%
Supporti magnetici ed ottici.....	55.419.251	81.561.267	+47,2%	12.969.046	2.293.790	-82,3%
Motori, generatori e trasform.....	540.693.669	505.819.891	-6,4%	939.274.992	828.440.365	-11,8%
Batterie di pile e accumulato.....	184.735.029	202.303.776	+9,5%	56.638.821	52.065.277	-8,1%
Apparecchiature di cablaggio .....	278.866.849	266.445.522	-4,5%	858.116.785	785.461.740	-8,5%
Apparecchiature per illuminaz.....	190.600.714	160.346.422	-15,9%	184.759.040	146.548.030	-20,7%
Apparecchi per uso domestico.....	625.336.122	644.447.198	+3,1%	908.162.273	902.357.541	-0,6%
Altre apparecchiature elettriche.....	285.636.943	278.252.621	-2,6%	307.066.713	229.477.558	-25,3%
Macchine di impiego generale.....	1.722.846.397	1.467.486.877	-14,8%	4.382.945.958	3.894.795.085	-11,1%
Altre macchine di impiego gen.....	1.464.622.052	1.261.460.062	-13,9%	7.569.079.332	6.789.156.837	-10,3%
Macchine per l'agricoltura e .....	313.431.126	303.681.594	-3,1%	1.043.106.679	1.100.458.327	+5,5%
Macchine per la formatura dei.....	383.973.661	233.716.439	-39,1%	1.186.526.770	947.304.556	-20,2%
Altre macchine per impieghi s.....	806.795.182	751.007.943	-6,9%	4.489.293.860	3.869.090.184	-13,8%
<b>Macchinari.....</b>	<b>8.898.638.714</b>	<b>8.453.219.336</b>	<b>-5,0%</b>	<b>23.740.181.647</b>	<b>21.124.686.232</b>	<b>-11,0%</b>
Autoveicoli.....	1.949.272.086	1.377.941.283	-29,3%	4.807.090.367	4.351.305.316	-9,5%
Carrozzerie per autoveicoli; .....	189.104.867	117.797.572	-37,7%	84.099.336	114.003.625	+35,6%
Parti ed accessori per autove.....	1.220.674.073	1.002.641.442	-17,9%	1.843.375.446	1.611.989.370	-12,6%
Navi e imbarcazioni.....	38.612.566	31.072.235	-19,5%	565.512.904	597.202.712	+5,6%
Locomotive e di materiale rot.....	36.589.298	42.945.260	+17,4%	61.589.627	44.561.287	-27,6%
Aeromobili, veicoli spaziali .....	5.768.177	3.870.674	-32,9%	18.364.201	25.710.630	+40,0%

TAB. CE.03.02 - Import ed export per macrosettore e prodotto  
Emilia-Romagna - Anni 2019 e 2020 - valori in euro

	Import 2019	Import 2020	Variazione import 2020/19	Export 2019	Export 2020	Variazione export 2020/19
Veicoli militari da combattim.. .....	0	0	-	0	0	-
Mezzi di trasporto n.c.a.....	303.897.956	321.391.484	+5,8%	570.105.750	559.610.865	-1,8%
<b>Mezzi di trasporto.....</b>	<b>3.743.919.023</b>	<b>2.897.659.950</b>	<b>-22,6%</b>	<b>7.950.137.631</b>	<b>7.304.383.805</b>	<b>-8,1%</b>
Mobili.....	492.273.895	426.176.752	-13,4%	668.566.092	680.026.756	+1,7%
<b>Mobili.....</b>	<b>492.273.895</b>	<b>426.176.752</b>	<b>-13,4%</b>	<b>668.566.092</b>	<b>680.026.756</b>	<b>+1,7%</b>
Gioielleria, bigiotteria e ar.. .....	40.556.439	34.756.397	-14,3%	32.071.200	39.344.185	+22,7%
Strumenti musicali.....	15.086.910	13.078.189	-13,3%	17.947.832	20.703.860	+15,4%
Articoli sportivi.....	124.948.245	105.192.886	-15,8%	404.548.980	284.058.970	-29,8%
Giochi e giocattoli.....	189.222.970	204.923.328	+8,3%	133.780.515	136.835.083	+2,3%
Strumenti e forniture mediche.. .....	448.896.222	453.783.006	+1,1%	697.834.112	694.519.889	-0,5%
Altri prodotti delle industri.. .....	151.843.771	159.647.834	+5,1%	132.997.079	132.970.339	-0,0%
<b>Altri prodotti manifatturieri.....</b>	<b>970.554.557</b>	<b>971.381.640</b>	<b>+0,1%</b>	<b>1.419.179.718</b>	<b>1.308.432.326</b>	<b>-7,8%</b>
Energia elettrica.....	0	0	-	0	0	-
Gas manufatti e combustibili .. .....	0	0	-	0	0	-
Acque e fanghi di depurazione.....	34.188	0	-100,0%	0	410	-
Rifiuti.....	208.029.674	174.051.795	-16,3%	148.154.339	130.037.170	-12,2%
Prodotti del trattamento e de.. .....	0	0	-	64.325	1.939	-97,0%
Prodotti del recupero dei mat.. .....	0	0	-	0	0	-
Libri, periodici e prodotti d.. .....	118.098.596	108.185.525	-8,4%	165.304.794	110.501.827	-33,2%
Giochi per computer e altri s.. .....	134.061	536.775	+300,4%	478.676	1.427.182	+198,2%
Prodotti delle attività cinem.. .....	47.014.248	40.557.552	-13,7%	43.328.420	34.386.527	-20,6%
Prodotti dell'editoria musica.. .....	7.720.986	8.433.046	+9,2%	6.251.529	5.236.734	-16,2%
Prodotti delle attività fotograf.. .....	39.411	114.398	+190,3%	193.509	530.897	+174,4%
Prodotti delle attività creat.. .....	7.759.234	7.486.592	-3,5%	18.814.712	7.219.872	-61,6%
Prodotti delle attività di bi.. .....	560.321	2.433.324	+334,3%	663.867	601.911	-9,3%
Prodotti di altre attività di.. .....	0	12.818	-	74.455	0	-100,0%
Merci dichiarate come provvis.. .....	72.090.895	338.827.866	+370,0%	136.058.704	303.979.356	+123,4%
<b>Altre esportazioni.....</b>	<b>461.481.614</b>	<b>680.639.691</b>	<b>+47,5%</b>	<b>519.387.330</b>	<b>593.923.825</b>	<b>+14,4%</b>
<b>Tutte le merci.....</b>	<b>36.851.324.346</b>	<b>33.641.592.754</b>	<b>-8,7%</b>	<b>66.620.610.370</b>	<b>61.147.982.624</b>	<b>-8,2%</b>

Fonte: Coeweb - ISTAT

Elaborazione: SIMET - Camera di commercio della Romagna - Forlì-Cesena e Rimini

TAB. CE.03.03 - Import ed export per area geografica  
Emilia-Romagna - Anni 2019 e 2020 - valori in euro

	Import 2019	Import 2020	Variazione import 2020/19	Export 2019	Export 2020	Variazione export 2020/19
Unione Europea a 27.....	23.198.175.241	21.742.690.291	-6,3%	33.855.313.756	31.015.204.045	-8,4%
Altri Paesi d'Europa.....	3.887.972.942	3.199.202.646	-17,7%	9.759.666.477	9.090.707.951	-6,9%
Africa Settentrionale.....	440.599.648	356.416.062	-19,1%	1.281.728.004	1.065.964.181	-16,8%
Altri Paesi Africani.....	229.803.652	212.995.743	-7,3%	878.315.707	777.612.419	-11,5%
America Settentrionale.....	1.001.802.583	938.847.221	-6,3%	7.227.793.136	6.694.891.572	-7,4%
America Centro-Meridionale.....	1.135.964.640	1.135.559.626	-0,0%	2.129.007.983	1.898.563.927	-10,8%
Medio Oriente.....	216.928.118	199.853.128	-7,9%	2.650.266.437	2.206.819.977	-16,7%
Asia Centrale.....	1.053.929.407	816.999.235	-22,5%	968.880.838	809.881.073	-16,4%
Asia Orientale.....	5.555.281.103	4.923.885.363	-11,4%	6.966.284.149	6.722.406.826	-3,5%
Oceania.....	129.863.630	113.516.349	-12,6%	881.339.695	857.376.570	-2,7%
Altre destinazioni.....	1.003.382	1.627.090	+62,2%	22.014.188	8.554.083	-61,1%
<b>Tutti i paesi.....</b>	<b>36.851.324.346</b>	<b>33.641.592.754</b>	<b>-8,7%</b>	<b>66.620.610.370</b>	<b>61.147.982.624</b>	<b>-8,2%</b>

Fonte: Coeweb - ISTAT

Elaborazione: SIMET - Camera di commercio della Romagna - Forlì-Cesena e Rimini



TAB. CE.03.04 - Import ed export per area geografica e paese  
Emilia-Romagna - Anni 2019 e 2020 - valori in euro

	Import 2019	Import 2020	Variazione import 2020/19	Export 2019	Export 2020	Variazione export 2020/19
Francia.....	3.113.516.341	2.920.235.392	-6,2%	7.151.282.677	6.417.318.464	-10,3%
Paesi Bassi.....	1.925.220.822	1.794.385.712	-6,8%	1.646.859.522	1.528.024.926	-7,2%
Germania.....	6.060.315.700	5.853.147.243	-3,4%	8.126.214.550	7.719.726.521	-5,0%
Irlanda.....	280.935.999	394.133.559	+40,3%	277.529.149	230.459.386	-17,0%
Danimarca.....	428.172.493	385.661.341	-9,9%	576.706.643	576.736.908	+0,0%
Grecia.....	183.970.278	170.517.131	-7,3%	768.948.642	700.990.532	-8,8%
Portogallo.....	265.984.292	223.804.417	-15,9%	609.104.310	476.428.917	-21,8%
Spagna.....	2.153.665.021	2.094.519.846	-2,7%	3.363.208.362	2.872.166.606	-14,6%
Belgio.....	1.900.786.881	1.699.554.925	-10,6%	1.544.927.450	1.474.060.284	-4,6%
Lussemburgo.....	50.686.087	43.976.953	-13,2%	124.581.855	104.098.327	-16,4%
Svezia.....	639.845.355	598.661.788	-6,4%	841.098.024	769.722.354	-8,5%
Finlandia.....	167.998.255	149.848.338	-10,8%	306.914.216	281.560.858	-8,3%
Austria.....	944.003.486	820.937.227	-13,0%	1.542.738.076	1.410.189.621	-8,6%
Malta.....	19.544.710	29.519.043	+51,0%	129.525.456	114.710.083	-11,4%
Estonia.....	16.947.274	14.575.714	-14,0%	85.004.171	82.300.424	-3,2%
Lettonia.....	19.308.500	21.306.137	+10,3%	102.073.536	108.849.156	+6,6%
Lituania.....	131.280.269	93.994.168	-28,4%	156.013.511	150.467.584	-3,6%
Polonia.....	1.095.901.594	1.128.358.387	+3,0%	2.016.039.230	1.923.427.793	-4,6%
Rep. Ceca.....	509.306.137	420.603.411	-17,4%	969.666.098	883.399.889	-8,9%
Slovacchia.....	379.954.957	278.885.253	-26,6%	433.444.798	440.290.250	+1,6%
Ungheria.....	769.413.438	839.002.092	+9,0%	567.660.712	514.497.813	-9,4%
Romania.....	1.353.654.961	1.047.437.021	-22,6%	1.113.199.743	1.020.123.056	-8,4%
Bulgaria.....	263.038.651	232.286.027	-11,7%	334.338.963	278.479.605	-16,7%
Slovenia.....	334.933.182	299.625.980	-10,5%	497.580.052	426.556.278	-14,3%
Croazia.....	180.869.418	175.854.881	-2,8%	395.272.999	356.138.384	-9,9%
Cipro.....	7.205.861	11.016.748	+52,9%	152.761.692	146.208.755	-4,3%
Provviste e dotazioni di bord..	139.760	0	-100,0%	20.437.796	7.741.346	-62,1%
Paesi e territori non determi..	1.575.519	841.557	-46,6%	2.181.523	529.925	-75,7%
Paesi e territori non specifi..	0	0	-	0	0	-
<b>Unione Europea a 27.....</b>	<b>23.198.175.241</b>	<b>21.742.690.291</b>	<b>-6,3%</b>	<b>33.855.313.756</b>	<b>31.015.204.045</b>	<b>-8,4%</b>
Regno Unito.....	1.354.370.101	1.251.796.136	-7,6%	4.621.401.842	4.138.856.752	-10,4%
Islanda.....	76.511	162.002	+111,7%	11.705.908	10.717.607	-8,4%
Norvegia.....	35.291.633	19.919.710	-43,6%	271.265.783	252.667.527	-6,9%
Liechtenstein.....	234.958	493.960	+110,2%	4.758.686	4.524.758	-4,9%
Svizzera.....	387.020.532	371.429.305	-4,0%	1.543.978.140	1.546.456.337	+0,2%
Isole Faeroer.....	0	0	-	200.347	774.889	+286,8%
Andorra.....	2.709	301.605	+11.033,4%	2.459.611	3.897.252	+58,4%
Gibilterra.....	0	0	-	6.725.708	10.443.692	+55,3%
Città del Vaticano.....	4.433	0	-100,0%	99.317	40.316	-59,4%
San Marino.....	0	0	-	0	0	-
Turchia.....	965.142.953	735.265.773	-23,8%	782.874.204	827.178.277	+5,7%
Albania.....	116.870.106	101.544.590	-13,1%	154.411.889	147.216.423	-4,7%
Ucraina.....	535.449.694	318.014.746	-40,6%	392.991.487	426.335.023	+8,5%
Bielorussia.....	11.071.664	7.908.542	-28,6%	69.825.692	84.313.406	+20,7%
Moldavia.....	42.161.133	52.820.359	+25,3%	46.612.031	41.420.516	-11,1%
Russia.....	261.357.486	181.594.249	-30,5%	1.499.999.185	1.293.481.735	-13,8%
Bosnia-Erzegovina.....	71.897.052	54.038.426	-24,8%	77.929.618	64.886.254	-16,7%
Serbia e Montenegro.....	0	0	-	0	0	-
Kosovo.....	1.098.761	945.314	-14,0%	24.204.737	17.718.958	-26,8%
Macedonia.....	11.001.321	10.666.781	-3,0%	32.529.166	34.502.597	+6,1%
Montenegro.....	1.855.849	718.848	-61,3%	29.600.782	17.142.988	-42,1%
Serbia.....	93.066.046	91.582.300	-1,6%	186.092.344	168.132.644	-9,7%
Monaco.....	0	0	-	0	0	-
<b>Altri Paesi d'Europa.....</b>	<b>3.887.972.942</b>	<b>3.199.202.646</b>	<b>-17,7%</b>	<b>9.759.666.477</b>	<b>9.090.707.951</b>	<b>-6,9%</b>
<b>Europa.....</b>	<b>27.086.148.183</b>	<b>24.941.892.937</b>	<b>-7,9%</b>	<b>43.614.980.233</b>	<b>40.105.911.996</b>	<b>-8,0%</b>
Ceuta.....	3.768	0	-100,0%	228.223	174.739	-23,4%
Melilla.....	0	0	-	52.403	28.292	-46,0%
Marocco.....	124.885.075	125.799.376	+0,7%	218.049.609	204.646.176	-6,1%
Algeria.....	36.686.112	5.559.302	-84,8%	447.960.850	303.289.437	-32,3%

TAB. CE.03.04 - Import ed export per area geografica e paese  
Emilia-Romagna - Anni 2019 e 2020 - valori in euro

	Import 2019	Import 2020	Variazione import 2020/19	Export 2019	Export 2020	Variazione export 2020/19
Tunisia.....	156.130.038	122.555.946	-21,5%	234.138.269	190.829.900	-18,5%
Libia.....	151.331	385.053	+154,4%	60.915.268	52.484.827	-13,8%
Egitto.....	122.743.324	102.116.385	-16,8%	320.383.382	314.510.810	-1,8%
<b>Africa Settentrionale.....</b>	<b>440.599.648</b>	<b>356.416.062</b>	<b>-19,1%</b>	<b>1.281.728.004</b>	<b>1.065.964.181</b>	<b>-16,8%</b>
Sudan.....	62.947	15.229.084	+24.093,5%	20.578.908	17.325.751	-15,8%
Sud Sudan.....	0	0	-	317.831	0	-100,0%
Mauritania.....	7.458.095	2.894.987	-61,2%	1.378.454	1.840.308	+33,5%
Mali.....	0	0	-	12.126.991	5.831.621	-51,9%
Burkina-Faso.....	126.934	498.372	+292,6%	13.951.794	4.459.436	-68,0%
Niger.....	0	0	-	10.292.175	2.069.679	-79,9%
Ciad.....	0	1.870	-	1.051.096	933.771	-11,2%
Capo Verde.....	3.990	0	-100,0%	2.938.365	1.106.513	-62,3%
Senegal.....	20.256.043	10.646.582	-47,4%	36.924.361	33.504.270	-9,3%
Gambia.....	0	0	-	443.238	161.190	-63,6%
Guinea-Bissau.....	0	214.771	-	13.311	34.529	+159,4%
Guinea.....	3.285	1.433	-56,4%	5.382.822	15.553.187	+188,9%
Sierra Leone.....	0	0	-	613.229	556.396	-9,3%
Liberia.....	0	47.816	-	2.575.296	1.296.966	-49,6%
Costa d'Avorio.....	51.152.616	41.970.160	-18,0%	37.669.792	39.731.403	+5,5%
Ghana.....	7.042.345	2.953.901	-58,1%	32.741.990	33.692.593	+2,9%
Togo.....	1.267.411	1.070.738	-15,5%	9.171.687	5.907.226	-35,6%
Benin.....	55.256	4.516	-91,8%	6.361.075	5.220.550	-17,9%
Nigeria.....	1.853.962	315.704	-83,0%	97.553.512	97.581.197	+0,0%
Camerun.....	22.821.707	18.219.096	-20,2%	27.904.733	17.525.120	-37,2%
Repubblica Centrafricana.....	790.080	23.734	-97,0%	759.579	800.215	+5,3%
Guinea Equatoriale.....	0	0	-	1.996.368	2.032.934	+1,8%
São Tomè e Principe.....	33.872	0	-100,0%	184.221	94.804	-48,5%
Gabon.....	4.603.479	3.043.524	-33,9%	5.938.186	4.602.800	-22,5%
Congo (Repubblica).....	1.095.133	1.522.685	+39,0%	11.290.318	12.909.836	+14,3%
Congo (Rep. Dem. Ex Zaire).....	476.817	260.195	-45,4%	5.219.961	9.477.223	+81,6%
Ruanda.....	2.260.009	1.830.848	-19,0%	911.604	621.575	-31,8%
Burundi.....	0	2.714	-	787.709	440.053	-44,1%
Sant'Elena e dipendenze.....	0	0	-	0	0	-
Angola.....	157.137	140.941	-10,3%	49.877.991	34.908.736	-30,0%
Etiopia.....	3.703.297	2.897.928	-21,7%	26.138.355	29.842.435	+14,2%
Eritrea.....	0	5.298	-	1.664.156	5.292.138	+218,0%
Gibuti.....	0	0	-	1.691.771	2.230.947	+31,9%
Somalia.....	0	0	-	2.873.017	2.772.550	-3,5%
Kenia.....	1.715.328	1.556.631	-9,3%	25.144.362	19.759.276	-21,4%
Uganda.....	4.571.049	4.791.868	+4,8%	15.393.140	11.473.561	-25,5%
Tanzania.....	2.819.014	1.123.711	-60,1%	13.287.393	27.468.969	+106,7%
Seychelles e dipendenze.....	1.223	11.215	+817,0%	9.639.009	21.098.983	+118,9%
Territ. Britannico dell'Oc. I. ....	0	0	-	0	0	-
Mozambico.....	316.154	1.110.883	+251,4%	6.740.753	9.680.731	+43,6%
Madagascar.....	431.013	1.942.747	+350,7%	8.978.559	12.247.704	+36,4%
Maurizio.....	39.127.298	49.817.326	+27,3%	11.922.782	9.822.916	-17,6%
Comore.....	0	0	-	471.579	847.861	+79,8%
Mayotte.....	0	0	-	0	0	-
Zambia.....	7.657	17.308	+126,0%	8.506.195	5.042.820	-40,7%
Zimbabwe.....	87.768	506.646	+477,3%	2.072.776	2.480.869	+19,7%
Malawi.....	1.277.123	2.193.114	+71,7%	1.299.308	496.346	-61,8%
Repubblica Sudafricana.....	44.742.412	39.176.448	-12,4%	342.690.118	263.318.391	-23,2%
Namibia.....	9.265.420	4.152.294	-55,2%	1.300.630	1.209.587	-7,0%
Botswana.....	0	2.876	-	1.251.764	2.064.270	+64,9%
Swaziland.....	217.778	2.795.779	+1.183,8%	32.121	43.448	+35,3%
Lesotho.....	0	0	-	261.322	198.735	-24,0%
<b>Altri Paesi Africani.....</b>	<b>229.803.652</b>	<b>212.995.743</b>	<b>-7,3%</b>	<b>878.315.707</b>	<b>777.612.419</b>	<b>-11,5%</b>
<b>Africa.....</b>	<b>670.403.300</b>	<b>569.411.805</b>	<b>-15,1%</b>	<b>2.160.043.711</b>	<b>1.843.576.600</b>	<b>-14,7%</b>
Stati Uniti d'America.....	940.600.741	854.273.682	-9,2%	6.526.288.142	5.997.996.776	-8,1%

TAB. CE.03.04 - Import ed export per area geografica e paese  
Emilia-Romagna - Anni 2019 e 2020 - valori in euro

	Import 2019	Import 2020	Variazione import 2020/19	Export 2019	Export 2020	Variazione export 2020/19
Canada.....	61.201.842	84.573.539	+38,2%	701.485.486	696.850.867	-0,7%
Groenlandia.....	0	0	-	18.466	31.466	+70,4%
S. Pierre e Miquelon.....	0	0	-	1.042	12.463	+1.096,1%
<b>America Settentrionale.....</b>	<b>1.001.802.583</b>	<b>938.847.221</b>	<b>-6,3%</b>	<b>7.227.793.136</b>	<b>6.694.891.572</b>	<b>-7,4%</b>
Messico.....	34.353.944	34.601.465	+0,7%	553.386.599	510.264.448	-7,8%
Bermuda.....	0	0	-	1.603.530	1.477.002	-7,9%
Guatemala.....	44.088.381	49.797.733	+12,9%	23.438.308	18.049.576	-23,0%
Belize.....	21.402	30.274	+41,5%	3.638.724	1.280.857	-64,8%
Honduras.....	3.956.773	44.265.717	+1.018,7%	13.874.353	11.203.171	-19,3%
El Salvador.....	9.792.470	13.780.399	+40,7%	8.937.416	6.845.244	-23,4%
Nicaragua.....	4.755.160	14.191.059	+198,4%	3.284.058	3.682.990	+12,1%
Costarica.....	4.872.045	4.575.133	-6,1%	36.164.921	27.260.452	-24,6%
Panama.....	1.030.738	734.087	-28,8%	24.038.367	18.611.924	-22,6%
Anguilla.....	0	0	-	426.746	36.035	-91,6%
Cuba.....	54.047	249.959	+362,5%	38.911.432	25.507.373	-34,4%
Saint Kitts (Christopher) e N. ....	0	0	-	13.520	81.424	+502,2%
Haiti.....	11.485	78.266	+581,5%	1.780.936	3.796.913	+113,2%
Bahamas.....	6.355	0	-100,0%	6.391.083	5.738.463	-10,2%
Isole Turks e Caicos.....	0	0	-	330.694	308.155	-6,8%
Repubblica Dominicana.....	5.262.724	5.108.530	-2,9%	35.519.190	35.284.786	-0,7%
Isole Vergini USA.....	0	0	-	2.099.834	112.103	-94,7%
Guadalupa.....	0	0	-	0	0	-
Antigua e Barbuda.....	4.408	0	-100,0%	475.397	521.195	+9,6%
Dominica.....	0	0	-	15.309.733	7.358.212	-51,9%
Martinica.....	0	0	-	0	0	-
Isole Cayman.....	0	4.741	-	21.445.276	14.473.575	-32,5%
Giamaica.....	7.560	130.829	+1.630,5%	1.733.511	2.723.724	+57,1%
Santa Lucia.....	0	1.399	-	164.587	2.357.350	+1.332,3%
Saint Barthélemy.....	0	0	-	819.864	0	-100,0%
San Vincenzo.....	0	0	-	205.063	103.385	-49,6%
Isole Vergini Britann. e Mont. ....	0	3.223.809	-	44.865.005	24.393.519	-45,6%
Barbados.....	3.543	0	-100,0%	1.516.885	1.363.948	-10,1%
Montserrat.....	0	0	-	0	0	-
Trinidad e Tobago.....	4.618.182	7.316	-99,8%	5.444.582	7.100.498	+30,4%
Grenada.....	0	0	-	114.141	117.273	+2,7%
Aruba.....	0	0	-	1.076.305	1.026.342	-4,6%
Curacao.....	0	0	-	737.513	0	-100,0%
Bonaire, Sint Eustatius e Saba.....	0	0	-	106.741	0	-100,0%
Antille Olandesi.....	0	0	-	0	0	-
Sint Maarten.....	0	0	-	2.088.005	0	-100,0%
Colombia.....	37.624.659	52.963.652	+40,8%	102.614.644	89.675.807	-12,6%
Venezuela.....	8.564.691	4.377.526	-48,9%	7.703.536	7.878.778	+2,3%
Guyana.....	973.385	710.147	-27,0%	1.679.763	807.277	-51,9%
Suriname.....	2.000	0	-100,0%	1.529.603	1.060.850	-30,6%
Guyana francese.....	0	0	-	0	0	-
Ecuador.....	86.509.254	88.100.245	+1,8%	46.423.783	35.067.956	-24,5%
Perù.....	28.363.261	21.210.866	-25,2%	100.802.492	86.805.573	-13,9%
Brasile.....	342.275.176	450.980.320	+31,8%	575.140.506	550.961.289	-4,2%
Cile.....	40.100.266	39.780.091	-0,8%	253.407.829	222.356.475	-12,3%
Bolivia.....	5.775.397	4.411.678	-23,6%	13.798.853	10.704.699	-22,4%
Paraguay.....	62.382.096	12.979.181	-79,2%	10.702.785	10.253.732	-4,2%
Uruguay.....	22.366.006	19.212.501	-14,1%	25.315.127	26.470.942	+4,6%
Argentina.....	388.189.232	269.947.914	-30,5%	139.946.743	125.440.612	-10,4%
Isole Falkland.....	0	104.789	-	0	0	-
<b>America Centro-Meridionale.....</b>	<b>1.135.964.640</b>	<b>1.135.559.626</b>	<b>-0,0%</b>	<b>2.129.007.983</b>	<b>1.898.563.927</b>	<b>-10,8%</b>
<b>America.....</b>	<b>2.137.767.223</b>	<b>2.074.406.847</b>	<b>-3,0%</b>	<b>9.356.801.119</b>	<b>8.593.455.499</b>	<b>-8,2%</b>
Georgia.....	1.547.141	441.709	-71,4%	38.543.207	27.162.408	-29,5%
Armenia.....	76.390	78.433	+2,7%	23.752.024	15.709.768	-33,9%
Azerbaigian.....	185.364	262.064	+41,4%	47.455.215	34.610.601	-27,1%

TAB. CE.03.04 - Import ed export per area geografica e paese  
Emilia-Romagna - Anni 2019 e 2020 - valori in euro

	Import 2019	Import 2020	Variazione import 2020/19	Export 2019	Export 2020	Variazione export 2020/19
Libano.....	10.002.791	21.786.240	+117,8%	113.918.892	46.984.361	-58,8%
Siria.....	205.045	4.749	-97,7%	21.517.823	14.871.176	-30,9%
Iraq.....	1.917.953	7.549	-99,6%	76.409.487	92.559.438	+21,1%
Iran.....	14.724.962	10.085.908	-31,5%	147.333.748	106.593.824	-27,7%
Israele.....	85.335.472	88.903.881	+4,2%	345.815.917	375.910.311	+8,7%
Cisgiordania/striscia di Gaza.....	0	0	-	3.569.989	4.178.413	+17,0%
Giordania.....	6.460.710	3.413.011	-47,2%	84.710.792	71.251.612	-15,9%
Arabia Saudita.....	19.516.586	17.152.418	-12,1%	451.182.728	473.084.104	+4,9%
Kuwait.....	5.253.926	422.802	-92,0%	164.308.858	109.934.752	-33,1%
Bahrein.....	1.096.532	343.057	-68,7%	47.197.218	65.425.268	+38,6%
Qatar.....	13.124.896	10.359.615	-21,1%	494.445.378	211.782.193	-57,2%
Emirati Arabi Uniti.....	53.135.497	44.059.090	-17,1%	518.288.155	495.066.703	-4,5%
Oman.....	2.537.252	1.448.561	-42,9%	64.367.946	52.192.115	-18,9%
Yemen.....	1.807.601	1.084.041	-40,0%	7.449.060	9.502.930	+27,6%
<i>Medio Oriente.....</i>	<i>216.928.118</i>	<i>199.853.128</i>	<i>-7,9%</i>	<i>2.650.266.437</i>	<i>2.206.819.977</i>	<i>-16,7%</i>
Kazakistan.....	423.815	1.880.895	+343,8%	111.928.193	89.914.046	-19,7%
Turkmenistan.....	1.080	2.282.552	+211.247,4%	4.542.661	3.114.385	-31,4%
Uzbekistan.....	5.525.719	2.028.756	-63,3%	46.535.046	57.421.685	+23,4%
Tagikistan.....	0	1.013.210	-	3.112.865	1.519.364	-51,2%
Kirghizistan.....	30.005	10.806	-64,0%	7.612.168	5.092.731	-33,1%
Afganistan.....	32.951	58.717	+78,2%	2.926.635	3.608.861	+23,3%
Pakistan.....	120.315.799	90.564.239	-24,7%	116.944.162	61.248.688	-47,6%
India.....	594.726.996	471.153.340	-20,8%	548.636.755	492.701.602	-10,2%
Bangladesh.....	282.593.338	218.089.426	-22,8%	88.355.152	70.831.545	-19,8%
Sri Lanka.....	49.961.804	29.499.478	-41,0%	34.342.211	21.520.312	-37,3%
Nepal.....	316.699	417.816	+31,9%	3.889.449	2.767.480	-28,8%
Bhutan.....	1.201	0	-100,0%	55.541	140.374	+152,7%
<i>Asia Centrale.....</i>	<i>1.053.929.407</i>	<i>816.999.235</i>	<i>-22,5%</i>	<i>968.880.838</i>	<i>809.881.073</i>	<i>-16,4%</i>
Timor Est.....	0	0	-	0	0	-
Maldive.....	1.681.669	1.019.886	-39,4%	5.199.164	2.263.576	-56,5%
Myanmar.....	51.076.137	49.988.145	-2,1%	14.594.523	11.456.533	-21,5%
Tailandia.....	143.867.131	127.363.759	-11,5%	240.717.801	232.577.911	-3,4%
Laos.....	3.445.220	9.407.500	+173,1%	1.610.042	244.802	-84,8%
Vietnam.....	320.531.138	272.263.438	-15,1%	188.380.639	163.506.333	-13,2%
Cambogia.....	134.443.052	94.226.439	-29,9%	13.691.386	11.565.487	-15,5%
Indonesia.....	250.836.360	201.387.364	-19,7%	240.235.708	199.848.191	-16,8%
Malaysia.....	93.843.012	79.918.115	-14,8%	135.692.465	130.924.765	-3,5%
Brunei.....	24.386	24.577	+0,8%	2.974.612	933.850	-68,6%
Singapore.....	8.402.827	12.753.069	+51,8%	198.319.247	185.543.549	-6,4%
Filippine.....	75.311.253	70.787.674	-6,0%	166.391.707	114.033.287	-31,5%
Mongolia.....	3.142.475	1.875.545	-40,3%	9.975.522	7.444.999	-25,4%
Cina.....	3.559.488.803	3.329.090.040	-6,5%	2.056.558.212	2.150.011.792	+4,5%
Corea del Nord.....	0	0	-	0	0	-
Corea del Sud.....	315.158.801	194.134.215	-38,4%	607.528.548	604.258.721	-0,5%
Giappone.....	302.883.684	249.321.890	-17,7%	2.128.275.372	2.187.542.289	+2,8%
Taiwan.....	234.207.119	182.003.823	-22,3%	236.333.592	217.446.194	-8,0%
Hong Kong.....	55.590.427	46.185.251	-16,9%	696.687.484	485.600.799	-30,3%
Macao.....	1.347.609	2.134.633	+58,4%	23.118.125	17.203.748	-25,6%
<i>Asia Orientale.....</i>	<i>5.555.281.103</i>	<i>4.923.885.363</i>	<i>-11,4%</i>	<i>6.966.284.149</i>	<i>6.722.406.826</i>	<i>-3,5%</i>
<b>Asia.....</b>	<b>6.826.138.628</b>	<b>5.940.737.726</b>	<b>-13,0%</b>	<b>10.585.431.424</b>	<b>9.739.107.876</b>	<b>-8,0%</b>
Australia.....	57.132.887	51.587.532	-9,7%	724.121.091	702.965.110	-2,9%
Papuasias-Nuova Guinea.....	13.804	44.943	+225,6%	6.774.231	3.970.839	-41,4%
Oceania Australiana.....	0	0	-	0	0	-
Nauru.....	0	0	-	0	0	-
Nuova Zelanda.....	20.528.552	20.541.488	+0,1%	111.616.441	109.595.461	-1,8%
Isole Salomone.....	52.114.964	41.339.844	-20,7%	24.655	22.745	-7,7%
Tuvalu.....	0	0	-	0	0	-
Nuova Caledonia e dipendenze.....	31.677	1.075	-96,6%	16.992.270	20.454.754	+20,4%

TAB. CE.03.04 - Import ed export per area geografica e paese  
Emilia-Romagna - Anni 2019 e 2020 - valori in euro

	Import 2019	Import 2020	Variazione import 2020/19	Export 2019	Export 2020	Variazione export 2020/19
Oceania Americana.....	0	0	-	0	0	-
Isole Wallis e Futuna.....	0	0	-	17.645	8.107	-54,1%
Kiribati.....	0	0	-	12.454	0	-100,0%
Pitcairn.....	0	0	-	0	0	-
Oceania Neo-Zelandese.....	0	0	-	0	0	-
Figi.....	2.586	1.467	-43,3%	666.708	175.717	-73,6%
Vanuatu.....	0	0	-	46.642	50.626	+8,5%
Tonga.....	0	0	-	22.700	0	-100,0%
Samoa Occidentali.....	0	0	-	13.045	32.597	+149,9%
Marianne Settentrionali.....	0	0	-	14.875	0	-100,0%
Polinesia Francese.....	39.160	0	-100,0%	6.636.476	7.942.931	+19,7%
Federazione Stati Micronesia.....	0	0	-	1.980	0	-100,0%
Isole Marshall.....	0	0	-	13.982.050	5.924.072	-57,6%
Palau.....	0	0	-	1.235	6.040.958	+489.046,4%
Samoa Americane.....	0	0	-	0	12.444	-
Guam.....	0	0	-	386.822	163.750	-57,7%
Isole minori lontane degli US.....	0	0	-	0	0	-
Isola Cocos.....	0	0	-	0	0	-
Isola Christmas.....	0	0	-	0	0	-
Isole Mc Donald.....	0	0	-	0	0	-
Isole Norfolk.....	0	0	-	2.804	0	-100,0%
Isole Cook.....	0	0	-	5.571	10.527	+89,0%
Isole Niue.....	0	0	-	0	0	-
Isole Tokelau.....	0	0	-	0	5.932	-
Regioni Polari.....	0	0	-	0	0	-
<b>Oceania.....</b>	<b>129.863.630</b>	<b>113.516.349</b>	<b>-12,6%</b>	<b>881.339.695</b>	<b>857.376.570</b>	<b>-2,7%</b>
Antartide.....	0	0	-	0	0	-
Isola Bouvet.....	0	0	-	0	0	-
Georgia del sud, Sandwich.....	0	0	-	0	0	-
Terre Australi francesi.....	0	0	-	0	2.550	-
Provviste e dotazioni di bordo.....	0	0	-	0	0	-
Provviste e dotazioni di bord. ....	0	0	-	16.456.909	6.966.707	-57,7%
Paesi e territori non determi. ....	0	0	-	0	0	-
Paesi e territori non determi. ....	1.003.382	1.627.090	+62,2%	5.468.266	1.584.826	-71,0%
Punti e depositi franchi.....	0	0	-	0	0	-
Paesi e territori non specifi. ....	0	0	-	89.013	0	-100,0%
Paesi e territori non specifi. ....	0	0	-	0	0	-
<b>Altre destinazioni.....</b>	<b>1.003.382</b>	<b>1.627.090</b>	<b>+62,2%</b>	<b>22.014.188</b>	<b>8.554.083</b>	<b>-61,1%</b>
<b>Oceania e Altri territori.....</b>	<b>130.867.012</b>	<b>115.143.439</b>	<b>-12,0%</b>	<b>903.353.883</b>	<b>865.930.653</b>	<b>-4,1%</b>
<b>Tutti i paesi.....</b>	<b>36.851.324.346</b>	<b>33.641.592.754</b>	<b>-8,7%</b>	<b>66.620.610.370</b>	<b>61.147.982.624</b>	<b>-8,2%</b>

Fonte: Coeweb - ISTAT

Elaborazione: SIMET - Camera di commercio della Romagna - Forlì-Cesena e Rimini

TAB. CE.03.05.01 - Import ed export per area geografica - Agricoltura, silvicoltura e pesca  
Emilia-Romagna - Anni 2019 e 2020 - valori in euro

	Import 2019	Import 2020	Variazione import 2020/19	Export 2019	Export 2020	Variazione export 2020/19
Unione Europea a 27.....	1.013.321.830	970.594.713	-4,2%	779.887.517	713.319.252	-8,5%
Altri Paesi d'Europa.....	274.959.375	152.934.935	-44,4%	121.788.106	130.846.332	+7,4%
Africa Settentrionale.....	21.068.926	15.838.478	-24,8%	17.513.244	12.481.728	-28,7%
Altri Paesi Africani.....	32.115.364	29.920.975	-6,8%	8.168.620	7.865.050	-3,7%
America Settentrionale.....	255.200.819	248.433.986	-2,7%	11.897.941	12.700.019	+6,7%
America Centro-Meridionale.....	227.391.908	315.206.792	+38,6%	9.322.148	11.929.568	+28,0%
Medio Oriente.....	10.847.839	12.752.663	+17,6%	32.294.126	27.802.622	-13,9%
Asia Centrale.....	15.257.336	14.364.747	-5,9%	14.487.186	15.633.517	+7,9%
Asia Orientale.....	62.393.319	57.546.296	-7,8%	35.028.187	36.612.579	+4,5%
Oceania.....	3.088.490	3.926.880	+27,1%	4.553.983	4.064.686	-10,7%
Altre destinazioni.....	0	0	-	1.772	0	-100,0%
<b>Tutti i paesi.....</b>	<b>1.915.645.206</b>	<b>1.821.520.465</b>	<b>-4,9%</b>	<b>1.034.942.830</b>	<b>973.255.353</b>	<b>-6,0%</b>

Fonte: Coeweb - ISTAT

Elaborazione: SIMET - Camera di commercio della Romagna - Forlì-Cesena e Rimini

TAB. CE.03.05.02 - Import ed export per area geografica - Estrazione di minerali  
Emilia-Romagna - Anni 2019 e 2020 - valori in euro

	Import 2019	Import 2020	Variazione import 2020/19	Export 2019	Export 2020	Variazione export 2020/19
Unione Europea a 27.....	107.287.552	85.341.185	-20,5%	9.244.323	7.087.991	-23,3%
Altri Paesi d'Europa.....	184.727.986	147.467.999	-20,2%	3.447.201	2.673.479	-22,4%
Africa Settentrionale.....	4.875.123	3.587.265	-26,4%	623.829	370.863	-40,6%
Altri Paesi Africani.....	2.051.073	2.351.993	+14,7%	72.652	27.500	-62,1%
America Settentrionale.....	1.362.612	1.854.783	+36,1%	224.263	311.627	+39,0%
America Centro-Meridionale.....	10.593.537	3.733.070	-64,8%	569.549	219.991	-61,4%
Medio Oriente.....	328.508	238.527	-27,4%	264.695	373.210	+41,0%
Asia Centrale.....	1.036.772	1.686.432	+62,7%	168.787	79.326	-53,0%
Asia Orientale.....	3.623.684	3.203.684	-11,6%	757.567	868.256	+14,6%
Oceania.....	7.417	0	-100,0%	147.868	135.831	-8,1%
Altre destinazioni.....	0	0	-	0	0	-
<b>Tutti i paesi.....</b>	<b>315.894.264</b>	<b>249.464.938</b>	<b>-21,0%</b>	<b>15.520.734</b>	<b>12.148.074</b>	<b>-21,7%</b>

Fonte: Coeweb - ISTAT

Elaborazione: SIMET - Camera di commercio della Romagna - Forlì-Cesena e Rimini

TAB. CE.03.05.03 - Import ed export per area geografica - Alimentari, bevande e tabacco  
Emilia-Romagna - Anni 2019 e 2020 - valori in euro

	Import 2019	Import 2020	Variazione import 2020/19	Export 2019	Export 2020	Variazione export 2020/19
Unione Europea a 27.....	2.969.197.565	2.736.288.791	-7,8%	3.540.043.731	3.419.750.766	-3,4%
Altri Paesi d'Europa.....	385.133.094	354.023.138	-8,1%	988.132.991	1.110.119.892	+12,3%
Africa Settentrionale.....	88.981.175	97.433.841	+9,5%	38.606.013	45.348.981	+17,5%
Altri Paesi Africani.....	137.678.850	120.135.425	-12,7%	65.681.653	65.283.137	-0,6%
America Settentrionale.....	69.736.840	39.890.020	-42,8%	664.722.861	700.936.666	+5,4%
America Centro-Meridionale.....	759.945.507	686.956.533	-9,6%	139.888.384	148.705.485	+6,3%
Medio Oriente.....	6.527.572	4.621.938	-29,2%	154.490.858	149.494.966	-3,2%
Asia Centrale.....	51.072.321	39.353.651	-22,9%	16.380.509	12.464.812	-23,9%
Asia Orientale.....	344.214.345	274.671.311	-20,2%	1.427.885.488	1.641.569.248	+15,0%
Oceania.....	90.836.173	69.929.860	-23,0%	85.702.119	105.088.678	+22,6%

TAB. CE.03.05.03 - Import ed export per area geografica - Alimentari, bevande e tabacco  
Emilia-Romagna - Anni 2019 e 2020 - valori in euro

	Import 2019	Import 2020	Variazione import 2020/19	Export 2019	Export 2020	Variazione export 2020/19
Altre destinazioni.....	0	0	-	81.770	1.648	-98,0%
<b>Tutti i paesi.....</b>	<b>4.903.323.442</b>	<b>4.423.304.508</b>	<b>-9,8%</b>	<b>7.121.616.377</b>	<b>7.398.764.279</b>	<b>+3,9%</b>

Fonte: Coeweb - ISTAT

Elaborazione: SIMET - Camera di commercio della Romagna - Forlì-Cesena e Rimini

TAB. CE.03.05.04 - Import ed export per area geografica - Tessili  
Emilia-Romagna - Anni 2019 e 2020 - valori in euro

	Import 2019	Import 2020	Variazione import 2020/19	Export 2019	Export 2020	Variazione export 2020/19
Unione Europea a 27.....	197.868.386	192.374.261	-2,8%	304.617.394	271.560.272	-10,9%
Altri Paesi d'Europa.....	79.239.653	74.913.861	-5,5%	88.785.864	76.807.711	-13,5%
Africa Settentrionale.....	9.266.400	6.778.532	-26,8%	57.006.446	46.709.353	-18,1%
Altri Paesi Africani.....	1.184.932	1.150.724	-2,9%	3.315.212	2.429.372	-26,7%
America Settentrionale.....	5.586.306	11.387.239	+103,8%	41.422.326	36.674.587	-11,5%
America Centro-Meridionale.....	1.014.899	716.819	-29,4%	4.485.669	4.306.652	-4,0%
Medio Oriente.....	312.407	734.899	+135,2%	25.048.085	14.759.919	-41,1%
Asia Centrale.....	81.317.918	63.768.567	-21,6%	2.983.034	2.505.229	-16,0%
Asia Orientale.....	140.371.015	265.805.809	+89,4%	51.034.598	43.339.334	-15,1%
Oceania.....	1.894.431	789.652	-58,3%	916.072	1.007.636	+10,0%
Altre destinazioni.....	0	1.318	-	1.363	0	-100,0%
<b>Tutti i paesi.....</b>	<b>518.056.347</b>	<b>618.421.681</b>	<b>+19,4%</b>	<b>579.616.063</b>	<b>500.100.065</b>	<b>-13,7%</b>

Fonte: Coeweb - ISTAT

Elaborazione: SIMET - Camera di commercio della Romagna - Forlì-Cesena e Rimini

TAB. CE.03.05.05 - Import ed export per area geografica - Abbigliamento  
Emilia-Romagna - Anni 2019 e 2020 - valori in euro

	Import 2019	Import 2020	Variazione import 2020/19	Export 2019	Export 2020	Variazione export 2020/19
Unione Europea a 27.....	992.881.536	969.974.663	-2,3%	2.680.049.715	2.169.108.122	-19,1%
Altri Paesi d'Europa.....	343.116.363	281.442.828	-18,0%	1.230.822.483	933.277.865	-24,2%
Africa Settentrionale.....	92.518.339	74.962.568	-19,0%	18.089.916	13.428.543	-25,8%
Altri Paesi Africani.....	1.270.378	749.749	-41,0%	3.262.933	3.596.874	+10,2%
America Settentrionale.....	15.090.298	10.737.726	-28,8%	243.535.556	213.606.227	-12,3%
America Centro-Meridionale.....	12.612.982	11.426.157	-9,4%	17.712.118	9.379.410	-47,0%
Medio Oriente.....	984.633	1.367.983	+38,9%	119.455.415	81.361.181	-31,9%
Asia Centrale.....	410.719.419	292.156.621	-28,9%	29.197.350	25.369.167	-13,1%
Asia Orientale.....	878.758.355	769.210.510	-12,5%	670.174.556	572.596.207	-14,6%
Oceania.....	64.982	44.852	-31,0%	16.755.573	11.422.727	-31,8%
Altre destinazioni.....	719.151	1.144.184	+59,1%	3.178.218	1.064.808	-66,5%
<b>Tutti i paesi.....</b>	<b>2.748.736.436</b>	<b>2.413.217.841</b>	<b>-12,2%</b>	<b>5.032.233.833</b>	<b>4.034.211.131</b>	<b>-19,8%</b>

Fonte: Coeweb - ISTAT

Elaborazione: SIMET - Camera di commercio della Romagna - Forlì-Cesena e Rimini

TAB. CE.03.05.06 - Import ed export per area geografica - Pelle, calzature e accessori  
Emilia-Romagna - Anni 2019 e 2020 - valori in euro

	Import 2019	Import 2020	Variazione import 2020/19	Export 2019	Export 2020	Variazione export 2020/19
Unione Europea a 27.....	468.616.177	436.140.431	-6,9%	877.428.078	769.343.967	-12,3%
Altri Paesi d'Europa.....	146.075.331	156.901.983	+7,4%	556.901.073	473.349.464	-15,0%
Africa Settentrionale.....	3.507.754	2.422.816	-30,9%	3.919.278	2.791.869	-28,8%
Altri Paesi Africani.....	1.395.532	999.836	-28,4%	3.143.026	3.256.003	+3,6%
America Settentrionale.....	2.726.386	3.022.113	+10,8%	133.435.483	95.609.331	-28,3%
America Centro-Meridionale.....	1.727.774	865.744	-49,9%	8.590.547	4.397.960	-48,8%
Medio Oriente.....	221.697	864.447	+289,9%	38.600.222	26.329.255	-31,8%
Asia Centrale.....	28.819.126	20.961.870	-27,3%	9.958.032	7.194.474	-27,8%
Asia Orientale.....	340.798.009	268.834.050	-21,1%	365.026.048	295.952.730	-18,9%
Oceania.....	45.573	171.155	+275,6%	15.746.800	7.982.551	-49,3%
Altre destinazioni.....	214.442	256.046	+19,4%	2.171.399	469.481	-78,4%
<b>Tutti i paesi.....</b>	<b>994.147.801</b>	<b>891.440.491</b>	<b>-10,3%</b>	<b>2.014.919.986</b>	<b>1.686.677.085</b>	<b>-16,3%</b>

Fonte: Coeweb - ISTAT

Elaborazione: SIMET - Camera di commercio della Romagna - Forlì-Cesena e Rimini

TAB. CE.03.05.07 - Import ed export per area geografica - Legno e prodotti in legno  
Emilia-Romagna - Anni 2019 e 2020 - valori in euro

	Import 2019	Import 2020	Variazione import 2020/19	Export 2019	Export 2020	Variazione export 2020/19
Unione Europea a 27.....	226.994.327	204.524.194	-9,9%	122.134.397	117.091.972	-4,1%
Altri Paesi d'Europa.....	33.945.694	22.672.528	-33,2%	23.202.221	15.901.773	-31,5%
Africa Settentrionale.....	687.795	544.704	-20,8%	4.934.708	4.372.793	-11,4%
Altri Paesi Africani.....	30.836.127	24.714.629	-19,9%	1.635.760	1.361.854	-16,7%
America Settentrionale.....	8.873.504	6.990.637	-21,2%	19.303.830	13.673.647	-29,2%
America Centro-Meridionale.....	10.744.958	6.568.710	-38,9%	3.269.665	3.736.276	+14,3%
Medio Oriente.....	291.268	212.069	-27,2%	9.090.025	8.931.263	-1,7%
Asia Centrale.....	1.145.575	561.506	-51,0%	2.572.191	2.184.098	-15,1%
Asia Orientale.....	41.017.140	38.944.966	-5,1%	12.322.772	12.348.169	+0,2%
Oceania.....	312.520	200.255	-35,9%	6.158.941	6.039.358	-1,9%
Altre destinazioni.....	0	0	-	0	0	-
<b>Tutti i paesi.....</b>	<b>354.848.908</b>	<b>305.934.198</b>	<b>-13,8%</b>	<b>204.624.510</b>	<b>185.641.203</b>	<b>-9,3%</b>

Fonte: Coeweb - ISTAT

Elaborazione: SIMET - Camera di commercio della Romagna - Forlì-Cesena e Rimini

TAB. CE.03.05.08 - Import ed export per area geografica - Carta e stampa  
Emilia-Romagna - Anni 2019 e 2020 - valori in euro

	Import 2019	Import 2020	Variazione import 2020/19	Export 2019	Export 2020	Variazione export 2020/19
Unione Europea a 27.....	640.749.874	575.677.711	-10,2%	227.308.182	206.395.630	-9,2%
Altri Paesi d'Europa.....	73.954.604	63.998.773	-13,5%	42.465.163	35.483.798	-16,4%
Africa Settentrionale.....	4.266.854	3.092.646	-27,5%	9.816.324	8.930.201	-9,0%
Altri Paesi Africani.....	361.455	131.596	-63,6%	2.929.113	3.116.704	+6,4%
America Settentrionale.....	42.385.538	38.639.604	-8,8%	5.637.121	4.496.964	-20,2%
America Centro-Meridionale.....	3.952.954	4.528.532	+14,6%	11.632.464	10.437.901	-10,3%
Medio Oriente.....	2.420.141	956.165	-60,5%	5.015.359	4.873.322	-2,8%
Asia Centrale.....	1.592.594	1.243.454	-21,9%	1.047.088	1.349.263	+28,9%
Asia Orientale.....	28.837.835	28.429.331	-1,4%	4.471.821	5.151.789	+15,2%
Oceania.....	75.635	81.621	+7,9%	847.829	631.964	-25,5%



TAB. CE.03.05.08 - Import ed export per area geografica - Carta e stampa  
Emilia-Romagna - Anni 2019 e 2020 - valori in euro

	Import 2019	Import 2020	Variazione import 2020/19	Export 2019	Export 2020	Variazione export 2020/19
Altre destinazioni.....	0	0	-	0	0	-
<b>Tutti i paesi.....</b>	<b>798.597.484</b>	<b>716.779.433</b>	<b>-10,2%</b>	<b>311.170.464</b>	<b>280.867.536</b>	<b>-9,7%</b>

Fonte: Coeweb - ISTAT

Elaborazione: SIMET - Camera di commercio della Romagna - Forlì-Cesena e Rimini

TAB. CE.03.05.09 - Import ed export per area geografica - Coke e prodotti petroliferi  
Emilia-Romagna - Anni 2019 e 2020 - valori in euro

	Import 2019	Import 2020	Variazione import 2020/19	Export 2019	Export 2020	Variazione export 2020/19
Unione Europea a 27.....	93.255.118	66.957.858	-28,2%	42.616.821	32.515.812	-23,7%
Altri Paesi d'Europa.....	5.526.074	1.132.191	-79,5%	4.201.564	3.259.453	-22,4%
Africa Settentrionale.....	0	0	-	1.433.500	224.307	-84,4%
Altri Paesi Africani.....	1.958.527	2.512.152	+28,3%	190.375	209.549	+10,1%
America Settentrionale.....	15.042.757	9.881.171	-34,3%	7.935.541	5.382.915	-32,2%
America Centro-Meridionale.....	2.592	5.562	+114,6%	546.069	720.972	+32,0%
Medio Oriente.....	1.977.257	9.434.005	+377,1%	373.839	258.413	-30,9%
Asia Centrale.....	455.848	388.234	-14,8%	55.673	44.706	-19,7%
Asia Orientale.....	556.265	887.340	+59,5%	648.848	2.976.715	+358,8%
Oceania.....	0	0	-	30.381	50.451	+66,1%
Altre destinazioni.....	0	0	-	0	0	-
<b>Tutti i paesi.....</b>	<b>118.774.438</b>	<b>91.198.513</b>	<b>-23,2%</b>	<b>58.032.611</b>	<b>45.643.293</b>	<b>-21,3%</b>

Fonte: Coeweb - ISTAT

Elaborazione: SIMET - Camera di commercio della Romagna - Forlì-Cesena e Rimini

TAB. CE.03.05.10 - Import ed export per area geografica - Prodotti chimici  
Emilia-Romagna - Anni 2019 e 2020 - valori in euro

	Import 2019	Import 2020	Variazione import 2020/19	Export 2019	Export 2020	Variazione export 2020/19
Unione Europea a 27.....	2.414.986.869	2.300.220.864	-4,8%	1.958.534.684	1.777.774.578	-9,2%
Altri Paesi d'Europa.....	213.430.429	210.934.677	-1,2%	483.062.415	456.320.869	-5,5%
Africa Settentrionale.....	117.641.618	77.517.149	-34,1%	52.362.040	54.544.479	+4,2%
Altri Paesi Africani.....	6.807.867	20.221.756	+197,0%	36.455.632	36.631.733	+0,5%
America Settentrionale.....	48.007.646	44.052.413	-8,2%	185.422.252	196.314.178	+5,9%
America Centro-Meridionale.....	38.234.217	46.001.904	+20,3%	126.391.973	108.256.218	-14,3%
Medio Oriente.....	84.381.498	78.701.986	-6,7%	100.437.641	81.953.662	-18,4%
Asia Centrale.....	153.216.616	133.996.285	-12,5%	110.437.299	102.719.830	-7,0%
Asia Orientale.....	210.338.248	179.623.376	-14,6%	262.797.925	255.921.253	-2,6%
Oceania.....	3.226.601	5.706.346	+76,9%	26.830.667	26.242.093	-2,2%
Altre destinazioni.....	0	3.180	-	6.468	4.187	-35,3%
<b>Tutti i paesi.....</b>	<b>3.290.271.609</b>	<b>3.096.979.936</b>	<b>-5,9%</b>	<b>3.342.738.996</b>	<b>3.096.683.080</b>	<b>-7,4%</b>

Fonte: Coeweb - ISTAT

Elaborazione: SIMET - Camera di commercio della Romagna - Forlì-Cesena e Rimini

TAB. CE.03.05.11 - Import ed export per area geografica - Prodotti farmaceutici  
Emilia-Romagna - Anni 2019 e 2020 - valori in euro

	Import 2019	Import 2020	Variazione import 2020/19	Export 2019	Export 2020	Variazione export 2020/19
Unione Europea a 27.....	330.561.285	317.682.222	-3,9%	716.783.388	759.234.343	+5,9%
Altri Paesi d'Europa.....	22.555.467	33.226.537	+47,3%	436.146.478	385.616.130	-11,6%
Africa Settentrionale.....	901.173	618.279	-31,4%	25.300.805	18.742.771	-25,9%
Altri Paesi Africani.....	15.380	4.155	-73,0%	11.589.762	12.329.693	+6,4%
America Settentrionale.....	120.387.202	142.936.071	+18,7%	85.928.304	480.468.999	+459,2%
America Centro-Meridionale.....	7.500.292	4.992.237	-33,4%	35.326.515	49.963.816	+41,4%
Medio Oriente.....	604.481	2.182.024	+261,0%	32.118.186	40.157.188	+25,0%
Asia Centrale.....	4.932.057	6.224.997	+26,2%	25.056.313	20.976.431	-16,3%
Asia Orientale.....	86.610.787	87.802.205	+1,4%	190.156.203	202.905.175	+6,7%
Oceania.....	1.052.583	767.370	-27,1%	3.175.548	5.713.373	+79,9%
Altre destinazioni.....	0	0	-	0	0	-
<b>Tutti i paesi.....</b>	<b>575.120.707</b>	<b>596.436.097</b>	<b>+3,7%</b>	<b>1.561.581.502</b>	<b>1.976.107.919</b>	<b>+26,5%</b>

Fonte: Coeweb - ISTAT

Elaborazione: SIMET - Camera di commercio della Romagna - Forlì-Cesena e Rimini

TAB. CE.03.05.12 - Import ed export per area geografica - Gomma e plastica  
Emilia-Romagna - Anni 2019 e 2020 - valori in euro

	Import 2019	Import 2020	Variazione import 2020/19	Export 2019	Export 2020	Variazione export 2020/19
Unione Europea a 27.....	756.073.175	743.788.767	-1,6%	1.089.071.179	1.004.335.464	-7,8%
Altri Paesi d'Europa.....	109.499.791	109.822.004	+0,3%	203.553.883	201.003.520	-1,3%
Africa Settentrionale.....	14.373.096	14.205.518	-1,2%	48.040.763	52.168.625	+8,6%
Altri Paesi Africani.....	293.839	313.157	+6,6%	17.649.421	15.642.981	-11,4%
America Settentrionale.....	25.930.279	28.292.969	+9,1%	76.613.605	76.375.515	-0,3%
America Centro-Meridionale.....	3.308.036	4.267.884	+29,0%	47.112.543	48.106.843	+2,1%
Medio Oriente.....	22.097.609	19.968.784	-9,6%	32.583.951	30.483.032	-6,4%
Asia Centrale.....	33.514.791	28.028.100	-16,4%	12.102.601	13.227.690	+9,3%
Asia Orientale.....	173.282.916	157.312.069	-9,2%	44.281.232	42.267.820	-4,5%
Oceania.....	147.052	165.184	+12,3%	9.804.889	10.861.291	+10,8%
Altre destinazioni.....	1.250	27.206	+2.076,5%	6.586	0	-100,0%
<b>Tutti i paesi.....</b>	<b>1.138.521.834</b>	<b>1.106.191.642</b>	<b>-2,8%</b>	<b>1.580.820.653</b>	<b>1.494.472.781</b>	<b>-5,5%</b>

Fonte: Coeweb - ISTAT

Elaborazione: SIMET - Camera di commercio della Romagna - Forlì-Cesena e Rimini

TAB. CE.03.05.13 - Import ed export per area geografica - Minerali non metalliferi  
Emilia-Romagna - Anni 2019 e 2020 - valori in euro

	Import 2019	Import 2020	Variazione import 2020/19	Export 2019	Export 2020	Variazione export 2020/19
Unione Europea a 27.....	358.028.962	307.179.275	-14,2%	2.498.520.752	2.467.219.905	-1,3%
Altri Paesi d'Europa.....	57.078.763	50.618.064	-11,3%	482.453.936	457.066.182	-5,3%
Africa Settentrionale.....	2.921.235	2.352.844	-19,5%	41.907.075	33.473.917	-20,1%
Altri Paesi Africani.....	133.921	54.478	-59,3%	63.507.498	51.001.777	-19,7%
America Settentrionale.....	5.007.695	4.974.470	-0,7%	645.531.924	623.296.074	-3,4%
America Centro-Meridionale.....	1.483.597	1.044.558	-29,6%	88.291.031	62.869.429	-28,8%
Medio Oriente.....	12.541.961	11.636.282	-7,2%	217.203.653	210.906.470	-2,9%
Asia Centrale.....	10.449.265	11.532.538	+10,4%	22.494.378	13.015.532	-42,1%
Asia Orientale.....	76.873.872	65.882.456	-14,3%	276.794.619	241.932.874	-12,6%
Oceania.....	47.740	1.315.299	+2.655,1%	76.413.078	75.681.091	-1,0%

TAB. CE.03.05.13 - Import ed export per area geografica - Minerali non metalliferi  
Emilia-Romagna - Anni 2019 e 2020 - valori in euro

	Import 2019	Import 2020	Variazione import 2020/19	Export 2019	Export 2020	Variazione export 2020/19
Altre destinazioni.....	1.992	5.237	+162,9%	4.884	3.365	-31,1%
<b>Tutti i paesi.....</b>	<b>524.569.003</b>	<b>456.595.501</b>	<b>-13,0%</b>	<b>4.413.122.828</b>	<b>4.236.466.616</b>	<b>-4,0%</b>

Fonte: Coeweb - ISTAT

Elaborazione: SIMET - Camera di commercio della Romagna - Forlì-Cesena e Rimini

TAB. CE.03.05.14 - Import ed export per area geografica - Metalli e prodotti in metallo  
Emilia-Romagna - Anni 2019 e 2020 - valori in euro

	Import 2019	Import 2020	Variazione import 2020/19	Export 2019	Export 2020	Variazione export 2020/19
Unione Europea a 27.....	2.621.316.496	2.446.687.894	-6,7%	3.347.675.684	2.900.192.118	-13,4%
Altri Paesi d'Europa.....	613.128.492	359.887.756	-41,3%	660.531.651	587.005.155	-11,1%
Africa Settentrionale.....	29.905.106	13.521.435	-54,8%	107.810.007	116.188.373	+7,8%
Altri Paesi Africani.....	9.547.450	6.352.292	-33,5%	55.369.453	46.920.304	-15,3%
America Settentrionale.....	26.550.683	22.511.379	-15,2%	161.128.021	121.855.725	-24,4%
America Centro-Meridionale.....	7.334.006	4.824.860	-34,2%	70.298.123	71.035.016	+1,0%
Medio Oriente.....	41.478.541	31.464.154	-24,1%	478.473.289	209.347.190	-56,2%
Asia Centrale.....	120.123.591	84.427.167	-29,7%	45.011.896	38.618.769	-14,2%
Asia Orientale.....	606.796.201	442.742.796	-27,0%	104.374.114	100.333.395	-3,9%
Oceania.....	11.766.998	12.596.208	+7,0%	21.537.881	23.991.208	+11,4%
Altre destinazioni.....	1.500	14.200	+846,7%	6.446	4.012	-37,8%
<b>Tutti i paesi.....</b>	<b>4.087.949.064</b>	<b>3.425.030.141</b>	<b>-16,2%</b>	<b>5.052.216.565</b>	<b>4.215.491.265</b>	<b>-16,6%</b>

Fonte: Coeweb - ISTAT

Elaborazione: SIMET - Camera di commercio della Romagna - Forlì-Cesena e Rimini

TAB. CE.03.05.15 - Import ed export per area geografica - Macchinari  
Emilia-Romagna - Anni 2019 e 2020 - valori in euro

	Import 2019	Import 2020	Variazione import 2020/19	Export 2019	Export 2020	Variazione export 2020/19
Unione Europea a 27.....	5.712.730.461	5.628.020.574	-1,5%	11.409.992.285	10.110.419.611	-11,4%
Altri Paesi d'Europa.....	790.001.886	745.524.145	-5,6%	2.769.325.188	2.567.626.332	-7,3%
Africa Settentrionale.....	28.978.344	28.567.467	-1,4%	736.035.478	549.314.548	-25,4%
Altri Paesi Africani.....	3.124.186	2.255.500	-27,8%	508.798.996	426.566.634	-16,2%
America Settentrionale.....	281.610.164	257.007.739	-8,7%	2.851.523.948	2.461.980.201	-13,7%
America Centro-Meridionale.....	39.804.033	31.259.202	-21,5%	1.288.359.602	1.138.511.870	-11,6%
Medio Oriente.....	20.643.730	15.382.342	-25,5%	972.745.999	941.735.337	-3,2%
Asia Centrale.....	98.900.171	85.174.622	-13,9%	599.235.170	489.660.166	-18,3%
Asia Orientale.....	1.918.661.641	1.655.374.939	-13,7%	2.195.509.696	2.031.026.179	-7,5%
Oceania.....	4.124.102	4.494.338	+9,0%	408.604.741	407.829.419	-0,2%
Altre destinazioni.....	59.996	158.468	+164,1%	50.544	15.935	-68,5%
<b>Tutti i paesi.....</b>	<b>8.898.638.714</b>	<b>8.453.219.336</b>	<b>-5,0%</b>	<b>23.740.181.647</b>	<b>21.124.686.232</b>	<b>-11,0%</b>

Fonte: Coeweb - ISTAT

Elaborazione: SIMET - Camera di commercio della Romagna - Forlì-Cesena e Rimini

TAB. CE.03.05.16 - Import ed export per area geografica - Mezzi di trasporto  
Emilia-Romagna - Anni 2019 e 2020 - valori in euro

	Import 2019	Import 2020	Variazione import 2020/19	Export 2019	Export 2020	Variazione export 2020/19
Unione Europea a 27.....	3.009.779.391	2.276.615.962	-24,4%	2.714.385.622	2.671.963.083	-1,6%
Altri Paesi d'Europa.....	367.299.011	248.385.995	-32,4%	1.284.812.050	1.318.125.594	+2,6%
Africa Settentrionale.....	5.107.274	2.144.170	-58,0%	70.242.526	66.605.667	-5,2%
Altri Paesi Africani.....	377.320	789.179	+109,2%	69.915.517	82.302.768	+17,7%
America Settentrionale.....	24.496.311	22.738.474	-7,2%	1.941.417.626	1.517.755.628	-21,8%
America Centro-Meridionale.....	2.417.397	4.599.348	+90,3%	230.122.443	170.733.926	-25,8%
Medio Oriente.....	1.604.389	1.251.386	-22,0%	293.578.855	264.489.619	-9,9%
Asia Centrale.....	25.693.667	20.365.116	-20,7%	43.333.745	28.782.001	-33,6%
Asia Orientale.....	295.033.532	307.948.293	+4,4%	1.123.604.555	1.039.500.159	-7,5%
Oceania.....	12.110.731	12.820.777	+5,9%	178.724.692	144.125.360	-19,4%
Altre destinazioni.....	0	1.250	-	0	0	-
<b>Tutti i paesi.....</b>	<b>3.743.919.023</b>	<b>2.897.659.950</b>	<b>-22,6%</b>	<b>7.950.137.631</b>	<b>7.304.383.805</b>	<b>-8,1%</b>

Fonte: Coeweb - ISTAT

Elaborazione: SIMET - Camera di commercio della Romagna - Forlì-Cesena e Rimini

TAB. CE.03.05.17 - Import ed export per area geografica - Mobili  
Emilia-Romagna - Anni 2019 e 2020 - valori in euro

	Import 2019	Import 2020	Variazione import 2020/19	Export 2019	Export 2020	Variazione export 2020/19
Unione Europea a 27.....	335.983.007	283.197.592	-15,7%	369.882.928	384.552.568	+4,0%
Altri Paesi d'Europa.....	27.489.902	23.619.504	-14,1%	105.248.828	94.465.599	-10,2%
Africa Settentrionale.....	1.541.215	1.556.632	+1,0%	16.713.829	18.564.659	+11,1%
Altri Paesi Africani.....	1.788	1.031	-42,3%	5.864.419	5.120.753	-12,7%
America Settentrionale.....	971.380	1.031.992	+6,2%	41.912.708	36.495.380	-12,9%
America Centro-Meridionale.....	34.219	9.629	-71,9%	5.921.990	4.503.845	-23,9%
Medio Oriente.....	492.199	7.425	-98,5%	67.217.381	53.140.197	-20,9%
Asia Centrale.....	3.333.887	2.709.496	-18,7%	4.586.278	3.984.289	-13,1%
Asia Orientale.....	122.422.266	114.043.451	-6,8%	47.598.491	75.457.814	+58,5%
Oceania.....	4.032	0	-100,0%	3.619.240	3.741.652	+3,4%
Altre destinazioni.....	0	0	-	0	0	-
<b>Tutti i paesi.....</b>	<b>492.273.895</b>	<b>426.176.752</b>	<b>-13,4%</b>	<b>668.566.092</b>	<b>680.026.756</b>	<b>+1,7%</b>

Fonte: Coeweb - ISTAT

Elaborazione: SIMET - Camera di commercio della Romagna - Forlì-Cesena e Rimini

TAB. CE.03.05.18 - Import ed export per area geografica - Altri prodotti manifatturieri  
Emilia-Romagna - Anni 2019 e 2020 - valori in euro

	Import 2019	Import 2020	Variazione import 2020/19	Export 2019	Export 2020	Variazione export 2020/19
Unione Europea a 27.....	597.713.761	634.347.428	+6,1%	796.869.578	752.934.257	-5,5%
Altri Paesi d'Europa.....	97.269.724	90.288.769	-7,2%	213.867.627	187.222.412	-12,5%
Africa Settentrionale.....	12.346.626	9.160.997	-25,8%	30.386.608	21.412.349	-29,5%
Altri Paesi Africani.....	418.089	227.448	-45,6%	16.849.219	11.612.537	-31,1%
America Settentrionale.....	29.846.795	27.719.876	-7,1%	95.360.872	87.932.370	-7,8%
America Centro-Meridionale.....	1.712.462	3.502.083	+104,5%	39.260.394	49.048.772	+24,9%
Medio Oriente.....	1.415.418	796.468	-43,7%	68.708.181	58.425.509	-15,0%
Asia Centrale.....	11.761.577	9.140.000	-22,3%	15.455.555	18.021.292	+16,6%
Asia Orientale.....	217.313.270	195.739.535	-9,9%	121.182.609	99.347.661	-18,0%
Oceania.....	751.784	443.035	-41,1%	21.191.246	22.451.227	+5,9%

TAB. CE.03.05.18 - Import ed export per area geografica - Altri prodotti manifatturieri  
Emilia-Romagna - Anni 2019 e 2020 - valori in euro

	Import 2019	Import 2020	Variazione import 2020/19	Export 2019	Export 2020	Variazione export 2020/19
Altre destinazioni.....	5.051	16.001	+216,8%	47.829	23.940	-49,9%
<b>Tutti i paesi.....</b>	<b>970.554.557</b>	<b>971.381.640</b>	<b>+0,1%</b>	<b>1.419.179.718</b>	<b>1.308.432.326</b>	<b>-7,8%</b>

Fonte: Coeweb - ISTAT

Elaborazione: SIMET - Camera di commercio della Romagna - Forlì-Cesena e Rimini

TAB. CE.03.05.19 - Import ed export per area geografica - Altre esportazioni  
Emilia-Romagna - Anni 2019 e 2020 - valori in euro

	Import 2019	Import 2020	Variazione import 2020/19	Export 2019	Export 2020	Variazione export 2020/19
Unione Europea a 27.....	350.829.469	567.075.906	+61,6%	370.267.498	480.404.334	+29,7%
Altri Paesi d'Europa.....	63.541.303	71.406.959	+12,4%	60.917.755	54.536.391	-10,5%
Africa Settentrionale.....	1.711.595	2.110.721	+23,3%	985.615	290.155	-70,6%
Altri Paesi Africani.....	231.574	109.668	-52,6%	3.916.446	2.337.196	-40,3%
America Settentrionale.....	22.989.368	16.744.559	-27,2%	14.838.954	9.025.519	-39,2%
America Centro-Meridionale.....	6.149.270	5.050.002	-17,9%	1.906.756	1.699.977	-10,8%
Medio Oriente.....	7.756.970	7.279.581	-6,2%	2.566.677	1.997.622	-22,2%
Asia Centrale.....	586.876	915.832	+56,1%	14.317.753	14.050.481	-1,9%
Asia Orientale.....	7.378.403	9.882.946	+33,9%	32.634.820	22.299.469	-31,7%
Oceania.....	306.786	63.517	-79,3%	578.147	315.974	-45,3%
Altre destinazioni.....	0	0	-	16.456.909	6.966.707	-57,7%
<b>Tutti i paesi.....</b>	<b>461.481.614</b>	<b>680.639.691</b>	<b>+47,5%</b>	<b>519.387.330</b>	<b>593.923.825</b>	<b>+14,4%</b>

Fonte: Coeweb - ISTAT

Elaborazione: SIMET - Camera di commercio della Romagna - Forlì-Cesena e Rimini

TAB. CE.03.06.01 - Import ed export per macrosettore - Unione Europea a 27  
Emilia-Romagna - Anni 2019 e 2020 - valori in euro

	Import 2019	Import 2020	Variazione import 2020/19	Export 2019	Export 2020	Variazione export 2020/19
Agricoltura, silvicoltura e p.....	1.013.321.830	970.594.713	-4,2%	779.887.517	713.319.252	-8,5%
Estrazione di minerali.....	107.287.552	85.341.185	-20,5%	9.244.323	7.087.991	-23,3%
Alimentari, bevande e tabacco.....	2.969.197.565	2.736.288.791	-7,8%	3.540.043.731	3.419.750.766	-3,4%
Tessili.....	197.868.386	192.374.261	-2,8%	304.617.394	271.560.272	-10,9%
Abbigliamento .....	992.881.536	969.974.663	-2,3%	2.680.049.715	2.169.108.122	-19,1%
Pelle, calzature e accessori.....	468.616.177	436.140.431	-6,9%	877.428.078	769.343.967	-12,3%
Legno e prodotti in legno.....	226.994.327	204.524.194	-9,9%	122.134.397	117.091.972	-4,1%
Carta e stampa.....	640.749.874	575.677.711	-10,2%	227.308.182	206.395.630	-9,2%
Coke e prodotti petroliferi.....	93.255.118	66.957.858	-28,2%	42.616.821	32.515.812	-23,7%
Prodotti chimici.....	2.414.986.869	2.300.220.864	-4,8%	1.958.534.684	1.777.774.578	-9,2%
Prodotti farmaceutici.....	330.561.285	317.682.222	-3,9%	716.783.388	759.234.343	+5,9%
Gomma e plastica.....	756.073.175	743.788.767	-1,6%	1.089.071.179	1.004.335.464	-7,8%
Minerali non metalliferi.....	358.028.962	307.179.275	-14,2%	2.498.520.752	2.467.219.905	-1,3%
Metalli e prodotti in metallo.....	2.621.316.496	2.446.687.894	-6,7%	3.347.675.684	2.900.192.118	-13,4%
Macchinari.....	5.712.730.461	5.628.020.574	-1,5%	11.409.992.285	10.110.419.611	-11,4%
Mezzi di trasporto.....	3.009.779.391	2.276.615.962	-24,4%	2.714.385.622	2.671.963.083	-1,6%
Mobili.....	335.983.007	283.197.592	-15,7%	369.882.928	384.552.568	+4,0%
Altri prodotti manifatturieri.....	597.713.761	634.347.428	+6,1%	796.869.578	752.934.257	-5,5%
Altre esportazioni.....	350.829.469	567.075.906	+61,6%	370.267.498	480.404.334	+29,7%
<b>Tutte le merci.....</b>	<b>23.198.175.241</b>	<b>21.742.690.291</b>	<b>-6,3%</b>	<b>33.855.313.756</b>	<b>31.015.204.045</b>	<b>-8,4%</b>

Fonte: Coeweb - ISTAT

Elaborazione: SIMET - Camera di commercio della Romagna - Forlì-Cesena e Rimini

TAB. CE.03.06.02 - Import ed export per macrosettore - Altri Paesi d'Europa  
Emilia-Romagna - Anni 2019 e 2020 - valori in euro

	Import 2019	Import 2020	Variazione import 2020/19	Export 2019	Export 2020	Variazione export 2020/19
Agricoltura, silvicoltura e p.....	274.959.375	152.934.935	-44,4%	121.788.106	130.846.332	+7,4%
Estrazione di minerali.....	184.727.986	147.467.999	-20,2%	3.447.201	2.673.479	-22,4%
Alimentari, bevande e tabacco.....	385.133.094	354.023.138	-8,1%	988.132.991	1.110.119.892	+12,3%
Tessili.....	79.239.653	74.913.861	-5,5%	88.785.864	76.807.711	-13,5%
Abbigliamento .....	343.116.363	281.442.828	-18,0%	1.230.822.483	933.277.865	-24,2%
Pelle, calzature e accessori.....	146.075.331	156.901.983	+7,4%	556.901.073	473.349.464	-15,0%
Legno e prodotti in legno.....	33.945.694	22.672.528	-33,2%	23.202.221	15.901.773	-31,5%
Carta e stampa.....	73.954.604	63.998.773	-13,5%	42.465.163	35.483.798	-16,4%
Coke e prodotti petroliferi.....	5.526.074	1.132.191	-79,5%	4.201.564	3.259.453	-22,4%
Prodotti chimici.....	213.430.429	210.934.677	-1,2%	483.062.415	456.320.869	-5,5%
Prodotti farmaceutici.....	22.555.467	33.226.537	+47,3%	436.146.478	385.616.130	-11,6%
Gomma e plastica.....	109.499.791	109.822.004	+0,3%	203.553.883	201.003.520	-1,3%
Minerali non metalliferi.....	57.078.763	50.618.064	-11,3%	482.453.936	457.066.182	-5,3%
Metalli e prodotti in metallo.....	613.128.492	359.887.756	-41,3%	660.531.651	587.005.155	-11,1%
Macchinari.....	790.001.886	745.524.145	-5,6%	2.769.325.188	2.567.626.332	-7,3%
Mezzi di trasporto.....	367.299.011	248.385.995	-32,4%	1.284.812.050	1.318.125.594	+2,6%
Mobili.....	27.489.902	23.619.504	-14,1%	105.248.828	94.465.599	-10,2%
Altri prodotti manifatturieri.....	97.269.724	90.288.769	-7,2%	213.867.627	187.222.412	-12,5%
Altre esportazioni.....	63.541.303	71.406.959	+12,4%	60.917.755	54.536.391	-10,5%
<b>Tutte le merci.....</b>	<b>3.887.972.942</b>	<b>3.199.202.646</b>	<b>-17,7%</b>	<b>9.759.666.477</b>	<b>9.090.707.951</b>	<b>-6,9%</b>

Fonte: Coeweb - ISTAT

Elaborazione: SIMET - Camera di commercio della Romagna - Forlì-Cesena e Rimini

TAB. CE.03.06.03 - Import ed export per macrosettore - Africa Settentrionale  
Emilia-Romagna - Anni 2019 e 2020 - valori in euro

	Import 2019	Import 2020	Variazione import 2020/19	Export 2019	Export 2020	Variazione export 2020/19
Agricoltura, silvicoltura e p. ....	21.068.926	15.838.478	-24,8%	17.513.244	12.481.728	-28,7%
Estrazione di minerali.....	4.875.123	3.587.265	-26,4%	623.829	370.863	-40,6%
Alimentari, bevande e tabacco.....	88.981.175	97.433.841	+9,5%	38.606.013	45.348.981	+17,5%
Tessili.....	9.266.400	6.778.532	-26,8%	57.006.446	46.709.353	-18,1%
Abbigliamento .....	92.518.339	74.962.568	-19,0%	18.089.916	13.428.543	-25,8%
Pelle, calzature e accessori.....	3.507.754	2.422.816	-30,9%	3.919.278	2.791.869	-28,8%
Legno e prodotti in legno.....	687.795	544.704	-20,8%	4.934.708	4.372.793	-11,4%
Carta e stampa.....	4.266.854	3.092.646	-27,5%	9.816.324	8.930.201	-9,0%
Coke e prodotti petroliferi.....	0	0	-	1.433.500	224.307	-84,4%
Prodotti chimici.....	117.641.618	77.517.149	-34,1%	52.362.040	54.544.479	+4,2%
Prodotti farmaceutici.....	901.173	618.279	-31,4%	25.300.805	18.742.771	-25,9%
Gomma e plastica.....	14.373.096	14.205.518	-1,2%	48.040.763	52.168.625	+8,6%
Minerali non metalliferi.....	2.921.235	2.352.844	-19,5%	41.907.075	33.473.917	-20,1%
Metalli e prodotti in metallo.....	29.905.106	13.521.435	-54,8%	107.810.007	116.188.373	+7,8%
Macchinari.....	28.978.344	28.567.467	-1,4%	736.035.478	549.314.548	-25,4%
Mezzi di trasporto.....	5.107.274	2.144.170	-58,0%	70.242.526	66.605.667	-5,2%
Mobili.....	1.541.215	1.556.632	+1,0%	16.713.829	18.564.659	+11,1%
Altri prodotti manifatturieri.....	12.346.626	9.160.997	-25,8%	30.386.608	21.412.349	-29,5%
Altre esportazioni.....	1.711.595	2.110.721	+23,3%	985.615	290.155	-70,6%
<b>Tutte le merci.....</b>	<b>440.599.648</b>	<b>356.416.062</b>	<b>-19,1%</b>	<b>1.281.728.004</b>	<b>1.065.964.181</b>	<b>-16,8%</b>

Fonte: Coeweb - ISTAT

Elaborazione: SIMET - Camera di commercio della Romagna - Forlì-Cesena e Rimini

TAB. CE.03.06.04 - Import ed export per macrosettore - Altri Paesi Africani  
Emilia-Romagna - Anni 2019 e 2020 - valori in euro

	Import 2019	Import 2020	Variazione import 2020/19	Export 2019	Export 2020	Variazione export 2020/19
Agricoltura, silvicoltura e p. ....	32.115.364	29.920.975	-6,8%	8.168.620	7.865.050	-3,7%
Estrazione di minerali.....	2.051.073	2.351.993	+14,7%	72.652	27.500	-62,1%
Alimentari, bevande e tabacco.....	137.678.850	120.135.425	-12,7%	65.681.653	65.283.137	-0,6%
Tessili.....	1.184.932	1.150.724	-2,9%	3.315.212	2.429.372	-26,7%
Abbigliamento .....	1.270.378	749.749	-41,0%	3.262.933	3.596.874	+10,2%
Pelle, calzature e accessori.....	1.395.532	999.836	-28,4%	3.143.026	3.256.003	+3,6%
Legno e prodotti in legno.....	30.836.127	24.714.629	-19,9%	1.635.760	1.361.854	-16,7%
Carta e stampa.....	361.455	131.596	-63,6%	2.929.113	3.116.704	+6,4%
Coke e prodotti petroliferi.....	1.958.527	2.512.152	+28,3%	190.375	209.549	+10,1%
Prodotti chimici.....	6.807.867	20.221.756	+197,0%	36.455.632	36.631.733	+0,5%
Prodotti farmaceutici.....	15.380	4.155	-73,0%	11.589.762	12.329.693	+6,4%
Gomma e plastica.....	293.839	313.157	+6,6%	17.649.421	15.642.981	-11,4%
Minerali non metalliferi.....	133.921	54.478	-59,3%	63.507.498	51.001.777	-19,7%
Metalli e prodotti in metallo.....	9.547.450	6.352.292	-33,5%	55.369.453	46.920.304	-15,3%
Macchinari.....	3.124.186	2.255.500	-27,8%	508.798.996	426.566.634	-16,2%
Mezzi di trasporto.....	377.320	789.179	+109,2%	69.915.517	82.302.768	+17,7%
Mobili.....	1.788	1.031	-42,3%	5.864.419	5.120.753	-12,7%
Altri prodotti manifatturieri.....	418.089	227.448	-45,6%	16.849.219	11.612.537	-31,1%
Altre esportazioni.....	231.574	109.668	-52,6%	3.916.446	2.337.196	-40,3%
<b>Tutte le merci.....</b>	<b>229.803.652</b>	<b>212.995.743</b>	<b>-7,3%</b>	<b>878.315.707</b>	<b>777.612.419</b>	<b>-11,5%</b>

Fonte: Coeweb - ISTAT

Elaborazione: SIMET - Camera di commercio della Romagna - Forlì-Cesena e Rimini

TAB. CE.03.06.05 - Import ed export per macrosettore - America Settentrionale  
Emilia-Romagna - Anni 2019 e 2020 - valori in euro

	Import 2019	Import 2020	Variazione import 2020/19	Export 2019	Export 2020	Variazione export 2020/19
Agricoltura, silvicoltura e p. ....	255.200.819	248.433.986	-2,7%	11.897.941	12.700.019	+6,7%
Estrazione di minerali.....	1.362.612	1.854.783	+36,1%	224.263	311.627	+39,0%
Alimentari, bevande e tabacco.....	69.736.840	39.890.020	-42,8%	664.722.861	700.936.666	+5,4%
Tessili.....	5.586.306	11.387.239	+103,8%	41.422.326	36.674.587	-11,5%
Abbigliamento .....	15.090.298	10.737.726	-28,8%	243.535.556	213.606.227	-12,3%
Pelle, calzature e accessori.....	2.726.386	3.022.113	+10,8%	133.435.483	95.609.331	-28,3%
Legno e prodotti in legno.....	8.873.504	6.990.637	-21,2%	19.303.830	13.673.647	-29,2%
Carta e stampa.....	42.385.538	38.639.604	-8,8%	5.637.121	4.496.964	-20,2%
Coke e prodotti petroliferi.....	15.042.757	9.881.171	-34,3%	7.935.541	5.382.915	-32,2%
Prodotti chimici.....	48.007.646	44.052.413	-8,2%	185.422.252	196.314.178	+5,9%
Prodotti farmaceutici.....	120.387.202	142.936.071	+18,7%	85.928.304	480.468.999	+459,2%
Gomma e plastica.....	25.930.279	28.292.969	+9,1%	76.613.605	76.375.515	-0,3%
Minerali non metalliferi.....	5.007.695	4.974.470	-0,7%	645.531.924	623.296.074	-3,4%
Metalli e prodotti in metallo.....	26.550.683	22.511.379	-15,2%	161.128.021	121.855.725	-24,4%
Macchinari.....	281.610.164	257.007.739	-8,7%	2.851.523.948	2.461.980.201	-13,7%
Mezzi di trasporto.....	24.496.311	22.738.474	-7,2%	1.941.417.626	1.517.755.628	-21,8%
Mobili.....	971.380	1.031.992	+6,2%	41.912.708	36.495.380	-12,9%
Altri prodotti manifatturieri.....	29.846.795	27.719.876	-7,1%	95.360.872	87.932.370	-7,8%
Altre esportazioni.....	22.989.368	16.744.559	-27,2%	14.838.954	9.025.519	-39,2%
<b>Tutte le merci.....</b>	<b>1.001.802.583</b>	<b>938.847.221</b>	<b>-6,3%</b>	<b>7.227.793.136</b>	<b>6.694.891.572</b>	<b>-7,4%</b>

Fonte: Coeweb - ISTAT

Elaborazione: SIMET - Camera di commercio della Romagna - Forlì-Cesena e Rimini

TAB. CE.03.06.06 - Import ed export per macrosettore - America Centro-Meridionale  
Emilia-Romagna - Anni 2019 e 2020 - valori in euro

	Import 2019	Import 2020	Variazione import 2020/19	Export 2019	Export 2020	Variazione export 2020/19
Agricoltura, silvicoltura e p. ....	227.391.908	315.206.792	+38,6%	9.322.148	11.929.568	+28,0%
Estrazione di minerali.....	10.593.537	3.733.070	-64,8%	569.549	219.991	-61,4%
Alimentari, bevande e tabacco.....	759.945.507	686.956.533	-9,6%	139.888.384	148.705.485	+6,3%
Tessili.....	1.014.899	716.819	-29,4%	4.485.669	4.306.652	-4,0%
Abbigliamento .....	12.612.982	11.426.157	-9,4%	17.712.118	9.379.410	-47,0%
Pelle, calzature e accessori.....	1.727.774	865.744	-49,9%	8.590.547	4.397.960	-48,8%
Legno e prodotti in legno.....	10.744.958	6.568.710	-38,9%	3.269.665	3.736.276	+14,3%
Carta e stampa.....	3.952.954	4.528.532	+14,6%	11.632.464	10.437.901	-10,3%
Coke e prodotti petroliferi.....	2.592	5.562	+114,6%	546.069	720.972	+32,0%
Prodotti chimici.....	38.234.217	46.001.904	+20,3%	126.391.973	108.256.218	-14,3%
Prodotti farmaceutici.....	7.500.292	4.992.237	-33,4%	35.326.515	49.963.816	+41,4%
Gomma e plastica.....	3.308.036	4.267.884	+29,0%	47.112.543	48.106.843	+2,1%
Minerali non metalliferi.....	1.483.597	1.044.558	-29,6%	88.291.031	62.869.429	-28,8%
Metalli e prodotti in metallo.....	7.334.006	4.824.860	-34,2%	70.298.123	71.035.016	+1,0%
Macchinari.....	39.804.033	31.259.202	-21,5%	1.288.359.602	1.138.511.870	-11,6%
Mezzi di trasporto.....	2.417.397	4.599.348	+90,3%	230.122.443	170.733.926	-25,8%
Mobili.....	34.219	9.629	-71,9%	5.921.990	4.503.845	-23,9%
Altri prodotti manifatturieri.....	1.712.462	3.502.083	+104,5%	39.260.394	49.048.772	+24,9%
Altre esportazioni.....	6.149.270	5.050.002	-17,9%	1.906.756	1.699.977	-10,8%
<b>Tutte le merci.....</b>	<b>1.135.964.640</b>	<b>1.135.559.626</b>	<b>-0,0%</b>	<b>2.129.007.983</b>	<b>1.898.563.927</b>	<b>-10,8%</b>

Fonte: Coeweb - ISTAT

Elaborazione: SIMET - Camera di commercio della Romagna - Forlì-Cesena e Rimini



TAB. CE.03.06.07 - Import ed export per macrosettore - Medio Oriente  
Emilia-Romagna - Anni 2019 e 2020 - valori in euro

	Import 2019	Import 2020	Variazione import 2020/19	Export 2019	Export 2020	Variazione export 2020/19
Agricoltura, silvicoltura e p. ....	10.847.839	12.752.663	+17,6%	32.294.126	27.802.622	-13,9%
Estrazione di minerali.....	328.508	238.527	-27,4%	264.695	373.210	+41,0%
Alimentari, bevande e tabacco.....	6.527.572	4.621.938	-29,2%	154.490.858	149.494.966	-3,2%
Tessili.....	312.407	734.899	+135,2%	25.048.085	14.759.919	-41,1%
Abbigliamento .....	984.633	1.367.983	+38,9%	119.455.415	81.361.181	-31,9%
Pelle, calzature e accessori.....	221.697	864.447	+289,9%	38.600.222	26.329.255	-31,8%
Legno e prodotti in legno.....	291.268	212.069	-27,2%	9.090.025	8.931.263	-1,7%
Carta e stampa.....	2.420.141	956.165	-60,5%	5.015.359	4.873.322	-2,8%
Coke e prodotti petroliferi.....	1.977.257	9.434.005	+377,1%	373.839	258.413	-30,9%
Prodotti chimici.....	84.381.498	78.701.986	-6,7%	100.437.641	81.953.662	-18,4%
Prodotti farmaceutici.....	604.481	2.182.024	+261,0%	32.118.186	40.157.188	+25,0%
Gomma e plastica.....	22.097.609	19.968.784	-9,6%	32.583.951	30.483.032	-6,4%
Minerali non metalliferi.....	12.541.961	11.636.282	-7,2%	217.203.653	210.906.470	-2,9%
Metalli e prodotti in metallo.....	41.478.541	31.464.154	-24,1%	478.473.289	209.347.190	-56,2%
Macchinari.....	20.643.730	15.382.342	-25,5%	972.745.999	941.735.337	-3,2%
Mezzi di trasporto.....	1.604.389	1.251.386	-22,0%	293.578.855	264.489.619	-9,9%
Mobili.....	492.199	7.425	-98,5%	67.217.381	53.140.197	-20,9%
Altri prodotti manifatturieri.....	1.415.418	796.468	-43,7%	68.708.181	58.425.509	-15,0%
Altre esportazioni.....	7.756.970	7.279.581	-6,2%	2.566.677	1.997.622	-22,2%
<b>Tutte le merci.....</b>	<b>216.928.118</b>	<b>199.853.128</b>	<b>-7,9%</b>	<b>2.650.266.437</b>	<b>2.206.819.977</b>	<b>-16,7%</b>

Fonte: Coeweb - ISTAT

Elaborazione: SIMET - Camera di commercio della Romagna - Forlì-Cesena e Rimini

TAB. CE.03.06.08 - Import ed export per macrosettore - Asia Centrale  
Emilia-Romagna - Anni 2019 e 2020 - valori in euro

	Import 2019	Import 2020	Variazione import 2020/19	Export 2019	Export 2020	Variazione export 2020/19
Agricoltura, silvicoltura e p. ....	15.257.336	14.364.747	-5,9%	14.487.186	15.633.517	+7,9%
Estrazione di minerali.....	1.036.772	1.686.432	+62,7%	168.787	79.326	-53,0%
Alimentari, bevande e tabacco.....	51.072.321	39.353.651	-22,9%	16.380.509	12.464.812	-23,9%
Tessili.....	81.317.918	63.768.567	-21,6%	2.983.034	2.505.229	-16,0%
Abbigliamento .....	410.719.419	292.156.621	-28,9%	29.197.350	25.369.167	-13,1%
Pelle, calzature e accessori.....	28.819.126	20.961.870	-27,3%	9.958.032	7.194.474	-27,8%
Legno e prodotti in legno.....	1.145.575	561.506	-51,0%	2.572.191	2.184.098	-15,1%
Carta e stampa.....	1.592.594	1.243.454	-21,9%	1.047.088	1.349.263	+28,9%
Coke e prodotti petroliferi.....	455.848	388.234	-14,8%	55.673	44.706	-19,7%
Prodotti chimici.....	153.216.616	133.996.285	-12,5%	110.437.299	102.719.830	-7,0%
Prodotti farmaceutici.....	4.932.057	6.224.997	+26,2%	25.056.313	20.976.431	-16,3%
Gomma e plastica.....	33.514.791	28.028.100	-16,4%	12.102.601	13.227.690	+9,3%
Minerali non metalliferi.....	10.449.265	11.532.538	+10,4%	22.494.378	13.015.532	-42,1%
Metalli e prodotti in metallo.....	120.123.591	84.427.167	-29,7%	45.011.896	38.618.769	-14,2%
Macchinari.....	98.900.171	85.174.622	-13,9%	599.235.170	489.660.166	-18,3%
Mezzi di trasporto.....	25.693.667	20.365.116	-20,7%	43.333.745	28.782.001	-33,6%
Mobili.....	3.333.887	2.709.496	-18,7%	4.586.278	3.984.289	-13,1%
Altri prodotti manifatturieri.....	11.761.577	9.140.000	-22,3%	15.455.555	18.021.292	+16,6%
Altre esportazioni.....	586.876	915.832	+56,1%	14.317.753	14.050.481	-1,9%
<b>Tutte le merci.....</b>	<b>1.053.929.407</b>	<b>816.999.235</b>	<b>-22,5%</b>	<b>968.880.838</b>	<b>809.881.073</b>	<b>-16,4%</b>

Fonte: Coeweb - ISTAT

Elaborazione: SIMET - Camera di commercio della Romagna - Forlì-Cesena e Rimini

TAB. CE.03.06.09 - Import ed export per macrosettore - Asia Orientale  
Emilia-Romagna - Anni 2019 e 2020 - valori in euro

	Import 2019	Import 2020	Variazione import 2020/19	Export 2019	Export 2020	Variazione export 2020/19
Agricoltura, silvicoltura e p. ....	62.393.319	57.546.296	-7,8%	35.028.187	36.612.579	+4,5%
Estrazione di minerali.....	3.623.684	3.203.684	-11,6%	757.567	868.256	+14,6%
Alimentari, bevande e tabacco.....	344.214.345	274.671.311	-20,2%	1.427.885.488	1.641.569.248	+15,0%
Tessili.....	140.371.015	265.805.809	+89,4%	51.034.598	43.339.334	-15,1%
Abbigliamento .....	878.758.355	769.210.510	-12,5%	670.174.556	572.596.207	-14,6%
Pelle, calzature e accessori.....	340.798.009	268.834.050	-21,1%	365.026.048	295.952.730	-18,9%
Legno e prodotti in legno.....	41.017.140	38.944.966	-5,1%	12.322.772	12.348.169	+0,2%
Carta e stampa.....	28.837.835	28.429.331	-1,4%	4.471.821	5.151.789	+15,2%
Coke e prodotti petroliferi.....	556.265	887.340	+59,5%	648.848	2.976.715	+358,8%
Prodotti chimici.....	210.338.248	179.623.376	-14,6%	262.797.925	255.921.253	-2,6%
Prodotti farmaceutici.....	86.610.787	87.802.205	+1,4%	190.156.203	202.905.175	+6,7%
Gomma e plastica.....	173.282.916	157.312.069	-9,2%	44.281.232	42.267.820	-4,5%
Minerali non metalliferi.....	76.873.872	65.882.456	-14,3%	276.794.619	241.932.874	-12,6%
Metalli e prodotti in metallo.....	606.796.201	442.742.796	-27,0%	104.374.114	100.333.395	-3,9%
Macchinari.....	1.918.661.641	1.655.374.939	-13,7%	2.195.509.696	2.031.026.179	-7,5%
Mezzi di trasporto.....	295.033.532	307.948.293	+4,4%	1.123.604.555	1.039.500.159	-7,5%
Mobili.....	122.422.266	114.043.451	-6,8%	47.598.491	75.457.814	+58,5%
Altri prodotti manifatturieri.....	217.313.270	195.739.535	-9,9%	121.182.609	99.347.661	-18,0%
Altre esportazioni.....	7.378.403	9.882.946	+33,9%	32.634.820	22.299.469	-31,7%
<b>Tutte le merci.....</b>	<b>5.555.281.103</b>	<b>4.923.885.363</b>	<b>-11,4%</b>	<b>6.966.284.149</b>	<b>6.722.406.826</b>	<b>-3,5%</b>

Fonte: Coeweb - ISTAT

Elaborazione: SIMET - Camera di commercio della Romagna - Forlì-Cesena e Rimini

TAB. CE.03.06.10 - Import ed export per macrosettore - Oceania  
Emilia-Romagna - Anni 2019 e 2020 - valori in euro

	Import 2019	Import 2020	Variazione import 2020/19	Export 2019	Export 2020	Variazione export 2020/19
Agricoltura, silvicoltura e p. ....	3.088.490	3.926.880	+27,1%	4.553.983	4.064.686	-10,7%
Estrazione di minerali.....	7.417	0	-100,0%	147.868	135.831	-8,1%
Alimentari, bevande e tabacco.....	90.836.173	69.929.860	-23,0%	85.702.119	105.088.678	+22,6%
Tessili.....	1.894.431	789.652	-58,3%	916.072	1.007.636	+10,0%
Abbigliamento .....	64.982	44.852	-31,0%	16.755.573	11.422.727	-31,8%
Pelle, calzature e accessori.....	45.573	171.155	+275,6%	15.746.800	7.982.551	-49,3%
Legno e prodotti in legno.....	312.520	200.255	-35,9%	6.158.941	6.039.358	-1,9%
Carta e stampa.....	75.635	81.621	+7,9%	847.829	631.964	-25,5%
Coke e prodotti petroliferi.....	0	0	-	30.381	50.451	+66,1%
Prodotti chimici.....	3.226.601	5.706.346	+76,9%	26.830.667	26.242.093	-2,2%
Prodotti farmaceutici.....	1.052.583	767.370	-27,1%	3.175.548	5.713.373	+79,9%
Gomma e plastica.....	147.052	165.184	+12,3%	9.804.889	10.861.291	+10,8%
Minerali non metalliferi.....	47.740	1.315.299	+2.655,1%	76.413.078	75.681.091	-1,0%
Metalli e prodotti in metallo.....	11.766.998	12.596.208	+7,0%	21.537.881	23.991.208	+11,4%
Macchinari.....	4.124.102	4.494.338	+9,0%	408.604.741	407.829.419	-0,2%
Mezzi di trasporto.....	12.110.731	12.820.777	+5,9%	178.724.692	144.125.360	-19,4%
Mobili.....	4.032	0	-100,0%	3.619.240	3.741.652	+3,4%
Altri prodotti manifatturieri.....	751.784	443.035	-41,1%	21.191.246	22.451.227	+5,9%
Altre esportazioni.....	306.786	63.517	-79,3%	578.147	315.974	-45,3%
<b>Tutte le merci.....</b>	<b>129.863.630</b>	<b>113.516.349</b>	<b>-12,6%</b>	<b>881.339.695</b>	<b>857.376.570</b>	<b>-2,7%</b>

Fonte: Coeweb - ISTAT

Elaborazione: SIMET - Camera di commercio della Romagna - Forlì-Cesena e Rimini

TAB. CE.03.06.11 - Import ed export per macrosettore - Altre destinazioni  
Emilia-Romagna - Anni 2019 e 2020 - valori in euro

	Import 2019	Import 2020	Variazione import 2020/19	Export 2019	Export 2020	Variazione export 2020/19
Agricoltura, silvicoltura e p.. .....	0	0	-	1.772	0	-100,0%
Estrazione di minerali.....	0	0	-	0	0	-
Alimentari, bevande e tabacco.....	0	0	-	81.770	1.648	-98,0%
Tessili.....	0	1.318	-	1.363	0	-100,0%
Abbigliamento .....	719.151	1.144.184	+59,1%	3.178.218	1.064.808	-66,5%
Pelle, calzature e accessori.....	214.442	256.046	+19,4%	2.171.399	469.481	-78,4%
Legno e prodotti in legno.....	0	0	-	0	0	-
Carta e stampa.....	0	0	-	0	0	-
Coke e prodotti petroliferi.....	0	0	-	0	0	-
Prodotti chimici.....	0	3.180	-	6.468	4.187	-35,3%
Prodotti farmaceutici.....	0	0	-	0	0	-
Gomma e plastica.....	1.250	27.206	+2.076,5%	6.586	0	-100,0%
Minerali non metalliferi.....	1.992	5.237	+162,9%	4.884	3.365	-31,1%
Metalli e prodotti in metallo.....	1.500	14.200	+846,7%	6.446	4.012	-37,8%
Macchinari.....	59.996	158.468	+164,1%	50.544	15.935	-68,5%
Mezzi di trasporto.....	0	1.250	-	0	0	-
Mobili.....	0	0	-	0	0	-
Altri prodotti manifatturieri.....	5.051	16.001	+216,8%	47.829	23.940	-49,9%
Altre esportazioni.....	0	0	-	16.456.909	6.966.707	-57,7%
<b>Tutte le merci.....</b>	<b>1.003.382</b>	<b>1.627.090</b>	<b>+62,2%</b>	<b>22.014.188</b>	<b>8.554.083</b>	<b>-61,1%</b>

Fonte: Coeweb - ISTAT

Elaborazione: SIMET - Camera di commercio della Romagna - Forlì-Cesena e Rimini

TAB. CE.03.10.01 - Macrosettori classificati per valore decrescente dell'import 2020  
Emilia-Romagna - Anni 2019 e 2020 - valori in euro

	Import 2019	Import 2020	Variazione import 2020/19	Export 2019	Export 2020	Variazione export 2020/19
Macchinari.....	8.898.638.714	8.453.219.336	-5,0%	23.740.181.647	21.124.686.232	-11,0%
Alimentari, bevande e tabacco.....	4.903.323.442	4.423.304.508	-9,8%	7.121.616.377	7.398.764.279	+3,9%
Metalli e prodotti in metallo.....	4.087.949.064	3.425.030.141	-16,2%	5.052.216.565	4.215.491.265	-16,6%
Prodotti chimici.....	3.290.271.609	3.096.979.936	-5,9%	3.342.738.996	3.096.683.080	-7,4%
Mezzi di trasporto.....	3.743.919.023	2.897.659.950	-22,6%	7.950.137.631	7.304.383.805	-8,1%
Abbigliamento .....	2.748.736.436	2.413.217.841	-12,2%	5.032.233.833	4.034.211.131	-19,8%
Agricoltura, silvicoltura e p. ....	1.915.645.206	1.821.520.465	-4,9%	1.034.942.830	973.255.353	-6,0%
Gomma e plastica.....	1.138.521.834	1.106.191.642	-2,8%	1.580.820.653	1.494.472.781	-5,5%
Altri prodotti manifatturieri.....	970.554.557	971.381.640	+0,1%	1.419.179.718	1.308.432.326	-7,8%
Pelle, calzature e accessori.....	994.147.801	891.440.491	-10,3%	2.014.919.986	1.686.677.085	-16,3%
Carta e stampa.....	798.597.484	716.779.433	-10,2%	311.170.464	280.867.536	-9,7%
Altre esportazioni.....	461.481.614	680.639.691	+47,5%	519.387.330	593.923.825	+14,4%
Tessili.....	518.056.347	618.421.681	+19,4%	579.616.063	500.100.065	-13,7%
Prodotti farmaceutici.....	575.120.707	596.436.097	+3,7%	1.561.581.502	1.976.107.919	+26,5%
Minerali non metalliferi.....	524.569.003	456.595.501	-13,0%	4.413.122.828	4.236.466.616	-4,0%
Mobili.....	492.273.895	426.176.752	-13,4%	668.566.092	680.026.756	+1,7%
Legno e prodotti in legno.....	354.848.908	305.934.198	-13,8%	204.624.510	185.641.203	-9,3%
Estrazione di minerali.....	315.894.264	249.464.938	-21,0%	15.520.734	12.148.074	-21,7%
Coke e prodotti petroliferi.....	118.774.438	91.198.513	-23,2%	58.032.611	45.643.293	-21,3%
<b>Tutte le merci.....</b>	<b>36.851.324.346</b>	<b>33.641.592.754</b>	<b>-8,7%</b>	<b>66.620.610.370</b>	<b>61.147.982.624</b>	<b>-8,2%</b>

Fonte: Coeweb - ISTAT

Elaborazione: SIMET - Camera di commercio della Romagna - Forlì-Cesena e Rimini

TAB. CE.03.10.02 - Macrosettori classificati per valore decrescente dell'export 2020  
Emilia-Romagna - Anni 2019 e 2020 - valori in euro

	Import 2019	Import 2020	Variazione import 2020/19	Export 2019	Export 2020	Variazione export 2020/19
Macchinari.....	8.898.638.714	8.453.219.336	-5,0%	23.740.181.647	21.124.686.232	-11,0%
Alimentari, bevande e tabacco.....	4.903.323.442	4.423.304.508	-9,8%	7.121.616.377	7.398.764.279	+3,9%
Mezzi di trasporto.....	3.743.919.023	2.897.659.950	-22,6%	7.950.137.631	7.304.383.805	-8,1%
Minerali non metalliferi.....	524.569.003	456.595.501	-13,0%	4.413.122.828	4.236.466.616	-4,0%
Metalli e prodotti in metallo.....	4.087.949.064	3.425.030.141	-16,2%	5.052.216.565	4.215.491.265	-16,6%
Abbigliamento .....	2.748.736.436	2.413.217.841	-12,2%	5.032.233.833	4.034.211.131	-19,8%
Prodotti chimici.....	3.290.271.609	3.096.979.936	-5,9%	3.342.738.996	3.096.683.080	-7,4%
Prodotti farmaceutici.....	575.120.707	596.436.097	+3,7%	1.561.581.502	1.976.107.919	+26,5%
Pelle, calzature e accessori.....	994.147.801	891.440.491	-10,3%	2.014.919.986	1.686.677.085	-16,3%
Gomma e plastica.....	1.138.521.834	1.106.191.642	-2,8%	1.580.820.653	1.494.472.781	-5,5%
Altri prodotti manifatturieri.....	970.554.557	971.381.640	+0,1%	1.419.179.718	1.308.432.326	-7,8%
Agricoltura, silvicoltura e p. ....	1.915.645.206	1.821.520.465	-4,9%	1.034.942.830	973.255.353	-6,0%
Mobili.....	492.273.895	426.176.752	-13,4%	668.566.092	680.026.756	+1,7%
Altre esportazioni.....	461.481.614	680.639.691	+47,5%	519.387.330	593.923.825	+14,4%
Tessili.....	518.056.347	618.421.681	+19,4%	579.616.063	500.100.065	-13,7%
Carta e stampa.....	798.597.484	716.779.433	-10,2%	311.170.464	280.867.536	-9,7%
Legno e prodotti in legno.....	354.848.908	305.934.198	-13,8%	204.624.510	185.641.203	-9,3%
Coke e prodotti petroliferi.....	118.774.438	91.198.513	-23,2%	58.032.611	45.643.293	-21,3%
Estrazione di minerali.....	315.894.264	249.464.938	-21,0%	15.520.734	12.148.074	-21,7%
<b>Tutte le merci.....</b>	<b>36.851.324.346</b>	<b>33.641.592.754</b>	<b>-8,7%</b>	<b>66.620.610.370</b>	<b>61.147.982.624</b>	<b>-8,2%</b>

Fonte: Coeweb - ISTAT

Elaborazione: SIMET - Camera di commercio della Romagna - Forlì-Cesena e Rimini

TAB. CE.03.20 - Prodotti classificati per valore decrescente dell'import 2020  
Emilia-Romagna - Anni 2019 e 2020 - valori in euro

	Import 2019	Import 2020	Variazione import 2020/19	Export 2019	Export 2020	Variazione export 2020/19
Prodotti chimici di base, fer..	2.290.109.661	2.088.675.012	-8,8%	1.707.312.228	1.541.424.600	-9,7%
Articoli di abbigliamento, es..	2.213.976.025	1.982.623.487	-10,4%	4.187.223.765	3.383.799.485	-19,2%
Prodotti della siderurgia.....	2.158.590.622	1.534.099.820	-28,9%	930.923.768	760.424.463	-18,3%
Macchine di impiego generale.....	1.722.846.397	1.467.486.877	-14,8%	4.382.945.958	3.894.795.085	-11,1%
Autoveicoli.....	1.949.272.086	1.377.941.283	-29,3%	4.807.090.367	4.351.305.316	-9,5%
Carne lavorata e conservata e..	1.455.496.716	1.295.420.642	-11,0%	1.273.400.176	1.211.270.713	-4,9%
Altre macchine di impiego gen..	1.464.622.052	1.261.460.062	-13,9%	7.569.079.332	6.789.156.837	-10,3%
Prodotti di colture agricole ..	1.282.092.367	1.202.484.617	-6,2%	346.882.378	346.175.191	-0,2%
Parti ed accessori per autove..	1.220.674.073	1.002.641.442	-17,9%	1.843.375.446	1.611.989.370	-12,6%
Oli e grassi vegetali e animali.....	1.088.936.037	920.131.737	-15,5%	214.910.751	214.614.394	-0,1%
Articoli in materie plastiche.....	903.436.599	884.362.592	-2,1%	1.394.159.306	1.321.116.340	-5,2%
Altre macchine per impieghi s..	806.795.182	751.007.943	-6,9%	4.489.293.860	3.869.090.184	-13,8%
Pesce, crostacei e molluschi ..	728.041.829	666.268.880	-8,5%	48.755.103	57.579.492	+18,1%
Computer e unità periferiche.....	508.458.045	662.379.303	+30,3%	392.565.576	351.201.518	-10,5%
Apparecchi per uso domestico.....	625.336.122	644.447.198	+3,1%	908.162.273	902.357.541	-0,6%
Altri prodotti in metallo.....	614.070.237	599.836.222	-2,3%	976.398.401	880.205.076	-9,9%
Metalli di base preziosi e al..	554.589.464	599.344.742	+8,1%	175.300.027	182.737.347	+4,2%
Pasta-carta, carta e cartone.....	622.596.697	530.595.208	-14,8%	141.715.143	131.202.923	-7,4%
Altri prodotti tessili.....	391.012.578	527.151.325	+34,8%	290.829.657	272.630.205	-6,3%
Motori, generatori e trasform..	540.693.669	505.819.891	-6,4%	939.274.992	828.440.365	-11,8%
Calzature.....	494.772.328	476.516.997	-3,7%	949.879.142	832.122.811	-12,4%
Strumenti e apparecchi di mis..	519.514.469	475.221.416	-8,5%	597.465.793	529.036.834	-11,5%
Altri prodotti alimentari.....	466.172.266	456.910.091	-2,0%	1.361.780.197	1.308.312.093	-3,9%
Strumenti e forniture mediche..	448.896.222	453.783.006	+1,1%	697.834.112	694.519.889	-0,5%
Articoli di maglieria.....	530.140.995	428.221.656	-19,2%	816.099.316	634.754.952	-22,2%
Mobili.....	492.273.895	426.176.752	-13,4%	668.566.092	680.026.756	+1,7%
Cuoio conciato e lavorato; ar..	499.375.473	414.923.494	-16,9%	1.065.040.844	854.554.274	-19,8%
Componenti elettronici e sche..	250.371.683	371.416.044	+48,3%	139.658.174	83.655.900	-40,1%
Medicinali e preparati farmac..	376.358.674	365.008.424	-3,0%	1.460.612.061	1.873.165.994	+28,2%
Apparecchiature per le teleco..	345.050.921	359.331.192	+4,1%	229.673.491	224.840.040	-2,1%
Articoli di coltelleria, uten..	366.049.213	350.435.806	-4,3%	559.308.217	490.028.545	-12,4%
Merci dichiarate come provvis..	72.090.895	338.827.866	+370,0%	136.058.704	303.979.356	+123,4%
Mezzi di trasporto n.c.a.....	303.897.956	321.391.484	+5,8%	570.105.750	559.610.865	-1,8%
Prodotti di colture permanenti.....	332.487.249	321.198.387	-3,4%	516.188.891	461.530.351	-10,6%
Prodotti delle industrie latt..	344.200.704	315.822.035	-8,2%	883.893.577	866.078.655	-2,0%
Macchine per l'agricoltura e ..	313.431.126	303.681.594	-3,1%	1.043.106.679	1.100.458.327	+5,5%
Prodotti di elettronica di co..	280.840.781	293.943.751	+4,7%	291.784.717	254.155.757	-12,9%
Saponi e detersivi, prodotti..	241.058.864	281.839.331	+16,9%	560.880.630	527.336.286	-6,0%
Altri prodotti chimici.....	290.448.298	280.644.427	-3,4%	516.189.497	508.782.707	-1,4%
Altre apparecchiature elettriche.....	285.636.943	278.252.621	-2,6%	307.066.713	229.477.558	-25,3%
Apparecchiature di cablaggio ..	278.866.849	266.445.522	-4,5%	858.116.785	785.461.740	-8,5%
Agrofarmaci e altri prodotti ..	219.649.586	240.909.348	+9,7%	113.290.951	115.028.909	+1,5%
Macchine per la formatura dei..	383.973.661	233.716.439	-39,1%	1.186.526.770	947.304.556	-20,2%
Prodotti farmaceutici di base.....	198.762.033	231.427.673	+16,4%	100.969.441	102.941.925	+2,0%
Articoli in gomma.....	235.085.235	221.829.050	-5,6%	186.661.347	173.356.441	-7,1%
Frutta e ortaggi lavorati e c..	245.169.378	211.819.876	-13,6%	649.671.684	697.820.388	+7,4%
Tabacco.....	214.987.815	207.105.208	-3,7%	1.239.134.966	1.509.764.203	+21,8%
Giochi e giocattoli.....	189.222.970	204.923.328	+8,3%	133.780.515	136.835.083	+2,3%
Batterie di pile e accumulato..	184.735.029	202.303.776	+9,5%	56.638.821	52.065.277	-8,1%
Prodotti in legno, sughero, p..	227.676.092	193.577.867	-15,0%	182.786.633	166.462.873	-8,9%
Articoli di carta e di cartone.....	171.776.788	183.003.793	+6,5%	165.406.239	146.996.103	-11,1%
Animali vivi e prodotti di or..	176.913.260	178.542.947	+0,9%	37.289.068	29.452.319	-21,0%
Rifiuti.....	208.029.674	174.051.795	-16,3%	148.154.339	130.037.170	-12,2%
Pitture, vernici e smalti, in..	205.260.356	172.334.831	-16,0%	424.817.647	384.700.211	-9,4%
Vetro e di prodotti in vetro.....	202.035.057	170.860.450	-15,4%	435.788.075	385.066.617	-11,6%
Apparecchiature per illuminaz..	190.600.714	160.346.422	-15,9%	184.759.040	146.548.030	-20,7%
Altri prodotti delle industri..	151.843.771	159.647.834	+5,1%	132.997.079	132.970.339	-0,0%
Tubi, condotti, profilati cav..	172.379.482	135.942.795	-21,1%	1.730.707.305	1.317.898.843	-23,9%
Carrozzerie per autoveicoli; ..	189.104.867	117.797.572	-37,7%	84.099.336	114.003.625	+35,6%
Legno tagliato e piallato.....	127.172.816	112.356.331	-11,7%	21.837.877	19.178.330	-12,2%
Bevande.....	127.617.179	111.146.950	-12,9%	471.030.554	466.996.761	-0,9%

TAB. CE.03.20 - Prodotti classificati per valore decrescente dell'import 2020  
Emilia-Romagna - Anni 2019 e 2020 - valori in euro

	Import 2019	Import 2020	Variazione import 2020/19	Export 2019	Export 2020	Variazione export 2020/19
Pietra, sabbia e argilla.....	141.535.910	108.212.420	-23,5%	6.680.377	6.833.583	+2,3%
Libri, periodici e prodotti d.....	118.098.596	108.185.525	-8,4%	165.304.794	110.501.827	-33,2%
Articoli sportivi.....	124.948.245	105.192.886	-15,8%	404.548.980	284.058.970	-29,8%
Minerali di cave e miniere n.....	122.438.547	99.654.352	-18,6%	4.578.427	3.936.856	-14,0%
Materiali da costruzione in t.....	118.104.625	96.291.808	-18,5%	3.704.320.381	3.609.534.072	-2,6%
Prodotti derivanti dalla raff.....	117.143.455	90.943.685	-22,4%	57.733.172	45.643.293	-20,9%
Granaglie, amidi e di prodott.....	82.880.447	89.898.904	+8,5%	99.172.454	89.721.789	-9,5%
Cisterne, serbatoi, radiatori.....	101.923.613	85.531.929	-16,1%	182.683.251	173.237.953	-5,2%
Pesci ed altri prodotti della.....	90.053.915	84.021.982	-6,7%	47.436.868	45.122.632	-4,9%
Supporti magnetici ed ottici.....	55.419.251	81.561.267	+47,2%	12.969.046	2.293.790	-82,3%
Prodotti per l'alimentazione ..	63.648.743	80.051.987	+25,8%	216.307.272	233.466.743	+7,9%
Prodotti abrasivi e di minera.....	76.086.009	75.804.988	-0,4%	86.814.167	80.064.271	-7,8%
Altri prodotti in porcellana ..	79.625.276	69.387.371	-12,9%	41.327.587	33.540.725	-18,8%
Prodotti da forno e farinacei.....	86.172.328	68.728.198	-20,2%	663.559.643	743.139.048	+12,0%
Strumenti ottici e attrezzatu.....	67.693.103	67.891.850	+0,3%	48.642.477	41.104.184	-15,5%
Strumenti per irradiazione, a.....	73.752.717	66.506.168	-9,8%	102.451.150	93.242.709	-9,0%
Tessuti.....	84.908.859	59.871.879	-29,5%	212.148.631	159.981.818	-24,6%
Altri prodotti della prima tr.....	62.842.165	55.190.455	-12,2%	169.971.491	141.521.185	-16,7%
Elementi da costruzione in me.....	38.207.265	43.285.985	+13,3%	263.169.247	217.910.343	-17,2%
Locomotive e di materiale rot.....	36.589.298	42.945.260	+17,4%	61.589.627	44.561.287	-27,6%
Prodotti delle attività cinem.....	47.014.248	40.557.552	-13,7%	43.328.420	34.386.527	-20,6%
Gioielleria, bigiotteria e ar.....	40.556.439	34.756.397	-14,3%	32.071.200	39.344.185	+22,7%
Fibre sintetiche e artificiali.....	43.744.844	32.576.987	-25,5%	20.248.043	19.410.367	-4,1%
Filati di fibre tessili.....	42.134.910	31.398.477	-25,5%	76.637.775	67.488.042	-11,9%
Navi e imbarcazioni.....	38.612.566	31.072.235	-19,5%	565.512.904	597.202.712	+5,6%
Piante vive.....	18.057.619	25.437.266	+40,9%	81.461.669	85.918.972	+5,5%
Prodotti in calcestruzzo, cem.....	20.518.985	16.134.021	-21,4%	89.145.992	79.316.874	-11,0%
Petrolio greggio.....	25.969.121	14.856.088	-42,8%	1.170	47	-96,0%
Strumenti musicali.....	15.086.910	13.078.189	-13,3%	17.947.832	20.703.860	+15,4%
Armi e munizioni.....	12.091.005	13.063.246	+8,0%	37.750.747	33.635.723	-10,9%
Prodotti refrattari.....	12.645.927	11.870.936	-6,1%	23.090.626	19.442.162	-15,8%
Gas naturale.....	11.867.668	11.339.081	-4,5%	1.688.714	55.305	-96,7%
Antracite.....	7.378.082	9.451.919	+28,1%	520.726	597.778	+14,8%
Cemento, calce e gesso.....	7.898.563	9.306.105	+17,8%	2.287.900	2.216.563	-3,1%
Legno grezzo.....	15.100.858	8.827.815	-41,5%	299.413	358.899	+19,9%
Prodotti dell'editoria musica.....	7.720.986	8.433.046	+9,2%	6.251.529	5.236.734	-16,2%
Prodotti delle attività creat.....	7.759.234	7.486.592	-3,5%	18.814.712	7.219.872	-61,6%
Prodotti della fusione della ..	5.283.900	7.431.498	+40,6%	5.228.912	4.031.594	-22,9%
Pietre tagliate, modellate e ..	7.654.561	6.939.822	-9,3%	30.348.100	27.285.332	-10,1%
Minerali metalliferi non ferrosi.....	6.428.526	5.700.430	-11,3%	2.015.609	699.714	-65,3%
Aeromobili, veicoli spaziali ..	5.768.177	3.870.674	-32,9%	18.364.201	25.710.630	+40,0%
Prodotti della stampa ..	4.223.999	3.180.432	-24,7%	4.049.082	2.668.510	-34,1%
Prodotti delle attività di bi.....	560.321	2.433.324	+334,3%	663.867	601.911	-9,3%
Articoli di abbigliamento in ..	4.619.416	2.372.698	-48,6%	28.910.752	15.656.694	-45,8%
Prodotti vegetali di bosco no.....	870.754	970.702	+11,5%	4.836.394	4.535.994	-6,2%
Generatori di vapore, esclusi.....	1.922.098	867.643	-54,9%	20.775.199	13.860.193	-33,3%
Giochi per computer e altri s.....	134.061	536.775	+300,4%	478.676	1.427.182	+198,2%
Prodotti di cokeria.....	1.630.983	254.828	-84,4%	299.439	0	-100,0%
Minerali metalliferi ferrosi.....	104.458	131.864	+26,2%	388	22.975	+5.821,4%
Lignite.....	171.952	118.784	-30,9%	35.323	1.816	-94,9%
Prodotti delle attività fotog.....	39.411	114.398	+190,3%	193.509	530.897	+174,4%
Piante forestali e altri prod.....	69.184	36.749	-46,9%	548.149	160.995	-70,6%
Prodotti di altre attività di.....	0	12.818	-	74.455	0	-100,0%
Acque e fanghi di depurazione.....	34.188	0	-100,0%	0	410	-
Prodotti del trattamento e de.....	0	0	-	64.325	1.939	-97,0%
Veicoli militari da combattim.....	0	0	-	0	0	-
Energia elettrica.....	0	0	-	0	0	-
Gas manufatti e combustibili ..	0	0	-	0	0	-

TAB. CE.03.20 - Prodotti classificati per valore decrescente dell'import 2020  
Emilia-Romagna - Anni 2019 e 2020 - valori in euro

	Import 2019	Import 2020	Variazione import 2020/19	Export 2019	Export 2020	Variazione export 2020/19
Prodotti del recupero dei mat. ....	0	0	-	0	0	-
<b>Tutte le merci.....</b>	<b>36.851.324.346</b>	<b>33.641.592.754</b>	<b>-8,7%</b>	<b>66.620.610.370</b>	<b>61.147.982.624</b>	<b>-8,2%</b>

Fonte: Coeweb - ISTAT

Elaborazione: SIMET - Camera di commercio della Romagna - Forlì-Cesena e Rimini

TAB. CE.03.21 - Prodotti classificati per valore decrescente dell'export 2020  
Emilia-Romagna - Anni 2019 e 2020 - valori in euro

	Import 2019	Import 2020	Variazione import 2020/19	Export 2019	Export 2020	Variazione export 2020/19
Altre macchine di impiego gen.. .....	1.464.622.052	1.261.460.062	-13,9%	7.569.079.332	6.789.156.837	-10,3%
Autoveicoli.....	1.949.272.086	1.377.941.283	-29,3%	4.807.090.367	4.351.305.316	-9,5%
Macchine di impiego generale.....	1.722.846.397	1.467.486.877	-14,8%	4.382.945.958	3.894.795.085	-11,1%
Altre macchine per impieghi s. ....	806.795.182	751.007.943	-6,9%	4.489.293.860	3.869.090.184	-13,8%
Materiali da costruzione in t. ....	118.104.625	96.291.808	-18,5%	3.704.320.381	3.609.534.072	-2,6%
Articoli di abbigliamento, es. ....	2.213.976.025	1.982.623.487	-10,4%	4.187.223.765	3.383.799.485	-19,2%
Medicinali e preparati farmac. ....	376.358.674	365.008.424	-3,0%	1.460.612.061	1.873.165.994	+28,2%
Parti ed accessori per autove. ....	1.220.674.073	1.002.641.442	-17,9%	1.843.375.446	1.611.989.370	-12,6%
Prodotti chimici di base, fer. ....	2.290.109.661	2.088.675.012	-8,8%	1.707.312.228	1.541.424.600	-9,7%
Tabacco.....	214.987.815	207.105.208	-3,7%	1.239.134.966	1.509.764.203	+21,8%
Articoli in materie plastiche.....	903.436.599	884.362.592	-2,1%	1.394.159.306	1.321.116.340	-5,2%
Tubi, condotti, profilati cav. ....	172.379.482	135.942.795	-21,1%	1.730.707.305	1.317.898.843	-23,9%
Altri prodotti alimentari.....	466.172.266	456.910.091	-2,0%	1.361.780.197	1.308.312.093	-3,9%
Carne lavorata e conservata e. ....	1.455.496.716	1.295.420.642	-11,0%	1.273.400.176	1.211.270.713	-4,9%
Macchine per l'agricoltura e .. ....	313.431.126	303.681.594	-3,1%	1.043.106.679	1.100.458.327	+5,5%
Macchine per la formatura dei. ....	383.973.661	233.716.439	-39,1%	1.186.526.770	947.304.556	-20,2%
Apparecchi per uso domestico.....	625.336.122	644.447.198	+3,1%	908.162.273	902.357.541	-0,6%
Altri prodotti in metallo.....	614.070.237	599.836.222	-2,3%	976.398.401	880.205.076	-9,9%
Prodotti delle industrie latt. ....	344.200.704	315.822.035	-8,2%	883.893.577	866.078.655	-2,0%
Cuoio conciato e lavorato; ar. ....	499.375.473	414.923.494	-16,9%	1.065.040.844	854.554.274	-19,8%
Calzature.....	494.772.328	476.516.997	-3,7%	949.879.142	832.122.811	-12,4%
Motori, generatori e trasform. ....	540.693.669	505.819.891	-6,4%	939.274.992	828.440.365	-11,8%
Apparecchiature di cablaggio .....	278.866.849	266.445.522	-4,5%	858.116.785	785.461.740	-8,5%
Prodotti della siderurgia.....	2.158.590.622	1.534.099.820	-28,9%	930.923.768	760.424.463	-18,3%
Prodotti da forno e farinacei.....	86.172.328	68.728.198	-20,2%	663.559.643	743.139.048	+12,0%
Frutta e ortaggi lavorati e c. ....	245.169.378	211.819.876	-13,6%	649.671.684	697.820.388	+7,4%
Strumenti e forniture mediche. ....	448.896.222	453.783.006	+1,1%	697.834.112	694.519.889	-0,5%
Mobili.....	492.273.895	426.176.752	-13,4%	668.566.092	680.026.756	+1,7%
Articoli di maglieria.....	530.140.995	428.221.656	-19,2%	816.099.316	634.754.952	-22,2%
Navi e imbarcazioni.....	38.612.566	31.072.235	-19,5%	565.512.904	597.202.712	+5,6%
Mezzi di trasporto n.c.a.....	303.897.956	321.391.484	+5,8%	570.105.750	559.610.865	-1,8%
Strumenti e apparecchi di mis. ....	519.514.469	475.221.416	-8,5%	597.465.793	529.036.834	-11,5%
Saponi e detersivi, prodotti. ....	241.058.864	281.839.331	+16,9%	560.880.630	527.336.286	-6,0%
Altri prodotti chimici.....	290.448.298	280.644.427	-3,4%	516.189.497	508.782.707	-1,4%
Articoli di coltelleria, uten. ....	366.049.213	350.435.806	-4,3%	559.308.217	490.028.545	-12,4%
Bevande.....	127.617.179	111.146.950	-12,9%	471.030.554	466.996.761	-0,9%
Prodotti di colture permanenti.....	332.487.249	321.198.387	-3,4%	516.188.891	461.530.351	-10,6%
Vetro e di prodotti in vetro. ....	202.035.057	170.860.450	-15,4%	435.788.075	385.066.617	-11,6%
Pitture, vernici e smalti, in. ....	205.260.356	172.334.831	-16,0%	424.817.647	384.700.211	-9,4%
Computer e unità periferiche.....	508.458.045	662.379.303	+30,3%	392.565.576	511.201.518	+30,5%
Prodotti di colture agricole .. ....	1.282.092.367	1.202.484.617	-6,2%	346.882.378	346.175.191	-0,2%
Merci dichiarate come provvis. ....	72.090.895	338.827.866	+370,0%	136.058.704	303.979.356	+123,4%
Articoli sportivi.....	124.948.245	105.192.886	-15,8%	404.548.980	284.058.970	-29,8%
Altri prodotti tessili.....	391.012.578	527.151.325	+34,8%	290.829.657	272.630.205	-6,3%
Prodotti di elettronica di co. ....	280.840.781	293.943.751	+4,7%	291.784.717	254.155.757	-12,9%
Prodotti per l'alimentazione .. ....	63.648.743	80.051.987	+25,8%	216.307.272	233.466.743	+7,9%
Altre apparecchiature elettriche.....	285.636.943	278.252.621	-2,6%	307.066.713	229.477.558	-25,3%
Apparecchiature per le teleco. ....	345.050.921	359.331.192	+4,1%	229.673.491	224.840.040	-2,1%
Elementi da costruzione in me. ....	38.207.265	43.285.985	+13,3%	263.169.247	217.910.343	-17,2%
Oli e grassi vegetali e animali.....	1.088.936.037	920.131.737	-15,5%	214.910.751	214.614.394	-0,1%
Metalli di base preziosi e al. ....	554.589.464	599.344.742	+8,1%	175.300.027	182.737.347	+4,2%
Articoli in gomma.....	235.085.235	221.829.050	-5,6%	186.661.347	173.356.441	-7,1%
Cisterne, serbatoi, radiatori. ....	101.923.613	85.531.929	-16,1%	182.683.251	173.237.953	-5,2%
Prodotti in legno, sughero, p. ....	227.676.092	193.577.867	-15,0%	182.786.633	166.462.873	-8,9%
Tessuti.....	84.908.859	59.871.879	-29,5%	212.148.631	159.981.818	-24,6%
Articoli di carta e di cartone.....	171.776.788	183.003.793	+6,5%	165.406.239	146.996.103	-11,1%
Apparecchiature per illuminaz. ....	190.600.714	160.346.422	-15,9%	184.759.040	146.548.030	-20,7%
Altri prodotti della prima tr. ....	62.842.165	55.190.455	-12,2%	169.971.491	141.521.185	-16,7%
Giochi e giocattoli.....	189.222.970	204.923.328	+8,3%	133.780.515	136.835.083	+2,3%
Altri prodotti delle industri. ....	151.843.771	159.647.834	+5,1%	132.997.079	132.970.339	-0,0%
Pasta-carta, carta e cartone.....	622.596.697	530.595.208	-14,8%	141.715.143	131.202.923	-7,4%



TAB. CE.03.21 - Prodotti classificati per valore decrescente dell'export 2020  
Emilia-Romagna - Anni 2019 e 2020 - valori in euro

	Import 2019	Import 2020	Variazione import 2020/19	Export 2019	Export 2020	Variazione export 2020/19
Rifiuti.....	208.029.674	174.051.795	-16,3%	148.154.339	130.037.170	-12,2%
Agrofarmaci e altri prodotti ..	219.649.586	240.909.348	+9,7%	113.290.951	115.028.909	+1,5%
Carrozzerie per autoveicoli; ..	189.104.867	117.797.572	-37,7%	84.099.336	114.003.625	+35,6%
Libri, periodici e prodotti d. ....	118.098.596	108.185.525	-8,4%	165.304.794	110.501.827	-33,2%
Prodotti farmaceutici di base.....	198.762.033	231.427.673	+16,4%	100.969.441	102.941.925	+2,0%
Strumenti per irradiazione, a. ....	73.752.717	66.506.168	-9,8%	102.451.150	93.242.709	-9,0%
Granaglie, amidi e di prodott. ....	82.880.447	89.898.904	+8,5%	99.172.454	89.721.789	-9,5%
Piante vive.....	18.057.619	25.437.266	+40,9%	81.461.669	85.918.972	+5,5%
Componenti elettronici e sche. ....	250.371.683	371.416.044	+48,3%	139.658.174	83.655.900	-40,1%
Prodotti abrasivi e di minera. ....	76.086.009	75.804.988	-0,4%	86.814.167	80.064.271	-7,8%
Prodotti in calcestruzzo, cem. ....	20.518.985	16.134.021	-21,4%	89.145.992	79.316.874	-11,0%
Filati di fibre tessili.....	42.134.910	31.398.477	-25,5%	76.637.775	67.488.042	-11,9%
Pesce, crostacei e molluschi ..	728.041.829	666.268.880	-8,5%	48.755.103	57.579.492	+18,1%
Batterie di pile e accumulato. ....	184.735.029	202.303.776	+9,5%	56.638.821	52.065.277	-8,1%
Prodotti derivanti dalla raff. ....	117.143.455	90.943.685	-22,4%	57.733.172	45.643.293	-20,9%
Pesci ed altri prodotti della. ....	90.053.915	84.021.982	-6,7%	47.436.868	45.122.632	-4,9%
Locomotive e di materiale rot. ....	36.589.298	42.945.260	+17,4%	61.589.627	44.561.287	-27,6%
Strumenti ottici e attrezzatu. ....	67.693.103	67.891.850	+0,3%	48.642.477	41.104.184	-15,5%
Gioielleria, bigiotteria e ar. ....	40.556.439	34.756.397	-14,3%	32.071.200	39.344.185	+22,7%
Prodotti delle attività cinem. ....	47.014.248	40.557.552	-13,7%	43.328.420	34.386.527	-20,6%
Armi e munizioni.....	12.091.005	13.063.246	+8,0%	37.750.747	33.635.723	-10,9%
Altri prodotti in porcellana ..	79.625.276	69.387.371	-12,9%	41.327.587	33.540.725	-18,8%
Animali vivi e prodotti di or. ....	176.913.260	178.542.947	+0,9%	37.289.068	29.452.319	-21,0%
Pietre tagliate, modellate e ..	7.654.561	6.939.822	-9,3%	30.348.100	27.285.332	-10,1%
Aeromobili, veicoli spaziali ..	5.768.177	3.870.674	-32,9%	18.364.201	25.710.630	+40,0%
Strumenti musicali.....	15.086.910	13.078.189	-13,3%	17.947.832	20.703.860	+15,4%
Prodotti refrattari.....	12.645.927	11.870.936	-6,1%	23.090.626	19.442.162	-15,8%
Fibre sintetiche e artificiali.....	43.744.844	32.576.987	-25,5%	20.248.043	19.410.367	-4,1%
Legno tagliato e piallato.....	127.172.816	112.356.331	-11,7%	21.837.877	19.178.330	-12,2%
Articoli di abbigliamento in ..	4.619.416	2.372.698	-48,6%	28.910.752	15.656.694	-45,8%
Generatori di vapore, esclusi. ....	1.922.098	867.643	-54,9%	20.775.199	13.860.193	-33,3%
Prodotti delle attività creat. ....	7.759.234	7.486.592	-3,5%	18.814.712	7.219.872	-61,6%
Pietra, sabbia e argilla.....	141.535.910	108.212.420	-23,5%	6.680.377	6.833.583	+2,3%
Prodotti dell'editoria musica. ....	7.720.986	8.433.046	+9,2%	6.251.529	5.236.734	-16,2%
Prodotti vegetali di bosco no. ....	870.754	970.702	+11,5%	4.836.394	4.535.994	-6,2%
Prodotti della fusione della ..	5.283.900	7.431.498	+40,6%	5.228.912	4.031.594	-22,9%
Minerali di cave e miniere n. ....	122.438.547	99.654.352	-18,6%	4.578.427	3.936.856	-14,0%
Prodotti della stampa ..	4.223.999	3.180.432	-24,7%	4.049.082	2.668.510	-34,1%
Supporti magnetici ed ottici.....	55.419.251	81.561.267	+47,2%	12.969.046	2.293.790	-82,3%
Cemento, calce e gesso.....	7.898.563	9.306.105	+17,8%	2.287.900	2.216.563	-3,1%
Giochi per computer e altri s. ....	134.061	536.775	+300,4%	478.676	1.427.182	+198,2%
Minerali metalliferi non ferrosi.....	6.428.526	5.700.430	-11,3%	2.015.609	699.714	-65,3%
Prodotti delle attività di bi. ....	560.321	2.433.324	+334,3%	663.867	601.911	-9,3%
Antracite.....	7.378.082	9.451.919	+28,1%	520.726	597.778	+14,8%
Prodotti delle attività fotograf. ....	39.411	114.398	+190,3%	193.509	530.897	+174,4%
Legno grezzo.....	15.100.858	8.827.815	-41,5%	299.413	358.899	+19,9%
Piante forestali e altri prod. ....	69.184	36.749	-46,9%	548.149	160.995	-70,6%
Gas naturale.....	11.867.668	11.339.081	-4,5%	1.688.714	55.305	-96,7%
Minerali metalliferi ferrosi.....	104.458	131.864	+26,2%	388	22.975	+5.821,4%
Prodotti del trattamento e de. ....	0	0	-	64.325	1.939	-97,0%
Lignite.....	171.952	118.784	-30,9%	35.323	1.816	-94,9%
Acque e fanghi di depurazione.....	34.188	0	-100,0%	0	410	-
Petrolio greggio.....	25.969.121	14.856.088	-42,8%	1.170	47	-96,0%
Prodotti di cokeria.....	1.630.983	254.828	-84,4%	299.439	0	-100,0%
Prodotti di altre attività di. ....	0	12.818	-	74.455	0	-100,0%
Veicoli militari da combattim. ....	0	0	-	0	0	-
Energia elettrica.....	0	0	-	0	0	-
Gas manufatti e combustibili ..	0	0	-	0	0	-

TAB. CE.03.21 - Prodotti classificati per valore decrescente dell'export 2020  
Emilia-Romagna - Anni 2019 e 2020 - valori in euro

	Import 2019	Import 2020	Variazione import 2020/19	Export 2019	Export 2020	Variazione export 2020/19
Prodotti del recupero dei mat. ....	0	0	-	0	0	-
<b>Tutte le merci.....</b>	<b>36.851.324.346</b>	<b>33.641.592.754</b>	<b>-8,7%</b>	<b>66.620.610.370</b>	<b>61.147.982.624</b>	<b>-8,2%</b>

Fonte: Coeweb - ISTAT

Elaborazione: SIMET - Camera di commercio della Romagna - Forlì-Cesena e Rimini

TAB. CE.03.30.01 - Aree geografiche classificate per valore decrescente dell'import 2020  
Emilia-Romagna - Anni 2019 e 2020 - valori in euro

	Import 2019	Import 2020	Variazione import 2020/19	Export 2019	Export 2020	Variazione export 2020/19
Unione Europea a 27.....	23.198.175.241	21.742.690.291	-6,3%	33.855.313.756	31.015.204.045	-8,4%
Asia Orientale.....	5.555.281.103	4.923.885.363	-11,4%	6.966.284.149	6.722.406.826	-3,5%
Altri Paesi d'Europa.....	3.887.972.942	3.199.202.646	-17,7%	9.759.666.477	9.090.707.951	-6,9%
America Centro-Meridionale.....	1.135.964.640	1.135.559.626	-0,0%	2.129.007.983	1.898.563.927	-10,8%
America Settentrionale.....	1.001.802.583	938.847.221	-6,3%	7.227.793.136	6.694.891.572	-7,4%
Asia Centrale.....	1.053.929.407	816.999.235	-22,5%	968.880.838	809.881.073	-16,4%
Africa Settentrionale.....	440.599.648	356.416.062	-19,1%	1.281.728.004	1.065.964.181	-16,8%
Altri Paesi Africani.....	229.803.652	212.995.743	-7,3%	878.315.707	777.612.419	-11,5%
Medio Oriente.....	216.928.118	199.853.128	-7,9%	2.650.266.437	2.206.819.977	-16,7%
Oceania.....	129.863.630	113.516.349	-12,6%	881.339.695	857.376.570	-2,7%
Altre destinazioni.....	1.003.382	1.627.090	+62,2%	22.014.188	8.554.083	-61,1%
<b>Tutti i paesi.....</b>	<b>36.851.324.346</b>	<b>33.641.592.754</b>	<b>-8,7%</b>	<b>66.620.610.370</b>	<b>61.147.982.624</b>	<b>-8,2%</b>

Fonte: Coeweb - ISTAT

Elaborazione: SIMET - Camera di commercio della Romagna - Forlì-Cesena e Rimini

TAB. CE.03.30.02 - Aree geografiche classificate per valore decrescente dell'export 2020  
Emilia-Romagna - Anni 2019 e 2020 - valori in euro

	Import 2019	Import 2020	Variazione import 2020/19	Export 2019	Export 2020	Variazione export 2020/19
Unione Europea a 27.....	23.198.175.241	21.742.690.291	-6,3%	33.855.313.756	31.015.204.045	-8,4%
Altri Paesi d'Europa.....	3.887.972.942	3.199.202.646	-17,7%	9.759.666.477	9.090.707.951	-6,9%
Asia Orientale.....	5.555.281.103	4.923.885.363	-11,4%	6.966.284.149	6.722.406.826	-3,5%
America Settentrionale.....	1.001.802.583	938.847.221	-6,3%	7.227.793.136	6.694.891.572	-7,4%
Medio Oriente.....	216.928.118	199.853.128	-7,9%	2.650.266.437	2.206.819.977	-16,7%
America Centro-Meridionale.....	1.135.964.640	1.135.559.626	-0,0%	2.129.007.983	1.898.563.927	-10,8%
Africa Settentrionale.....	440.599.648	356.416.062	-19,1%	1.281.728.004	1.065.964.181	-16,8%
Oceania.....	129.863.630	113.516.349	-12,6%	881.339.695	857.376.570	-2,7%
Asia Centrale.....	1.053.929.407	816.999.235	-22,5%	968.880.838	809.881.073	-16,4%
Altri Paesi Africani.....	229.803.652	212.995.743	-7,3%	878.315.707	777.612.419	-11,5%
Altre destinazioni.....	1.003.382	1.627.090	+62,2%	22.014.188	8.554.083	-61,1%
<b>Tutti i paesi.....</b>	<b>36.851.324.346</b>	<b>33.641.592.754</b>	<b>-8,7%</b>	<b>66.620.610.370</b>	<b>61.147.982.624</b>	<b>-8,2%</b>

Fonte: Coeweb - ISTAT

Elaborazione: SIMET - Camera di commercio della Romagna - Forlì-Cesena e Rimini

TAB. CE.03.40 - Paesi classificati per valore decrescente dell'import 2020  
Emilia-Romagna - Anni 2019 e 2020 - valori in euro

	Import 2019	Import 2020	Variazione import 2020/19	Export 2019	Export 2020	Variazione export 2020/19
Germania.....	6.060.315.700	5.853.147.243	-3,4%	8.126.214.550	7.719.726.521	-5,0%
Cina.....	3.559.488.803	3.329.090.040	-6,5%	2.056.558.212	2.150.011.792	+4,5%
Francia.....	3.113.516.341	2.920.235.392	-6,2%	7.151.282.677	6.417.318.464	-10,3%
Spagna.....	2.153.665.021	2.094.519.846	-2,7%	3.363.208.362	2.872.166.606	-14,6%
Paesi Bassi.....	1.925.220.822	1.794.385.712	-6,8%	1.646.859.522	1.528.024.926	-7,2%
Belgio.....	1.900.786.881	1.699.554.925	-10,6%	1.544.927.450	1.474.060.284	-4,6%
Regno Unito.....	1.354.370.101	1.251.796.136	-7,6%	4.621.401.842	4.138.856.752	-10,4%
Polonia.....	1.095.901.594	1.128.358.387	+3,0%	2.016.039.230	1.923.427.793	-4,6%
Romania.....	1.353.654.961	1.047.437.021	-22,6%	1.113.199.743	1.020.123.056	-8,4%
Stati Uniti d'America.....	940.600.741	854.273.682	-9,2%	6.526.288.142	5.997.996.776	-8,1%
Ungheria.....	769.413.438	839.002.092	+9,0%	567.660.712	514.497.813	-9,4%
Austria.....	944.003.486	820.937.227	-13,0%	1.542.738.076	1.410.189.621	-8,6%
Turchia.....	965.142.953	735.265.773	-23,8%	782.874.204	827.178.277	+5,7%
Svezia.....	639.845.355	598.661.788	-6,4%	841.098.024	769.722.354	-8,5%
India.....	594.726.996	471.153.340	-20,8%	548.636.755	492.701.602	-10,2%
Brasile.....	342.275.176	450.980.320	+31,8%	575.140.506	550.961.289	-4,2%
Rep. Ceca.....	509.306.137	420.603.411	-17,4%	969.666.098	883.399.889	-8,9%
Irlanda.....	280.935.999	394.133.559	+40,3%	277.529.149	230.459.386	-17,0%
Danimarca.....	428.172.493	385.661.341	-9,9%	576.706.643	576.736.908	+0,0%
Svizzera.....	387.020.532	371.429.305	-4,0%	1.543.978.140	1.546.456.337	+0,2%
Ucraina.....	535.449.694	318.014.746	-40,6%	392.991.487	426.335.023	+8,5%
Slovenia.....	334.933.182	299.625.980	-10,5%	497.580.052	426.556.278	-14,3%
Slovacchia.....	379.954.957	278.885.253	-26,6%	433.444.798	440.290.250	+1,6%
Vietnam.....	320.531.138	272.263.438	-15,1%	188.380.639	163.506.333	-13,2%
Argentina.....	388.189.232	269.947.914	-30,5%	139.946.743	125.440.612	-10,4%
Giappone.....	302.883.684	249.321.890	-17,7%	2.128.275.372	2.187.542.289	+2,8%
Bulgaria.....	263.038.651	232.286.027	-11,7%	334.338.963	278.479.605	-16,7%
Portogallo.....	265.984.292	223.804.417	-15,9%	609.104.310	476.428.917	-21,8%
Bangladesh.....	282.593.338	218.089.426	-22,8%	88.355.152	70.831.545	-19,8%
Indonesia.....	250.836.360	201.387.364	-19,7%	240.235.708	199.848.191	-16,8%
Corea del Sud.....	315.158.801	194.134.215	-38,4%	607.528.548	604.258.721	-0,5%
Taiwan.....	234.207.119	182.003.823	-22,3%	236.333.592	217.446.194	-8,0%
Russia.....	261.357.486	181.594.249	-30,5%	1.499.999.185	1.293.481.735	-13,8%
Croazia.....	180.869.418	175.854.881	-2,8%	395.272.999	356.138.384	-9,9%
Grecia.....	183.970.278	170.517.131	-7,3%	768.948.642	700.990.532	-8,8%
Finlandia.....	167.998.255	149.848.338	-10,8%	306.914.216	281.560.858	-8,3%
Tailandia.....	143.867.131	127.363.759	-11,5%	240.717.801	232.577.911	-3,4%
Marocco.....	124.885.075	125.799.376	+0,7%	218.049.609	204.646.176	-6,1%
Tunisia.....	156.130.038	122.555.946	-21,5%	234.138.269	190.829.900	-18,5%
Egitto.....	122.743.324	102.116.385	-16,8%	320.383.382	314.510.810	-1,8%
Albania.....	116.870.106	101.544.590	-13,1%	154.411.889	147.216.423	-4,7%
Cambogia.....	134.443.052	94.226.439	-29,9%	13.691.386	11.565.487	-15,5%
Lituania.....	131.280.269	93.994.168	-28,4%	156.013.511	150.467.584	-3,6%
Serbia.....	93.066.046	91.582.300	-1,6%	186.092.344	168.132.644	-9,7%
Pakistan.....	120.315.799	90.564.239	-24,7%	116.944.162	61.248.688	-47,6%
Israele.....	85.335.472	88.903.881	+4,2%	345.815.917	375.910.311	+8,7%
Ecuador.....	86.509.254	88.100.245	+1,8%	46.423.783	35.067.956	-24,5%
Canada.....	61.201.842	84.573.539	+38,2%	701.485.486	696.850.867	-0,7%
Malaysia.....	93.843.012	79.918.115	-14,8%	135.692.465	130.924.765	-3,5%
Filippine.....	75.311.253	70.787.674	-6,0%	166.391.707	114.033.287	-31,5%
Bosnia-Erzegovina.....	71.897.052	54.038.426	-24,8%	77.929.618	64.886.254	-16,7%
Colombia.....	37.624.659	52.963.652	+40,8%	102.614.644	89.675.807	-12,6%
Moldavia.....	42.161.133	52.820.359	+25,3%	46.612.031	41.420.516	-11,1%
Australia.....	57.132.887	51.587.532	-9,7%	724.121.091	702.965.110	-2,9%
Myanmar.....	51.076.137	49.988.145	-2,1%	14.594.523	11.456.533	-21,5%
Maurizio.....	39.127.298	49.817.326	+27,3%	11.922.782	9.822.916	-17,6%
Guatemala.....	44.088.381	49.797.733	+12,9%	23.438.308	18.049.576	-23,0%
Hong Kong.....	55.590.427	46.185.251	-16,9%	696.687.484	485.600.799	-30,3%
Honduras.....	3.956.773	44.265.717	+1.018,7%	13.874.353	11.203.171	-19,3%
Emirati Arabi Uniti.....	53.135.497	44.059.090	-17,1%	518.288.155	495.066.703	-4,5%
Lussemburgo.....	50.686.087	43.976.953	-13,2%	124.581.855	104.098.327	-16,4%

TAB. CE.03.40 - Paesi classificati per valore decrescente dell'import 2020  
Emilia-Romagna - Anni 2019 e 2020 - valori in euro

	Import 2019	Import 2020	Variazione import 2020/19	Export 2019	Export 2020	Variazione export 2020/19
Costa d'Avorio.....	51.152.616	41.970.160	-18,0%	37.669.792	39.731.403	+5,5%
Isole Salomone.....	52.114.964	41.339.844	-20,7%	24.655	22.745	-7,7%
Cile.....	40.100.266	39.780.091	-0,8%	253.407.829	222.356.475	-12,3%
Repubblica Sudafricana.....	44.742.412	39.176.448	-12,4%	342.690.118	263.318.391	-23,2%
Messico.....	34.353.944	34.601.465	+0,7%	553.386.599	510.264.448	-7,8%
Malta.....	19.544.710	29.519.043	+51,0%	129.525.456	114.710.083	-11,4%
Sri Lanka.....	49.961.804	29.499.478	-41,0%	34.342.211	21.520.312	-37,3%
Libano.....	10.002.791	21.786.240	+117,8%	113.918.892	46.984.361	-58,8%
Lettonia.....	19.308.500	21.306.137	+10,3%	102.073.536	108.849.156	+6,6%
Perù.....	28.363.261	21.210.866	-25,2%	100.802.492	86.805.573	-13,9%
Nuova Zelanda.....	20.528.552	20.541.488	+0,1%	111.616.441	109.595.461	-1,8%
Norvegia.....	35.291.633	19.919.710	-43,6%	271.265.783	252.667.527	-6,9%
Uruguay.....	22.366.006	19.212.501	-14,1%	25.315.127	26.470.942	+4,6%
Camerun.....	22.821.707	18.219.096	-20,2%	27.904.733	17.525.120	-37,2%
Arabia Saudita.....	19.516.586	17.152.418	-12,1%	451.182.728	473.084.104	+4,9%
Sudan.....	62.947	15.229.084	+24.093,5%	20.578.908	17.325.751	-15,8%
Estonia.....	16.947.274	14.575.714	-14,0%	85.004.171	82.300.424	-3,2%
Nicaragua.....	4.755.160	14.191.059	+198,4%	3.284.058	3.682.990	+12,1%
El Salvador.....	9.792.470	13.780.399	+40,7%	8.937.416	6.845.244	-23,4%
Paraguay.....	62.382.096	12.979.181	-79,2%	10.702.785	10.253.732	-4,2%
Singapore.....	8.402.827	12.753.069	+51,8%	198.319.247	185.543.549	-6,4%
Cipro.....	7.205.861	11.016.748	+52,9%	152.761.692	146.208.755	-4,3%
Macedonia.....	11.001.321	10.666.781	-3,0%	32.529.166	34.502.597	+6,1%
Senegal.....	20.256.043	10.646.582	-47,4%	36.924.361	33.504.270	-9,3%
Qatar.....	13.124.896	10.359.615	-21,1%	494.445.378	211.782.193	-57,2%
Iran.....	14.724.962	10.085.908	-31,5%	147.333.748	106.593.824	-27,7%
Laos.....	3.445.220	9.407.500	+173,1%	1.610.042	244.802	-84,8%
Bielorussia.....	11.071.664	7.908.542	-28,6%	69.825.692	84.313.406	+20,7%
Algeria.....	36.686.112	5.559.302	-84,8%	447.960.850	303.289.437	-32,3%
Repubblica Dominicana.....	5.262.724	5.108.530	-2,9%	35.519.190	35.284.786	-0,7%
Uganda.....	4.571.049	4.791.868	+4,8%	15.393.140	11.473.561	-25,5%
Costarica.....	4.872.045	4.575.133	-6,1%	36.164.921	27.260.452	-24,6%
Bolivia.....	5.775.397	4.411.678	-23,6%	13.798.853	10.704.699	-22,4%
Venezuela.....	8.564.691	4.377.526	-48,9%	7.703.536	7.878.778	+2,3%
Namibia.....	9.265.420	4.152.294	-55,2%	1.300.630	1.209.587	-7,0%
Giordania.....	6.460.710	3.413.011	-47,2%	84.710.792	71.251.612	-15,9%
Isole Vergini Britann. e Mont. ....	0	3.223.809	-	44.865.005	24.393.519	-45,6%
Gabon.....	4.603.479	3.043.524	-33,9%	5.938.186	4.602.800	-22,5%
Ghana.....	7.042.345	2.953.901	-58,1%	32.741.990	33.692.593	+2,9%
Etiopia.....	3.703.297	2.897.928	-21,7%	26.138.355	29.842.435	+14,2%
Mauritania.....	7.458.095	2.894.987	-61,2%	1.378.454	1.840.308	+33,5%
Swaziland.....	217.778	2.795.779	+1.183,8%	32.121	43.448	+35,3%
Turkmenistan.....	1.080	2.282.552	+211.247,4%	4.542.661	3.114.385	-31,4%
Malawi.....	1.277.123	2.193.114	+71,7%	1.299.308	496.346	-61,8%
Macao.....	1.347.609	2.134.633	+58,4%	23.118.125	17.203.748	-25,6%
Uzbekistan.....	5.525.719	2.028.756	-63,3%	46.535.046	57.421.685	+23,4%
Madagascar.....	431.013	1.942.747	+350,7%	8.978.559	12.247.704	+36,4%
Kazakistan.....	423.815	1.880.895	+343,8%	111.928.193	89.914.046	-19,7%
Mongolia.....	3.142.475	1.875.545	-40,3%	9.975.522	7.444.999	-25,4%
Ruanda.....	2.260.009	1.830.848	-19,0%	911.604	621.575	-31,8%
Paesi e territori non determi. ....	1.003.382	1.627.090	+62,2%	5.468.266	1.584.826	-71,0%
Kenia.....	1.715.328	1.556.631	-9,3%	25.144.362	19.759.276	-21,4%
Congo (Repubblica).....	1.095.133	1.522.685	+39,0%	11.290.318	12.909.836	+14,3%
Oman.....	2.537.252	1.448.561	-42,9%	64.367.946	52.192.115	-18,9%
Tanzania.....	2.819.014	1.123.711	-60,1%	13.287.393	27.468.969	+106,7%
Mozambico.....	316.154	1.110.883	+251,4%	6.740.753	9.680.731	+43,6%
Yemen.....	1.807.601	1.084.041	-40,0%	7.449.060	9.502.930	+27,6%
Togo.....	1.267.411	1.070.738	-15,5%	9.171.687	5.907.226	-35,6%
Maldiva.....	1.681.669	1.019.886	-39,4%	5.199.164	2.263.576	-56,5%
Tagikistan.....	0	1.013.210	-	3.112.865	1.519.364	-51,2%
Kosovo.....	1.098.761	945.314	-14,0%	24.204.737	17.718.958	-26,8%

TAB. CE.03.40 - Paesi classificati per valore decrescente dell'import 2020  
Emilia-Romagna - Anni 2019 e 2020 - valori in euro

	Import 2019	Import 2020	Variazione import 2020/19	Export 2019	Export 2020	Variazione export 2020/19
Paesi e territori non determi.....	1.575.519	841.557	-46,6%	2.181.523	529.925	-75,7%
Panama.....	1.030.738	734.087	-28,8%	24.038.367	18.611.924	-22,6%
Montenegro.....	1.855.849	718.848	-61,3%	29.600.782	17.142.988	-42,1%
Guyana.....	973.385	710.147	-27,0%	1.679.763	807.277	-51,9%
Zimbabwe.....	87.768	506.646	+477,3%	2.072.776	2.480.869	+19,7%
Burkina-Faso.....	126.934	498.372	+292,6%	13.951.794	4.459.436	-68,0%
Liechtenstein.....	234.958	493.960	+110,2%	4.758.686	4.524.758	-4,9%
Georgia.....	1.547.141	441.709	-71,4%	38.543.207	27.162.408	-29,5%
Kuwait.....	5.253.926	422.802	-92,0%	164.308.858	109.934.752	-33,1%
Nepal.....	316.699	417.816	+31,9%	3.889.449	2.767.480	-28,8%
Libia.....	151.331	385.053	+154,4%	60.915.268	52.484.827	-13,8%
Bahrein.....	1.096.532	343.057	-68,7%	47.197.218	65.425.268	+38,6%
Nigeria.....	1.853.962	315.704	-83,0%	97.553.512	97.581.197	+0,0%
Andorra.....	2.709	301.605	+11.033,4%	2.459.611	3.897.252	+58,4%
Azerbaigian.....	185.364	262.064	+41,4%	47.455.215	34.610.601	-27,1%
Congo (Rep. Dem. Ex Zaire).....	476.817	260.195	-45,4%	5.219.961	9.477.223	+81,6%
Cuba.....	54.047	249.959	+362,5%	38.911.432	25.507.373	-34,4%
Guinea-Bissau.....	0	214.771	-	13.311	34.529	+159,4%
Islanda.....	76.511	162.002	+111,7%	11.705.908	10.717.607	-8,4%
Angola.....	157.137	140.941	-10,3%	49.877.991	34.908.736	-30,0%
Giamaica.....	7.560	130.829	+1.630,5%	1.733.511	2.723.724	+57,1%
Isole Falkland.....	0	104.789	-	0	0	-
Armenia.....	76.390	78.433	+2,7%	23.752.024	15.709.768	-33,9%
Haiti.....	11.485	78.266	+581,5%	1.780.936	3.796.913	+113,2%
Afganistan.....	32.951	58.717	+78,2%	2.926.635	3.608.861	+23,3%
Liberia.....	0	47.816	-	2.575.296	1.296.966	-49,6%
Papuasias-Nuova Guinea.....	13.804	44.943	+225,6%	6.774.231	3.970.839	-41,4%
Belize.....	21.402	30.274	+41,5%	3.638.724	1.280.857	-64,8%
Brunei.....	24.386	24.577	+0,8%	2.974.612	933.850	-68,6%
Repubblica Centrafricana.....	790.080	23.734	-97,0%	759.579	800.215	+5,3%
Zambia.....	7.657	17.308	+126,0%	8.506.195	5.042.820	-40,7%
Seychelles e dipendenze.....	1.223	11.215	+817,0%	9.639.009	21.098.983	+118,9%
Kirghizistan.....	30.005	10.806	-64,0%	7.612.168	5.092.731	-33,1%
Iraq.....	1.917.953	7.549	-99,6%	76.409.487	92.559.438	+21,1%
Trinidad e Tobago.....	4.618.182	7.316	-99,8%	5.444.582	7.100.498	+30,4%
Eritrea.....	0	5.298	-	1.664.156	5.292.138	+218,0%
Siria.....	205.045	4.749	-97,7%	21.517.823	14.871.176	-30,9%
Isole Cayman.....	0	4.741	-	21.445.276	14.473.575	-32,5%
Benin.....	55.256	4.516	-91,8%	6.361.075	5.220.550	-17,9%
Botswana.....	0	2.876	-	1.251.764	2.064.270	+64,9%
Burundi.....	0	2.714	-	787.709	440.053	-44,1%
Ciad.....	0	1.870	-	1.051.096	933.771	-11,2%
Figi.....	2.586	1.467	-43,3%	666.708	175.717	-73,6%
Guinea.....	3.285	1.433	-56,4%	5.382.822	15.553.187	+188,9%
Santa Lucia.....	0	1.399	-	164.587	2.357.350	+1.332,3%
Nuova Caledonia e dipendenze.....	31.677	1.075	-96,6%	16.992.270	20.454.754	+20,4%
Provviste e dotazioni di bord..	139.760	0	-100,0%	20.437.796	7.741.346	-62,1%
Isole Faeroer.....	0	0	-	200.347	774.889	+286,8%
Gibilterra.....	0	0	-	6.725.708	10.443.692	+55,3%
Città del Vaticano.....	4.433	0	-100,0%	99.317	40.316	-59,4%
Ceuta.....	3.768	0	-100,0%	228.223	174.739	-23,4%
Melilla.....	0	0	-	52.403	28.292	-46,0%
Mali.....	0	0	-	12.126.991	5.831.621	-51,9%
Niger.....	0	0	-	10.292.175	2.069.679	-79,9%
Capo Verde.....	3.990	0	-100,0%	2.938.365	1.106.513	-62,3%
Gambia.....	0	0	-	443.238	161.190	-63,6%
Sierra Leone.....	0	0	-	613.229	556.396	-9,3%
Guinea Equatoriale.....	0	0	-	1.996.368	2.032.934	+1,8%
Sào Tomè e Principe.....	33.872	0	-100,0%	184.221	94.804	-48,5%
Gibuti.....	0	0	-	1.691.771	2.230.947	+31,9%
Somalia.....	0	0	-	2.873.017	2.772.550	-3,5%

TAB. CE.03.40 - Paesi classificati per valore decrescente dell'import 2020  
Emilia-Romagna - Anni 2019 e 2020 - valori in euro

	Import 2019	Import 2020	Variazione import 2020/19	Export 2019	Export 2020	Variazione export 2020/19
Comore.....	0	0	-	471.579	847.861	+79,8%
Lesotho.....	0	0	-	261.322	198.735	-24,0%
Groenlandia.....	0	0	-	18.466	31.466	+70,4%
S. Pierre e Miquelon.....	0	0	-	1.042	12.463	+1.096,1%
Bermuda.....	0	0	-	1.603.530	1.477.002	-7,9%
Anguilla.....	0	0	-	426.746	36.035	-91,6%
Saint Kitts (Christopher) e N. ....	0	0	-	13.520	81.424	+502,2%
Bahamas.....	6.355	0	-100,0%	6.391.083	5.738.463	-10,2%
Isole Turks e Caicos.....	0	0	-	330.694	308.155	-6,8%
Isole Vergini USA.....	0	0	-	2.099.834	112.103	-94,7%
Antigua e Barbuda.....	4.408	0	-100,0%	475.397	521.195	+9,6%
Dominica.....	0	0	-	15.309.733	7.358.212	-51,9%
San Vincenzo.....	0	0	-	205.063	103.385	-49,6%
Barbados.....	3.543	0	-100,0%	1.516.885	1.363.948	-10,1%
Grenada.....	0	0	-	114.141	117.273	+2,7%
Aruba.....	0	0	-	1.076.305	1.026.342	-4,6%
Suriname.....	2.000	0	-100,0%	1.529.603	1.060.850	-30,6%
Cisgiordania/striscia di Gaza.....	0	0	-	3.569.989	4.178.413	+17,0%
Bhutan.....	1.201	0	-100,0%	55.541	140.374	+152,7%
Isole Wallis e Futuna.....	0	0	-	17.645	8.107	-54,1%
Vanuatu.....	0	0	-	46.642	50.626	+8,5%
Samoa Occidentali.....	0	0	-	13.045	32.597	+149,9%
Polinesia Francese.....	39.160	0	-100,0%	6.636.476	7.942.931	+19,7%
Isole Marshall.....	0	0	-	13.982.050	5.924.072	-57,6%
Palau.....	0	0	-	1.235	6.040.958	+489.046,4%
Samoa Americane.....	0	0	-	0	12.444	-
Guam.....	0	0	-	386.822	163.750	-57,7%
Isole Cook.....	0	0	-	5.571	10.527	+89,0%
Isole Tokelau.....	0	0	-	0	5.932	-
Terre Australi francesi.....	0	0	-	0	2.550	-
Provviste e dotazioni di bord. ....	0	0	-	16.456.909	6.966.707	-57,7%
Paesi e territori non specifi. ....	0	0	-	0	0	-
San Marino.....	0	0	-	0	0	-
Serbia e Montenegro.....	0	0	-	0	0	-
Monaco.....	0	0	-	0	0	-
Sud Sudan.....	0	0	-	317.831	0	-100,0%
Sant'Elena e dipendenze.....	0	0	-	0	0	-
Territ. Britannico dell'Oc. I. ....	0	0	-	0	0	-
Mayotte.....	0	0	-	0	0	-
Guadalupa.....	0	0	-	0	0	-
Martinica.....	0	0	-	0	0	-
Saint Barthélemy.....	0	0	-	819.864	0	-100,0%
Montserrat.....	0	0	-	0	0	-
Curacao.....	0	0	-	737.513	0	-100,0%
Bonaire, Sint Eustatius e Saba.....	0	0	-	106.741	0	-100,0%
Antille Olandesi.....	0	0	-	0	0	-
Sint Maarten.....	0	0	-	2.088.005	0	-100,0%
Guyana francese.....	0	0	-	0	0	-
Timor Est.....	0	0	-	0	0	-
Corea del Nord.....	0	0	-	0	0	-
Oceania Australiana.....	0	0	-	0	0	-
Nauru.....	0	0	-	0	0	-
Tuvalu.....	0	0	-	0	0	-
Oceania Americana.....	0	0	-	0	0	-
Kiribati.....	0	0	-	12.454	0	-100,0%
Pitcairn.....	0	0	-	0	0	-
Oceania Neo-Zelandese.....	0	0	-	0	0	-
Tonga.....	0	0	-	22.700	0	-100,0%
Marianne Settentrionali.....	0	0	-	14.875	0	-100,0%
Federazione Stati Micronesia.....	0	0	-	1.980	0	-100,0%
Isole minori lontane degli US.....	0	0	-	0	0	-

TAB. CE.03.40 - Paesi classificati per valore decrescente dell'import 2020  
Emilia-Romagna - Anni 2019 e 2020 - valori in euro

	Import 2019	Import 2020	Variazione import 2020/19	Export 2019	Export 2020	Variazione export 2020/19
Isola Cocos.....	0	0	-	0	0	-
Isola Christmas.....	0	0	-	0	0	-
Isole Mc Donald.....	0	0	-	0	0	-
Isole Norfolk.....	0	0	-	2.804	0	-100,0%
Isole Niue.....	0	0	-	0	0	-
Regioni Polari.....	0	0	-	0	0	-
Antartide.....	0	0	-	0	0	-
Isola Bouvet.....	0	0	-	0	0	-
Georgia del sud, Sandwich.....	0	0	-	0	0	-
Provviste e dotazioni di bordo.....	0	0	-	0	0	-
Paesi e territori non determi. ....	0	0	-	0	0	-
Punti e depositi franchi.....	0	0	-	0	0	-
Paesi e territori non specifi. ....	0	0	-	89.013	0	-100,0%
Paesi e territori non specifi. ....	0	0	-	0	0	-
<b>Tutti i paesi.....</b>	<b>36.851.324.346</b>	<b>33.641.592.754</b>	<b>-8,7%</b>	<b>66.620.610.370</b>	<b>61.147.982.624</b>	<b>-8,2%</b>

Fonte: Coeweb - ISTAT

Elaborazione: SIMET - Camera di commercio della Romagna - Forlì-Cesena e Rimini



TAB. CE.03.41 - Paesi classificati per valore decrescente dell'export 2020  
Emilia-Romagna - Anni 2019 e 2020 - valori in euro

	Import 2019	Import 2020	Variazione import 2020/19	Export 2019	Export 2020	Variazione export 2020/19
Germania.....	6.060.315.700	5.853.147.243	-3,4%	8.126.214.550	7.719.726.521	-5,0%
Francia.....	3.113.516.341	2.920.235.392	-6,2%	7.151.282.677	6.417.318.464	-10,3%
Stati Uniti d'America.....	940.600.741	854.273.682	-9,2%	6.526.288.142	5.997.996.776	-8,1%
Regno Unito.....	1.354.370.101	1.251.796.136	-7,6%	4.621.401.842	4.138.856.752	-10,4%
Spagna.....	2.153.665.021	2.094.519.846	-2,7%	3.363.208.362	2.872.166.606	-14,6%
Giappone.....	302.883.684	249.321.890	-17,7%	2.128.275.372	2.187.542.289	+2,8%
Cina.....	3.559.488.803	3.329.090.040	-6,5%	2.056.558.212	2.150.011.792	+4,5%
Polonia.....	1.095.901.594	1.128.358.387	+3,0%	2.016.039.230	1.923.427.793	-4,6%
Svizzera.....	387.020.532	371.429.305	-4,0%	1.543.978.140	1.546.456.337	+0,2%
Paesi Bassi.....	1.925.220.822	1.794.385.712	-6,8%	1.646.859.522	1.528.024.926	-7,2%
Belgio.....	1.900.786.881	1.699.554.925	-10,6%	1.544.927.450	1.474.060.284	-4,6%
Austria.....	944.003.486	820.937.227	-13,0%	1.542.738.076	1.410.189.621	-8,6%
Russia.....	261.357.486	181.594.249	-30,5%	1.499.999.185	1.293.481.735	-13,8%
Romania.....	1.353.654.961	1.047.437.021	-22,6%	1.113.199.743	1.020.123.056	-8,4%
Rep. Ceca.....	509.306.137	420.603.411	-17,4%	969.666.098	883.399.889	-8,9%
Turchia.....	965.142.953	735.265.773	-23,8%	782.874.204	827.178.277	+5,7%
Svezia.....	639.845.355	598.661.788	-6,4%	841.098.024	769.722.354	-8,5%
Australia.....	57.132.887	51.587.532	-9,7%	724.121.091	702.965.110	-2,9%
Grecia.....	183.970.278	170.517.131	-7,3%	768.948.642	700.990.532	-8,8%
Canada.....	61.201.842	84.573.539	+38,2%	701.485.486	696.850.867	-0,7%
Corea del Sud.....	315.158.801	194.134.215	-38,4%	607.528.548	604.258.721	-0,5%
Danimarca.....	428.172.493	385.661.341	-9,9%	576.706.643	576.736.908	+0,0%
Brasile.....	342.275.176	450.980.320	+31,8%	575.140.506	550.961.289	-4,2%
Ungheria.....	769.413.438	839.002.092	+9,0%	567.660.712	514.497.813	-9,4%
Messico.....	34.353.944	34.601.465	+0,7%	553.386.599	510.264.448	-7,8%
Emirati Arabi Uniti.....	53.135.497	44.059.090	-17,1%	518.288.155	495.066.703	-4,5%
India.....	594.726.996	471.153.340	-20,8%	548.636.755	492.701.602	-10,2%
Hong Kong.....	55.590.427	46.185.251	-16,9%	696.687.484	485.600.799	-30,3%
Portogallo.....	265.984.292	223.804.417	-15,9%	609.104.310	476.428.917	-21,8%
Arabia Saudita.....	19.516.586	17.152.418	-12,1%	451.182.728	473.084.104	+4,9%
Slovacchia.....	379.954.957	278.885.253	-26,6%	433.444.798	440.290.250	+1,6%
Slovenia.....	334.933.182	299.625.980	-10,5%	497.580.052	426.556.278	-14,3%
Ucraina.....	535.449.694	318.014.746	-40,6%	392.991.487	426.335.023	+8,5%
Israele.....	85.335.472	88.903.881	+4,2%	345.815.917	375.910.311	+8,7%
Croazia.....	180.869.418	175.854.881	-2,8%	395.272.999	356.138.384	-9,9%
Egitto.....	122.743.324	102.116.385	-16,8%	320.383.382	314.510.810	-1,8%
Algeria.....	36.686.112	5.559.302	-84,8%	447.960.850	303.289.437	-32,3%
Finlandia.....	167.998.255	149.848.338	-10,8%	306.914.216	281.560.858	-8,3%
Bulgaria.....	263.038.651	232.286.027	-11,7%	334.338.963	278.479.605	-16,7%
Repubblica Sudafricana.....	44.742.412	39.176.448	-12,4%	342.690.118	263.318.391	-23,2%
Norvegia.....	35.291.633	19.919.710	-43,6%	271.265.783	252.667.527	-6,9%
Tailandia.....	143.867.131	127.363.759	-11,5%	240.717.801	232.577.911	-3,4%
Irlanda.....	280.935.999	394.133.559	+40,3%	277.529.149	230.459.386	-17,0%
Cile.....	40.100.266	39.780.091	-0,8%	253.407.829	222.356.475	-12,3%
Taiwan.....	234.207.119	182.003.823	-22,3%	236.333.592	217.446.194	-8,0%
Qatar.....	13.124.896	10.359.615	-21,1%	494.445.378	211.782.193	-57,2%
Marocco.....	124.885.075	125.799.376	+0,7%	218.049.609	204.646.176	-6,1%
Indonesia.....	250.836.360	201.387.364	-19,7%	240.235.708	199.848.191	-16,8%
Tunisia.....	156.130.038	122.555.946	-21,5%	234.138.269	190.829.900	-18,5%
Singapore.....	8.402.827	12.753.069	+51,8%	198.319.247	185.543.549	-6,4%
Serbia.....	93.066.046	91.582.300	-1,6%	186.092.344	168.132.644	-9,7%
Vietnam.....	320.531.138	272.263.438	-15,1%	188.380.639	163.506.333	-13,2%
Lituania.....	131.280.269	93.994.168	-28,4%	156.013.511	150.467.584	-3,6%
Albania.....	116.870.106	101.544.590	-13,1%	154.411.889	147.216.423	-4,7%
Cipro.....	7.205.861	11.016.748	+52,9%	152.761.692	146.208.755	-4,3%
Malaysia.....	93.843.012	79.918.115	-14,8%	135.692.465	130.924.765	-3,5%
Argentina.....	388.189.232	269.947.914	-30,5%	139.946.743	125.440.612	-10,4%
Malta.....	19.544.710	29.519.043	+51,0%	129.525.456	114.710.083	-11,4%
Filippine.....	75.311.253	70.787.674	-6,0%	166.391.707	114.033.287	-31,5%
Kuwait.....	5.253.926	422.802	-92,0%	164.308.858	109.934.752	-33,1%
Nuova Zelanda.....	20.528.552	20.541.488	+0,1%	111.616.441	109.595.461	-1,8%

TAB. CE.03.41 - Paesi classificati per valore decrescente dell'export 2020  
Emilia-Romagna - Anni 2019 e 2020 - valori in euro

	Import 2019	Import 2020	Variazione import 2020/19	Export 2019	Export 2020	Variazione export 2020/19
Lettonia.....	19.308.500	21.306.137	+10,3%	102.073.536	108.849.156	+6,6%
Iran.....	14.724.962	10.085.908	-31,5%	147.333.748	106.593.824	-27,7%
Lussemburgo.....	50.686.087	43.976.953	-13,2%	124.581.855	104.098.327	-16,4%
Nigeria.....	1.853.962	315.704	-83,0%	97.553.512	97.581.197	+0,0%
Iraq.....	1.917.953	7.549	-99,6%	76.409.487	92.559.438	+21,1%
Kazakistan.....	423.815	1.880.895	+343,8%	111.928.193	89.914.046	-19,7%
Colombia.....	37.624.659	52.963.652	+40,8%	102.614.644	89.675.807	-12,6%
Perù.....	28.363.261	21.210.866	-25,2%	100.802.492	86.805.573	-13,9%
Bielorussia.....	11.071.664	7.908.542	-28,6%	69.825.692	84.313.406	+20,7%
Estonia.....	16.947.274	14.575.714	-14,0%	85.004.171	82.300.424	-3,2%
Giordania.....	6.460.710	3.413.011	-47,2%	84.710.792	71.251.612	-15,9%
Bangladesh.....	282.593.338	218.089.426	-22,8%	88.355.152	70.831.545	-19,8%
Bahrein.....	1.096.532	343.057	-68,7%	47.197.218	65.425.268	+38,6%
Bosnia-Erzegovina.....	71.897.052	54.038.426	-24,8%	77.929.618	64.886.254	-16,7%
Pakistan.....	120.315.799	90.564.239	-24,7%	116.944.162	61.248.688	-47,6%
Uzbekistan.....	5.525.719	2.028.756	-63,3%	46.535.046	57.421.685	+23,4%
Libia.....	151.331	385.053	+154,4%	60.915.268	52.484.827	-13,8%
Oman.....	2.537.252	1.448.561	-42,9%	64.367.946	52.192.115	-18,9%
Libano.....	10.002.791	21.786.240	+117,8%	113.918.892	46.984.361	-58,8%
Moldavia.....	42.161.133	52.820.359	+25,3%	46.612.031	41.420.516	-11,1%
Costa d'Avorio.....	51.152.616	41.970.160	-18,0%	37.669.792	39.731.403	+5,5%
Repubblica Dominicana.....	5.262.724	5.108.530	-2,9%	35.519.190	35.284.786	-0,7%
Ecuador.....	86.509.254	88.100.245	+1,8%	46.423.783	35.067.956	-24,5%
Angola.....	157.137	140.941	-10,3%	49.877.991	34.908.736	-30,0%
Azerbaigian.....	185.364	262.064	+41,4%	47.455.215	34.610.601	-27,1%
Macedonia.....	11.001.321	10.666.781	-3,0%	32.529.166	34.502.597	+6,1%
Ghana.....	7.042.345	2.953.901	-58,1%	32.741.990	33.692.593	+2,9%
Senegal.....	20.256.043	10.646.582	-47,4%	36.924.361	33.504.270	-9,3%
Etiopia.....	3.703.297	2.897.928	-21,7%	26.138.355	29.842.435	+14,2%
Tanzania.....	2.819.014	1.123.711	-60,1%	13.287.393	27.468.969	+106,7%
Costarica.....	4.872.045	4.575.133	-6,1%	36.164.921	27.260.452	-24,6%
Georgia.....	1.547.141	441.709	-71,4%	38.543.207	27.162.408	-29,5%
Uruguay.....	22.366.006	19.212.501	-14,1%	25.315.127	26.470.942	+4,6%
Cuba.....	54.047	249.959	+362,5%	38.911.432	25.507.373	-34,4%
Isole Vergini Britann. e Mont. ....	0	3.223.809	-	44.865.005	24.393.519	-45,6%
Sri Lanka.....	49.961.804	29.499.478	-41,0%	34.342.211	21.520.312	-37,3%
Seychelles e dipendenze.....	1.223	11.215	+817,0%	9.639.009	21.098.983	+118,9%
Nuova Caledonia e dipendenze.....	31.677	1.075	-96,6%	16.992.270	20.454.754	+20,4%
Kenia.....	1.715.328	1.556.631	-9,3%	25.144.362	19.759.276	-21,4%
Panama.....	1.030.738	734.087	-28,8%	24.038.367	18.611.924	-22,6%
Guatemala.....	44.088.381	49.797.733	+12,9%	23.438.308	18.049.576	-23,0%
Kosovo.....	1.098.761	945.314	-14,0%	24.204.737	17.718.958	-26,8%
Camerun.....	22.821.707	18.219.096	-20,2%	27.904.733	17.525.120	-37,2%
Sudan.....	62.947	15.229.084	+24.093,5%	20.578.908	17.325.751	-15,8%
Macao.....	1.347.609	2.134.633	+58,4%	23.118.125	17.203.748	-25,6%
Montenegro.....	1.855.849	718.848	-61,3%	29.600.782	17.142.988	-42,1%
Armenia.....	76.390	78.433	+2,7%	23.752.024	15.709.768	-33,9%
Guinea.....	3.285	1.433	-56,4%	5.382.822	15.553.187	+188,9%
Siria.....	205.045	4.749	-97,7%	21.517.823	14.871.176	-30,9%
Isole Cayman.....	0	4.741	-	21.445.276	14.473.575	-32,5%
Congo (Repubblica).....	1.095.133	1.522.685	+39,0%	11.290.318	12.909.836	+14,3%
Madagascar.....	431.013	1.942.747	+350,7%	8.978.559	12.247.704	+36,4%
Cambogia.....	134.443.052	94.226.439	-29,9%	13.691.386	11.565.487	-15,5%
Uganda.....	4.571.049	4.791.868	+4,8%	15.393.140	11.473.561	-25,5%
Myanmar.....	51.076.137	49.988.145	-2,1%	14.594.523	11.456.533	-21,5%
Honduras.....	3.956.773	44.265.717	+1.018,7%	13.874.353	11.203.171	-19,3%
Islanda.....	76.511	162.002	+111,7%	11.705.908	10.717.607	-8,4%
Bolivia.....	5.775.397	4.411.678	-23,6%	13.798.853	10.704.699	-22,4%
Gibilterra.....	0	0	-	6.725.708	10.443.692	+55,3%
Paraguay.....	62.382.096	12.979.181	-79,2%	10.702.785	10.253.732	-4,2%
Maurizio.....	39.127.298	49.817.326	+27,3%	11.922.782	9.822.916	-17,6%

TAB. CE.03.41 - Paesi classificati per valore decrescente dell'export 2020  
Emilia-Romagna - Anni 2019 e 2020 - valori in euro

	Import 2019	Import 2020	Variazione import 2020/19	Export 2019	Export 2020	Variazione export 2020/19
Mozambico.....	316.154	1.110.883	+251,4%	6.740.753	9.680.731	+43,6%
Yemen.....	1.807.601	1.084.041	-40,0%	7.449.060	9.502.930	+27,6%
Congo (Rep. Dem. Ex Zaire).....	476.817	260.195	-45,4%	5.219.961	9.477.223	+81,6%
Polinesia Francese.....	39.160	0	-100,0%	6.636.476	7.942.931	+19,7%
Venezuela.....	8.564.691	4.377.526	-48,9%	7.703.536	7.878.778	+2,3%
Provviste e dotazioni di bord.....	139.760	0	-100,0%	20.437.796	7.741.346	-62,1%
Mongolia.....	3.142.475	1.875.545	-40,3%	9.975.522	7.444.999	-25,4%
Dominica.....	0	0	-	15.309.733	7.358.212	-51,9%
Trinidad e Tobago.....	4.618.182	7.316	-99,8%	5.444.582	7.100.498	+30,4%
Provviste e dotazioni di bord.....	0	0	-	16.456.909	6.966.707	-57,7%
El Salvador.....	9.792.470	13.780.399	+40,7%	8.937.416	6.845.244	-23,4%
Palau.....	0	0	-	1.235	6.040.958	+489.046,4%
Isole Marshall.....	0	0	-	13.982.050	5.924.072	-57,6%
Togo.....	1.267.411	1.070.738	-15,5%	9.171.687	5.907.226	-35,6%
Mali.....	0	0	-	12.126.991	5.831.621	-51,9%
Bahamas.....	6.355	0	-100,0%	6.391.083	5.738.463	-10,2%
Eritrea.....	0	5.298	-	1.664.156	5.292.138	+218,0%
Benin.....	55.256	4.516	-91,8%	6.361.075	5.220.550	-17,9%
Kirghizistan.....	30.005	10.806	-64,0%	7.612.168	5.092.731	-33,1%
Zambia.....	7.657	17.308	+126,0%	8.506.195	5.042.820	-40,7%
Gabon.....	4.603.479	3.043.524	-33,9%	5.938.186	4.602.800	-22,5%
Liechtenstein.....	234.958	493.960	+110,2%	4.758.686	4.524.758	-4,9%
Burkina-Faso.....	126.934	498.372	+292,6%	13.951.794	4.459.436	-68,0%
Cisgiordania/striscia di Gaza.....	0	0	-	3.569.989	4.178.413	+17,0%
Papuasiasia-Nuova Guinea.....	13.804	44.943	+225,6%	6.774.231	3.970.839	-41,4%
Andorra.....	2.709	301.605	+11.033,4%	2.459.611	3.897.252	+58,4%
Haiti.....	11.485	78.266	+581,5%	1.780.936	3.796.913	+113,2%
Nicaragua.....	4.755.160	14.191.059	+198,4%	3.284.058	3.682.990	+12,1%
Afganistan.....	32.951	58.717	+78,2%	2.926.635	3.608.861	+23,3%
Turkmenistan.....	1.080	2.282.552	+211.247,4%	4.542.661	3.114.385	-31,4%
Somalia.....	0	0	-	2.873.017	2.772.550	-3,5%
Nepal.....	316.699	417.816	+31,9%	3.889.449	2.767.480	-28,8%
Giamaica.....	7.560	130.829	+1.630,5%	1.733.511	2.723.724	+57,1%
Zimbabwe.....	87.768	506.646	+477,3%	2.072.776	2.480.869	+19,7%
Santa Lucia.....	0	1.399	-	164.587	2.357.350	+1.332,3%
Maldive.....	1.681.669	1.019.886	-39,4%	5.199.164	2.263.576	-56,5%
Gibuti.....	0	0	-	1.691.771	2.230.947	+31,9%
Niger.....	0	0	-	10.292.175	2.069.679	-79,9%
Botswana.....	0	2.876	-	1.251.764	2.064.270	+64,9%
Guinea Equatoriale.....	0	0	-	1.996.368	2.032.934	+1,8%
Mauritania.....	7.458.095	2.894.987	-61,2%	1.378.454	1.840.308	+33,5%
Paesi e territori non determi.....	1.003.382	1.627.090	+62,2%	5.468.266	1.584.826	-71,0%
Tagikistan.....	0	1.013.210	-	3.112.865	1.519.364	-51,2%
Bermuda.....	0	0	-	1.603.530	1.477.002	-7,9%
Barbados.....	3.543	0	-100,0%	1.516.885	1.363.948	-10,1%
Liberia.....	0	47.816	-	2.575.296	1.296.966	-49,6%
Belize.....	21.402	30.274	+41,5%	3.638.724	1.280.857	-64,8%
Namibia.....	9.265.420	4.152.294	-55,2%	1.300.630	1.209.587	-7,0%
Capo Verde.....	3.990	0	-100,0%	2.938.365	1.106.513	-62,3%
Suriname.....	2.000	0	-100,0%	1.529.603	1.060.850	-30,6%
Aruba.....	0	0	-	1.076.305	1.026.342	-4,6%
Brunei.....	24.386	24.577	+0,8%	2.974.612	933.850	-68,6%
Ciad.....	0	1.870	-	1.051.096	933.771	-11,2%
Comore.....	0	0	-	471.579	847.861	+79,8%
Guyana.....	973.385	710.147	-27,0%	1.679.763	807.277	-51,9%
Repubblica Centrafricana.....	790.080	23.734	-97,0%	759.579	800.215	+5,3%
Isole Faeroer.....	0	0	-	200.347	774.889	+286,8%
Ruanda.....	2.260.009	1.830.848	-19,0%	911.604	621.575	-31,8%
Sierra Leone.....	0	0	-	613.229	556.396	-9,3%
Paesi e territori non determi.....	1.575.519	841.557	-46,6%	2.181.523	529.925	-75,7%
Antigua e Barbuda.....	4.408	0	-100,0%	475.397	521.195	+9,6%

TAB. CE.03.41 - Paesi classificati per valore decrescente dell'export 2020  
Emilia-Romagna - Anni 2019 e 2020 - valori in euro

	Import 2019	Import 2020	Variazione import 2020/19	Export 2019	Export 2020	Variazione export 2020/19
Malawi.....	1.277.123	2.193.114	+71,7%	1.299.308	496.346	-61,8%
Burundi.....	0	2.714	-	787.709	440.053	-44,1%
Isole Turks e Caicos.....	0	0	-	330.694	308.155	-6,8%
Laos.....	3.445.220	9.407.500	+173,1%	1.610.042	244.802	-84,8%
Lesotho.....	0	0	-	261.322	198.735	-24,0%
Figi.....	2.586	1.467	-43,3%	666.708	175.717	-73,6%
Ceuta.....	3.768	0	-100,0%	228.223	174.739	-23,4%
Guam.....	0	0	-	386.822	163.750	-57,7%
Gambia.....	0	0	-	443.238	161.190	-63,6%
Bhutan.....	1.201	0	-100,0%	55.541	140.374	+152,7%
Grenada.....	0	0	-	114.141	117.273	+2,7%
Isole Vergini USA.....	0	0	-	2.099.834	112.103	-94,7%
San Vincenzo.....	0	0	-	205.063	103.385	-49,6%
São Tomè e Principe.....	33.872	0	-100,0%	184.221	94.804	-48,5%
Saint Kitts (Christopher) e N. ....	0	0	-	13.520	81.424	+502,2%
Vanuatu.....	0	0	-	46.642	50.626	+8,5%
Swaziland.....	217.778	2.795.779	+1.183,8%	32.121	43.448	+35,3%
Città del Vaticano.....	4.433	0	-100,0%	99.317	40.316	-59,4%
Anguilla.....	0	0	-	426.746	36.035	-91,6%
Guinea-Bissau.....	0	214.771	-	13.311	34.529	+159,4%
Samoa Occidentali.....	0	0	-	13.045	32.597	+149,9%
Groenlandia.....	0	0	-	18.466	31.466	+70,4%
Melilla.....	0	0	-	52.403	28.292	-46,0%
Isole Salomone.....	52.114.964	41.339.844	-20,7%	24.655	22.745	-7,7%
S. Pierre e Miquelon.....	0	0	-	1.042	12.463	+1.096,1%
Samoa Americane.....	0	0	-	0	12.444	-
Isole Cook.....	0	0	-	5.571	10.527	+89,0%
Isole Wallis e Futuna.....	0	0	-	17.645	8.107	-54,1%
Isole Tokelau.....	0	0	-	0	5.932	-
Terre Australi francesi.....	0	0	-	0	2.550	-
Isole Falkland.....	0	104.789	-	0	0	-
Paesi e territori non specifi. ....	0	0	-	0	0	-
San Marino.....	0	0	-	0	0	-
Serbia e Montenegro.....	0	0	-	0	0	-
Monaco.....	0	0	-	0	0	-
Sud Sudan.....	0	0	-	317.831	0	-100,0%
Sant'Elena e dipendenze.....	0	0	-	0	0	-
Territ. Britannico dell'Oc. I. ....	0	0	-	0	0	-
Mayotte.....	0	0	-	0	0	-
Guadalupa.....	0	0	-	0	0	-
Martinica.....	0	0	-	0	0	-
Saint Barthélemy.....	0	0	-	819.864	0	-100,0%
Montserrat.....	0	0	-	0	0	-
Curacao.....	0	0	-	737.513	0	-100,0%
Bonaire, Sint Eustatius e Saba.....	0	0	-	106.741	0	-100,0%
Antille Olandesi.....	0	0	-	0	0	-
Sint Maarten.....	0	0	-	2.088.005	0	-100,0%
Guyana francese.....	0	0	-	0	0	-
Timor Est.....	0	0	-	0	0	-
Corea del Nord.....	0	0	-	0	0	-
Oceania Australiana.....	0	0	-	0	0	-
Nauru.....	0	0	-	0	0	-
Tuvalu.....	0	0	-	0	0	-
Oceania Americana.....	0	0	-	0	0	-
Kiribati.....	0	0	-	12.454	0	-100,0%
Pitcairn.....	0	0	-	0	0	-
Oceania Neo-Zelandese.....	0	0	-	0	0	-
Tonga.....	0	0	-	22.700	0	-100,0%
Marianne Settentrionali.....	0	0	-	14.875	0	-100,0%
Federazione Stati Micronesia.....	0	0	-	1.980	0	-100,0%
Isole minori lontane degli US.....	0	0	-	0	0	-

TAB. CE.03.41 - Paesi classificati per valore decrescente dell'export 2020  
Emilia-Romagna - Anni 2019 e 2020 - valori in euro

	Import 2019	Import 2020	Variazione import 2020/19	Export 2019	Export 2020	Variazione export 2020/19
Isola Cocos.....	0	0	-	0	0	-
Isola Christmas.....	0	0	-	0	0	-
Isole Mc Donald.....	0	0	-	0	0	-
Isole Norfolk.....	0	0	-	2.804	0	-100,0%
Isole Niue.....	0	0	-	0	0	-
Regioni Polari.....	0	0	-	0	0	-
Antartide.....	0	0	-	0	0	-
Isola Bouvet.....	0	0	-	0	0	-
Georgia del sud, Sandwich.....	0	0	-	0	0	-
Provviste e dotazioni di bordo.....	0	0	-	0	0	-
Paesi e territori non determi. ....	0	0	-	0	0	-
Punti e depositi franchi.....	0	0	-	0	0	-
Paesi e territori non specifi. ....	0	0	-	89.013	0	-100,0%
Paesi e territori non specifi. ....	0	0	-	0	0	-
<b>Tutti i paesi.....</b>	<b>36.851.324.346</b>	<b>33.641.592.754</b>	<b>-8,7%</b>	<b>66.620.610.370</b>	<b>61.147.982.624</b>	<b>-8,2%</b>

Fonte: Coeweb - ISTAT

Elaborazione: SIMET - Camera di commercio della Romagna - Forlì-Cesena e Rimini



Import ed export Italia

---

TAB. CE.04.01 - Import ed export per macrosettore  
Italia - Anni 2019 e 2020 - valori in euro

	Import 2019	Import 2020	Variazione import 2020/19	Export 2019	Export 2020	Variazione export 2020/19
Agricoltura, silvicoltura e p..	14.768.117.021	14.472.113.972	-2,0%	6.934.097.254	6.981.690.678	+0,7%
Estrazione di minerali.....	43.351.455.769	25.549.691.463	-41,1%	961.549.825	940.179.093	-2,2%
Alimentari, bevande e tabacco.....	30.601.900.636	28.573.536.539	-6,6%	38.399.399.228	39.142.769.576	+1,9%
Tessili.....	6.791.471.356	8.361.139.993	+23,1%	9.967.685.581	8.007.758.779	-19,7%
Abbigliamento .....	15.201.724.523	13.018.341.997	-14,4%	23.692.643.385	19.367.893.933	-18,3%
Pelle, calzature e accessori.....	10.609.903.860	8.603.789.699	-18,9%	23.687.136.667	18.765.832.280	-20,8%
Legno e prodotti in legno.....	3.333.388.882	3.010.025.297	-9,7%	2.075.352.345	1.761.022.778	-15,1%
Carta e stampa.....	7.477.223.249	6.052.728.426	-19,1%	6.937.022.119	6.195.359.144	-10,7%
Coke e prodotti petroliferi.....	8.912.891.821	5.644.130.848	-36,7%	13.404.953.917	7.774.049.567	-42,0%
Prodotti chimici.....	38.243.564.300	36.256.002.863	-5,2%	30.904.937.947	29.351.948.789	-5,0%
Prodotti farmaceutici.....	28.956.302.316	29.570.139.143	+2,1%	32.689.703.696	33.927.204.529	+3,8%
Gomma e plastica.....	10.960.401.821	10.026.954.939	-8,5%	16.932.969.221	15.623.167.551	-7,7%
Minerali non metalliferi.....	4.289.320.961	3.797.899.784	-11,5%	10.545.821.589	9.767.523.076	-7,4%
Metalli e prodotti in metallo.....	44.325.087.766	41.788.220.251	-5,7%	51.482.907.337	48.690.162.773	-5,4%
Macchinari.....	78.289.134.310	73.103.032.787	-6,6%	122.581.597.258	109.490.459.797	-10,7%
Mezzi di trasporto.....	50.412.584.083	37.859.731.856	-24,9%	50.305.778.682	44.386.550.801	-11,8%
Mobili.....	2.148.237.387	1.930.218.386	-10,1%	10.006.343.680	8.896.622.220	-11,1%
Altri prodotti manifatturieri.....	12.700.599.857	10.252.191.242	-19,3%	17.683.064.875	13.950.725.823	-21,1%
Altre esportazioni.....	12.862.916.734	12.099.518.344	-5,9%	11.159.119.322	10.538.385.841	-5,6%
<b>Tutte le merci.....</b>	<b>424.236.226.652</b>	<b>369.969.407.829</b>	<b>-12,8%</b>	<b>480.352.083.928</b>	<b>433.559.307.028</b>	<b>-9,7%</b>

Fonte: Coeweb - ISTAT

Elaborazione: SIMET - Camera di commercio della Romagna - Forlì-Cesena e Rimini



TAB. CE.04.02 - Import ed export per macrosettore e prodotto  
Italia - Anni 2019 e 2020 - valori in euro

	Import 2019	Import 2020	Variazione import 2020/19	Export 2019	Export 2020	Variazione export 2020/19
Prodotti di colture agricole .....	5.921.670.346	5.888.474.938	-0,6%	2.470.357.898	2.412.255.883	-2,4%
Prodotti di colture permanenti.....	4.951.438.853	4.945.086.542	-0,1%	3.197.933.183	3.370.890.927	+5,4%
Piante vive.....	232.697.735	312.689.127	+34,4%	683.004.730	682.542.547	-0,1%
Animali vivi e prodotti di or.....	1.893.083.783	1.951.735.423	+3,1%	128.042.909	98.222.562	-23,3%
Piante forestali e altri prod.....	1.641.911	637.954	-61,1%	3.584.664	2.480.179	-30,8%
Legno grezzo.....	287.327.771	192.009.337	-33,2%	57.249.518	38.995.485	-31,9%
Prodotti vegetali di bosco no.....	33.313.002	27.949.368	-16,1%	145.429.174	141.134.267	-3,0%
Pesci ed altri prodotti della.....	1.446.943.620	1.153.531.283	-20,3%	248.495.178	235.168.828	-5,4%
<b>Agricoltura, silvicoltura e p.....</b>	<b>14.768.117.021</b>	<b>14.472.113.972</b>	<b>-2,0%</b>	<b>6.934.097.254</b>	<b>6.981.690.678</b>	<b>+0,7%</b>
Antracite.....	1.069.737.674	579.572.283	-45,8%	13.003.919	6.369.845	-51,0%
Lignite.....	227.354	226.472	-0,4%	41.609	14.831	-64,4%
Petrolio greggio.....	25.993.531.230	14.148.486.934	-45,6%	39.467.407	204.769.525	+418,8%
Gas naturale.....	13.951.168.165	8.952.712.164	-35,8%	65.954.593	58.772.131	-10,9%
Minerali metalliferi ferrosi.....	599.846.981	503.693.672	-16,0%	15.332	2.022.914	+13.094,1%
Minerali metalliferi non ferrosi.....	567.287.884	444.356.782	-21,7%	56.533.073	36.903.982	-34,7%
Pietra, sabbia e argilla.....	645.329.880	497.442.333	-22,9%	582.880.099	431.940.930	-25,9%
Minerali di cave e miniere n.....	524.326.601	423.200.823	-19,3%	203.653.793	199.384.935	-2,1%
<b>Estrazione di minerali.....</b>	<b>43.351.455.769</b>	<b>25.549.691.463</b>	<b>-41,1%</b>	<b>961.549.825</b>	<b>940.179.093</b>	<b>-2,2%</b>
Carne lavorata e conservata e.....	5.870.501.439	5.081.288.217	-13,4%	3.352.195.827	3.264.350.792	-2,6%
Pesce, crostacei e molluschi .....	4.523.635.374	4.114.586.475	-9,0%	481.622.959	472.445.220	-1,9%
Frutta e ortaggi lavorati e c.....	1.977.641.041	1.851.660.861	-6,4%	3.749.122.942	3.955.562.073	+5,5%
Oli e grassi vegetali e animali.....	4.175.680.737	4.217.611.037	+1,0%	2.008.393.828	2.121.407.599	+5,6%
Prodotti delle industrie latt.....	3.819.589.794	3.464.018.582	-9,3%	3.823.414.917	3.764.048.801	-1,6%
Granaglie, amidi e di prodott.....	930.950.218	925.604.151	-0,6%	1.401.225.556	1.450.711.069	+3,5%
Prodotti da forno e farinacei.....	907.791.917	853.344.088	-6,0%	4.433.043.540	4.785.093.988	+7,9%
Altri prodotti alimentari.....	3.698.217.580	3.678.245.465	-0,5%	7.688.246.381	7.791.725.231	+1,3%
Prodotti per l'alimentazione .....	877.823.183	948.039.861	+8,0%	794.008.197	861.707.598	+8,5%
Bevande.....	1.913.390.095	1.639.159.821	-14,3%	9.387.364.028	9.134.045.007	-2,7%
Tabacco.....	1.906.679.258	1.799.977.981	-5,6%	1.280.761.053	1.541.672.198	+20,4%
<b>Alimentari, bevande e tabacco.....</b>	<b>30.601.900.636</b>	<b>28.573.536.539</b>	<b>-6,6%</b>	<b>38.399.399.228</b>	<b>39.142.769.576</b>	<b>+1,9%</b>
Filati di fibre tessili.....	1.674.013.885	1.151.797.093	-31,2%	1.304.008.604	1.005.064.694	-22,9%
Tessuti.....	1.946.053.521	1.357.467.363	-30,2%	4.235.896.363	2.997.352.377	-29,2%
Altri prodotti tessili.....	3.171.403.950	5.851.875.537	+84,5%	4.427.780.614	4.005.341.708	-9,5%
<b>Tessili.....</b>	<b>6.791.471.356</b>	<b>8.361.139.993</b>	<b>+23,1%</b>	<b>9.967.685.581</b>	<b>8.007.758.779</b>	<b>-19,7%</b>
Articoli di abbigliamento, es.....	12.614.211.929	10.867.891.487	-13,8%	19.534.534.582	15.983.691.013	-18,2%
Articoli di abbigliamento in .....	67.531.387	44.124.655	-34,7%	275.785.886	178.561.230	-35,3%
Articoli di maglieria.....	2.519.981.207	2.106.325.855	-16,4%	3.882.322.917	3.205.641.690	-17,4%
<b>Abbigliamento .....</b>	<b>15.201.724.523</b>	<b>13.018.341.997</b>	<b>-14,4%</b>	<b>23.692.643.385</b>	<b>19.367.893.933</b>	<b>-18,3%</b>
Cuoio conciato e lavorato; ar.....	4.665.302.320	3.522.925.086	-24,5%	13.047.052.611	9.874.206.450	-24,3%
Calzature.....	5.944.601.540	5.080.864.613	-14,5%	10.640.084.056	8.891.625.830	-16,4%
<b>Pelle, calzature e accessori.....</b>	<b>10.609.903.860</b>	<b>8.603.789.699</b>	<b>-18,9%</b>	<b>23.687.136.667</b>	<b>18.765.832.280</b>	<b>-20,8%</b>
Legno tagliato e piallato.....	1.245.766.190	1.108.130.476	-11,0%	433.294.441	363.276.573	-16,2%
Prodotti in legno, sughero, p.....	2.087.622.692	1.901.894.821	-8,9%	1.642.057.904	1.397.746.205	-14,9%
<b>Legno e prodotti in legno.....</b>	<b>3.333.388.882</b>	<b>3.010.025.297</b>	<b>-9,7%</b>	<b>2.075.352.345</b>	<b>1.761.022.778</b>	<b>-15,1%</b>
Pasta-carta, carta e cartone.....	6.034.742.567	4.908.401.038	-18,7%	3.505.432.310	3.031.704.865	-13,5%
Articoli di carta e di cartone.....	1.418.870.186	1.124.528.966	-20,7%	3.400.843.433	3.138.498.989	-7,7%
Prodotti della stampa .....	23.610.496	19.798.422	-16,1%	30.746.376	25.155.290	-18,2%
<b>Carta e stampa.....</b>	<b>7.477.223.249</b>	<b>6.052.728.426</b>	<b>-19,1%</b>	<b>6.937.022.119</b>	<b>6.195.359.144</b>	<b>-10,7%</b>
Prodotti di cokeria.....	201.207.223	128.444.261	-36,2%	118.266.159	96.829.056	-18,1%
Prodotti derivanti dalla raff.....	8.711.684.598	5.515.686.587	-36,7%	13.286.687.758	7.677.220.511	-42,2%
<b>Coke e prodotti petroliferi.....</b>	<b>8.912.891.821</b>	<b>5.644.130.848</b>	<b>-36,7%</b>	<b>13.404.953.917</b>	<b>7.774.049.567</b>	<b>-42,0%</b>
Prodotti chimici di base, fer.....	25.657.520.652	23.734.455.362	-7,5%	14.266.086.905	13.368.289.153	-6,3%
Agrofarmaci e altri prodotti .....	781.252.831	889.647.166	+13,9%	692.882.753	710.151.482	+2,5%
Pitture, vernici e smalti, in.....	1.140.088.740	996.110.291	-12,6%	2.382.674.369	2.192.335.420	-8,0%

TAB. CE.04.02 - Import ed export per macrosettore e prodotto  
Italia - Anni 2019 e 2020 - valori in euro

	Import 2019	Import 2020	Variazione import 2020/19	Export 2019	Export 2020	Variazione export 2020/19
Saponi e detergenti, prodotti.....	3.368.185.331	3.010.475.888	-10,6%	7.016.977.982	6.209.051.356	-11,5%
Altri prodotti chimici.....	6.143.318.176	6.716.060.846	+9,3%	5.701.587.914	6.178.802.743	+8,4%
Fibre sintetiche e artificiali.....	1.153.198.570	909.253.310	-21,2%	844.728.024	693.318.635	-17,9%
<b>Prodotti chimici.....</b>	<b>38.243.564.300</b>	<b>36.256.002.863</b>	<b>-5,2%</b>	<b>30.904.937.947</b>	<b>29.351.948.789</b>	<b>-5,0%</b>
Prodotti farmaceutici di base.....	5.306.342.546	5.406.193.856	+1,9%	3.056.942.701	2.872.020.245	-6,0%
Medicinali e preparati farmac. ....	23.649.959.770	24.163.945.287	+2,2%	29.632.760.995	31.055.184.284	+4,8%
<b>Prodotti farmaceutici.....</b>	<b>28.956.302.316</b>	<b>29.570.139.143</b>	<b>+2,1%</b>	<b>32.689.703.696</b>	<b>33.927.204.529</b>	<b>+3,8%</b>
Articoli in gomma.....	3.753.570.896	3.381.748.349	-9,9%	4.223.109.781	3.719.830.852	-11,9%
Articoli in materie plastiche.....	7.206.830.925	6.645.206.590	-7,8%	12.709.859.440	11.903.336.699	-6,3%
<b>Gomma e plastica.....</b>	<b>10.960.401.821</b>	<b>10.026.954.939</b>	<b>-8,5%</b>	<b>16.932.969.221</b>	<b>15.623.167.551</b>	<b>-7,7%</b>
Vetro e di prodotti in vetro.....	1.783.053.792	1.602.164.430	-10,1%	2.443.798.847	2.180.488.620	-10,8%
Prodotti refrattari.....	305.493.808	230.642.940	-24,5%	301.874.755	284.156.209	-5,9%
Materiali da costruzione in t. ....	184.113.044	149.052.077	-19,0%	3.965.414.144	3.877.618.418	-2,2%
Altri prodotti in porcellana .....	630.951.577	512.060.512	-18,8%	580.397.454	521.694.371	-10,1%
Cemento, calce e gesso.....	141.309.399	158.141.939	+11,9%	172.958.862	160.703.618	-7,1%
Prodotti in calcestruzzo, cem. ....	186.207.926	172.457.030	-7,4%	744.834.077	666.390.727	-10,5%
Pietre tagliate, modellate e .....	98.542.620	90.708.519	-7,9%	1.392.491.887	1.214.912.352	-12,8%
Prodotti abrasivi e di minera. ....	959.648.795	882.672.337	-8,0%	944.051.563	861.558.761	-8,7%
<b>Minerali non metalliferi.....</b>	<b>4.289.320.961</b>	<b>3.797.899.784</b>	<b>-11,5%</b>	<b>10.545.821.589</b>	<b>9.767.523.076</b>	<b>-7,4%</b>
Prodotti della siderurgia.....	14.930.090.929	11.092.612.992	-25,7%	8.922.333.485	7.070.304.793	-20,8%
Tubi, condotti, profilati cav. ....	1.828.886.192	1.036.571.159	-43,3%	6.103.837.829	5.061.042.989	-17,1%
Altri prodotti della prima tr. ....	954.831.519	761.592.418	-20,2%	3.068.168.573	2.595.129.810	-15,4%
Metalli di base preziosi e al. ....	17.611.723.566	20.856.993.494	+18,4%	12.479.236.599	15.261.602.503	+22,3%
Prodotti della fusione della .....	123.798.035	106.481.465	-14,0%	236.433.531	157.976.418	-33,2%
Elementi da costruzione in me. ....	583.486.041	518.728.848	-11,1%	1.883.345.425	1.831.863.800	-2,7%
Cisterne, serbatoi, radiatori. ....	523.047.535	525.436.230	+0,5%	1.446.663.920	1.373.726.069	-5,0%
Generatori di vapore, esclusi. ....	33.343.718	20.950.710	-37,2%	263.778.575	240.119.367	-9,0%
Armi e munizioni.....	153.601.622	164.086.930	+6,8%	905.368.717	884.033.555	-2,4%
Articoli di coltelleria, uten. ....	2.970.213.449	2.581.370.496	-13,1%	4.800.279.431	4.095.245.288	-14,7%
Altri prodotti in metallo.....	4.612.065.160	4.123.395.509	-10,6%	11.373.461.252	10.119.118.181	-11,0%
<b>Metalli e prodotti in metallo.....</b>	<b>44.325.087.766</b>	<b>41.788.220.251</b>	<b>-5,7%</b>	<b>51.482.907.337</b>	<b>48.690.162.773</b>	<b>-5,4%</b>
Componenti elettronici e sche. ....	2.700.882.373	2.529.249.869	-6,4%	2.227.947.351	2.071.217.056	-7,0%
Computer e unità periferiche.....	6.414.948.632	6.698.216.032	+4,4%	2.399.102.962	2.273.392.969	-5,2%
Apparecchiature per le teleco. ....	8.571.798.176	8.349.479.275	-2,6%	3.279.538.794	3.487.394.344	+6,3%
Prodotti di elettronica di co. ....	2.738.283.608	2.599.467.130	-5,1%	990.784.846	1.126.590.586	+13,7%
Strumenti e apparecchi di mis. ....	5.847.056.466	5.246.599.014	-10,3%	5.511.626.592	5.110.091.980	-7,3%
Strumenti per irradiazione, a. ....	1.238.953.964	1.353.951.750	+9,3%	919.527.859	801.374.390	-12,8%
Strumenti ottici e attrezzatu. ....	640.099.566	482.202.972	-24,7%	310.320.143	243.591.804	-21,5%
Supporti magnetici ed ottici.....	126.206.186	171.867.109	+36,2%	61.122.805	24.413.684	-60,1%
Motori, generatori e trasform. ....	6.960.197.904	6.663.040.618	-4,3%	8.844.937.505	8.105.827.278	-8,4%
Batterie di pile e accumulato. ....	1.056.578.624	1.312.244.014	+24,2%	796.447.256	778.544.138	-2,2%
Apparecchiature di cablaggio .....	2.727.224.792	2.435.679.841	-10,7%	4.636.874.102	3.983.423.777	-14,1%
Apparecchiature per illuminaz. ....	1.538.577.875	1.323.034.779	-14,0%	2.251.274.773	1.848.861.696	-17,9%
Apparecchi per uso domestico.....	4.014.813.641	4.001.772.490	-0,3%	5.447.262.279	5.456.157.276	+0,2%
Altre apparecchiature elettriche.....	1.874.705.832	1.614.852.156	-13,9%	1.922.483.341	1.572.530.589	-18,2%
Macchine di impiego generale.....	12.174.590.507	10.968.453.692	-9,9%	24.589.761.382	21.402.971.509	-13,0%
Altre macchine di impiego gen. ....	10.072.630.065	9.235.373.655	-8,3%	25.912.747.579	23.914.186.498	-7,7%
Macchine per l'agricoltura e .....	1.412.260.527	1.364.079.201	-3,4%	3.912.065.345	4.091.273.732	+4,6%
Macchine per la formatura dei. ....	2.245.640.941	1.407.141.629	-37,3%	6.995.030.397	5.502.142.856	-21,3%
Altre macchine per impieghi s. ....	5.933.684.631	5.346.327.561	-9,9%	21.572.741.947	17.696.473.635	-18,0%
<b>Macchinari.....</b>	<b>78.289.134.310</b>	<b>73.103.032.787</b>	<b>-6,6%</b>	<b>122.581.597.258</b>	<b>109.490.459.797</b>	<b>-10,7%</b>
Autoveicoli.....	33.557.141.106	24.297.722.643	-27,6%	21.206.806.575	18.701.861.617	-11,8%
Carrozzerie per autoveicoli; .....	735.175.824	531.853.116	-27,7%	890.449.125	774.671.889	-13,0%
Parti ed accessori per autove. ....	8.463.912.714	7.215.748.048	-14,7%	14.090.788.414	11.931.861.132	-15,3%
Navi e imbarcazioni.....	1.538.092.837	573.953.270	-62,7%	4.423.158.836	4.909.509.487	+11,0%
Locomotive e di materiale rot. ....	784.345.022	653.744.750	-16,7%	951.545.884	614.686.991	-35,4%
Aeromobili, veicoli spaziali .....	3.125.306.310	2.610.984.954	-16,5%	5.927.708.188	4.648.125.559	-21,6%

TAB. CE.04.02 - Import ed export per macrosettore e prodotto  
Italia - Anni 2019 e 2020 - valori in euro

	Import 2019	Import 2020	Variazione import 2020/19	Export 2019	Export 2020	Variazione export 2020/19
Veicoli militari da combattim.. .....	0	0	-	0	0	-
Mezzi di trasporto n.c.a.....	2.208.610.270	1.975.725.075	-10,5%	2.815.321.660	2.805.834.126	-0,3%
<b>Mezzi di trasporto.....</b>	<b>50.412.584.083</b>	<b>37.859.731.856</b>	<b>-24,9%</b>	<b>50.305.778.682</b>	<b>44.386.550.801</b>	<b>-11,8%</b>
Mobili.....	2.148.237.387	1.930.218.386	-10,1%	10.006.343.680	8.896.622.220	-11,1%
<b>Mobili.....</b>	<b>2.148.237.387</b>	<b>1.930.218.386</b>	<b>-10,1%</b>	<b>10.006.343.680</b>	<b>8.896.622.220</b>	<b>-11,1%</b>
Gioielleria, bigiotteria e ar.. .....	3.103.103.869	1.861.815.286	-40,0%	7.499.249.282	5.350.882.403	-28,6%
Strumenti musicali.....	123.896.006	98.697.260	-20,3%	134.420.494	122.165.982	-9,1%
Articoli sportivi.....	720.699.582	596.523.483	-17,2%	1.145.916.231	961.505.583	-16,1%
Giochi e giocattoli.....	1.164.019.021	939.205.988	-19,3%	493.103.855	446.181.936	-9,5%
Strumenti e forniture mediche.. .....	6.218.900.752	5.537.183.274	-11,0%	6.942.110.599	5.808.369.667	-16,3%
Altri prodotti delle industri.. .....	1.369.980.627	1.218.765.951	-11,0%	1.468.264.414	1.261.620.252	-14,1%
<b>Altri prodotti manifatturieri.....</b>	<b>12.700.599.857</b>	<b>10.252.191.242</b>	<b>-19,3%</b>	<b>17.683.064.875</b>	<b>13.950.725.823</b>	<b>-21,1%</b>
Energia elettrica.....	2.085.988.802	1.571.801.484	-24,6%	321.121.568	314.509.388	-2,1%
Gas manufatti e combustibili .. .....	3.484.167	12.005	-99,7%	8.463	9.012	+6,5%
Acque e fanghi di depurazione.....	160.563	10.551	-93,4%	295.551	354.257	+19,9%
Rifiuti.....	5.610.689.672	5.301.638.764	-5,5%	1.768.247.147	1.711.823.228	-3,2%
Prodotti del trattamento e de.. .....	7.425	537	-92,8%	349.268	398.428	+14,1%
Prodotti del recupero dei mat.. .....	33.181	0	-100,0%	74	0	-100,0%
Libri, periodici e prodotti d.. .....	545.571.877	422.186.681	-22,6%	1.083.820.400	885.504.754	-18,3%
Giochi per computer e altri s.. .....	4.448.848	3.442.830	-22,6%	5.168.298	4.998.363	-3,3%
Prodotti delle attività cinem.. .....	338.986.076	266.721.846	-21,3%	134.100.890	100.686.224	-24,9%
Prodotti dell'editoria musica.. .....	20.814.597	20.549.687	-1,3%	38.371.022	24.685.730	-35,7%
Prodotti delle attività fotog.. .....	6.336.237	4.821.593	-23,9%	30.693.787	24.859.485	-19,0%
Prodotti delle attività creat.. .....	144.363.637	107.678.944	-25,4%	338.105.198	218.362.043	-35,4%
Prodotti delle attività di bi.. .....	18.277.831	17.636.033	-3,5%	30.622.352	21.186.351	-30,8%
Prodotti di altre attività di.. .....	6.790.202	3.514.495	-48,2%	344.731	161.979	-53,0%
Merci dichiarate come provvis.. .....	4.076.963.619	4.379.502.894	+7,4%	7.407.870.573	7.230.846.599	-2,4%
<b>Altre esportazioni.....</b>	<b>12.862.916.734</b>	<b>12.099.518.344</b>	<b>-5,9%</b>	<b>11.159.119.322</b>	<b>10.538.385.841</b>	<b>-5,6%</b>
<b>Tutte le merci.....</b>	<b>424.236.226.652</b>	<b>369.969.407.829</b>	<b>-12,8%</b>	<b>480.352.083.928</b>	<b>433.559.307.028</b>	<b>-9,7%</b>

Fonte: Coeweb - ISTAT

Elaborazione: SIMET - Camera di commercio della Romagna - Forlì-Cesena e Rimini

TAB. CE.04.03 - Import ed export per area geografica  
Italia - Anni 2019 e 2020 - valori in euro

	Import 2019	Import 2020	Variazione import 2020/19	Export 2019	Export 2020	Variazione export 2020/19
Unione Europea a 27.....	241.670.521.086	215.243.121.912	-10,9%	245.447.188.084	221.663.256.399	-9,7%
Altri Paesi d'Europa.....	52.638.923.786	40.716.032.581	-22,7%	77.299.824.465	71.092.028.627	-8,0%
Africa Settentrionale.....	14.551.122.582	9.603.718.100	-34,0%	11.784.390.231	10.003.530.212	-15,1%
Altri Paesi Africani.....	6.894.335.060	5.002.857.825	-27,4%	5.517.624.096	5.002.635.055	-9,3%
America Settentrionale.....	18.755.266.668	16.543.870.797	-11,8%	50.032.118.714	46.741.320.835	-6,6%
America Centro-Meridionale.....	9.560.460.594	8.577.234.463	-10,3%	13.922.616.265	11.832.160.629	-15,0%
Medio Oriente.....	17.139.715.116	15.183.947.628	-11,4%	17.537.939.546	15.209.672.396	-13,3%
Asia Centrale.....	10.058.016.304	7.887.635.820	-21,6%	7.036.916.714	5.171.779.423	-26,5%
Asia Orientale.....	50.982.586.926	49.317.906.675	-3,3%	41.716.315.165	37.969.727.534	-9,0%
Oceania.....	839.681.401	680.494.592	-19,0%	4.802.753.570	4.418.921.758	-8,0%
Altre destinazioni.....	1.145.597.129	1.212.587.436	+5,8%	5.254.397.078	4.454.274.160	-15,2%
<b>Tutti i paesi.....</b>	<b>424.236.226.652</b>	<b>369.969.407.829</b>	<b>-12,8%</b>	<b>480.352.083.928</b>	<b>433.559.307.028</b>	<b>-9,7%</b>

Fonte: Coeweb - ISTAT

Elaborazione: SIMET - Camera di commercio della Romagna - Forlì-Cesena e Rimini

TAB. CE.04.04 - Import ed export per area geografica e paese  
Italia - Anni 2019 e 2020 - valori in euro

	Import 2019	Import 2020	Variazione import 2020/19	Export 2019	Export 2020	Variazione export 2020/19
Francia.....	34.827.223.145	31.315.550.879	-10,1%	50.561.234.939	44.660.470.070	-11,7%
Paesi Bassi.....	22.246.798.667	21.926.353.641	-1,4%	12.000.219.319	11.255.724.847	-6,2%
Germania.....	68.579.863.667	60.316.541.932	-12,0%	58.516.314.568	55.684.520.966	-4,8%
Irlanda.....	4.460.807.547	5.137.551.972	+15,2%	1.825.791.937	1.958.921.225	+7,3%
Danimarca.....	2.618.287.165	2.187.553.595	-16,5%	2.943.249.780	2.941.853.946	-0,0%
Grecia.....	3.046.783.696	2.514.886.346	-17,5%	4.680.123.947	4.202.576.052	-10,2%
Portogallo.....	2.181.636.997	2.087.565.292	-4,3%	4.403.090.485	3.710.147.866	-15,7%
Spagna.....	22.996.919.288	19.596.183.370	-14,8%	24.519.868.689	20.428.686.362	-16,7%
Belgio.....	19.785.610.821	18.162.343.198	-8,2%	14.257.430.162	14.874.152.576	+4,3%
Lussemburgo.....	691.814.766	486.485.445	-29,7%	667.351.957	592.412.853	-11,2%
Svezia.....	4.453.788.778	3.953.158.071	-11,2%	5.038.777.201	4.711.389.662	-6,5%
Finlandia.....	2.483.124.517	1.532.750.692	-38,3%	1.754.458.832	1.670.020.310	-4,8%
Austria.....	10.180.607.664	8.459.523.180	-16,9%	10.464.712.796	9.188.054.316	-12,2%
Malta.....	381.163.721	221.103.360	-42,0%	1.709.927.124	1.318.277.185	-22,9%
Estonia.....	136.502.006	139.310.803	+2,1%	477.629.154	433.714.349	-9,2%
Lettonia.....	230.355.678	146.443.016	-36,4%	563.165.211	536.020.186	-4,8%
Lituania.....	726.496.049	547.986.389	-24,6%	996.247.693	971.923.458	-2,4%
Polonia.....	10.644.434.243	9.274.879.129	-12,9%	13.543.962.713	12.984.671.435	-4,1%
Rep. Ceca.....	6.998.092.300	6.379.404.230	-8,8%	6.570.376.977	5.776.800.375	-12,1%
Slovacchia.....	3.388.352.594	2.798.003.006	-17,4%	3.176.100.332	2.843.375.386	-10,5%
Ungheria.....	5.269.491.875	5.016.692.458	-4,8%	4.937.831.281	4.405.745.765	-10,8%
Romania.....	7.164.281.631	6.324.528.349	-11,7%	7.837.939.126	6.837.900.961	-12,8%
Bulgaria.....	2.420.650.231	1.990.454.027	-17,8%	2.586.198.182	2.041.947.883	-21,0%
Slovenia.....	3.297.020.041	2.852.518.955	-13,5%	4.706.569.572	3.458.285.938	-26,5%
Croazia.....	1.884.426.187	1.686.285.449	-10,5%	3.817.897.461	2.804.218.457	-26,6%
Cipro.....	164.028.616	67.703.614	-58,7%	1.135.381.959	705.182.211	-37,9%
Provviste e dotazioni di bord..	148.469	0	-100,0%	1.685.228.272	645.958.542	-61,7%
Paesi e territori non determi..	411.810.727	121.361.514	-70,5%	70.108.415	20.303.217	-71,0%
Paesi e territori non specifi..	0	0	-	0	0	-
<b>Unione Europea a 27.....</b>	<b>241.670.521.086</b>	<b>215.243.121.912</b>	<b>-10,9%</b>	<b>245.447.188.084</b>	<b>221.663.256.399</b>	<b>-9,7%</b>
Regno Unito.....	10.388.329.740	8.416.885.650	-19,0%	25.232.876.182	22.420.015.616	-11,1%
Islanda.....	11.801.337	11.836.155	+0,3%	107.475.661	104.721.627	-2,6%
Norvegia.....	1.111.761.895	827.911.175	-25,5%	1.880.839.794	1.610.148.571	-14,4%
Liechtenstein.....	5.494.179	4.527.126	-17,6%	54.679.591	37.958.838	-30,6%
Svizzera.....	10.932.908.417	9.518.872.854	-12,9%	25.989.565.521	25.231.498.782	-2,9%
Isole Faeroer.....	729.856	390.859	-46,4%	3.859.085	4.048.714	+4,9%
Andorra.....	615.306	561.853	-8,7%	23.347.736	19.531.778	-16,3%
Gibilterra.....	18.765	687.183	+3.562,0%	880.500.665	545.598.078	-38,0%
Città del Vaticano.....	56.564	51.299	-9,3%	10.057.014	20.268.309	+101,5%
San Marino.....	0	0	-	35.232.844	26.613.502	-24,5%
Turchia.....	9.457.454.402	7.455.905.560	-21,2%	8.345.979.703	7.726.651.818	-7,4%
Albania.....	1.109.742.120	966.533.760	-12,9%	1.355.840.834	1.261.913.994	-6,9%
Ucraina.....	2.500.867.642	1.883.384.500	-24,7%	1.752.182.307	1.701.954.938	-2,9%
Bielorussia.....	83.734.929	64.331.212	-23,2%	417.054.240	344.011.207	-17,5%
Moldavia.....	262.982.461	219.926.586	-16,4%	271.714.972	242.222.482	-10,9%
Russia.....	14.324.024.871	9.328.844.410	-34,9%	7.881.986.584	7.100.639.448	-9,9%
Bosnia-Erzegovina.....	663.987.348	602.598.963	-9,2%	694.918.852	635.522.327	-8,5%
Serbia e Montenegro.....	0	0	-	0	0	-
Kosovo.....	20.811.677	28.112.160	+35,1%	126.975.978	105.038.032	-17,3%
Macedonia.....	173.546.145	152.685.920	-12,0%	284.888.165	248.675.973	-12,7%
Montenegro.....	17.634.902	14.997.709	-15,0%	168.943.599	116.057.857	-31,3%
Serbia.....	1.572.421.230	1.216.987.647	-22,6%	1.780.747.418	1.588.936.736	-10,8%
Monaco.....	0	0	-	157.720	0	-100,0%
<b>Altri Paesi d'Europa.....</b>	<b>52.638.923.786</b>	<b>40.716.032.581</b>	<b>-22,7%</b>	<b>77.299.824.465</b>	<b>71.092.028.627</b>	<b>-8,0%</b>
<b>Europa.....</b>	<b>294.309.444.872</b>	<b>255.959.154.493</b>	<b>-13,0%</b>	<b>322.747.012.549</b>	<b>292.755.285.026</b>	<b>-9,3%</b>
Ceuta.....	234.177	40.480	-82,7%	7.399.265	6.927.767	-6,4%
Melilla.....	0	0	-	2.766.629	833.906	-69,9%
Marocco.....	1.122.452.647	1.044.019.502	-7,0%	2.065.825.413	1.711.455.652	-17,2%
Algeria.....	4.341.465.813	3.141.971.343	-27,6%	2.919.829.360	1.940.983.008	-33,5%

TAB. CE.04.04 - Import ed export per area geografica e paese  
Italia - Anni 2019 e 2020 - valori in euro

	Import 2019	Import 2020	Variazione import 2020/19	Export 2019	Export 2020	Variazione export 2020/19
Tunisia.....	2.444.054.914	2.088.192.183	-14,6%	3.127.977.529	2.384.464.431	-23,8%
Libia.....	4.714.453.940	1.724.992.044	-63,4%	1.242.284.379	878.628.202	-29,3%
Egitto.....	1.928.461.091	1.604.502.548	-16,8%	2.418.307.656	3.080.237.246	+27,4%
<b>Africa Settentrionale.....</b>	<b>14.551.122.582</b>	<b>9.603.718.100</b>	<b>-34,0%</b>	<b>11.784.390.231</b>	<b>10.003.530.212</b>	<b>-15,1%</b>
Sudan.....	35.802.499	143.365.146	+300,4%	90.650.681	83.332.039	-8,1%
Sud Sudan.....	0	21.279.198	-	2.811.339	0	-100,0%
Mauritania.....	121.333.496	127.865.492	+5,4%	23.363.036	21.968.220	-6,0%
Mali.....	3.374.480	943.938	-72,0%	67.016.016	53.939.270	-19,5%
Burkina-Faso.....	50.543.138	19.985.371	-60,5%	63.732.736	71.606.020	+12,4%
Niger.....	107.485	109.769	+2,1%	24.639.481	11.870.553	-51,8%
Ciad.....	10.240	15.352	+49,9%	7.337.157	5.265.992	-28,2%
Capo Verde.....	7.466.144	7.049.654	-5,6%	13.271.564	28.673.651	+116,1%
Senegal.....	100.910.307	49.371.303	-51,1%	292.233.748	242.256.285	-17,1%
Gambia.....	4.390.935	2.209.413	-49,7%	4.455.607	4.005.565	-10,1%
Guinea-Bissau.....	110.153	588.587	+434,3%	1.923.125	1.809.637	-5,9%
Guinea.....	3.672.219	3.301.258	-10,1%	55.000.409	73.655.696	+33,9%
Sierra Leone.....	799.572	201.255	-74,8%	4.769.062	4.677.047	-1,9%
Liberia.....	9.283.974	12.834.453	+38,2%	8.704.801	6.713.992	-22,9%
Costa d'Avorio.....	218.105.866	256.520.935	+17,6%	182.487.450	189.413.619	+3,8%
Ghana.....	303.611.517	142.827.670	-53,0%	210.576.545	211.967.120	+0,7%
Togo.....	6.990.467	8.215.156	+17,5%	85.073.766	75.576.104	-11,2%
Benin.....	1.113.030	2.435.847	+118,8%	38.087.590	41.623.098	+9,3%
Nigeria.....	1.532.916.012	938.435.456	-38,8%	739.687.586	786.532.106	+6,3%
Camerun.....	469.294.979	238.344.027	-49,2%	118.271.801	117.901.276	-0,3%
Repubblica Centrafricana.....	2.927.910	10.724.182	+266,3%	7.784.041	6.410.127	-17,7%
Guinea Equatoriale.....	51.358.231	51.099.394	-0,5%	54.037.534	20.072.222	-62,9%
São Tomè e Principe.....	81.622	10.982	-86,5%	1.228.822	934.814	-23,9%
Gabon.....	177.914.214	44.311.297	-75,1%	43.905.972	36.793.598	-16,2%
Congo (Repubblica).....	460.178.713	219.103.697	-52,4%	89.714.797	81.738.977	-8,9%
Congo (Rep. Dem. Ex Zaire).....	257.993.729	246.490.773	-4,5%	63.785.426	37.721.798	-40,9%
Ruanda.....	6.307.336	5.533.850	-12,3%	9.356.894	8.315.098	-11,1%
Burundi.....	1.841.704	774.866	-57,9%	5.095.466	3.058.301	-40,0%
Sant'Elena e dipendenze.....	12.705	248.514	+1.856,0%	125.974	40.177	-68,1%
Angola.....	472.066.496	247.583.927	-47,6%	206.753.211	189.339.723	-8,4%
Etiopia.....	70.276.693	67.832.535	-3,5%	204.208.229	191.509.282	-6,2%
Eritrea.....	1.712.133	1.412.566	-17,5%	22.460.837	26.731.081	+19,0%
Gibuti.....	56.693	135.558	+139,1%	25.923.825	16.721.808	-35,5%
Somalia.....	328.707	766.555	+133,2%	33.095.037	26.451.396	-20,1%
Kenia.....	38.615.603	24.909.699	-35,5%	207.342.221	319.204.449	+54,0%
Uganda.....	116.622.951	126.467.536	+8,4%	64.486.008	63.424.778	-1,6%
Tanzania.....	21.833.886	22.564.392	+3,3%	142.073.393	147.907.090	+4,1%
Seychelles e dipendenze.....	28.039.887	33.182.313	+18,3%	27.507.627	29.943.094	+8,9%
Territ. Britannico dell'Oc. I. ....	0	1.300	-	27.850	0	-100,0%
Mozambico.....	376.407.533	303.572.597	-19,4%	58.185.377	78.501.294	+34,9%
Madagascar.....	28.739.970	21.486.213	-25,2%	33.813.116	38.041.591	+12,5%
Maurizio.....	98.988.511	88.227.625	-10,9%	97.035.149	73.532.555	-24,2%
Comore.....	0	49.599	-	2.165.523	2.296.659	+6,1%
Mayotte.....	0	0	-	0	0	-
Zambia.....	43.878.434	23.810.580	-45,7%	122.772.323	20.756.568	-83,1%
Zimbabwe.....	97.098.359	74.231.757	-23,5%	12.017.517	13.603.902	+13,2%
Malawi.....	2.332.817	3.847.659	+64,9%	16.857.536	8.595.789	-49,0%
Repubblica Sudafricana.....	1.480.858.766	1.308.591.644	-11,6%	1.860.619.750	1.512.474.635	-18,7%
Namibia.....	164.229.067	85.260.462	-48,1%	35.234.564	8.367.107	-76,3%
Botswana.....	347.952	97.874	-71,9%	24.692.508	5.513.704	-77,7%
Swaziland.....	23.447.925	14.626.250	-37,6%	10.283.783	387.167	-96,2%
Lesotho.....	0	2.349	-	940.286	1.458.981	+55,2%
<b>Altri Paesi Africani.....</b>	<b>6.894.335.060</b>	<b>5.002.857.825</b>	<b>-27,4%</b>	<b>5.517.624.096</b>	<b>5.002.635.055</b>	<b>-9,3%</b>
<b>Africa.....</b>	<b>21.445.457.642</b>	<b>14.606.575.925</b>	<b>-31,9%</b>	<b>17.302.014.327</b>	<b>15.006.165.267</b>	<b>-13,3%</b>
Stati Uniti d'America.....	17.006.931.722	14.785.280.259	-13,1%	45.536.229.684	42.467.927.203	-6,7%

TAB. CE.04.04 - Import ed export per area geografica e paese  
Italia - Anni 2019 e 2020 - valori in euro

	Import 2019	Import 2020	Variazione import 2020/19	Export 2019	Export 2020	Variazione export 2020/19
Canada.....	1.748.226.278	1.758.364.799	+0,6%	4.495.030.286	4.272.997.101	-4,9%
Groenlandia.....	106.024	1.946	-98,2%	219.509	188.203	-14,3%
S. Pierre e Miquelon.....	2.644	223.793	+8.364,2%	639.235	208.328	-67,4%
<b>America Settentrionale.....</b>	<b>18.755.266.668</b>	<b>16.543.870.797</b>	<b>-11,8%</b>	<b>50.032.118.714</b>	<b>46.741.320.835</b>	<b>-6,6%</b>
Messico.....	1.082.280.494	969.159.773	-10,5%	3.865.128.729	3.120.533.112	-19,3%
Bermuda.....	79.430	13.896	-82,5%	7.248.608	6.113.474	-15,7%
Guatemala.....	217.945.609	163.461.693	-25,0%	113.251.919	120.426.559	+6,3%
Belize.....	3.885.895	956.734	-75,4%	20.354.169	9.649.738	-52,6%
Honduras.....	67.611.087	97.885.006	+44,8%	64.313.736	46.939.741	-27,0%
El Salvador.....	24.436.979	33.663.596	+37,8%	78.689.056	133.551.845	+69,7%
Nicaragua.....	31.958.377	40.639.334	+27,2%	15.097.678	12.510.059	-17,1%
Costarica.....	215.093.578	201.201.594	-6,5%	134.519.669	129.088.306	-4,0%
Panama.....	40.105.385	29.589.662	-26,2%	305.752.776	162.503.836	-46,9%
Anguilla.....	9.384	0	-100,0%	847.476	211.864	-75,0%
Cuba.....	15.405.399	16.666.531	+8,2%	294.565.528	187.311.737	-36,4%
Saint Kitts (Christopher) e N.....	2.604.399	40.774	-98,4%	809.195	635.512	-21,5%
Haiti.....	1.781.068	1.327.797	-25,4%	28.946.984	22.535.822	-22,1%
Bahamas.....	2.267.927	1.370.367	-39,6%	92.203.397	16.195.452	-82,4%
Isole Turks e Caicos.....	56.134	27.555	-50,9%	9.679.625	3.434.777	-64,5%
Repubblica Dominicana.....	58.272.638	61.906.934	+6,2%	348.233.002	295.644.374	-15,1%
Isole Vergini USA.....	36.904	300.130	+713,3%	10.516.334	6.303.613	-40,1%
Guadalupa.....	0	0	-	0	0	-
Antigua e Barbuda.....	288.347	175.870	-39,0%	9.110.913	6.153.880	-32,5%
Dominica.....	15.561	11.725	-24,7%	24.207.251	7.850.946	-67,6%
Martinica.....	0	0	-	0	0	-
Isole Cayman.....	5.377.538	34.576.061	+543,0%	293.511.416	310.007.836	+5,6%
Giamaica.....	2.734.291	2.747.990	+0,5%	48.727.297	22.943.356	-52,9%
Santa Lucia.....	88.389	43.802	-50,4%	2.474.994	4.134.419	+67,0%
Saint Barthélemy.....	0	0	-	12.140.711	0	-100,0%
San Vincenzo.....	8.020.913	1.903.500	-76,3%	9.645.044	2.610.217	-72,9%
Isole Vergini Britann. e Mont.....	8.754.460	5.619.809	-35,8%	128.298.674	271.687.112	+111,8%
Barbados.....	448.162	592.052	+32,1%	8.299.721	6.172.021	-25,6%
Montserrat.....	71.480	9.785	-86,3%	133.695	133.533	-0,1%
Trinidad e Tobago.....	250.831.327	12.361.983	-95,1%	85.082.544	64.603.086	-24,1%
Grenada.....	17.301	45.266	+161,6%	1.496.598	2.739.299	+83,0%
Aruba.....	164.500	72.555	-55,9%	25.245.326	14.248.447	-43,6%
Curacao.....	8.656.849	0	-100,0%	6.396.945	0	-100,0%
Bonaire, Sint Eustatius e Saba.....	0	0	-	1.040.856	0	-100,0%
Antille Olandesi.....	0	0	-	0	0	-
Sint Maarten.....	0	0	-	16.089.195	0	-100,0%
Colombia.....	902.027.575	969.112.809	+7,4%	669.283.196	487.282.075	-27,2%
Venezuela.....	269.114.604	181.737.125	-32,5%	85.606.643	141.768.378	+65,6%
Guyana.....	16.026.756	7.951.740	-50,4%	8.500.166	23.588.661	+177,5%
Suriname.....	2.288.926	4.985.302	+117,8%	11.839.814	8.539.724	-27,9%
Guyana francese.....	0	0	-	0	0	-
Ecuador.....	434.014.491	428.151.764	-1,4%	225.086.961	168.871.692	-25,0%
Perù.....	534.135.573	441.758.832	-17,3%	574.997.063	407.574.275	-29,1%
Brasile.....	3.148.340.799	3.011.431.070	-4,3%	3.966.050.877	3.628.989.203	-8,5%
Cile.....	699.046.755	566.829.675	-18,9%	1.069.999.279	912.368.438	-14,7%
Bolivia.....	84.774.731	108.902.930	+28,5%	62.840.696	42.738.750	-32,0%
Paraguay.....	121.544.982	74.887.567	-38,4%	65.771.829	65.366.086	-0,6%
Uruguay.....	311.377.323	249.858.825	-19,8%	239.791.594	200.784.944	-16,3%
Argentina.....	988.225.926	854.646.461	-13,5%	880.785.320	757.403.221	-14,0%
Isole Falkland.....	242.348	608.589	+151,1%	3.766	11.209	+197,6%
<b>America Centro-Meridionale.....</b>	<b>9.560.460.594</b>	<b>8.577.234.463</b>	<b>-10,3%</b>	<b>13.922.616.265</b>	<b>11.832.160.629</b>	<b>-15,0%</b>
<b>America.....</b>	<b>28.315.727.262</b>	<b>25.121.105.260</b>	<b>-11,3%</b>	<b>63.954.734.979</b>	<b>58.573.481.464</b>	<b>-8,4%</b>
Georgia.....	48.777.505	32.353.771	-33,7%	217.334.012	156.575.226	-28,0%
Armenia.....	52.555.767	36.759.917	-30,1%	147.518.474	137.367.844	-6,9%
Azerbaijan.....	4.909.006.830	3.217.902.991	-34,4%	300.132.572	272.045.935	-9,4%

TAB. CE.04.04 - Import ed export per area geografica e paese  
Italia - Anni 2019 e 2020 - valori in euro

	Import 2019	Import 2020	Variazione import 2020/19	Export 2019	Export 2020	Variazione export 2020/19
Libano.....	36.836.122	51.815.295	+40,7%	1.174.536.524	527.854.088	-55,1%
Siria.....	4.494.324	4.441.814	-1,2%	117.400.811	60.036.593	-48,9%
Iraq.....	4.741.830.764	2.225.317.419	-53,1%	549.162.365	539.077.044	-1,8%
Iran.....	152.286.420	106.721.567	-29,9%	823.790.010	561.064.552	-31,9%
Israele.....	798.819.486	730.290.177	-8,6%	2.554.254.447	2.455.576.570	-3,9%
Cisgiordania/striscia di Gaza.....	1.073.714	1.619.026	+50,8%	30.770.653	27.868.303	-9,4%
Giordania.....	49.160.631	33.500.026	-31,9%	520.878.640	415.471.663	-20,2%
Arabia Saudita.....	3.803.935.154	2.959.073.504	-22,2%	3.276.161.681	3.216.554.642	-1,8%
Kuwait.....	55.292.288	13.695.774	-75,2%	1.013.695.740	931.310.642	-8,1%
Bahrein.....	122.419.587	139.585.542	+14,0%	266.217.902	422.079.063	+58,5%
Qatar.....	1.343.299.942	1.024.855.141	-23,7%	1.384.468.162	1.050.279.846	-24,1%
Emirati Arabi Uniti.....	907.144.516	4.549.950.993	+401,6%	4.605.397.451	3.866.947.815	-16,0%
Oman.....	106.849.272	50.552.315	-52,7%	483.334.917	493.303.645	+2,1%
Yemen.....	5.932.794	5.512.356	-7,1%	72.885.185	76.258.925	+4,6%
<i>Medio Oriente.....</i>	<i>17.139.715.116</i>	<i>15.183.947.628</i>	<i>-11,4%</i>	<i>17.537.939.546</i>	<i>15.209.672.396</i>	<i>-13,3%</i>
Kazakistan.....	2.110.505.965	1.262.542.685	-40,2%	1.088.294.596	565.463.505	-48,0%
Turkmenistan.....	90.386.758	103.226.322	+14,2%	53.015.086	44.836.981	-15,4%
Uzbekistan.....	30.800.389	14.282.703	-53,6%	312.493.806	307.961.921	-1,5%
Tagikistan.....	15.730.338	40.151.036	+155,2%	31.361.460	31.648.738	+0,9%
Kirghizistan.....	1.959.443	785.922	-59,9%	23.060.196	18.031.334	-21,8%
Afganistan.....	3.782.632	6.029.893	+59,4%	12.128.989	28.556.899	+135,4%
Pakistan.....	738.276.471	625.182.597	-15,3%	683.591.313	508.529.789	-25,6%
India.....	5.153.894.125	4.236.066.423	-17,8%	3.991.857.826	3.036.308.938	-23,9%
Bangladesh.....	1.473.191.559	1.213.464.960	-17,6%	548.718.656	401.345.603	-26,9%
Sri Lanka.....	425.386.079	375.641.471	-11,7%	259.780.095	214.628.039	-17,4%
Nepal.....	8.928.059	5.630.225	-36,9%	32.179.166	12.756.482	-60,4%
Bhutan.....	5.174.486	4.631.583	-10,5%	435.525	1.711.194	+292,9%
<i>Asia Centrale.....</i>	<i>10.058.016.304</i>	<i>7.887.635.820</i>	<i>-21,6%</i>	<i>7.036.916.714</i>	<i>5.171.779.423</i>	<i>-26,5%</i>
Timor Est.....	163.778	73.357	-55,2%	67.846	19.310	-71,5%
Maldiva.....	10.922.752	8.188.824	-25,0%	39.341.854	21.333.226	-45,8%
Myanmar.....	311.501.254	250.093.669	-19,7%	80.851.812	60.447.927	-25,2%
Tailandia.....	1.509.596.155	1.313.484.515	-13,0%	1.559.772.458	1.419.214.565	-9,0%
Laos.....	29.912.053	18.222.743	-39,1%	11.988.446	8.361.062	-30,3%
Vietnam.....	3.136.238.012	2.862.791.386	-8,7%	1.299.159.138	1.058.221.348	-18,5%
Cambogia.....	385.218.211	295.910.865	-23,2%	141.689.412	74.327.021	-47,5%
Indonesia.....	1.829.096.004	1.791.583.736	-2,1%	1.357.192.108	1.069.099.182	-21,2%
Malaysia.....	1.178.446.253	1.153.780.825	-2,1%	1.269.585.670	1.111.638.916	-12,4%
Brunei.....	221.869	678.893	+206,0%	63.351.472	19.597.746	-69,1%
Singapore.....	413.113.263	469.836.685	+13,7%	2.041.970.714	1.844.437.059	-9,7%
Filippine.....	295.225.493	269.506.542	-8,7%	795.029.820	570.484.280	-28,2%
Mongolia.....	46.547.318	24.916.928	-46,5%	48.442.704	27.104.892	-44,0%
Cina.....	31.662.614.553	32.144.396.888	+1,5%	12.969.311.465	12.887.471.525	-0,6%
Corea del Nord.....	10.827	54.935	+407,4%	125.490	146.243	+16,5%
Corea del Sud.....	3.729.888.998	3.135.421.568	-15,9%	4.860.257.170	4.685.069.806	-3,6%
Giappone.....	4.113.455.544	3.645.340.212	-11,4%	7.711.101.075	7.125.290.846	-7,6%
Taiwan.....	1.989.200.108	1.621.839.136	-18,5%	1.446.319.438	1.455.720.586	+0,7%
Hong Kong.....	333.042.214	304.464.531	-8,6%	5.750.706.723	4.278.405.759	-25,6%
Macao.....	8.172.267	7.320.437	-10,4%	270.050.350	253.336.235	-6,2%
<i>Asia Orientale.....</i>	<i>50.982.586.926</i>	<i>49.317.906.675</i>	<i>-3,3%</i>	<i>41.716.315.165</i>	<i>37.969.727.534</i>	<i>-9,0%</i>
<b>Asia.....</b>	<b>78.180.318.346</b>	<b>72.389.490.123</b>	<b>-7,4%</b>	<b>66.291.171.425</b>	<b>58.351.179.353</b>	<b>-12,0%</b>
Australia.....	507.979.991	340.383.355	-33,0%	4.002.928.919	3.691.475.146	-7,8%
Papuasias-Nuova Guinea.....	71.093.785	95.710.837	+34,6%	51.863.335	27.284.036	-47,4%
Oceania Australiana.....	0	0	-	0	0	-
Nauru.....	0	0	-	1.456	26.956	+1.751,4%
Nuova Zelanda.....	201.405.267	174.528.183	-13,3%	569.864.630	544.638.019	-4,4%
Isole Salomone.....	52.864.724	44.097.403	-16,6%	313.237	125.477	-59,9%
Tuvalu.....	7.367	24.335	+230,3%	60.040	96.404	+60,6%
Nuova Caledonia e dipendenze.....	3.125.394	1.472.079	-52,9%	48.849.807	47.652.596	-2,5%



TAB. CE.04.04 - Import ed export per area geografica e paese  
Italia - Anni 2019 e 2020 - valori in euro

	Import 2019	Import 2020	Variazione import 2020/19	Export 2019	Export 2020	Variazione export 2020/19
Oceania Americana.....	0	0	-	0	0	-
Isole Wallis e Futuna.....	0	3.157	-	80.889	58.907	-27,2%
Kiribati.....	0	347.820	-	17.986	7.490	-58,4%
Pitcairn.....	0	0	-	107.781	0	-100,0%
Oceania Neo-Zelandese.....	0	0	-	0	0	-
Figi.....	52.559	9.757.427	+18.464,7%	5.548.903	4.643.306	-16,3%
Vanuatu.....	43.680	21.535	-50,7%	482.207	596.119	+23,6%
Tonga.....	24.359	18.934	-22,3%	325.441	212.302	-34,8%
Samoa Occidentali.....	59.828	3.849	-93,6%	260.715	208.021	-20,2%
Marianne Settentrionali.....	58.679	85.137	+45,1%	1.509.338	273.484	-81,9%
Polinesia Francese.....	2.526.907	589.759	-76,7%	30.059.234	29.991.931	-0,2%
Federazione Stati Micronesia.....	0	0	-	13.935	0	-100,0%
Isole Marshall.....	153.180	13.000.000	+8.386,7%	59.692.085	60.963.252	+2,1%
Palau.....	0	0	-	144.117	6.050.257	+4.098,2%
Samoa Americane.....	11.855	4.048	-65,9%	171.951	105.452	-38,7%
Guam.....	246.730	263.768	+6,9%	8.059.368	4.332.332	-46,2%
Isole minori lontane degli US.....	3.484	0	-100,0%	127.606	47.543	-62,7%
Isola Cocos.....	1.072	0	-100,0%	41.903	0	-100,0%
Isola Christmas.....	0	0	-	2.500	0	-100,0%
Isole Mc Donald.....	0	0	-	0	0	-
Isole Norfolk.....	0	0	-	29.298	0	-100,0%
Isole Cook.....	3.000	84.069	+2.702,3%	22.023.096	80.045	-99,6%
Isole Niue.....	0	68.271	-	36.936	0	-100,0%
Isole Tokelau.....	19.540	30.626	+56,7%	136.857	52.683	-61,5%
Regioni Polari.....	0	0	-	0	0	-
<b>Oceania.....</b>	<b>839.681.401</b>	<b>680.494.592</b>	<b>-19,0%</b>	<b>4.802.753.570</b>	<b>4.418.921.758</b>	<b>-8,0%</b>
Antartide.....	0	0	-	0	0	-
Isola Bouvet.....	0	0	-	0	0	-
Georgia del sud, Sandwich.....	0	0	-	7.446	0	-100,0%
Terre Australi francesi.....	0	0	-	55.136	48.559	-11,9%
Provviste e dotazioni di bordo.....	0	0	-	0	0	-
Provviste e dotazioni di bord. ....	0	0	-	1.425.785.581	721.046.250	-49,4%
Paesi e territori non determi. ....	0	0	-	0	0	-
Paesi e territori non determi. ....	1.145.597.129	1.212.587.436	+5,8%	3.822.673.910	3.733.179.351	-2,3%
Punti e depositi franchi.....	0	0	-	0	0	-
Paesi e territori non specifi. ....	0	0	-	5.875.005	0	-100,0%
Paesi e territori non specifi. ....	0	0	-	0	0	-
<b>Altre destinazioni.....</b>	<b>1.145.597.129</b>	<b>1.212.587.436</b>	<b>+5,8%</b>	<b>5.254.397.078</b>	<b>4.454.274.160</b>	<b>-15,2%</b>
<b>Oceania e Altri territori.....</b>	<b>1.985.278.530</b>	<b>1.893.082.028</b>	<b>-4,6%</b>	<b>10.057.150.648</b>	<b>8.873.195.918</b>	<b>-11,8%</b>
<b>Tutti i paesi.....</b>	<b>424.236.226.652</b>	<b>369.969.407.829</b>	<b>-12,8%</b>	<b>480.352.083.928</b>	<b>433.559.307.028</b>	<b>-9,7%</b>

Fonte: Coeweb - ISTAT

Elaborazione: SIMET - Camera di commercio della Romagna - Forlì-Cesena e Rimini

TAB. CE.04.05.01 - Import ed export per area geografica - Agricoltura, silvicoltura e pesca  
Italia - Anni 2019 e 2020 - valori in euro

	Import 2019	Import 2020	Variazione import 2020/19	Export 2019	Export 2020	Variazione export 2020/19
Unione Europea a 27.....	8.331.051.997	8.161.339.752	-2,0%	5.224.652.239	5.332.681.704	+2,1%
Altri Paesi d'Europa.....	1.149.691.026	1.004.626.374	-12,6%	816.416.257	856.276.208	+4,9%
Africa Settentrionale.....	196.648.992	178.307.960	-9,3%	123.728.482	134.637.401	+8,8%
Altri Paesi Africani.....	514.006.385	539.474.062	+5,0%	25.300.056	17.951.739	-29,0%
America Settentrionale.....	1.324.824.247	1.487.034.888	+12,2%	127.206.385	110.181.766	-13,4%
America Centro-Meridionale.....	1.922.267.510	1.984.055.396	+3,2%	77.080.207	83.794.728	+8,7%
Medio Oriente.....	108.186.586	140.857.645	+30,2%	274.869.077	219.868.818	-20,0%
Asia Centrale.....	236.665.133	197.849.588	-16,4%	89.356.086	61.959.735	-30,7%
Asia Orientale.....	803.233.183	665.937.907	-17,1%	155.938.537	140.652.801	-9,8%
Oceania.....	181.541.962	112.630.400	-38,0%	19.463.013	23.588.437	+21,2%
Altre destinazioni.....	0	0	-	86.915	97.341	+12,0%
<b>Tutti i paesi.....</b>	<b>14.768.117.021</b>	<b>14.472.113.972</b>	<b>-2,0%</b>	<b>6.934.097.254</b>	<b>6.981.690.678</b>	<b>+0,7%</b>

Fonte: Coeweb - ISTAT

Elaborazione: SIMET - Camera di commercio della Romagna - Forlì-Cesena e Rimini

TAB. CE.04.05.02 - Import ed export per area geografica - Estrazione di minerali  
Italia - Anni 2019 e 2020 - valori in euro

	Import 2019	Import 2020	Variazione import 2020/19	Export 2019	Export 2020	Variazione export 2020/19
Unione Europea a 27.....	2.195.141.625	856.702.574	-61,0%	385.408.596	495.904.606	+28,7%
Altri Paesi d'Europa.....	11.452.592.907	6.831.015.329	-40,4%	127.114.240	120.541.074	-5,2%
Africa Settentrionale.....	8.795.792.315	4.742.110.667	-46,1%	51.031.011	37.809.107	-25,9%
Altri Paesi Africani.....	3.098.550.962	1.686.221.576	-45,6%	3.677.853	2.834.724	-22,9%
America Settentrionale.....	1.733.135.304	1.447.788.852	-16,5%	44.954.983	42.267.058	-6,0%
America Centro-Meridionale.....	1.087.671.227	681.472.651	-37,3%	11.110.266	8.509.586	-23,4%
Medio Oriente.....	12.799.553.565	8.006.493.519	-37,4%	32.696.773	33.873.463	+3,6%
Asia Centrale.....	1.961.635.847	1.156.832.459	-41,0%	55.111.313	27.313.015	-50,4%
Asia Orientale.....	103.136.482	58.519.847	-43,3%	247.391.106	165.851.729	-33,0%
Oceania.....	124.237.995	82.533.989	-33,6%	3.048.276	5.274.731	+73,0%
Altre destinazioni.....	7.540	0	-100,0%	5.408	0	-100,0%
<b>Tutti i paesi.....</b>	<b>43.351.455.769</b>	<b>25.549.691.463</b>	<b>-41,1%</b>	<b>961.549.825</b>	<b>940.179.093</b>	<b>-2,2%</b>

Fonte: Coeweb - ISTAT

Elaborazione: SIMET - Camera di commercio della Romagna - Forlì-Cesena e Rimini

TAB. CE.04.05.03 - Import ed export per area geografica - Alimentari, bevande e tabacco  
Italia - Anni 2019 e 2020 - valori in euro

	Import 2019	Import 2020	Variazione import 2020/19	Export 2019	Export 2020	Variazione export 2020/19
Unione Europea a 27.....	23.283.608.479	21.371.255.672	-8,2%	20.327.028.404	20.209.450.522	-0,6%
Altri Paesi d'Europa.....	1.653.545.536	1.590.174.368	-3,8%	6.130.761.652	6.477.408.623	+5,7%
Africa Settentrionale.....	557.523.662	584.822.555	+4,9%	357.229.008	346.286.705	-3,1%
Altri Paesi Africani.....	515.846.137	451.624.268	-12,4%	395.452.518	351.771.575	-11,0%
America Settentrionale.....	406.698.892	388.179.697	-4,6%	5.401.453.403	5.748.897.208	+6,4%
America Centro-Meridionale.....	1.767.153.321	1.697.883.305	-3,9%	557.596.512	538.821.451	-3,4%
Medio Oriente.....	49.825.738	29.797.867	-40,2%	1.078.941.990	1.081.331.576	+0,2%
Asia Centrale.....	336.928.513	318.518.246	-5,5%	103.059.632	85.185.408	-17,3%
Asia Orientale.....	1.853.941.959	1.985.428.762	+7,1%	3.348.534.811	3.581.084.007	+6,9%
Oceania.....	162.835.092	151.003.241	-7,3%	672.728.562	711.450.102	+5,8%

TAB. CE.04.05.03 - Import ed export per area geografica - Alimentari, bevande e tabacco  
Italia - Anni 2019 e 2020 - valori in euro

	Import 2019	Import 2020	Variazione import 2020/19	Export 2019	Export 2020	Variazione export 2020/19
Altre destinazioni.....	13.993.307	4.848.558	-65,4%	26.612.736	11.082.399	-58,4%
<b>Tutti i paesi.....</b>	<b>30.601.900.636</b>	<b>28.573.536.539</b>	<b>-6,6%</b>	<b>38.399.399.228</b>	<b>39.142.769.576</b>	<b>+1,9%</b>

Fonte: Coeweb - ISTAT

Elaborazione: SIMET - Camera di commercio della Romagna - Forlì-Cesena e Rimini

TAB. CE.04.05.04 - Import ed export per area geografica - Tessili  
Italia - Anni 2019 e 2020 - valori in euro

	Import 2019	Import 2020	Variazione import 2020/19	Export 2019	Export 2020	Variazione export 2020/19
Unione Europea a 27.....	2.629.360.936	2.227.789.689	-15,3%	5.477.122.206	4.503.899.186	-17,8%
Altri Paesi d'Europa.....	935.406.800	927.543.448	-0,8%	1.446.948.322	1.205.344.619	-16,7%
Africa Settentrionale.....	191.415.822	144.711.693	-24,4%	552.471.950	460.036.853	-16,7%
Altri Paesi Africani.....	30.483.924	31.434.014	+3,1%	63.958.320	55.696.467	-12,9%
America Settentrionale.....	58.633.483	58.591.954	-0,1%	538.713.626	398.053.234	-26,1%
America Centro-Meridionale.....	76.444.746	48.837.396	-36,1%	183.273.324	130.594.994	-28,7%
Medio Oriente.....	17.015.673	16.408.112	-3,6%	180.949.127	127.514.904	-29,5%
Asia Centrale.....	654.415.691	539.705.177	-17,5%	160.460.617	141.981.460	-11,5%
Asia Orientale.....	2.162.683.282	4.347.266.489	+101,0%	1.328.928.219	947.367.162	-28,7%
Oceania.....	35.609.647	18.849.453	-47,1%	34.802.432	37.238.702	+7,0%
Altre destinazioni.....	1.352	2.568	+89,9%	57.438	31.198	-45,7%
<b>Tutti i paesi.....</b>	<b>6.791.471.356</b>	<b>8.361.139.993</b>	<b>+23,1%</b>	<b>9.967.685.581</b>	<b>8.007.758.779</b>	<b>-19,7%</b>

Fonte: Coeweb - ISTAT

Elaborazione: SIMET - Camera di commercio della Romagna - Forlì-Cesena e Rimini

TAB. CE.04.05.05 - Import ed export per area geografica - Abbigliamento  
Italia - Anni 2019 e 2020 - valori in euro

	Import 2019	Import 2020	Variazione import 2020/19	Export 2019	Export 2020	Variazione export 2020/19
Unione Europea a 27.....	6.736.480.840	5.615.554.300	-16,6%	10.010.506.023	8.208.335.891	-18,0%
Altri Paesi d'Europa.....	1.768.333.897	1.603.249.499	-9,3%	6.154.457.309	5.063.213.685	-17,7%
Africa Settentrionale.....	668.173.680	537.523.913	-19,6%	149.859.236	117.439.229	-21,6%
Altri Paesi Africani.....	57.089.940	53.026.449	-7,1%	92.013.204	84.604.648	-8,1%
America Settentrionale.....	84.294.430	74.081.291	-12,1%	2.002.096.078	1.479.628.759	-26,1%
America Centro-Meridionale.....	33.965.985	25.458.300	-25,0%	167.263.375	110.321.125	-34,0%
Medio Oriente.....	67.825.598	59.897.035	-11,7%	557.208.243	415.587.250	-25,4%
Asia Centrale.....	2.284.122.521	1.861.665.692	-18,5%	113.483.911	89.487.402	-21,1%
Asia Orientale.....	3.497.800.200	3.183.229.479	-9,0%	4.325.296.930	3.707.485.336	-14,3%
Oceania.....	1.851.081	1.972.486	+6,6%	108.538.677	86.467.862	-20,3%
Altre destinazioni.....	1.786.351	2.683.553	+50,2%	11.920.399	5.322.746	-55,3%
<b>Tutti i paesi.....</b>	<b>15.201.724.523</b>	<b>13.018.341.997</b>	<b>-14,4%</b>	<b>23.692.643.385</b>	<b>19.367.893.933</b>	<b>-18,3%</b>

Fonte: Coeweb - ISTAT

Elaborazione: SIMET - Camera di commercio della Romagna - Forlì-Cesena e Rimini

TAB. CE.04.05.06 - Import ed export per area geografica - Pelle, calzature e accessori  
Italia - Anni 2019 e 2020 - valori in euro

	Import 2019	Import 2020	Variazione import 2020/19	Export 2019	Export 2020	Variazione export 2020/19
Unione Europea a 27.....	4.832.472.739	4.117.555.708	-14,8%	8.408.967.930	6.896.274.049	-18,0%
Altri Paesi d'Europa.....	1.756.293.052	1.404.138.119	-20,1%	7.669.267.722	5.819.798.928	-24,1%
Africa Settentrionale.....	371.164.473	280.305.018	-24,5%	239.841.965	170.028.798	-29,1%
Altri Paesi Africani.....	111.256.311	59.309.939	-46,7%	64.387.783	51.817.699	-19,5%
America Settentrionale.....	156.870.961	116.807.583	-25,5%	2.019.707.555	1.443.031.028	-28,6%
America Centro-Meridionale.....	283.303.931	208.885.733	-26,3%	233.084.659	157.593.001	-32,4%
Medio Oriente.....	32.853.718	25.411.137	-22,7%	432.720.794	326.768.030	-24,5%
Asia Centrale.....	385.375.710	276.839.941	-28,2%	135.120.274	95.848.610	-29,1%
Asia Orientale.....	2.590.786.467	2.050.709.162	-20,8%	4.322.394.082	3.690.950.668	-14,6%
Oceania.....	83.042.209	54.981.884	-33,8%	135.497.675	104.172.355	-23,1%
Altre destinazioni.....	6.484.289	8.845.475	+36,4%	26.146.228	9.549.114	-63,5%
<b>Tutti i paesi.....</b>	<b>10.609.903.860</b>	<b>8.603.789.699</b>	<b>-18,9%</b>	<b>23.687.136.667</b>	<b>18.765.832.280</b>	<b>-20,8%</b>

Fonte: Coeweb - ISTAT

Elaborazione: SIMET - Camera di commercio della Romagna - Forlì-Cesena e Rimini

TAB. CE.04.05.07 - Import ed export per area geografica - Legno e prodotti in legno  
Italia - Anni 2019 e 2020 - valori in euro

	Import 2019	Import 2020	Variazione import 2020/19	Export 2019	Export 2020	Variazione export 2020/19
Unione Europea a 27.....	2.580.138.551	2.390.420.198	-7,4%	1.152.165.597	988.703.309	-14,2%
Altri Paesi d'Europa.....	290.041.082	240.332.779	-17,1%	327.216.129	283.760.289	-13,3%
Africa Settentrionale.....	14.443.688	9.996.744	-30,8%	78.709.096	55.471.610	-29,5%
Altri Paesi Africani.....	102.782.866	88.359.126	-14,0%	31.833.172	25.964.622	-18,4%
America Settentrionale.....	56.365.210	43.554.607	-22,7%	170.647.040	142.244.331	-16,6%
America Centro-Meridionale.....	55.745.322	41.767.228	-25,1%	36.104.369	31.569.009	-12,6%
Medio Oriente.....	1.482.085	2.276.219	+53,6%	116.554.243	93.694.499	-19,6%
Asia Centrale.....	4.688.623	3.982.133	-15,1%	16.112.115	12.462.986	-22,6%
Asia Orientale.....	227.125.050	188.472.100	-17,0%	123.647.026	107.318.684	-13,2%
Oceania.....	576.405	859.205	+49,1%	22.363.558	19.827.969	-11,3%
Altre destinazioni.....	0	4.958	-	0	5.470	-
<b>Tutti i paesi.....</b>	<b>3.333.388.882</b>	<b>3.010.025.297</b>	<b>-9,7%</b>	<b>2.075.352.345</b>	<b>1.761.022.778</b>	<b>-15,1%</b>

Fonte: Coeweb - ISTAT

Elaborazione: SIMET - Camera di commercio della Romagna - Forlì-Cesena e Rimini

TAB. CE.04.05.08 - Import ed export per area geografica - Carta e stampa  
Italia - Anni 2019 e 2020 - valori in euro

	Import 2019	Import 2020	Variazione import 2020/19	Export 2019	Export 2020	Variazione export 2020/19
Unione Europea a 27.....	5.142.510.263	4.214.837.744	-18,0%	4.547.605.139	4.039.058.698	-11,2%
Altri Paesi d'Europa.....	428.163.413	351.334.869	-17,9%	1.039.997.188	937.324.695	-9,9%
Africa Settentrionale.....	9.346.655	7.361.412	-21,2%	242.220.641	231.976.116	-4,2%
Altri Paesi Africani.....	10.145.462	12.308.477	+21,3%	120.202.388	113.929.370	-5,2%
America Settentrionale.....	575.548.459	445.351.355	-22,6%	221.354.529	221.951.197	+0,3%
America Centro-Meridionale.....	963.451.812	734.442.485	-23,8%	196.597.028	152.330.939	-22,5%
Medio Oriente.....	6.744.067	4.130.517	-38,8%	216.397.285	189.580.772	-12,4%
Asia Centrale.....	18.877.921	16.445.208	-12,9%	70.101.138	65.954.876	-5,9%
Asia Orientale.....	321.119.327	264.820.092	-17,5%	228.587.819	197.127.615	-13,8%
Oceania.....	1.315.870	1.694.470	+28,8%	53.816.444	46.043.881	-14,4%

TAB. CE.04.05.08 - Import ed export per area geografica - Carta e stampa  
Italia - Anni 2019 e 2020 - valori in euro

	Import 2019	Import 2020	Variazione import 2020/19	Export 2019	Export 2020	Variazione export 2020/19
Altre destinazioni.....	0	1.797	-	142.520	80.985	-43,2%
<b>Tutti i paesi.....</b>	<b>7.477.223.249</b>	<b>6.052.728.426</b>	<b>-19,1%</b>	<b>6.937.022.119</b>	<b>6.195.359.144</b>	<b>-10,7%</b>

Fonte: Coeweb - ISTAT

Elaborazione: SIMET - Camera di commercio della Romagna - Forlì-Cesena e Rimini

TAB. CE.04.05.09 - Import ed export per area geografica - Coke e prodotti petroliferi  
Italia - Anni 2019 e 2020 - valori in euro

	Import 2019	Import 2020	Variazione import 2020/19	Export 2019	Export 2020	Variazione export 2020/19
Unione Europea a 27.....	3.006.976.519	1.895.795.722	-37,0%	6.278.112.624	3.286.465.094	-47,7%
Altri Paesi d'Europa.....	2.127.721.872	1.393.127.993	-34,5%	2.252.420.286	1.226.598.424	-45,5%
Africa Settentrionale.....	1.216.983.029	819.291.848	-32,7%	2.391.930.285	1.372.902.226	-42,6%
Altri Paesi Africani.....	12.727.752	45.235.854	+255,4%	382.673.060	483.701.782	+26,4%
America Settentrionale.....	231.812.614	233.204.167	+0,6%	891.785.097	575.711.404	-35,4%
America Centro-Meridionale.....	12.989.396	476.782	-96,3%	215.869.762	151.992.220	-29,6%
Medio Oriente.....	1.727.001.571	989.048.714	-42,7%	742.497.462	317.354.833	-57,3%
Asia Centrale.....	438.547.711	222.938.015	-49,2%	39.241.620	17.889.017	-54,4%
Asia Orientale.....	138.131.357	44.950.333	-67,5%	205.586.698	337.170.863	+64,0%
Oceania.....	0	38.400	-	4.837.023	4.261.696	-11,9%
Altre destinazioni.....	0	23.020	-	0	2.008	-
<b>Tutti i paesi.....</b>	<b>8.912.891.821</b>	<b>5.644.130.848</b>	<b>-36,7%</b>	<b>13.404.953.917</b>	<b>7.774.049.567</b>	<b>-42,0%</b>

Fonte: Coeweb - ISTAT

Elaborazione: SIMET - Camera di commercio della Romagna - Forlì-Cesena e Rimini

TAB. CE.04.05.10 - Import ed export per area geografica - Prodotti chimici  
Italia - Anni 2019 e 2020 - valori in euro

	Import 2019	Import 2020	Variazione import 2020/19	Export 2019	Export 2020	Variazione export 2020/19
Unione Europea a 27.....	27.413.891.481	25.841.077.495	-5,7%	17.604.301.418	16.417.219.808	-6,7%
Altri Paesi d'Europa.....	3.312.482.156	3.391.444.449	+2,4%	4.241.557.189	4.077.503.700	-3,9%
Africa Settentrionale.....	433.073.042	366.955.382	-15,3%	735.617.704	671.240.825	-8,8%
Altri Paesi Africani.....	56.032.414	43.698.513	-22,0%	376.515.168	353.611.778	-6,1%
America Settentrionale.....	1.186.406.149	1.143.497.802	-3,6%	1.970.261.494	1.954.773.602	-0,8%
America Centro-Meridionale.....	403.314.695	304.847.260	-24,4%	1.092.887.028	1.031.476.566	-5,6%
Medio Oriente.....	1.022.565.814	686.317.200	-32,9%	1.222.941.809	1.069.933.544	-12,5%
Asia Centrale.....	757.459.323	728.209.128	-3,9%	630.613.365	598.494.671	-5,1%
Asia Orientale.....	3.633.005.690	3.716.141.440	+2,3%	2.824.689.390	2.982.030.285	+5,6%
Oceania.....	24.857.237	33.080.276	+33,1%	180.859.670	186.167.850	+2,9%
Altre destinazioni.....	476.299	733.918	+54,1%	24.693.712	9.496.160	-61,5%
<b>Tutti i paesi.....</b>	<b>38.243.564.300</b>	<b>36.256.002.863</b>	<b>-5,2%</b>	<b>30.904.937.947</b>	<b>29.351.948.789</b>	<b>-5,0%</b>

Fonte: Coeweb - ISTAT

Elaborazione: SIMET - Camera di commercio della Romagna - Forlì-Cesena e Rimini

TAB. CE.04.05.11 - Import ed export per area geografica - Prodotti farmaceutici  
Italia - Anni 2019 e 2020 - valori in euro

	Import 2019	Import 2020	Variazione import 2020/19	Export 2019	Export 2020	Variazione export 2020/19
Unione Europea a 27.....	19.849.116.626	21.409.837.435	+7,9%	16.699.707.326	18.301.746.399	+9,6%
Altri Paesi d'Europa.....	3.661.633.128	3.321.370.795	-9,3%	5.551.201.995	5.239.054.668	-5,6%
Africa Settentrionale.....	2.862.932	2.333.926	-18,5%	122.732.750	112.273.670	-8,5%
Altri Paesi Africani.....	499.346	367.438	-26,4%	118.539.915	117.892.378	-0,5%
America Settentrionale.....	4.201.759.367	3.197.501.784	-23,9%	6.139.738.384	6.190.811.942	+0,8%
America Centro-Meridionale.....	30.814.767	32.026.744	+3,9%	714.070.656	734.495.135	+2,9%
Medio Oriente.....	22.333.781	19.403.172	-13,1%	369.068.311	362.292.598	-1,8%
Asia Centrale.....	128.538.638	157.907.026	+22,8%	275.258.902	230.077.294	-16,4%
Asia Orientale.....	1.049.462.772	1.420.241.160	+35,3%	2.389.487.952	2.339.391.399	-2,1%
Oceania.....	9.274.959	9.149.663	-1,4%	309.897.505	299.169.046	-3,5%
Altre destinazioni.....	6.000	0	-100,0%	0	0	-
<b>Tutti i paesi.....</b>	<b>28.956.302.316</b>	<b>29.570.139.143</b>	<b>+2,1%</b>	<b>32.689.703.696</b>	<b>33.927.204.529</b>	<b>+3,8%</b>

Fonte: Coeweb - ISTAT

Elaborazione: SIMET - Camera di commercio della Romagna - Forlì-Cesena e Rimini

TAB. CE.04.05.12 - Import ed export per area geografica - Gomma e plastica  
Italia - Anni 2019 e 2020 - valori in euro

	Import 2019	Import 2020	Variazione import 2020/19	Export 2019	Export 2020	Variazione export 2020/19
Unione Europea a 27.....	7.336.311.923	6.554.686.987	-10,7%	11.524.525.498	10.516.141.429	-8,7%
Altri Paesi d'Europa.....	962.839.822	930.154.534	-3,4%	2.210.919.710	2.061.751.425	-6,7%
Africa Settentrionale.....	147.836.447	133.386.873	-9,8%	464.287.547	435.368.475	-6,2%
Altri Paesi Africani.....	4.918.829	3.016.216	-38,7%	162.239.374	148.498.791	-8,5%
America Settentrionale.....	203.487.015	185.487.893	-8,8%	794.448.069	752.780.132	-5,2%
America Centro-Meridionale.....	46.681.306	40.041.222	-14,2%	471.254.309	443.261.043	-5,9%
Medio Oriente.....	121.365.349	105.191.703	-13,3%	364.129.124	348.815.096	-4,2%
Asia Centrale.....	191.805.630	171.331.433	-10,7%	170.689.120	139.526.718	-18,3%
Asia Orientale.....	1.942.211.165	1.900.471.416	-2,1%	650.095.907	650.751.050	+0,1%
Oceania.....	2.673.668	2.972.190	+11,2%	120.142.473	126.156.449	+5,0%
Altre destinazioni.....	270.667	214.472	-20,8%	238.090	116.943	-50,9%
<b>Tutti i paesi.....</b>	<b>10.960.401.821</b>	<b>10.026.954.939</b>	<b>-8,5%</b>	<b>16.932.969.221</b>	<b>15.623.167.551</b>	<b>-7,7%</b>

Fonte: Coeweb - ISTAT

Elaborazione: SIMET - Camera di commercio della Romagna - Forlì-Cesena e Rimini

TAB. CE.04.05.13 - Import ed export per area geografica - Minerali non metalliferi  
Italia - Anni 2019 e 2020 - valori in euro

	Import 2019	Import 2020	Variazione import 2020/19	Export 2019	Export 2020	Variazione export 2020/19
Unione Europea a 27.....	2.766.794.788	2.498.119.897	-9,7%	5.563.392.909	5.271.373.273	-5,2%
Altri Paesi d'Europa.....	387.797.102	359.178.065	-7,4%	1.411.508.190	1.326.227.114	-6,0%
Africa Settentrionale.....	52.911.348	39.813.392	-24,8%	178.099.834	153.482.709	-13,8%
Altri Paesi Africani.....	3.634.334	3.312.134	-8,9%	144.696.743	119.731.417	-17,3%
America Settentrionale.....	216.134.816	167.271.271	-22,6%	1.462.378.413	1.326.850.334	-9,3%
America Centro-Meridionale.....	19.189.610	12.186.284	-36,5%	292.688.948	247.015.047	-15,6%
Medio Oriente.....	32.510.260	30.141.869	-7,3%	596.644.023	554.610.029	-7,0%
Asia Centrale.....	87.516.450	76.195.683	-12,9%	103.094.548	72.788.729	-29,4%
Asia Orientale.....	718.836.686	600.539.392	-16,5%	632.438.607	541.230.560	-14,4%
Oceania.....	3.910.493	11.135.270	+184,8%	160.334.843	154.162.104	-3,8%

TAB. CE.04.05.13 - Import ed export per area geografica - Minerali non metalliferi  
Italia - Anni 2019 e 2020 - valori in euro

	Import 2019	Import 2020	Variazione import 2020/19	Export 2019	Export 2020	Variazione export 2020/19
Altre destinazioni.....	85.074	6.527	-92,3%	544.531	51.760	-90,5%
<b>Tutti i paesi.....</b>	<b>4.289.320.961</b>	<b>3.797.899.784</b>	<b>-11,5%</b>	<b>10.545.821.589</b>	<b>9.767.523.076</b>	<b>-7,4%</b>

Fonte: Coeweb - ISTAT

Elaborazione: SIMET - Camera di commercio della Romagna - Forlì-Cesena e Rimini

TAB. CE.04.05.14 - Import ed export per area geografica - Metalli e prodotti in metallo  
Italia - Anni 2019 e 2020 - valori in euro

	Import 2019	Import 2020	Variazione import 2020/19	Export 2019	Export 2020	Variazione export 2020/19
Unione Europea a 27.....	22.137.125.891	19.495.284.045	-11,9%	32.268.611.075	28.360.535.521	-12,1%
Altri Paesi d'Europa.....	8.502.299.277	6.733.843.848	-20,8%	9.183.855.823	11.052.272.082	+20,3%
Africa Settentrionale.....	525.243.143	522.330.050	-0,6%	1.478.206.236	1.215.191.016	-17,8%
Altri Paesi Africani.....	2.212.930.037	1.853.921.319	-16,2%	425.791.065	435.640.111	+2,3%
America Settentrionale.....	1.563.576.892	1.568.083.659	+0,3%	3.076.300.141	2.874.697.117	-6,6%
America Centro-Meridionale.....	1.908.600.369	1.731.170.520	-9,3%	964.560.734	900.784.644	-6,6%
Medio Oriente.....	573.595.222	4.465.202.273	+678,5%	1.697.345.246	1.486.081.124	-12,4%
Asia Centrale.....	1.354.397.263	1.035.552.620	-23,5%	664.575.189	459.911.519	-30,8%
Asia Orientale.....	5.445.837.244	4.282.824.924	-21,4%	1.484.068.214	1.641.556.691	+10,6%
Oceania.....	101.228.710	99.792.806	-1,4%	239.368.598	226.288.924	-5,5%
Altre destinazioni.....	253.718	214.187	-15,6%	225.016	37.204.024	+16.433,9%
<b>Tutti i paesi.....</b>	<b>44.325.087.766</b>	<b>41.788.220.251</b>	<b>-5,7%</b>	<b>51.482.907.337</b>	<b>48.690.162.773</b>	<b>-5,4%</b>

Fonte: Coeweb - ISTAT

Elaborazione: SIMET - Camera di commercio della Romagna - Forlì-Cesena e Rimini

TAB. CE.04.05.15 - Import ed export per area geografica - Macchinari  
Italia - Anni 2019 e 2020 - valori in euro

	Import 2019	Import 2020	Variazione import 2020/19	Export 2019	Export 2020	Variazione export 2020/19
Unione Europea a 27.....	48.420.603.743	45.092.381.186	-6,9%	57.966.653.161	51.826.251.668	-10,6%
Altri Paesi d'Europa.....	5.681.992.926	4.740.502.130	-16,6%	15.674.838.329	14.446.080.155	-7,8%
Africa Settentrionale.....	474.616.130	447.728.370	-5,7%	3.827.041.280	3.302.344.784	-13,7%
Altri Paesi Africani.....	34.270.345	23.478.208	-31,5%	2.291.664.267	1.802.169.621	-21,4%
America Settentrionale.....	3.507.739.120	3.429.435.809	-2,2%	12.293.873.208	11.589.203.777	-5,7%
America Centro-Meridionale.....	554.290.021	588.972.854	+6,3%	5.811.506.946	4.837.526.598	-16,8%
Medio Oriente.....	220.894.616	209.903.433	-5,0%	6.451.282.136	6.012.325.294	-6,8%
Asia Centrale.....	634.384.145	706.308.365	+11,3%	3.734.100.560	2.564.309.699	-31,3%
Asia Orientale.....	18.713.362.144	17.823.229.038	-4,8%	12.760.102.660	11.478.362.777	-10,0%
Oceania.....	44.920.748	39.308.446	-12,5%	1.769.189.372	1.631.461.784	-7,8%
Altre destinazioni.....	2.060.372	1.784.948	-13,4%	1.345.339	423.640	-68,5%
<b>Tutti i paesi.....</b>	<b>78.289.134.310</b>	<b>73.103.032.787</b>	<b>-6,6%</b>	<b>122.581.597.258</b>	<b>109.490.459.797</b>	<b>-10,7%</b>

Fonte: Coeweb - ISTAT

Elaborazione: SIMET - Camera di commercio della Romagna - Forlì-Cesena e Rimini

TAB. CE.04.05.16 - Import ed export per area geografica - Mezzi di trasporto  
Italia - Anni 2019 e 2020 - valori in euro

	Import 2019	Import 2020	Variazione import 2020/19	Export 2019	Export 2020	Variazione export 2020/19
Unione Europea a 27.....	37.270.121.625	28.298.559.489	-24,1%	26.524.391.999	22.711.170.728	-14,4%
Altri Paesi d'Europa.....	6.095.239.922	3.760.839.412	-38,3%	7.153.975.130	6.032.904.188	-15,7%
Africa Settentrionale.....	793.011.060	689.053.271	-13,1%	461.534.116	923.025.201	+100,0%
Altri Paesi Africani.....	29.797.264	30.716.566	+3,1%	446.411.408	453.478.080	+1,6%
America Settentrionale.....	1.805.359.536	1.246.513.799	-31,0%	8.610.613.717	8.147.509.723	-5,4%
America Centro-Meridionale.....	182.080.449	230.032.519	+26,3%	1.891.232.609	1.595.630.574	-15,6%
Medio Oriente.....	65.605.003	62.639.623	-4,5%	937.778.578	1.026.805.291	+9,5%
Asia Centrale.....	277.960.136	155.782.163	-44,0%	309.239.486	179.389.517	-42,0%
Asia Orientale.....	3.850.319.373	3.337.183.709	-13,3%	3.268.422.328	2.833.253.190	-13,3%
Oceania.....	42.933.114	48.340.945	+12,6%	702.153.644	483.379.559	-31,2%
Altre destinazioni.....	156.601	70.360	-55,1%	25.667	4.750	-81,5%
<b>Tutti i paesi.....</b>	<b>50.412.584.083</b>	<b>37.859.731.856</b>	<b>-24,9%</b>	<b>50.305.778.682</b>	<b>44.386.550.801</b>	<b>-11,8%</b>

Fonte: Coeweb - ISTAT

Elaborazione: SIMET - Camera di commercio della Romagna - Forlì-Cesena e Rimini

TAB. CE.04.05.17 - Import ed export per area geografica - Mobili  
Italia - Anni 2019 e 2020 - valori in euro

	Import 2019	Import 2020	Variazione import 2020/19	Export 2019	Export 2020	Variazione export 2020/19
Unione Europea a 27.....	1.246.793.511	1.124.176.999	-9,8%	4.611.430.033	4.224.054.542	-8,4%
Altri Paesi d'Europa.....	184.597.779	167.638.703	-9,2%	1.918.465.526	1.601.320.460	-16,5%
Africa Settentrionale.....	5.304.193	7.486.667	+41,1%	116.314.349	92.672.605	-20,3%
Altri Paesi Africani.....	388.370	492.743	+26,9%	115.116.694	88.705.005	-22,9%
America Settentrionale.....	11.254.125	9.671.276	-14,1%	1.249.212.268	1.209.941.919	-3,1%
America Centro-Meridionale.....	7.959.445	7.494.461	-5,8%	192.417.324	141.433.210	-26,5%
Medio Oriente.....	5.769.285	6.230.321	+8,0%	657.231.673	530.906.426	-19,2%
Asia Centrale.....	11.137.927	9.520.622	-14,5%	94.908.120	69.436.962	-26,8%
Asia Orientale.....	674.460.155	597.285.875	-11,4%	940.047.840	830.382.680	-11,7%
Oceania.....	572.597	220.719	-61,5%	111.184.495	107.756.208	-3,1%
Altre destinazioni.....	0	0	-	15.358	12.203	-20,5%
<b>Tutti i paesi.....</b>	<b>2.148.237.387</b>	<b>1.930.218.386</b>	<b>-10,1%</b>	<b>10.006.343.680</b>	<b>8.896.622.220</b>	<b>-11,1%</b>

Fonte: Coeweb - ISTAT

Elaborazione: SIMET - Camera di commercio della Romagna - Forlì-Cesena e Rimini

TAB. CE.04.05.18 - Import ed export per area geografica - Altri prodotti manifatturieri  
Italia - Anni 2019 e 2020 - valori in euro

	Import 2019	Import 2020	Variazione import 2020/19	Export 2019	Export 2020	Variazione export 2020/19
Unione Europea a 27.....	7.082.820.885	5.972.812.829	-15,7%	6.595.557.647	5.667.422.627	-14,1%
Altri Paesi d'Europa.....	1.333.008.944	788.874.943	-40,8%	3.245.412.632	2.347.643.928	-27,7%
Africa Settentrionale.....	53.642.991	49.083.676	-8,5%	164.425.952	135.004.080	-17,9%
Altri Paesi Africani.....	41.734.274	29.291.811	-29,8%	226.170.374	275.378.981	+21,8%
America Settentrionale.....	529.343.779	420.319.760	-20,6%	2.703.511.182	2.304.224.939	-14,8%
America Centro-Meridionale.....	154.813.177	154.567.704	-0,2%	789.165.576	512.140.886	-35,1%
Medio Oriente.....	111.089.229	80.251.202	-27,8%	1.569.622.587	965.323.389	-38,5%
Asia Centrale.....	273.726.610	230.219.486	-15,9%	147.386.749	122.554.115	-16,8%
Asia Orientale.....	3.102.269.194	2.517.589.844	-18,8%	2.083.680.853	1.456.703.746	-30,1%
Oceania.....	14.535.808	6.462.604	-55,5%	146.270.402	159.738.618	+9,2%



TAB. CE.04.05.18 - Import ed export per area geografica - Altri prodotti manifatturieri  
Italia - Anni 2019 e 2020 - valori in euro

	Import 2019	Import 2020	Variazione import 2020/19	Export 2019	Export 2020	Variazione export 2020/19
Altre destinazioni.....	3.614.966	2.717.383	-24,8%	11.860.921	4.590.514	-61,3%
<b>Tutti i paesi.....</b>	<b>12.700.599.857</b>	<b>10.252.191.242</b>	<b>-19,3%</b>	<b>17.683.064.875</b>	<b>13.950.725.823</b>	<b>-21,1%</b>

Fonte: Coeweb - ISTAT

Elaborazione: SIMET - Camera di commercio della Romagna - Forlì-Cesena e Rimini

TAB. CE.04.05.19 - Import ed export per area geografica - Altre esportazioni  
Italia - Anni 2019 e 2020 - valori in euro

	Import 2019	Import 2020	Variazione import 2020/19	Export 2019	Export 2020	Variazione export 2020/19
Unione Europea a 27.....	9.409.198.664	8.104.934.191	-13,9%	4.277.048.260	4.406.567.345	+3,0%
Altri Paesi d'Europa.....	955.243.145	1.176.642.924	+23,2%	743.490.836	917.004.362	+23,3%
Africa Settentrionale.....	41.128.980	41.114.683	-0,0%	49.108.789	36.338.802	-26,0%
Altri Paesi Africani.....	57.240.108	47.569.112	-16,9%	30.980.734	19.256.267	-37,8%
America Settentrionale.....	902.022.269	881.493.350	-2,3%	313.863.142	228.561.365	-27,2%
America Centro-Meridionale.....	49.723.505	52.615.619	+5,8%	24.852.633	22.869.873	-8,0%
Medio Oriente.....	153.497.956	244.346.067	+59,2%	39.061.065	47.005.460	+20,3%
Asia Centrale.....	19.832.512	21.832.835	+10,1%	125.003.969	137.207.690	+9,8%
Asia Orientale.....	154.865.196	333.065.706	+115,1%	396.976.186	341.056.291	-14,1%
Oceania.....	3.763.806	5.468.145	+45,3%	8.256.908	6.315.481	-23,5%
Altre destinazioni.....	1.116.400.593	1.190.435.712	+6,6%	5.150.476.800	4.376.202.905	-15,0%
<b>Tutti i paesi.....</b>	<b>12.862.916.734</b>	<b>12.099.518.344</b>	<b>-5,9%</b>	<b>11.159.119.322</b>	<b>10.538.385.841</b>	<b>-5,6%</b>

Fonte: Coeweb - ISTAT

Elaborazione: SIMET - Camera di commercio della Romagna - Forlì-Cesena e Rimini

TAB. CE.04.06.01 - Import ed export per macrosettore - Unione Europea a 27  
Italia - Anni 2019 e 2020 - valori in euro

	Import 2019	Import 2020	Variazione import 2020/19	Export 2019	Export 2020	Variazione export 2020/19
Agricoltura, silvicoltura e p.....	8.331.051.997	8.161.339.752	-2,0%	5.224.652.239	5.332.681.704	+2,1%
Estrazione di minerali.....	2.195.141.625	856.702.574	-61,0%	385.408.596	495.904.606	+28,7%
Alimentari, bevande e tabacco.....	23.283.608.479	21.371.255.672	-8,2%	20.327.028.404	20.209.450.522	-0,6%
Tessili.....	2.629.360.936	2.227.789.689	-15,3%	5.477.122.206	4.503.899.186	-17,8%
Abbigliamento .....	6.736.480.840	5.615.554.300	-16,6%	10.010.506.023	8.208.335.891	-18,0%
Pelle, calzature e accessori.....	4.832.472.739	4.117.555.708	-14,8%	8.408.967.930	6.896.274.049	-18,0%
Legno e prodotti in legno.....	2.580.138.551	2.390.420.198	-7,4%	1.152.165.597	988.703.309	-14,2%
Carta e stampa.....	5.142.510.263	4.214.837.744	-18,0%	4.547.605.139	4.039.058.698	-11,2%
Coke e prodotti petroliferi.....	3.006.976.519	1.895.795.722	-37,0%	6.278.112.624	3.286.465.094	-47,7%
Prodotti chimici.....	27.413.891.481	25.841.077.495	-5,7%	17.604.301.418	16.417.219.808	-6,7%
Prodotti farmaceutici.....	19.849.116.626	21.409.837.435	+7,9%	16.699.707.326	18.301.746.399	+9,6%
Gomma e plastica.....	7.336.311.923	6.554.686.987	-10,7%	11.524.525.498	10.516.141.429	-8,7%
Minerali non metalliferi.....	2.766.794.788	2.498.119.897	-9,7%	5.563.392.909	5.271.373.273	-5,2%
Metalli e prodotti in metallo.....	22.137.125.891	19.495.284.045	-11,9%	32.268.611.075	28.360.535.521	-12,1%
Macchinari.....	48.420.603.743	45.092.381.186	-6,9%	57.966.653.161	51.826.251.668	-10,6%
Mezzi di trasporto.....	37.270.121.625	28.298.559.489	-24,1%	26.524.391.999	22.711.170.728	-14,4%
Mobili.....	1.246.793.511	1.124.176.999	-9,8%	4.611.430.033	4.224.054.542	-8,4%
Altri prodotti manifatturieri.....	7.082.820.885	5.972.812.829	-15,7%	6.595.557.647	5.667.422.627	-14,1%
Altre esportazioni.....	9.409.198.664	8.104.934.191	-13,9%	4.277.048.260	4.406.567.345	+3,0%
<b>Tutte le merci.....</b>	<b>241.670.521.086</b>	<b>215.243.121.912</b>	<b>-10,9%</b>	<b>245.447.188.084</b>	<b>221.663.256.399</b>	<b>-9,7%</b>

Fonte: Coeweb - ISTAT

Elaborazione: SIMET - Camera di commercio della Romagna - Forlì-Cesena e Rimini

TAB. CE.04.06.02 - Import ed export per macrosettore - Altri Paesi d'Europa  
Italia - Anni 2019 e 2020 - valori in euro

	Import 2019	Import 2020	Variazione import 2020/19	Export 2019	Export 2020	Variazione export 2020/19
Agricoltura, silvicoltura e p.....	1.149.691.026	1.004.626.374	-12,6%	816.416.257	856.276.208	+4,9%
Estrazione di minerali.....	11.452.592.907	6.831.015.329	-40,4%	127.114.240	120.541.074	-5,2%
Alimentari, bevande e tabacco.....	1.653.545.536	1.590.174.368	-3,8%	6.130.761.652	6.477.408.623	+5,7%
Tessili.....	935.406.800	927.543.448	-0,8%	1.446.948.322	1.205.344.619	-16,7%
Abbigliamento .....	1.768.333.897	1.603.249.499	-9,3%	6.154.457.309	5.063.213.685	-17,7%
Pelle, calzature e accessori.....	1.756.293.052	1.404.138.119	-20,1%	7.669.267.722	5.819.798.928	-24,1%
Legno e prodotti in legno.....	290.041.082	240.332.779	-17,1%	327.216.129	283.760.289	-13,3%
Carta e stampa.....	428.163.413	351.334.869	-17,9%	1.039.997.188	937.324.695	-9,9%
Coke e prodotti petroliferi.....	2.127.721.872	1.393.127.993	-34,5%	2.252.420.286	1.226.598.424	-45,5%
Prodotti chimici.....	3.312.482.156	3.391.444.449	+2,4%	4.241.557.189	4.077.503.700	-3,9%
Prodotti farmaceutici.....	3.661.633.128	3.321.370.795	-9,3%	5.551.201.995	5.239.054.668	-5,6%
Gomma e plastica.....	962.839.822	930.154.534	-3,4%	2.210.919.710	2.061.751.425	-6,7%
Minerali non metalliferi.....	387.797.102	359.178.065	-7,4%	1.411.508.190	1.326.227.114	-6,0%
Metalli e prodotti in metallo.....	8.502.299.277	6.733.843.848	-20,8%	9.183.855.823	11.052.272.082	+20,3%
Macchinari.....	5.681.992.926	4.740.502.130	-16,6%	15.674.838.329	14.446.080.155	-7,8%
Mezzi di trasporto.....	6.095.239.922	3.760.839.412	-38,3%	7.153.975.130	6.032.904.188	-15,7%
Mobili.....	184.597.779	167.638.703	-9,2%	1.918.465.526	1.601.320.460	-16,5%
Altri prodotti manifatturieri.....	1.333.008.944	788.874.943	-40,8%	3.245.412.632	2.347.643.928	-27,7%
Altre esportazioni.....	955.243.145	1.176.642.924	+23,2%	743.490.836	917.004.362	+23,3%
<b>Tutte le merci.....</b>	<b>52.638.923.786</b>	<b>40.716.032.581</b>	<b>-22,7%</b>	<b>77.299.824.465</b>	<b>71.092.028.627</b>	<b>-8,0%</b>

Fonte: Coeweb - ISTAT

Elaborazione: SIMET - Camera di commercio della Romagna - Forlì-Cesena e Rimini

TAB. CE.04.06.03 - Import ed export per macrosettore - Africa Settentrionale  
Italia - Anni 2019 e 2020 - valori in euro

	Import 2019	Import 2020	Variazione import 2020/19	Export 2019	Export 2020	Variazione export 2020/19
Agricoltura, silvicoltura e p. ....	196.648.992	178.307.960	-9,3%	123.728.482	134.637.401	+8,8%
Estrazione di minerali.....	8.795.792.315	4.742.110.667	-46,1%	51.031.011	37.809.107	-25,9%
Alimentari, bevande e tabacco.....	557.523.662	584.822.555	+4,9%	357.229.008	346.286.705	-3,1%
Tessili.....	191.415.822	144.711.693	-24,4%	552.471.950	460.036.853	-16,7%
Abbigliamento .....	668.173.680	537.523.913	-19,6%	149.859.236	117.439.229	-21,6%
Pelle, calzature e accessori.....	371.164.473	280.305.018	-24,5%	239.841.965	170.028.798	-29,1%
Legno e prodotti in legno.....	14.443.688	9.996.744	-30,8%	78.709.096	55.471.610	-29,5%
Carta e stampa.....	9.346.655	7.361.412	-21,2%	242.220.641	231.976.116	-4,2%
Coke e prodotti petroliferi.....	1.216.983.029	819.291.848	-32,7%	2.391.930.285	1.372.902.226	-42,6%
Prodotti chimici.....	433.073.042	366.955.382	-15,3%	735.617.704	671.240.825	-8,8%
Prodotti farmaceutici.....	2.862.932	2.333.926	-18,5%	122.732.750	112.273.670	-8,5%
Gomma e plastica.....	147.836.447	133.386.873	-9,8%	464.287.547	435.368.475	-6,2%
Minerali non metalliferi.....	52.911.348	39.813.392	-24,8%	178.099.834	153.482.709	-13,8%
Metalli e prodotti in metallo.....	525.243.143	522.330.050	-0,6%	1.478.206.236	1.215.191.016	-17,8%
Macchinari.....	474.616.130	447.728.370	-5,7%	3.827.041.280	3.302.344.784	-13,7%
Mezzi di trasporto.....	793.011.060	689.053.271	-13,1%	461.534.116	923.025.201	+100,0%
Mobili.....	5.304.193	7.486.667	+41,1%	116.314.349	92.672.605	-20,3%
Altri prodotti manifatturieri.....	53.642.991	49.083.676	-8,5%	164.425.952	135.004.080	-17,9%
Altre esportazioni.....	41.128.980	41.114.683	-0,0%	49.108.789	36.338.802	-26,0%
<b>Tutte le merci.....</b>	<b>14.551.122.582</b>	<b>9.603.718.100</b>	<b>-34,0%</b>	<b>11.784.390.231</b>	<b>10.003.530.212</b>	<b>-15,1%</b>

Fonte: Coeweb - ISTAT

Elaborazione: SIMET - Camera di commercio della Romagna - Forlì-Cesena e Rimini

TAB. CE.04.06.04 - Import ed export per macrosettore - Altri Paesi Africani  
Italia - Anni 2019 e 2020 - valori in euro

	Import 2019	Import 2020	Variazione import 2020/19	Export 2019	Export 2020	Variazione export 2020/19
Agricoltura, silvicoltura e p. ....	514.006.385	539.474.062	+5,0%	25.300.056	17.951.739	-29,0%
Estrazione di minerali.....	3.098.550.962	1.686.221.576	-45,6%	3.677.853	2.834.724	-22,9%
Alimentari, bevande e tabacco.....	515.846.137	451.624.268	-12,4%	395.452.518	351.771.575	-11,0%
Tessili.....	30.483.924	31.434.014	+3,1%	63.958.320	55.696.467	-12,9%
Abbigliamento .....	57.089.940	53.026.449	-7,1%	92.013.204	84.604.648	-8,1%
Pelle, calzature e accessori.....	111.256.311	59.309.939	-46,7%	64.387.783	51.817.699	-19,5%
Legno e prodotti in legno.....	102.782.866	88.359.126	-14,0%	31.833.172	25.964.622	-18,4%
Carta e stampa.....	10.145.462	12.308.477	+21,3%	120.202.388	113.929.370	-5,2%
Coke e prodotti petroliferi.....	12.727.752	45.235.854	+255,4%	382.673.060	483.701.782	+26,4%
Prodotti chimici.....	56.032.414	43.698.513	-22,0%	376.515.168	353.611.778	-6,1%
Prodotti farmaceutici.....	499.346	367.438	-26,4%	118.539.915	117.892.378	-0,5%
Gomma e plastica.....	4.918.829	3.016.216	-38,7%	162.239.374	148.498.791	-8,5%
Minerali non metalliferi.....	3.634.334	3.312.134	-8,9%	144.696.743	119.731.417	-17,3%
Metalli e prodotti in metallo.....	2.212.930.037	1.853.921.319	-16,2%	425.791.065	435.640.111	+2,3%
Macchinari.....	34.270.345	23.478.208	-31,5%	2.291.664.267	1.802.169.621	-21,4%
Mezzi di trasporto.....	29.797.264	30.716.566	+3,1%	446.411.408	453.478.080	+1,6%
Mobili.....	388.370	492.743	+26,9%	115.116.694	88.705.005	-22,9%
Altri prodotti manifatturieri.....	41.734.274	29.291.811	-29,8%	226.170.374	275.378.981	+21,8%
Altre esportazioni.....	57.240.108	47.569.112	-16,9%	30.980.734	19.256.267	-37,8%
<b>Tutte le merci.....</b>	<b>6.894.335.060</b>	<b>5.002.857.825</b>	<b>-27,4%</b>	<b>5.517.624.096</b>	<b>5.002.635.055</b>	<b>-9,3%</b>

Fonte: Coeweb - ISTAT

Elaborazione: SIMET - Camera di commercio della Romagna - Forlì-Cesena e Rimini

TAB. CE.04.06.05 - Import ed export per macrosettore - America Settentrionale  
Italia - Anni 2019 e 2020 - valori in euro

	Import 2019	Import 2020	Variazione import 2020/19	Export 2019	Export 2020	Variazione export 2020/19
Agricoltura, silvicoltura e p.....	1.324.824.247	1.487.034.888	+12,2%	127.206.385	110.181.766	-13,4%
Estrazione di minerali.....	1.733.135.304	1.447.788.852	-16,5%	44.954.983	42.267.058	-6,0%
Alimentari, bevande e tabacco.....	406.698.892	388.179.697	-4,6%	5.401.453.403	5.748.897.208	+6,4%
Tessili.....	58.633.483	58.591.954	-0,1%	538.713.626	398.053.234	-26,1%
Abbigliamento .....	84.294.430	74.081.291	-12,1%	2.002.096.078	1.479.628.759	-26,1%
Pelle, calzature e accessori.....	156.870.961	116.807.583	-25,5%	2.019.707.555	1.443.031.028	-28,6%
Legno e prodotti in legno.....	56.365.210	43.554.607	-22,7%	170.647.040	142.244.331	-16,6%
Carta e stampa.....	575.548.459	445.351.355	-22,6%	221.354.529	221.951.197	+0,3%
Coke e prodotti petroliferi.....	231.812.614	233.204.167	+0,6%	891.785.097	575.711.404	-35,4%
Prodotti chimici.....	1.186.406.149	1.143.497.802	-3,6%	1.970.261.494	1.954.773.602	-0,8%
Prodotti farmaceutici.....	4.201.759.367	3.197.501.784	-23,9%	6.139.738.384	6.190.811.942	+0,8%
Gomma e plastica.....	203.487.015	185.487.893	-8,8%	794.448.069	752.780.132	-5,2%
Minerali non metalliferi.....	216.134.816	167.271.271	-22,6%	1.462.378.413	1.326.850.334	-9,3%
Metalli e prodotti in metallo.....	1.563.576.892	1.568.083.659	+0,3%	3.076.300.141	2.874.697.117	-6,6%
Macchinari.....	3.507.739.120	3.429.435.809	-2,2%	12.293.873.208	11.589.203.777	-5,7%
Mezzi di trasporto.....	1.805.359.536	1.246.513.799	-31,0%	8.610.613.717	8.147.509.723	-5,4%
Mobili.....	11.254.125	9.671.276	-14,1%	1.249.212.268	1.209.941.919	-3,1%
Altri prodotti manifatturieri.....	529.343.779	420.319.760	-20,6%	2.703.511.182	2.304.224.939	-14,8%
Altre esportazioni.....	902.022.269	881.493.350	-2,3%	313.863.142	228.561.365	-27,2%
<b>Tutte le merci.....</b>	<b>18.755.266.668</b>	<b>16.543.870.797</b>	<b>-11,8%</b>	<b>50.032.118.714</b>	<b>46.741.320.835</b>	<b>-6,6%</b>

Fonte: Coeweb - ISTAT

Elaborazione: SIMET - Camera di commercio della Romagna - Forlì-Cesena e Rimini

TAB. CE.04.06.06 - Import ed export per macrosettore - America Centro-Meridionale  
Italia - Anni 2019 e 2020 - valori in euro

	Import 2019	Import 2020	Variazione import 2020/19	Export 2019	Export 2020	Variazione export 2020/19
Agricoltura, silvicoltura e p.....	1.922.267.510	1.984.055.396	+3,2%	77.080.207	83.794.728	+8,7%
Estrazione di minerali.....	1.087.671.227	681.472.651	-37,3%	11.110.266	8.509.586	-23,4%
Alimentari, bevande e tabacco.....	1.767.153.321	1.697.883.305	-3,9%	557.596.512	538.821.451	-3,4%
Tessili.....	76.444.746	48.837.396	-36,1%	183.273.324	130.594.994	-28,7%
Abbigliamento .....	33.965.985	25.458.300	-25,0%	167.263.375	110.321.125	-34,0%
Pelle, calzature e accessori.....	283.303.931	208.885.733	-26,3%	233.084.659	157.593.001	-32,4%
Legno e prodotti in legno.....	55.745.322	41.767.228	-25,1%	36.104.369	31.569.009	-12,6%
Carta e stampa.....	963.451.812	734.442.485	-23,8%	196.597.028	152.330.939	-22,5%
Coke e prodotti petroliferi.....	12.989.396	476.782	-96,3%	215.869.762	151.992.220	-29,6%
Prodotti chimici.....	403.314.695	304.847.260	-24,4%	1.092.887.028	1.031.476.566	-5,6%
Prodotti farmaceutici.....	30.814.767	32.026.744	+3,9%	714.070.656	734.495.135	+2,9%
Gomma e plastica.....	46.681.306	40.041.222	-14,2%	471.254.309	443.261.043	-5,9%
Minerali non metalliferi.....	19.189.610	12.186.284	-36,5%	292.688.948	247.015.047	-15,6%
Metalli e prodotti in metallo.....	1.908.600.369	1.731.170.520	-9,3%	964.560.734	900.784.644	-6,6%
Macchinari.....	554.290.021	588.972.854	+6,3%	5.811.506.946	4.837.526.598	-16,8%
Mezzi di trasporto.....	182.080.449	230.032.519	+26,3%	1.891.232.609	1.595.630.574	-15,6%
Mobili.....	7.959.445	7.494.461	-5,8%	192.417.324	141.433.210	-26,5%
Altri prodotti manifatturieri.....	154.813.177	154.567.704	-0,2%	789.165.576	512.140.886	-35,1%
Altre esportazioni.....	49.723.505	52.615.619	+5,8%	24.852.633	22.869.873	-8,0%
<b>Tutte le merci.....</b>	<b>9.560.460.594</b>	<b>8.577.234.463</b>	<b>-10,3%</b>	<b>13.922.616.265</b>	<b>11.832.160.629</b>	<b>-15,0%</b>

Fonte: Coeweb - ISTAT

Elaborazione: SIMET - Camera di commercio della Romagna - Forlì-Cesena e Rimini

TAB. CE.04.06.07 - Import ed export per macrosettore - Medio Oriente  
Italia - Anni 2019 e 2020 - valori in euro

	Import 2019	Import 2020	Variazione import 2020/19	Export 2019	Export 2020	Variazione export 2020/19
Agricoltura, silvicoltura e p. ....	108.186.586	140.857.645	+30,2%	274.869.077	219.868.818	-20,0%
Estrazione di minerali.....	12.799.553.565	8.006.493.519	-37,4%	32.696.773	33.873.463	+3,6%
Alimentari, bevande e tabacco.....	49.825.738	29.797.867	-40,2%	1.078.941.990	1.081.331.576	+0,2%
Tessili.....	17.015.673	16.408.112	-3,6%	180.949.127	127.514.904	-29,5%
Abbigliamento .....	67.825.598	59.897.035	-11,7%	557.208.243	415.587.250	-25,4%
Pelle, calzature e accessori.....	32.853.718	25.411.137	-22,7%	432.720.794	326.768.030	-24,5%
Legno e prodotti in legno.....	1.482.085	2.276.219	+53,6%	116.554.243	93.694.499	-19,6%
Carta e stampa.....	6.744.067	4.130.517	-38,8%	216.397.285	189.580.772	-12,4%
Coke e prodotti petroliferi.....	1.727.001.571	989.048.714	-42,7%	742.497.462	317.354.833	-57,3%
Prodotti chimici.....	1.022.565.814	686.317.200	-32,9%	1.222.941.809	1.069.933.544	-12,5%
Prodotti farmaceutici.....	22.333.781	19.403.172	-13,1%	369.068.311	362.292.598	-1,8%
Gomma e plastica.....	121.365.349	105.191.703	-13,3%	364.129.124	348.815.096	-4,2%
Minerali non metalliferi.....	32.510.260	30.141.869	-7,3%	596.644.023	554.610.029	-7,0%
Metalli e prodotti in metallo.....	573.595.222	4.465.202.273	+678,5%	1.697.345.246	1.486.081.124	-12,4%
Macchinari.....	220.894.616	209.903.433	-5,0%	6.451.282.136	6.012.325.294	-6,8%
Mezzi di trasporto.....	65.605.003	62.639.623	-4,5%	937.778.578	1.026.805.291	+9,5%
Mobili.....	5.769.285	6.230.321	+8,0%	657.231.673	530.906.426	-19,2%
Altri prodotti manifatturieri.....	111.089.229	80.251.202	-27,8%	1.569.622.587	965.323.389	-38,5%
Altre esportazioni.....	153.497.956	244.346.067	+59,2%	39.061.065	47.005.460	+20,3%
<b>Tutte le merci.....</b>	<b>17.139.715.116</b>	<b>15.183.947.628</b>	<b>-11,4%</b>	<b>17.537.939.546</b>	<b>15.209.672.396</b>	<b>-13,3%</b>

Fonte: Coeweb - ISTAT

Elaborazione: SIMET - Camera di commercio della Romagna - Forlì-Cesena e Rimini

TAB. CE.04.06.08 - Import ed export per macrosettore - Asia Centrale  
Italia - Anni 2019 e 2020 - valori in euro

	Import 2019	Import 2020	Variazione import 2020/19	Export 2019	Export 2020	Variazione export 2020/19
Agricoltura, silvicoltura e p. ....	236.665.133	197.849.588	-16,4%	89.356.086	61.959.735	-30,7%
Estrazione di minerali.....	1.961.635.847	1.156.832.459	-41,0%	55.111.313	27.313.015	-50,4%
Alimentari, bevande e tabacco.....	336.928.513	318.518.246	-5,5%	103.059.632	85.185.408	-17,3%
Tessili.....	654.415.691	539.705.177	-17,5%	160.460.617	141.981.460	-11,5%
Abbigliamento .....	2.284.122.521	1.861.665.692	-18,5%	113.483.911	89.487.402	-21,1%
Pelle, calzature e accessori.....	385.375.710	276.839.941	-28,2%	135.120.274	95.848.610	-29,1%
Legno e prodotti in legno.....	4.688.623	3.982.133	-15,1%	16.112.115	12.462.986	-22,6%
Carta e stampa.....	18.877.921	16.445.208	-12,9%	70.101.138	65.954.876	-5,9%
Coke e prodotti petroliferi.....	438.547.711	222.938.015	-49,2%	39.241.620	17.889.017	-54,4%
Prodotti chimici.....	757.459.323	728.209.128	-3,9%	630.613.365	598.494.671	-5,1%
Prodotti farmaceutici.....	128.538.638	157.907.026	+22,8%	275.258.902	230.077.294	-16,4%
Gomma e plastica.....	191.805.630	171.331.433	-10,7%	170.689.120	139.526.718	-18,3%
Minerali non metalliferi.....	87.516.450	76.195.683	-12,9%	103.094.548	72.788.729	-29,4%
Metalli e prodotti in metallo.....	1.354.397.263	1.035.552.620	-23,5%	664.575.189	459.911.519	-30,8%
Macchinari.....	634.384.145	706.308.365	+11,3%	3.734.100.560	2.564.309.699	-31,3%
Mezzi di trasporto.....	277.960.136	155.782.163	-44,0%	309.239.486	179.389.517	-42,0%
Mobili.....	11.137.927	9.520.622	-14,5%	94.908.120	69.436.962	-26,8%
Altri prodotti manifatturieri.....	273.726.610	230.219.486	-15,9%	147.386.749	122.554.115	-16,8%
Altre esportazioni.....	19.832.512	21.832.835	+10,1%	125.003.969	137.207.690	+9,8%
<b>Tutte le merci.....</b>	<b>10.058.016.304</b>	<b>7.887.635.820</b>	<b>-21,6%</b>	<b>7.036.916.714</b>	<b>5.171.779.423</b>	<b>-26,5%</b>

Fonte: Coeweb - ISTAT

Elaborazione: SIMET - Camera di commercio della Romagna - Forlì-Cesena e Rimini

TAB. CE.04.06.09 - Import ed export per macrosettore - Asia Orientale  
Italia - Anni 2019 e 2020 - valori in euro

	Import 2019	Import 2020	Variazione import 2020/19	Export 2019	Export 2020	Variazione export 2020/19
Agricoltura, silvicoltura e p. ....	803.233.183	665.937.907	-17,1%	155.938.537	140.652.801	-9,8%
Estrazione di minerali.....	103.136.482	58.519.847	-43,3%	247.391.106	165.851.729	-33,0%
Alimentari, bevande e tabacco.....	1.853.941.959	1.985.428.762	+7,1%	3.348.534.811	3.581.084.007	+6,9%
Tessili.....	2.162.683.282	4.347.266.489	+101,0%	1.328.928.219	947.367.162	-28,7%
Abbigliamento .....	3.497.800.200	3.183.229.479	-9,0%	4.325.296.930	3.707.485.336	-14,3%
Pelle, calzature e accessori.....	2.590.786.467	2.050.709.162	-20,8%	4.322.394.082	3.690.950.668	-14,6%
Legno e prodotti in legno.....	227.125.050	188.472.100	-17,0%	123.647.026	107.318.684	-13,2%
Carta e stampa.....	321.119.327	264.820.092	-17,5%	228.587.819	197.127.615	-13,8%
Coke e prodotti petroliferi.....	138.131.357	44.950.333	-67,5%	205.586.698	337.170.863	+64,0%
Prodotti chimici.....	3.633.005.690	3.716.141.440	+2,3%	2.824.689.390	2.982.030.285	+5,6%
Prodotti farmaceutici.....	1.049.462.772	1.420.241.160	+35,3%	2.389.487.952	2.339.391.399	-2,1%
Gomma e plastica.....	1.942.211.165	1.900.471.416	-2,1%	650.095.907	650.751.050	+0,1%
Minerali non metalliferi.....	718.836.686	600.539.392	-16,5%	632.438.607	541.230.560	-14,4%
Metalli e prodotti in metallo.....	5.445.837.244	4.282.824.924	-21,4%	1.484.068.214	1.641.556.691	+10,6%
Macchinari.....	18.713.362.144	17.823.229.038	-4,8%	12.760.102.660	11.478.362.777	-10,0%
Mezzi di trasporto.....	3.850.319.373	3.337.183.709	-13,3%	3.268.422.328	2.833.253.190	-13,3%
Mobili.....	674.460.155	597.285.875	-11,4%	940.047.840	830.382.680	-11,7%
Altri prodotti manifatturieri.....	3.102.269.194	2.517.589.844	-18,8%	2.083.680.853	1.456.703.746	-30,1%
Altre esportazioni.....	154.865.196	333.065.706	+115,1%	396.976.186	341.056.291	-14,1%
<b>Tutte le merci.....</b>	<b>50.982.586.926</b>	<b>49.317.906.675</b>	<b>-3,3%</b>	<b>41.716.315.165</b>	<b>37.969.727.534</b>	<b>-9,0%</b>

Fonte: Coeweb - ISTAT

Elaborazione: SIMET - Camera di commercio della Romagna - Forlì-Cesena e Rimini

TAB. CE.04.06.10 - Import ed export per macrosettore - Oceania  
Italia - Anni 2019 e 2020 - valori in euro

	Import 2019	Import 2020	Variazione import 2020/19	Export 2019	Export 2020	Variazione export 2020/19
Agricoltura, silvicoltura e p. ....	181.541.962	112.630.400	-38,0%	19.463.013	23.588.437	+21,2%
Estrazione di minerali.....	124.237.995	82.533.989	-33,6%	3.048.276	5.274.731	+73,0%
Alimentari, bevande e tabacco.....	162.835.092	151.003.241	-7,3%	672.728.562	711.450.102	+5,8%
Tessili.....	35.609.647	18.849.453	-47,1%	34.802.432	37.238.702	+7,0%
Abbigliamento .....	1.851.081	1.972.486	+6,6%	108.538.677	86.467.862	-20,3%
Pelle, calzature e accessori.....	83.042.209	54.981.884	-33,8%	135.497.675	104.172.355	-23,1%
Legno e prodotti in legno.....	576.405	859.205	+49,1%	22.363.558	19.827.969	-11,3%
Carta e stampa.....	1.315.870	1.694.470	+28,8%	53.816.444	46.043.881	-14,4%
Coke e prodotti petroliferi.....	0	38.400	-	4.837.023	4.261.696	-11,9%
Prodotti chimici.....	24.857.237	33.080.276	+33,1%	180.859.670	186.167.850	+2,9%
Prodotti farmaceutici.....	9.274.959	9.149.663	-1,4%	309.897.505	299.169.046	-3,5%
Gomma e plastica.....	2.673.668	2.972.190	+11,2%	120.142.473	126.156.449	+5,0%
Minerali non metalliferi.....	3.910.493	11.135.270	+184,8%	160.334.843	154.162.104	-3,8%
Metalli e prodotti in metallo.....	101.228.710	99.792.806	-1,4%	239.368.598	226.288.924	-5,5%
Macchinari.....	44.920.748	39.308.446	-12,5%	1.769.189.372	1.631.461.784	-7,8%
Mezzi di trasporto.....	42.933.114	48.340.945	+12,6%	702.153.644	483.379.559	-31,2%
Mobili.....	572.597	220.719	-61,5%	111.184.495	107.756.208	-3,1%
Altri prodotti manifatturieri.....	14.535.808	6.462.604	-55,5%	146.270.402	159.738.618	+9,2%
Altre esportazioni.....	3.763.806	5.468.145	+45,3%	8.256.908	6.315.481	-23,5%
<b>Tutte le merci.....</b>	<b>839.681.401</b>	<b>680.494.592</b>	<b>-19,0%</b>	<b>4.802.753.570</b>	<b>4.418.921.758</b>	<b>-8,0%</b>

Fonte: Coeweb - ISTAT

Elaborazione: SIMET - Camera di commercio della Romagna - Forlì-Cesena e Rimini

TAB. CE.04.06.11 - Import ed export per macrosettore - Altre destinazioni  
Italia - Anni 2019 e 2020 - valori in euro

	Import 2019	Import 2020	Variazione import 2020/19	Export 2019	Export 2020	Variazione export 2020/19
Agricoltura, silvicoltura e p..	0	0	-	86.915	97.341	+12,0%
Estrazione di minerali.....	7.540	0	-100,0%	5.408	0	-100,0%
Alimentari, bevande e tabacco.....	13.993.307	4.848.558	-65,4%	26.612.736	11.082.399	-58,4%
Tessili.....	1.352	2.568	+89,9%	57.438	31.198	-45,7%
Abbigliamento .....	1.786.351	2.683.553	+50,2%	11.920.399	5.322.746	-55,3%
Pelle, calzature e accessori.....	6.484.289	8.845.475	+36,4%	26.146.228	9.549.114	-63,5%
Legno e prodotti in legno.....	0	4.958	-	0	5.470	-
Carta e stampa.....	0	1.797	-	142.520	80.985	-43,2%
Coke e prodotti petroliferi.....	0	23.020	-	0	2.008	-
Prodotti chimici.....	476.299	733.918	+54,1%	24.693.712	9.496.160	-61,5%
Prodotti farmaceutici.....	6.000	0	-100,0%	0	0	-
Gomma e plastica.....	270.667	214.472	-20,8%	238.090	116.943	-50,9%
Minerali non metalliferi.....	85.074	6.527	-92,3%	544.531	51.760	-90,5%
Metalli e prodotti in metallo.....	253.718	214.187	-15,6%	225.016	37.204.024	+16.433,9%
Macchinari.....	2.060.372	1.784.948	-13,4%	1.345.339	423.640	-68,5%
Mezzi di trasporto.....	156.601	70.360	-55,1%	25.667	4.750	-81,5%
Mobili.....	0	0	-	15.358	12.203	-20,5%
Altri prodotti manifatturieri.....	3.614.966	2.717.383	-24,8%	11.860.921	4.590.514	-61,3%
Altre esportazioni.....	1.116.400.593	1.190.435.712	+6,6%	5.150.476.800	4.376.202.905	-15,0%
<b>Tutte le merci.....</b>	<b>1.145.597.129</b>	<b>1.212.587.436</b>	<b>+5,8%</b>	<b>5.254.397.078</b>	<b>4.454.274.160</b>	<b>-15,2%</b>

Fonte: Coeweb - ISTAT

Elaborazione: SIMET - Camera di commercio della Romagna - Forlì-Cesena e Rimini

TAB. CE.04.10.01 - Macrosettori classificati per valore decrescente dell'import 2020  
Italia - Anni 2019 e 2020 - valori in euro

	Import 2019	Import 2020	Variazione import 2020/19	Export 2019	Export 2020	Variazione export 2020/19
Macchinari.....	78.289.134.310	73.103.032.787	-6,6%	122.581.597.258	109.490.459.797	-10,7%
Metalli e prodotti in metallo.....	44.325.087.766	41.788.220.251	-5,7%	51.482.907.337	48.690.162.773	-5,4%
Mezzi di trasporto.....	50.412.584.083	37.859.731.856	-24,9%	50.305.778.682	44.386.550.801	-11,8%
Prodotti chimici.....	38.243.564.300	36.256.002.863	-5,2%	30.904.937.947	29.351.948.789	-5,0%
Prodotti farmaceutici.....	28.956.302.316	29.570.139.143	+2,1%	32.689.703.696	33.927.204.529	+3,8%
Alimentari, bevande e tabacco.....	30.601.900.636	28.573.536.539	-6,6%	38.399.399.228	39.142.769.576	+1,9%
Estrazione di minerali.....	43.351.455.769	25.549.691.463	-41,1%	961.549.825	940.179.093	-2,2%
Agricoltura, silvicoltura e p. ....	14.768.117.021	14.472.113.972	-2,0%	6.934.097.254	6.981.690.678	+0,7%
Abbigliamento .....	15.201.724.523	13.018.341.997	-14,4%	23.692.643.385	19.367.893.933	-18,3%
Altre esportazioni.....	12.862.916.734	12.099.518.344	-5,9%	11.159.119.322	10.538.385.841	-5,6%
Altri prodotti manifatturieri.....	12.700.599.857	10.252.191.242	-19,3%	17.683.064.875	13.950.725.823	-21,1%
Gomma e plastica.....	10.960.401.821	10.026.954.939	-8,5%	16.932.969.221	15.623.167.551	-7,7%
Pelle, calzature e accessori.....	10.609.903.860	8.603.789.699	-18,9%	23.687.136.667	18.765.832.280	-20,8%
Tessili.....	6.791.471.356	8.361.139.993	+23,1%	9.967.685.581	8.007.758.779	-19,7%
Carta e stampa.....	7.477.223.249	6.052.728.426	-19,1%	6.937.022.119	6.195.359.144	-10,7%
Coke e prodotti petroliferi.....	8.912.891.821	5.644.130.848	-36,7%	13.404.953.917	7.774.049.567	-42,0%
Minerali non metalliferi.....	4.289.320.961	3.797.899.784	-11,5%	10.545.821.589	9.767.523.076	-7,4%
Legno e prodotti in legno.....	3.333.388.882	3.010.025.297	-9,7%	2.075.352.345	1.761.022.778	-15,1%
Mobili.....	2.148.237.387	1.930.218.386	-10,1%	10.006.343.680	8.896.622.220	-11,1%
<b>Tutte le merci.....</b>	<b>424.236.226.652</b>	<b>369.969.407.829</b>	<b>-12,8%</b>	<b>480.352.083.928</b>	<b>433.559.307.028</b>	<b>-9,7%</b>

Fonte: Coeweb - ISTAT

Elaborazione: SIMET - Camera di commercio della Romagna - Forlì-Cesena e Rimini

TAB. CE.04.10.02 - Macrosettori classificati per valore decrescente dell'export 2020  
Italia - Anni 2019 e 2020 - valori in euro

	Import 2019	Import 2020	Variazione import 2020/19	Export 2019	Export 2020	Variazione export 2020/19
Macchinari.....	78.289.134.310	73.103.032.787	-6,6%	122.581.597.258	109.490.459.797	-10,7%
Metalli e prodotti in metallo.....	44.325.087.766	41.788.220.251	-5,7%	51.482.907.337	48.690.162.773	-5,4%
Mezzi di trasporto.....	50.412.584.083	37.859.731.856	-24,9%	50.305.778.682	44.386.550.801	-11,8%
Alimentari, bevande e tabacco.....	30.601.900.636	28.573.536.539	-6,6%	38.399.399.228	39.142.769.576	+1,9%
Prodotti farmaceutici.....	28.956.302.316	29.570.139.143	+2,1%	32.689.703.696	33.927.204.529	+3,8%
Prodotti chimici.....	38.243.564.300	36.256.002.863	-5,2%	30.904.937.947	29.351.948.789	-5,0%
Abbigliamento .....	15.201.724.523	13.018.341.997	-14,4%	23.692.643.385	19.367.893.933	-18,3%
Pelle, calzature e accessori.....	10.609.903.860	8.603.789.699	-18,9%	23.687.136.667	18.765.832.280	-20,8%
Gomma e plastica.....	10.960.401.821	10.026.954.939	-8,5%	16.932.969.221	15.623.167.551	-7,7%
Altri prodotti manifatturieri.....	12.700.599.857	10.252.191.242	-19,3%	17.683.064.875	13.950.725.823	-21,1%
Altre esportazioni.....	12.862.916.734	12.099.518.344	-5,9%	11.159.119.322	10.538.385.841	-5,6%
Minerali non metalliferi.....	4.289.320.961	3.797.899.784	-11,5%	10.545.821.589	9.767.523.076	-7,4%
Mobili.....	2.148.237.387	1.930.218.386	-10,1%	10.006.343.680	8.896.622.220	-11,1%
Tessili.....	6.791.471.356	8.361.139.993	+23,1%	9.967.685.581	8.007.758.779	-19,7%
Coke e prodotti petroliferi.....	8.912.891.821	5.644.130.848	-36,7%	13.404.953.917	7.774.049.567	-42,0%
Agricoltura, silvicoltura e p. ....	14.768.117.021	14.472.113.972	-2,0%	6.934.097.254	6.981.690.678	+0,7%
Carta e stampa.....	7.477.223.249	6.052.728.426	-19,1%	6.937.022.119	6.195.359.144	-10,7%
Legno e prodotti in legno.....	3.333.388.882	3.010.025.297	-9,7%	2.075.352.345	1.761.022.778	-15,1%
Estrazione di minerali.....	43.351.455.769	25.549.691.463	-41,1%	961.549.825	940.179.093	-2,2%
<b>Tutte le merci.....</b>	<b>424.236.226.652</b>	<b>369.969.407.829</b>	<b>-12,8%</b>	<b>480.352.083.928</b>	<b>433.559.307.028</b>	<b>-9,7%</b>

Fonte: Coeweb - ISTAT

Elaborazione: SIMET - Camera di commercio della Romagna - Forlì-Cesena e Rimini



TAB. CE.04.20 - Prodotti classificati per valore decrescente dell'import 2020  
Italia - Anni 2019 e 2020 - valori in euro

	Import 2019	Import 2020	Variazione import 2020/19	Export 2019	Export 2020	Variazione export 2020/19
Autoveicoli.....	33.557.141.106	24.297.722.643	-27,6%	21.206.806.575	18.701.861.617	-11,8%
Medicinali e preparati farmac. ....	23.649.959.770	24.163.945.287	+2,2%	29.632.760.995	31.055.184.284	+4,8%
Prodotti chimici di base, fer. ....	25.657.520.652	23.734.455.362	-7,5%	14.266.086.905	13.368.289.153	-6,3%
Metalli di base preziosi e al. ....	17.611.723.566	20.856.993.494	+18,4%	12.479.236.599	15.261.602.503	+22,3%
Petrolio greggio.....	25.993.531.230	14.148.486.934	-45,6%	39.467.407	204.769.525	+418,8%
Prodotti della siderurgia.....	14.930.090.929	11.092.612.992	-25,7%	8.922.333.485	7.070.304.793	-20,8%
Macchine di impiego generale.....	12.174.590.507	10.968.453.692	-9,9%	24.589.761.382	21.402.971.509	-13,0%
Articoli di abbigliamento, es. ....	12.614.211.929	10.867.891.487	-13,8%	19.534.534.582	15.983.691.013	-18,2%
Altre macchine di impiego gen. ....	10.072.630.065	9.235.373.655	-8,3%	25.912.747.579	23.914.186.498	-7,7%
Gas naturale.....	13.951.168.165	8.952.712.164	-35,8%	65.954.593	58.772.131	-10,9%
Apparecchiature per le teleco. ....	8.571.798.176	8.349.479.275	-2,6%	3.279.538.794	3.487.394.344	+6,3%
Parti ed accessori per autove. ....	8.463.912.714	7.215.748.048	-14,7%	14.090.788.414	11.931.861.132	-15,3%
Altri prodotti chimici.....	6.143.318.176	6.716.060.846	+9,3%	5.701.587.914	6.178.802.743	+8,4%
Computer e unità periferiche.....	6.414.948.632	6.698.216.032	+4,4%	2.399.102.962	2.273.392.969	-5,2%
Motori, generatori e trasform. ....	6.960.197.904	6.663.040.618	-4,3%	8.844.937.505	8.105.827.278	-8,4%
Articoli in materie plastiche.....	7.206.830.925	6.645.206.590	-7,8%	12.709.859.440	11.903.336.699	-6,3%
Prodotti di colture agricole ..	5.921.670.346	5.888.474.938	-0,6%	2.470.357.898	2.412.255.883	-2,4%
Altri prodotti tessili.....	3.171.403.950	5.851.875.537	+84,5%	4.427.780.614	4.005.341.708	-9,5%
Strumenti e forniture mediche. ....	6.218.900.752	5.537.183.274	-11,0%	6.942.110.599	5.808.369.667	-16,3%
Prodotti derivanti dalla raff. ....	8.711.684.598	5.515.686.587	-36,7%	13.286.687.758	7.677.220.511	-42,2%
Prodotti farmaceutici di base.....	5.306.342.546	5.406.193.856	+1,9%	3.056.942.701	2.872.020.245	-6,0%
Altre macchine per impieghi s. ....	5.933.684.631	5.346.327.561	-9,9%	21.572.741.947	17.696.473.635	-18,0%
Rifiuti.....	5.610.689.672	5.301.638.764	-5,5%	1.768.247.147	1.711.823.228	-3,2%
Strumenti e apparecchi di mis. ....	5.847.056.466	5.246.599.014	-10,3%	5.511.626.592	5.110.091.980	-7,3%
Carne lavorata e conservata e. ....	5.870.501.439	5.081.288.217	-13,4%	3.352.195.827	3.264.350.792	-2,6%
Calzature.....	5.944.601.540	5.080.864.613	-14,5%	10.640.084.056	8.891.625.830	-16,4%
Prodotti di colture permanenti.....	4.951.438.853	4.945.086.542	-0,1%	3.197.933.183	3.370.890.927	+5,4%
Pasta-carta, carta e cartone.....	6.034.742.567	4.908.401.038	-18,7%	3.505.432.310	3.031.704.865	-13,5%
Merci dichiarate come provvis. ....	4.076.963.619	4.379.502.894	+7,4%	7.407.870.573	7.230.846.599	-2,4%
Oli e grassi vegetali e animali.....	4.175.680.737	4.217.611.037	+1,0%	2.008.393.828	2.121.407.599	+5,6%
Altri prodotti in metallo.....	4.612.065.160	4.123.395.509	-10,6%	11.373.461.252	10.119.118.181	-11,0%
Pesce, crostacei e molluschi ..	4.523.635.374	4.114.586.475	-9,0%	481.622.959	472.445.220	-1,9%
Apparecchi per uso domestico.....	4.014.813.641	4.001.772.490	-0,3%	5.447.262.279	5.456.157.276	+0,2%
Altri prodotti alimentari.....	3.698.217.580	3.678.245.465	-0,5%	7.688.246.381	7.791.725.231	+1,3%
Cuoio conciato e lavorato; ar. ....	4.665.302.320	3.522.925.086	-24,5%	13.047.052.611	9.874.206.450	-24,3%
Prodotti delle industrie latt. ....	3.819.589.794	3.464.018.582	-9,3%	3.823.414.917	3.764.048.801	-1,6%
Articoli in gomma.....	3.753.570.896	3.381.748.349	-9,9%	4.223.109.781	3.719.830.852	-11,9%
Saponi e detergenti, prodotti. ....	3.368.185.331	3.010.475.888	-10,6%	7.016.977.982	6.209.051.356	-11,5%
Aeromobili, veicoli spaziali ..	3.125.306.310	2.610.984.954	-16,5%	5.927.708.188	4.648.125.559	-21,6%
Prodotti di elettronica di co. ....	2.738.283.608	2.599.467.130	-5,1%	990.784.846	1.126.590.586	+13,7%
Articoli di coltelleria, uten. ....	2.970.213.449	2.581.370.496	-13,1%	4.800.279.431	4.095.245.288	-14,7%
Componenti elettronici e sche. ....	2.700.882.373	2.529.249.869	-6,4%	2.227.947.351	2.071.217.056	-7,0%
Apparecchiature di cablaggio ....	2.727.224.792	2.435.679.841	-10,7%	4.636.874.102	3.983.423.777	-14,1%
Articoli di maglieria.....	2.519.981.207	2.106.325.855	-16,4%	3.882.322.917	3.205.641.690	-17,4%
Mezzi di trasporto n.c.a.....	2.208.610.270	1.975.725.075	-10,5%	2.815.321.660	2.805.834.126	-0,3%
Animali vivi e prodotti di or. ....	1.893.083.783	1.951.735.423	+3,1%	128.042.909	98.222.562	-23,3%
Mobili.....	2.148.237.387	1.930.218.386	-10,1%	10.006.343.680	8.896.622.220	-11,1%
Prodotti in legno, sughero, p. ....	2.087.622.692	1.901.894.821	-8,9%	1.642.057.904	1.397.746.205	-14,9%
Gioielleria, bigiotteria e ar. ....	3.103.103.869	1.861.815.286	-40,0%	7.499.249.282	5.350.882.403	-28,6%
Frutta e ortaggi lavorati e c. ....	1.977.641.041	1.851.660.861	-6,4%	3.749.122.942	3.955.562.073	+5,5%
Tabacco.....	1.906.679.258	1.799.977.981	-5,6%	1.280.761.053	1.541.672.198	+20,4%
Bevande.....	1.913.390.095	1.639.159.821	-14,3%	9.387.364.028	9.134.045.007	-2,7%
Altre apparecchiature elettriche.....	1.874.705.832	1.614.852.156	-13,9%	1.922.483.341	1.572.530.589	-18,2%
Vetro e di prodotti in vetro.....	1.783.053.792	1.602.164.430	-10,1%	2.443.798.847	2.180.488.620	-10,8%
Energia elettrica.....	2.085.988.802	1.571.801.484	-24,6%	321.121.568	314.509.388	-2,1%
Macchine per la formatura dei. ....	2.245.640.941	1.407.141.629	-37,3%	6.995.030.397	5.502.142.856	-21,3%
Macchine per l'agricoltura e ..	1.412.260.527	1.364.079.201	-3,4%	3.912.065.345	4.091.273.732	+4,6%
Tessuti.....	1.946.053.521	1.357.467.363	-30,2%	4.235.896.363	2.997.352.377	-29,2%
Strumenti per irradiazione, a. ....	1.238.953.964	1.353.951.750	+9,3%	919.527.859	801.374.390	-12,8%
Apparecchiature per illuminaz. ....	1.538.577.875	1.323.034.779	-14,0%	2.251.274.773	1.848.861.696	-17,9%
Batterie di pile e accumulato. ....	1.056.578.624	1.312.244.014	+24,2%	796.447.256	778.544.138	-2,2%

TAB. CE.04.20 - Prodotti classificati per valore decrescente dell'import 2020  
Italia - Anni 2019 e 2020 - valori in euro

	Import 2019	Import 2020	Variazione import 2020/19	Export 2019	Export 2020	Variazione export 2020/19
Altri prodotti delle industri..	1.369.980.627	1.218.765.951	-11,0%	1.468.264.414	1.261.620.252	-14,1%
Pesci ed altri prodotti della..	1.446.943.620	1.153.531.283	-20,3%	248.495.178	235.168.828	-5,4%
Filati di fibre tessili.....	1.674.013.885	1.151.797.093	-31,2%	1.304.008.604	1.005.064.694	-22,9%
Articoli di carta e di cartone.....	1.418.870.186	1.124.528.966	-20,7%	3.400.843.433	3.138.498.989	-7,7%
Legno tagliato e piallato.....	1.245.766.190	1.108.130.476	-11,0%	433.294.441	363.276.573	-16,2%
Tubi, condotti, profilati cav..	1.828.886.192	1.036.571.159	-43,3%	6.103.837.829	5.061.042.989	-17,1%
Pitture, vernici e smalti, in..	1.140.088.740	996.110.291	-12,6%	2.382.674.369	2.192.335.420	-8,0%
Prodotti per l'alimentazione ..	877.823.183	948.039.861	+8,0%	794.008.197	861.707.598	+8,5%
Giochi e giocattoli.....	1.164.019.021	939.205.988	-19,3%	493.103.855	446.181.936	-9,5%
Granaglie, amidi e di prodott..	930.950.218	925.604.151	-0,6%	1.401.225.556	1.450.711.069	+3,5%
Fibre sintetiche e artificiali.....	1.153.198.570	909.253.310	-21,2%	844.728.024	693.318.635	-17,9%
Agrofarmaci e altri prodotti ..	781.252.831	889.647.166	+13,9%	692.882.753	710.151.482	+2,5%
Prodotti abrasivi e di minera..	959.648.795	882.672.337	-8,0%	944.051.563	861.558.761	-8,7%
Prodotti da forno e farinacei.....	907.791.917	853.344.088	-6,0%	4.433.043.540	4.785.093.988	+7,9%
Altri prodotti della prima tr..	954.831.519	761.592.418	-20,2%	3.068.168.573	2.595.129.810	-15,4%
Locomotive e di materiale rot..	784.345.022	653.744.750	-16,7%	951.545.884	614.686.991	-35,4%
Articoli sportivi.....	720.699.582	596.523.483	-17,2%	1.145.916.231	961.505.583	-16,1%
Antracite.....	1.069.737.674	579.572.283	-45,8%	13.003.919	6.369.845	-51,0%
Navi e imbarcazioni.....	1.538.092.837	573.953.270	-62,7%	4.423.158.836	4.909.509.487	+11,0%
Carrozzerie per autoveicoli; ..	735.175.824	531.853.116	-27,7%	890.449.125	774.671.889	-13,0%
Cisterne, serbatoi, radiatori..	523.047.535	525.436.230	+0,5%	1.446.663.920	1.373.726.069	-5,0%
Elementi da costruzione in me..	583.486.041	518.728.848	-11,1%	1.883.345.425	1.831.863.800	-2,7%
Altri prodotti in porcellana ..	630.951.577	512.060.512	-18,8%	580.397.454	521.694.371	-10,1%
Minerali metalliferi ferrosi.....	599.846.981	503.693.672	-16,0%	15.332	2.022.914	+13.094,1%
Pietra, sabbia e argilla.....	645.329.880	497.442.333	-22,9%	582.880.099	431.940.930	-25,9%
Strumenti ottici e attrezzatu..	640.099.566	482.202.972	-24,7%	310.320.143	243.591.804	-21,5%
Minerali metalliferi non ferrosi.....	567.287.884	444.356.782	-21,7%	56.533.073	36.903.982	-34,7%
Minerali di cave e miniere n...	524.326.601	423.200.823	-19,3%	203.653.793	199.384.935	-2,1%
Libri, periodici e prodotti d..	545.571.877	422.186.681	-22,6%	1.083.820.400	885.504.754	-18,3%
Piante vive.....	232.697.735	312.689.127	+34,4%	683.004.730	682.542.547	-0,1%
Prodotti delle attività cinem..	338.986.076	266.721.846	-21,3%	134.100.890	100.686.224	-24,9%
Prodotti refrattari.....	305.493.808	230.642.940	-24,5%	301.874.755	284.156.209	-5,9%
Legno grezzo.....	287.327.771	192.009.337	-33,2%	57.249.518	38.995.485	-31,9%
Prodotti in calcestruzzo, cem..	186.207.926	172.457.030	-7,4%	744.834.077	666.390.727	-10,5%
Supporti magnetici ed ottici.....	126.206.186	171.867.109	+36,2%	61.122.805	24.413.684	-60,1%
Armi e munizioni.....	153.601.622	164.086.930	+6,8%	905.368.717	884.033.555	-2,4%
Cemento, calce e gesso.....	141.309.399	158.141.939	+11,9%	172.958.862	160.703.618	-7,1%
Materiali da costruzione in t..	184.113.044	149.052.077	-19,0%	3.965.414.144	3.877.618.418	-2,2%
Prodotti di cokeria.....	201.207.223	128.444.261	-36,2%	118.266.159	96.829.056	-18,1%
Prodotti delle attività creat..	144.363.637	107.678.944	-25,4%	338.105.198	218.362.043	-35,4%
Prodotti della fusione della ..	123.798.035	106.481.465	-14,0%	236.433.531	157.976.418	-33,2%
Strumenti musicali.....	123.896.006	98.697.260	-20,3%	134.420.494	122.165.982	-9,1%
Pietre tagliate, modellate e ..	98.542.620	90.708.519	-7,9%	1.392.491.887	1.214.912.352	-12,8%
Articoli di abbigliamento in ..	67.531.387	44.124.655	-34,7%	275.785.886	178.561.230	-35,3%
Prodotti vegetali di bosco no..	33.313.002	27.949.368	-16,1%	145.429.174	141.134.267	-3,0%
Generatori di vapore, esclusi..	33.343.718	20.950.710	-37,2%	263.778.575	240.119.367	-9,0%
Prodotti dell'editoria musica..	20.814.597	20.549.687	-1,3%	38.371.022	24.685.730	-35,7%
Prodotti della stampa ..	23.610.496	19.798.422	-16,1%	30.746.376	25.155.290	-18,2%
Prodotti delle attività di bi..	18.277.831	17.636.033	-3,5%	30.622.352	21.186.351	-30,8%
Prodotti delle attività fotog..	6.336.237	4.821.593	-23,9%	30.693.787	24.859.485	-19,0%
Prodotti di altre attività di..	6.790.202	3.514.495	-48,2%	344.731	161.979	-53,0%
Giochi per computer e altri s..	4.448.848	3.442.830	-22,6%	5.168.298	4.998.363	-3,3%
Piante forestali e altri prod..	1.641.911	637.954	-61,1%	3.584.664	2.480.179	-30,8%
Lignite.....	227.354	226.472	-0,4%	41.609	14.831	-64,4%
Gas manufatti e combustibili ..	3.484.167	12.005	-99,7%	8.463	9.012	+6,5%
Acque e fanghi di depurazione.....	160.563	10.551	-93,4%	295.551	354.257	+19,9%
Prodotti del trattamento e de..	7.425	537	-92,8%	349.268	398.428	+14,1%
Veicoli militari da combattim..	0	0	-	0	0	-

TAB. CE.04.20 - Prodotti classificati per valore decrescente dell'import 2020  
 Italia - Anni 2019 e 2020 - valori in euro

	Import 2019	Import 2020	Variazione import 2020/19	Export 2019	Export 2020	Variazione export 2020/19
Prodotti del recupero dei mat. ....	33.181	0	-100,0%	74	0	-100,0%
<b>Tutte le merci.....</b>	<b>424.236.226.652</b>	<b>369.969.407.829</b>	<b>-12,8%</b>	<b>480.352.083.928</b>	<b>433.559.307.028</b>	<b>-9,7%</b>

Fonte: Coeweb - ISTAT

Elaborazione: SIMET - Camera di commercio della Romagna - Forlì-Cesena e Rimini

TAB. CE.04.21 - Prodotti classificati per valore decrescente dell'export 2020  
Italia - Anni 2019 e 2020 - valori in euro

	Import 2019	Import 2020	Variazione import 2020/19	Export 2019	Export 2020	Variazione export 2020/19
Medicinali e preparati farmac..	23.649.959.770	24.163.945.287	+2,2%	29.632.760.995	31.055.184.284	+4,8%
Altre macchine di impiego gen..	10.072.630.065	9.235.373.655	-8,3%	25.912.747.579	23.914.186.498	-7,7%
Macchine di impiego generale.....	12.174.590.507	10.968.453.692	-9,9%	24.589.761.382	21.402.971.509	-13,0%
Autoveicoli.....	33.557.141.106	24.297.722.643	-27,6%	21.206.806.575	18.701.861.617	-11,8%
Altre macchine per impieghi s.....	5.933.684.631	5.346.327.561	-9,9%	21.572.741.947	17.696.473.635	-18,0%
Articoli di abbigliamento, es.....	12.614.211.929	10.867.891.487	-13,8%	19.534.534.582	15.983.691.013	-18,2%
Metalli di base preziosi e al.....	17.611.723.566	20.856.993.494	+18,4%	12.479.236.599	15.261.602.503	+22,3%
Prodotti chimici di base, fer.....	25.657.520.652	23.734.455.362	-7,5%	14.266.086.905	13.368.289.153	-6,3%
Parti ed accessori per autove.....	8.463.912.714	7.215.748.048	-14,7%	14.090.788.414	11.931.861.132	-15,3%
Articoli in materie plastiche.....	7.206.830.925	6.645.206.590	-7,8%	12.709.859.440	11.903.336.699	-6,3%
Altri prodotti in metallo.....	4.612.065.160	4.123.395.509	-10,6%	11.373.461.252	10.119.118.181	-11,0%
Cuoio conciato e lavorato; ar.....	4.665.302.320	3.522.925.086	-24,5%	13.047.052.611	9.874.206.450	-24,3%
Bevande.....	1.913.390.095	1.639.159.821	-14,3%	9.387.364.028	9.134.045.007	-2,7%
Mobili.....	2.148.237.387	1.930.218.386	-10,1%	10.006.343.680	8.896.622.220	-11,1%
Calzature.....	5.944.601.540	5.080.864.613	-14,5%	10.640.084.056	8.891.625.830	-16,4%
Motori, generatori e trasform.....	6.960.197.904	6.663.040.618	-4,3%	8.844.937.505	8.105.827.278	-8,4%
Altri prodotti alimentari.....	3.698.217.580	3.678.245.465	-0,5%	7.688.246.381	7.791.725.231	+1,3%
Prodotti derivanti dalla raff.....	8.711.684.598	5.515.686.587	-36,7%	13.286.687.758	7.677.220.511	-42,2%
Merci dichiarate come provvis.....	4.076.963.619	4.379.502.894	+7,4%	7.407.870.573	7.230.846.599	-2,4%
Prodotti della siderurgia.....	14.930.090.929	11.092.612.992	-25,7%	8.922.333.485	7.070.304.793	-20,8%
Saponi e detergenti, prodotti.....	3.368.185.331	3.010.475.888	-10,6%	7.016.977.982	6.209.051.356	-11,5%
Altri prodotti chimici.....	6.143.318.176	6.716.060.846	+9,3%	5.701.587.914	6.178.802.743	+8,4%
Strumenti e forniture mediche.....	6.218.900.752	5.537.183.274	-11,0%	6.942.110.599	5.808.369.667	-16,3%
Macchine per la formatura dei.....	2.245.640.941	1.407.141.629	-37,3%	6.995.030.397	5.502.142.856	-21,3%
Apparecchi per uso domestico.....	4.014.813.641	4.001.772.490	-0,3%	5.447.262.279	5.456.157.276	+0,2%
Gioielleria, bigiotteria e ar.....	3.103.103.869	1.861.815.286	-40,0%	7.499.249.282	5.350.882.403	-28,6%
Strumenti e apparecchi di mis.....	5.847.056.466	5.246.599.014	-10,3%	5.511.626.592	5.110.091.980	-7,3%
Tubi, condotti, profilati cav.....	1.828.886.192	1.036.571.159	-43,3%	6.103.837.829	5.061.042.989	-17,1%
Navi e imbarcazioni.....	1.538.092.837	573.953.270	-62,7%	4.423.158.836	4.909.509.487	+11,0%
Prodotti da forno e farinacei.....	907.791.917	853.344.088	-6,0%	4.433.043.540	4.785.093.988	+7,9%
Aeromobili, veicoli spaziali ..	3.125.306.310	2.610.984.954	-16,5%	5.927.708.188	4.648.125.559	-21,6%
Articoli di coltelleria, uten.....	2.970.213.449	2.581.370.496	-13,1%	4.800.279.431	4.095.245.288	-14,7%
Macchine per l'agricoltura e ..	1.412.260.527	1.364.079.201	-3,4%	3.912.065.345	4.091.273.732	+4,6%
Altri prodotti tessili.....	3.171.403.950	5.851.875.537	+84,5%	4.427.780.614	4.005.341.708	-9,5%
Apparecchiature di cablaggio ..	2.727.224.792	2.435.679.841	-10,7%	4.636.874.102	3.983.423.777	-14,1%
Frutta e ortaggi lavorati e c.....	1.977.641.041	1.851.660.861	-6,4%	3.749.122.942	3.955.562.073	+5,5%
Materiali da costruzione in t.....	184.113.044	149.052.077	-19,0%	3.965.414.144	3.877.618.418	-2,2%
Prodotti delle industrie latt.....	3.819.589.794	3.464.018.582	-9,3%	3.823.414.917	3.764.048.801	-1,6%
Articoli in gomma.....	3.753.570.896	3.381.748.349	-9,9%	4.223.109.781	3.719.830.852	-11,9%
Apparecchiature per le teleco.....	8.571.798.176	8.349.479.275	-2,6%	3.279.538.794	3.487.394.344	+6,3%
Prodotti di colture permanenti.....	4.951.438.853	4.945.086.542	-0,1%	3.197.933.183	3.370.890.927	+5,4%
Carne lavorata e conservata e.....	5.870.501.439	5.081.288.217	-13,4%	3.352.195.827	3.264.350.792	-2,6%
Articoli di maglieria.....	2.519.981.207	2.106.325.855	-16,4%	3.882.322.917	3.205.641.690	-17,4%
Articoli di carta e di cartone.....	1.418.870.186	1.124.528.966	-20,7%	3.400.843.433	3.138.498.989	-7,7%
Pasta-carta, carta e cartone.....	6.034.742.567	4.908.401.038	-18,7%	3.505.432.310	3.031.704.865	-13,5%
Tessuti.....	1.946.053.521	1.357.467.363	-30,2%	4.235.896.363	2.997.352.377	-29,2%
Prodotti farmaceutici di base.....	5.306.342.546	5.406.193.856	+1,9%	3.056.942.701	2.872.020.245	-6,0%
Mezzi di trasporto n.c.a.....	2.208.610.270	1.975.725.075	-10,5%	2.815.321.660	2.805.834.126	-0,3%
Altri prodotti della prima tr.....	954.831.519	761.592.418	-20,2%	3.068.168.573	2.595.129.810	-15,4%
Prodotti di colture agricole ..	5.921.670.346	5.888.474.938	-0,6%	2.470.357.898	2.412.255.883	-2,4%
Computer e unità periferiche.....	6.414.948.632	6.698.216.032	+4,4%	2.399.102.962	2.273.392.969	-5,2%
Pitture, vernici e smalti, in.....	1.140.088.740	996.110.291	-12,6%	2.382.674.369	2.192.335.420	-8,0%
Vetro e di prodotti in vetro.....	1.783.053.792	1.602.164.430	-10,1%	2.443.798.847	2.180.488.620	-10,8%
Oli e grassi vegetali e animali.....	4.175.680.737	4.217.611.037	+1,0%	2.008.393.828	2.121.407.599	+5,6%
Componenti elettronici e sche.....	2.700.882.373	2.529.249.869	-6,4%	2.227.947.351	2.071.217.056	-7,0%
Apparecchiature per illuminaz.....	1.538.577.875	1.323.034.779	-14,0%	2.251.274.773	1.848.861.696	-17,9%
Elementi da costruzione in me.....	583.486.041	518.728.848	-11,1%	1.883.345.425	1.831.863.800	-2,7%
Rifiuti.....	5.610.689.672	5.301.638.764	-5,5%	1.768.247.147	1.711.823.228	-3,2%
Altre apparecchiature elettriche.....	1.874.705.832	1.614.852.156	-13,9%	1.922.483.341	1.572.530.589	-18,2%
Tabacco.....	1.906.679.258	1.799.977.981	-5,6%	1.280.761.053	1.541.672.198	+20,4%
Granaglie, amidi e di prodott.....	930.950.218	925.604.151	-0,6%	1.401.225.556	1.450.711.069	+3,5%

TAB. CE.04.21 - Prodotti classificati per valore decrescente dell'export 2020  
Italia - Anni 2019 e 2020 - valori in euro

	Import 2019	Import 2020	Variazione import 2020/19	Export 2019	Export 2020	Variazione export 2020/19
Prodotti in legno, sughero, p..	2.087.622.692	1.901.894.821	-8,9%	1.642.057.904	1.397.746.205	-14,9%
Cisterne, serbatoi, radiatori..	523.047.535	525.436.230	+0,5%	1.446.663.920	1.373.726.069	-5,0%
Altri prodotti delle industri..	1.369.980.627	1.218.765.951	-11,0%	1.468.264.414	1.261.620.252	-14,1%
Pietre tagliate, modellate e ..	98.542.620	90.708.519	-7,9%	1.392.491.887	1.214.912.352	-12,8%
Prodotti di elettronica di co..	2.738.283.608	2.599.467.130	-5,1%	990.784.846	1.126.590.586	+13,7%
Filati di fibre tessili.....	1.674.013.885	1.151.797.093	-31,2%	1.304.008.604	1.005.064.694	-22,9%
Articoli sportivi.....	720.699.582	596.523.483	-17,2%	1.145.916.231	961.505.583	-16,1%
Libri, periodici e prodotti d. ....	545.571.877	422.186.681	-22,6%	1.083.820.400	885.504.754	-18,3%
Armi e munizioni.....	153.601.622	164.086.930	+6,8%	905.368.717	884.033.555	-2,4%
Prodotti per l'alimentazione ..	877.823.183	948.039.861	+8,0%	794.008.197	861.707.598	+8,5%
Prodotti abrasivi e di minera..	959.648.795	882.672.337	-8,0%	944.051.563	861.558.761	-8,7%
Strumenti per irradiazione, a..	1.238.953.964	1.353.951.750	+9,3%	919.527.859	801.374.390	-12,8%
Batterie di pile e accumulato..	1.056.578.624	1.312.244.014	+24,2%	796.447.256	778.544.138	-2,2%
Carrozzerie per autoveicoli; ..	735.175.824	531.853.116	-27,7%	890.449.125	774.671.889	-13,0%
Agrofarmaci e altri prodotti ..	781.252.831	889.647.166	+13,9%	692.882.753	710.151.482	+2,5%
Fibre sintetiche e artificiali.....	1.153.198.570	909.253.310	-21,2%	844.728.024	693.318.635	-17,9%
Piante vive.....	232.697.735	312.689.127	+34,4%	683.004.730	682.542.547	-0,1%
Prodotti in calcestruzzo, cem..	186.207.926	172.457.030	-7,4%	744.834.077	666.390.727	-10,5%
Locomotive e di materiale rot..	784.345.022	653.744.750	-16,7%	951.545.884	614.686.991	-35,4%
Altri prodotti in porcellana ..	630.951.577	512.060.512	-18,8%	580.397.454	521.694.371	-10,1%
Pesce, crostacei e molluschi ..	4.523.635.374	4.114.586.475	-9,0%	481.622.959	472.445.220	-1,9%
Giochi e giocattoli.....	1.164.019.021	939.205.988	-19,3%	493.103.855	446.181.936	-9,5%
Pietra, sabbia e argilla.....	645.329.880	497.442.333	-22,9%	582.880.099	431.940.930	-25,9%
Legno tagliato e piallato.....	1.245.766.190	1.108.130.476	-11,0%	433.294.441	363.276.573	-16,2%
Energia elettrica.....	2.085.988.802	1.571.801.484	-24,6%	321.121.568	314.509.388	-2,1%
Prodotti refrattari.....	305.493.808	230.642.940	-24,5%	301.874.755	284.156.209	-5,9%
Strumenti ottici e attrezzatu..	640.099.566	482.202.972	-24,7%	310.320.143	243.591.804	-21,5%
Generatori di vapore, esclusi..	33.343.718	20.950.710	-37,2%	263.778.575	240.119.367	-9,0%
Pesci ed altri prodotti della..	1.446.943.620	1.153.531.283	-20,3%	248.495.178	235.168.828	-5,4%
Prodotti delle attività creat..	144.363.637	107.678.944	-25,4%	338.105.198	218.362.043	-35,4%
Petrolio greggio.....	25.993.531.230	14.148.486.934	-45,6%	39.467.407	204.769.525	+418,8%
Minerali di cave e miniere n...	524.326.601	423.200.823	-19,3%	203.653.793	199.384.935	-2,1%
Articoli di abbigliamento in ..	67.531.387	44.124.655	-34,7%	275.785.886	178.561.230	-35,3%
Cemento, calce e gesso.....	141.309.399	158.141.939	+11,9%	172.958.862	160.703.618	-7,1%
Prodotti della fusione della ..	123.798.035	106.481.465	-14,0%	236.433.531	157.976.418	-33,2%
Prodotti vegetali di bosco no..	33.313.002	27.949.368	-16,1%	145.429.174	141.134.267	-3,0%
Strumenti musicali.....	123.896.006	98.697.260	-20,3%	134.420.494	122.165.982	-9,1%
Prodotti delle attività cinem..	338.986.076	266.721.846	-21,3%	134.100.890	100.686.224	-24,9%
Animali vivi e prodotti di or..	1.893.083.783	1.951.735.423	+3,1%	128.042.909	98.222.562	-23,3%
Prodotti di cokeria.....	201.207.223	128.444.261	-36,2%	118.266.159	96.829.056	-18,1%
Gas naturale.....	13.951.168.165	8.952.712.164	-35,8%	65.954.593	58.772.131	-10,9%
Legno grezzo.....	287.327.771	192.009.337	-33,2%	57.249.518	38.995.485	-31,9%
Minerali metalliferi non ferrosi.....	567.287.884	444.356.782	-21,7%	56.533.073	36.903.982	-34,7%
Prodotti della stampa ..	23.610.496	19.798.422	-16,1%	30.746.376	25.155.290	-18,2%
Prodotti delle attività fotog..	6.336.237	4.821.593	-23,9%	30.693.787	24.859.485	-19,0%
Prodotti dell'editoria musica..	20.814.597	20.549.687	-1,3%	38.371.022	24.685.730	-35,7%
Supporti magnetici ed ottici.....	126.206.186	171.867.109	+36,2%	61.122.805	24.413.684	-60,1%
Prodotti delle attività di bi..	18.277.831	17.636.033	-3,5%	30.622.352	21.186.351	-30,8%
Antracite.....	1.069.737.674	579.572.283	-45,8%	13.003.919	6.369.845	-51,0%
Giochi per computer e altri s..	4.448.848	3.442.830	-22,6%	5.168.298	4.998.363	-3,3%
Piante forestali e altri prod..	1.641.911	637.954	-61,1%	3.584.664	2.480.179	-30,8%
Minerali metalliferi ferrosi.....	599.846.981	503.693.672	-16,0%	15.332	2.022.914	+13.094,1%
Prodotti del trattamento e de..	7.425	537	-92,8%	349.268	398.428	+14,1%
Acque e fanghi di depurazione.....	160.563	10.551	-93,4%	295.551	354.257	+19,9%
Prodotti di altre attività di..	6.790.202	3.514.495	-48,2%	344.731	161.979	-53,0%
Lignite.....	227.354	226.472	-0,4%	41.609	14.831	-64,4%
Gas manufatti e combustibili ..	3.484.167	12.005	-99,7%	8.463	9.012	+6,5%
Veicoli militari da combattim..	0	0	-	0	0	-

TAB. CE.04.21 - Prodotti classificati per valore decrescente dell'export 2020  
 Italia - Anni 2019 e 2020 - valori in euro

	Import 2019	Import 2020	Variazione import 2020/19	Export 2019	Export 2020	Variazione export 2020/19
Prodotti del recupero dei mat. ....	33.181	0	-100,0%	74	0	-100,0%
<b>Tutte le merci.....</b>	<b>424.236.226.652</b>	<b>369.969.407.829</b>	<b>-12,8%</b>	<b>480.352.083.928</b>	<b>433.559.307.028</b>	<b>-9,7%</b>

Fonte: Coeweb - ISTAT

Elaborazione: SIMET - Camera di commercio della Romagna - Forlì-Cesena e Rimini

TAB. CE.04.30.01 - Aree geografiche classificate per valore decrescente dell'import 2020  
Italia - Anni 2019 e 2020 - valori in euro

	Import 2019	Import 2020	Variazione import 2020/19	Export 2019	Export 2020	Variazione export 2020/19
Unione Europea a 27.....	241.670.521.086	215.243.121.912	-10,9%	245.447.188.084	221.663.256.399	-9,7%
Asia Orientale.....	50.982.586.926	49.317.906.675	-3,3%	41.716.315.165	37.969.727.534	-9,0%
Altri Paesi d'Europa.....	52.638.923.786	40.716.032.581	-22,7%	77.299.824.465	71.092.028.627	-8,0%
America Settentrionale.....	18.755.266.668	16.543.870.797	-11,8%	50.032.118.714	46.741.320.835	-6,6%
Medio Oriente.....	17.139.715.116	15.183.947.628	-11,4%	17.537.939.546	15.209.672.396	-13,3%
Africa Settentrionale.....	14.551.122.582	9.603.718.100	-34,0%	11.784.390.231	10.003.530.212	-15,1%
America Centro-Meridionale.....	9.560.460.594	8.577.234.463	-10,3%	13.922.616.265	11.832.160.629	-15,0%
Asia Centrale.....	10.058.016.304	7.887.635.820	-21,6%	7.036.916.714	5.171.779.423	-26,5%
Altri Paesi Africani.....	6.894.335.060	5.002.857.825	-27,4%	5.517.624.096	5.002.635.055	-9,3%
Altre destinazioni.....	1.145.597.129	1.212.587.436	+5,8%	5.254.397.078	4.454.274.160	-15,2%
Oceania.....	839.681.401	680.494.592	-19,0%	4.802.753.570	4.418.921.758	-8,0%
<b>Tutti i paesi.....</b>	<b>424.236.226.652</b>	<b>369.969.407.829</b>	<b>-12,8%</b>	<b>480.352.083.928</b>	<b>433.559.307.028</b>	<b>-9,7%</b>

Fonte: Coeweb - ISTAT

Elaborazione: SIMET - Camera di commercio della Romagna - Forlì-Cesena e Rimini

TAB. CE.04.30.02 - Aree geografiche classificate per valore decrescente dell'export 2020  
Italia - Anni 2019 e 2020 - valori in euro

	Import 2019	Import 2020	Variazione import 2020/19	Export 2019	Export 2020	Variazione export 2020/19
Unione Europea a 27.....	241.670.521.086	215.243.121.912	-10,9%	245.447.188.084	221.663.256.399	-9,7%
Altri Paesi d'Europa.....	52.638.923.786	40.716.032.581	-22,7%	77.299.824.465	71.092.028.627	-8,0%
America Settentrionale.....	18.755.266.668	16.543.870.797	-11,8%	50.032.118.714	46.741.320.835	-6,6%
Asia Orientale.....	50.982.586.926	49.317.906.675	-3,3%	41.716.315.165	37.969.727.534	-9,0%
Medio Oriente.....	17.139.715.116	15.183.947.628	-11,4%	17.537.939.546	15.209.672.396	-13,3%
America Centro-Meridionale.....	9.560.460.594	8.577.234.463	-10,3%	13.922.616.265	11.832.160.629	-15,0%
Africa Settentrionale.....	14.551.122.582	9.603.718.100	-34,0%	11.784.390.231	10.003.530.212	-15,1%
Asia Centrale.....	10.058.016.304	7.887.635.820	-21,6%	7.036.916.714	5.171.779.423	-26,5%
Altri Paesi Africani.....	6.894.335.060	5.002.857.825	-27,4%	5.517.624.096	5.002.635.055	-9,3%
Altre destinazioni.....	1.145.597.129	1.212.587.436	+5,8%	5.254.397.078	4.454.274.160	-15,2%
Oceania.....	839.681.401	680.494.592	-19,0%	4.802.753.570	4.418.921.758	-8,0%
<b>Tutti i paesi.....</b>	<b>424.236.226.652</b>	<b>369.969.407.829</b>	<b>-12,8%</b>	<b>480.352.083.928</b>	<b>433.559.307.028</b>	<b>-9,7%</b>

Fonte: Coeweb - ISTAT

Elaborazione: SIMET - Camera di commercio della Romagna - Forlì-Cesena e Rimini

TAB. CE.04.40 - Paesi classificati per valore decrescente dell'import 2020  
Italia - Anni 2019 e 2020 - valori in euro

	Import 2019	Import 2020	Variazione import 2020/19	Export 2019	Export 2020	Variazione export 2020/19
Germania.....	68.579.863.667	60.316.541.932	-12,0%	58.516.314.568	55.684.520.966	-4,8%
Cina.....	31.662.614.553	32.144.396.888	+1,5%	12.969.311.465	12.887.471.525	-0,6%
Francia.....	34.827.223.145	31.315.550.879	-10,1%	50.561.234.939	44.660.470.070	-11,7%
Paesi Bassi.....	22.246.798.667	21.926.353.641	-1,4%	12.000.219.319	11.255.724.847	-6,2%
Spagna.....	22.996.919.288	19.596.183.370	-14,8%	24.519.868.689	20.428.686.362	-16,7%
Belgio.....	19.785.610.821	18.162.343.198	-8,2%	14.257.430.162	14.874.152.576	+4,3%
Stati Uniti d'America.....	17.006.931.722	14.785.280.259	-13,1%	45.536.229.684	42.467.927.203	-6,7%
Svizzera.....	10.932.908.417	9.518.872.854	-12,9%	25.989.565.521	25.231.498.782	-2,9%
Russia.....	14.324.024.871	9.328.844.410	-34,9%	7.881.986.584	7.100.639.448	-9,9%
Polonia.....	10.644.434.243	9.274.879.129	-12,9%	13.543.962.713	12.984.671.435	-4,1%
Austria.....	10.180.607.664	8.459.523.180	-16,9%	10.464.712.796	9.188.054.316	-12,2%
Regno Unito.....	10.388.329.740	8.416.885.650	-19,0%	25.232.876.182	22.420.015.616	-11,1%
Turchia.....	9.457.454.402	7.455.905.560	-21,2%	8.345.979.703	7.726.651.818	-7,4%
Rep. Ceca.....	6.998.092.300	6.379.404.230	-8,8%	6.570.376.977	5.776.800.375	-12,1%
Romania.....	7.164.281.631	6.324.528.349	-11,7%	7.837.939.126	6.837.900.961	-12,8%
Irlanda.....	4.460.807.547	5.137.551.972	+15,2%	1.825.791.937	1.958.921.225	+7,3%
Ungheria.....	5.269.491.875	5.016.692.458	-4,8%	4.937.831.281	4.405.745.765	-10,8%
Emirati Arabi Uniti.....	907.144.516	4.549.950.993	+401,6%	4.605.397.451	3.866.947.815	-16,0%
India.....	5.153.894.125	4.236.066.423	-17,8%	3.991.857.826	3.036.308.938	-23,9%
Svezia.....	4.453.788.778	3.953.158.071	-11,2%	5.038.777.201	4.711.389.662	-6,5%
Giappone.....	4.113.455.544	3.645.340.212	-11,4%	7.711.101.075	7.125.290.846	-7,6%
Azerbaigian.....	4.909.006.830	3.217.902.991	-34,4%	300.132.572	272.045.935	-9,4%
Algeria.....	4.341.465.813	3.141.971.343	-27,6%	2.919.829.360	1.940.983.008	-33,5%
Corea del Sud.....	3.729.888.998	3.135.421.568	-15,9%	4.860.257.170	4.685.069.806	-3,6%
Brasile.....	3.148.340.799	3.011.431.070	-4,3%	3.966.050.877	3.628.989.203	-8,5%
Arabia Saudita.....	3.803.935.154	2.959.073.504	-22,2%	3.276.161.681	3.216.554.642	-1,8%
Vietnam.....	3.136.238.012	2.862.791.386	-8,7%	1.299.159.138	1.058.221.348	-18,5%
Slovenia.....	3.297.020.041	2.852.518.955	-13,5%	4.706.569.572	3.458.285.938	-26,5%
Slovacchia.....	3.388.352.594	2.798.003.006	-17,4%	3.176.100.332	2.843.375.386	-10,5%
Grecia.....	3.046.783.696	2.514.886.346	-17,5%	4.680.123.947	4.202.576.052	-10,2%
Iraq.....	4.741.830.764	2.225.317.419	-53,1%	549.162.365	539.077.044	-1,8%
Danimarca.....	2.618.287.165	2.187.553.595	-16,5%	2.943.249.780	2.941.853.946	-0,0%
Tunisia.....	2.444.054.914	2.088.192.183	-14,6%	3.127.977.529	2.384.464.431	-23,8%
Portogallo.....	2.181.636.997	2.087.565.292	-4,3%	4.403.090.485	3.710.147.866	-15,7%
Bulgaria.....	2.420.650.231	1.990.454.027	-17,8%	2.586.198.182	2.041.947.883	-21,0%
Ucraina.....	2.500.867.642	1.883.384.500	-24,7%	1.752.182.307	1.701.954.938	-2,9%
Indonesia.....	1.829.096.004	1.791.583.736	-2,1%	1.357.192.108	1.069.099.182	-21,2%
Canada.....	1.748.226.278	1.758.364.799	+0,6%	4.495.030.286	4.272.997.101	-4,9%
Libia.....	4.714.453.940	1.724.992.044	-63,4%	1.242.284.379	878.628.202	-29,3%
Croazia.....	1.884.426.187	1.686.285.449	-10,5%	3.817.897.461	2.804.218.457	-26,6%
Taiwan.....	1.989.200.108	1.621.839.136	-18,5%	1.446.319.438	1.455.720.586	+0,7%
Egitto.....	1.928.461.091	1.604.502.548	-16,8%	2.418.307.656	3.080.237.246	+27,4%
Finlandia.....	2.483.124.517	1.532.750.692	-38,3%	1.754.458.832	1.670.020.310	-4,8%
Tailandia.....	1.509.596.155	1.313.484.515	-13,0%	1.559.772.458	1.419.214.565	-9,0%
Repubblica Sudafricana.....	1.480.858.766	1.308.591.644	-11,6%	1.860.619.750	1.512.474.635	-18,7%
Kazakistan.....	2.110.505.965	1.262.542.685	-40,2%	1.088.294.596	565.463.505	-48,0%
Serbia.....	1.572.421.230	1.216.987.647	-22,6%	1.780.747.418	1.588.936.736	-10,8%
Bangladesh.....	1.473.191.559	1.213.464.960	-17,6%	548.718.656	401.345.603	-26,9%
Paesi e territori non determi.....	1.145.597.129	1.212.587.436	+5,8%	3.822.673.910	3.733.179.351	-2,3%
Malaysia.....	1.178.446.253	1.153.780.825	-2,1%	1.269.585.670	1.111.638.916	-12,4%
Marocco.....	1.122.452.647	1.044.019.502	-7,0%	2.065.825.413	1.711.455.652	-17,2%
Qatar.....	1.343.299.942	1.024.855.141	-23,7%	1.384.468.162	1.050.279.846	-24,1%
Messico.....	1.082.280.494	969.159.773	-10,5%	3.865.128.729	3.120.533.112	-19,3%
Colombia.....	902.027.575	969.112.809	+7,4%	669.283.196	487.282.075	-27,2%
Albania.....	1.109.742.120	966.533.760	-12,9%	1.355.840.834	1.261.913.994	-6,9%
Nigeria.....	1.532.916.012	938.435.456	-38,8%	739.687.586	786.532.106	+6,3%
Argentina.....	988.225.926	854.646.461	-13,5%	880.785.320	757.403.221	-14,0%
Norvegia.....	1.111.761.895	827.911.175	-25,5%	1.880.839.794	1.610.148.571	-14,4%
Israele.....	798.819.486	730.290.177	-8,6%	2.554.254.447	2.455.576.570	-3,9%
Pakistan.....	738.276.471	625.182.597	-15,3%	683.591.313	508.529.789	-25,6%
Bosnia-Erzegovina.....	663.987.348	602.598.963	-9,2%	694.918.852	635.522.327	-8,5%



TAB. CE.04.40 - Paesi classificati per valore decrescente dell'import 2020  
Italia - Anni 2019 e 2020 - valori in euro

	Import 2019	Import 2020	Variazione import 2020/19	Export 2019	Export 2020	Variazione export 2020/19
Cile.....	699.046.755	566.829.675	-18,9%	1.069.999.279	912.368.438	-14,7%
Lituania.....	726.496.049	547.986.389	-24,6%	996.247.693	971.923.458	-2,4%
Lussemburgo.....	691.814.766	486.485.445	-29,7%	667.351.957	592.412.853	-11,2%
Singapore.....	413.113.263	469.836.685	+13,7%	2.041.970.714	1.844.437.059	-9,7%
Perù.....	534.135.573	441.758.832	-17,3%	574.997.063	407.574.275	-29,1%
Ecuador.....	434.014.491	428.151.764	-1,4%	225.086.961	168.871.692	-25,0%
Sri Lanka.....	425.386.079	375.641.471	-11,7%	259.780.095	214.628.039	-17,4%
Australia.....	507.979.991	340.383.355	-33,0%	4.002.928.919	3.691.475.146	-7,8%
Hong Kong.....	333.042.214	304.464.531	-8,6%	5.750.706.723	4.278.405.759	-25,6%
Mozambico.....	376.407.533	303.572.597	-19,4%	58.185.377	78.501.294	+34,9%
Cambogia.....	385.218.211	295.910.865	-23,2%	141.689.412	74.327.021	-47,5%
Filippine.....	295.225.493	269.506.542	-8,7%	795.029.820	570.484.280	-28,2%
Costa d'Avorio.....	218.105.866	256.520.935	+17,6%	182.487.450	189.413.619	+3,8%
Myanmar.....	311.501.254	250.093.669	-19,7%	80.851.812	60.447.927	-25,2%
Uruguay.....	311.377.323	249.858.825	-19,8%	239.791.594	200.784.944	-16,3%
Angola.....	472.066.496	247.583.927	-47,6%	206.753.211	189.339.723	-8,4%
Congo (Rep. Dem. Ex Zaire).....	257.993.729	246.490.773	-4,5%	63.785.426	37.721.798	-40,9%
Camerun.....	469.294.979	238.344.027	-49,2%	118.271.801	117.901.276	-0,3%
Malta.....	381.163.721	221.103.360	-42,0%	1.709.927.124	1.318.277.185	-22,9%
Moldavia.....	262.982.461	219.926.586	-16,4%	271.714.972	242.222.482	-10,9%
Congo (Repubblica).....	460.178.713	219.103.697	-52,4%	89.714.797	81.738.977	-8,9%
Costarica.....	215.093.578	201.201.594	-6,5%	134.519.669	129.088.306	-4,0%
Venezuela.....	269.114.604	181.737.125	-32,5%	85.606.643	141.768.378	+65,6%
Nuova Zelanda.....	201.405.267	174.528.183	-13,3%	569.864.630	544.638.019	-4,4%
Guatemala.....	217.945.609	163.461.693	-25,0%	113.251.919	120.426.559	+6,3%
Macedonia.....	173.546.145	152.685.920	-12,0%	284.888.165	248.675.973	-12,7%
Lettonia.....	230.355.678	146.443.016	-36,4%	563.165.211	536.020.186	-4,8%
Sudan.....	35.802.499	143.365.146	+300,4%	90.650.681	83.332.039	-8,1%
Ghana.....	303.611.517	142.827.670	-53,0%	210.576.545	211.967.120	+0,7%
Bahrein.....	122.419.587	139.585.542	+14,0%	266.217.902	422.079.063	+58,5%
Estonia.....	136.502.006	139.310.803	+2,1%	477.629.154	433.714.349	-9,2%
Mauritania.....	121.333.496	127.865.492	+5,4%	23.363.036	21.968.220	-6,0%
Uganda.....	116.622.951	126.467.536	+8,4%	64.486.008	63.424.778	-1,6%
Paesi e territori non determi. ....	411.810.727	121.361.514	-70,5%	70.108.415	20.303.217	-71,0%
Bolivia.....	84.774.731	108.902.930	+28,5%	62.840.696	42.738.750	-32,0%
Iran.....	152.286.420	106.721.567	-29,9%	823.790.010	561.064.552	-31,9%
Turkmenistan.....	90.386.758	103.226.322	+14,2%	53.015.086	44.836.981	-15,4%
Honduras.....	67.611.087	97.885.006	+44,8%	64.313.736	46.939.741	-27,0%
Papuasias-Nuova Guinea.....	71.093.785	95.710.837	+34,6%	51.863.335	27.284.036	-47,4%
Maurizio.....	98.988.511	88.227.625	-10,9%	97.035.149	73.532.555	-24,2%
Namibia.....	164.229.067	85.260.462	-48,1%	35.234.564	8.367.107	-76,3%
Paraguay.....	121.544.982	74.887.567	-38,4%	65.771.829	65.366.086	-0,6%
Zimbabwe.....	97.098.359	74.231.757	-23,5%	12.017.517	13.603.902	+13,2%
Etiopia.....	70.276.693	67.832.535	-3,5%	204.208.229	191.509.282	-6,2%
Cipro.....	164.028.616	67.703.614	-58,7%	1.135.381.959	705.182.211	-37,9%
Bielorussia.....	83.734.929	64.331.212	-23,2%	417.054.240	344.011.207	-17,5%
Repubblica Dominicana.....	58.272.638	61.906.934	+6,2%	348.233.002	295.644.374	-15,1%
Libano.....	36.836.122	51.815.295	+40,7%	1.174.536.524	527.854.088	-55,1%
Guinea Equatoriale.....	51.358.231	51.099.394	-0,5%	54.037.534	20.072.222	-62,9%
Oman.....	106.849.272	50.552.315	-52,7%	483.334.917	493.303.645	+2,1%
Senegal.....	100.910.307	49.371.303	-51,1%	292.233.748	242.256.285	-17,1%
Gabon.....	177.914.214	44.311.297	-75,1%	43.905.972	36.793.598	-16,2%
Isole Salomone.....	52.864.724	44.097.403	-16,6%	313.237	125.477	-59,9%
Nicaragua.....	31.958.377	40.639.334	+27,2%	15.097.678	12.510.059	-17,1%
Tagikistan.....	15.730.338	40.151.036	+155,2%	31.361.460	31.648.738	+0,9%
Armenia.....	52.555.767	36.759.917	-30,1%	147.518.474	137.367.844	-6,9%
Isole Cayman.....	5.377.538	34.576.061	+543,0%	293.511.416	310.007.836	+5,6%
El Salvador.....	24.436.979	33.663.596	+37,8%	78.689.056	133.551.845	+69,7%
Giordania.....	49.160.631	33.500.026	-31,9%	520.878.640	415.471.663	-20,2%
Seychelles e dipendenze.....	28.039.887	33.182.313	+18,3%	27.507.627	29.943.094	+8,9%
Georgia.....	48.777.505	32.353.771	-33,7%	217.334.012	156.575.226	-28,0%

TAB. CE.04.40 - Paesi classificati per valore decrescente dell'import 2020  
Italia - Anni 2019 e 2020 - valori in euro

	Import 2019	Import 2020	Variazione import 2020/19	Export 2019	Export 2020	Variazione export 2020/19
Panama.....	40.105.385	29.589.662	-26,2%	305.752.776	162.503.836	-46,9%
Kosovo.....	20.811.677	28.112.160	+35,1%	126.975.978	105.038.032	-17,3%
Mongolia.....	46.547.318	24.916.928	-46,5%	48.442.704	27.104.892	-44,0%
Kenia.....	38.615.603	24.909.699	-35,5%	207.342.221	319.204.449	+54,0%
Zambia.....	43.878.434	23.810.580	-45,7%	122.772.323	20.756.568	-83,1%
Tanzania.....	21.833.886	22.564.392	+3,3%	142.073.393	147.907.090	+4,1%
Madagascar.....	28.739.970	21.486.213	-25,2%	33.813.116	38.041.591	+12,5%
Sud Sudan.....	0	21.279.198	-	2.811.339	0	-100,0%
Burkina-Faso.....	50.543.138	19.985.371	-60,5%	63.732.736	71.606.020	+12,4%
Laos.....	29.912.053	18.222.743	-39,1%	11.988.446	8.361.062	-30,3%
Cuba.....	15.405.399	16.666.531	+8,2%	294.565.528	187.311.737	-36,4%
Montenegro.....	17.634.902	14.997.709	-15,0%	168.943.599	116.057.857	-31,3%
Swaziland.....	23.447.925	14.626.250	-37,6%	10.283.783	387.167	-96,2%
Uzbekistan.....	30.800.389	14.282.703	-53,6%	312.493.806	307.961.921	-1,5%
Kuwait.....	55.292.288	13.695.774	-75,2%	1.013.695.740	931.310.642	-8,1%
Isole Marshall.....	153.180	13.000.000	+8.386,7%	59.692.085	60.963.252	+2,1%
Liberia.....	9.283.974	12.834.453	+38,2%	8.704.801	6.713.992	-22,9%
Trinidad e Tobago.....	250.831.327	12.361.983	-95,1%	85.082.544	64.603.086	-24,1%
Islanda.....	11.801.337	11.836.155	+0,3%	107.475.661	104.721.627	-2,6%
Repubblica Centrafricana.....	2.927.910	10.724.182	+266,3%	7.784.041	6.410.127	-17,7%
Figi.....	52.559	9.757.427	+18.464,7%	5.548.903	4.643.306	-16,3%
Togo.....	6.990.467	8.215.156	+17,5%	85.073.766	75.576.104	-11,2%
Maldive.....	10.922.752	8.188.824	-25,0%	39.341.854	21.333.226	-45,8%
Guyana.....	16.026.756	7.951.740	-50,4%	8.500.166	23.588.661	+177,5%
Macao.....	8.172.267	7.320.437	-10,4%	270.050.350	253.336.235	-6,2%
Capo Verde.....	7.466.144	7.049.654	-5,6%	13.271.564	28.673.651	+116,1%
Afganistan.....	3.782.632	6.029.893	+59,4%	12.128.989	28.556.899	+135,4%
Nepal.....	8.928.059	5.630.225	-36,9%	32.179.166	12.756.482	-60,4%
Isole Vergini Britann. e Mont. ....	8.754.460	5.619.809	-35,8%	128.298.674	271.687.112	+111,8%
Ruanda.....	6.307.336	5.533.850	-12,3%	9.356.894	8.315.098	-11,1%
Yemen.....	5.932.794	5.512.356	-7,1%	72.885.185	76.258.925	+4,6%
Suriname.....	2.288.926	4.985.302	+117,8%	11.839.814	8.539.724	-27,9%
Bhutan.....	5.174.486	4.631.583	-10,5%	435.525	1.711.194	+292,9%
Liechtenstein.....	5.494.179	4.527.126	-17,6%	54.679.591	37.958.838	-30,6%
Siria.....	4.494.324	4.441.814	-1,2%	117.400.811	60.036.593	-48,9%
Malawi.....	2.332.817	3.847.659	+64,9%	16.857.536	8.595.789	-49,0%
Guinea.....	3.672.219	3.301.258	-10,1%	55.000.409	73.655.696	+33,9%
Giamaica.....	2.734.291	2.747.990	+0,5%	48.727.297	22.943.356	-52,9%
Benin.....	1.113.030	2.435.847	+118,8%	38.087.590	41.623.098	+9,3%
Gambia.....	4.390.935	2.209.413	-49,7%	4.455.607	4.005.565	-10,1%
San Vincenzo.....	8.020.913	1.903.500	-76,3%	9.645.044	2.610.217	-72,9%
Cisgiordania/striscia di Gaza.....	1.073.714	1.619.026	+50,8%	30.770.653	27.868.303	-9,4%
Nuova Caledonia e dipendenze.....	3.125.394	1.472.079	-52,9%	48.849.807	47.652.596	-2,5%
Eritrea.....	1.712.133	1.412.566	-17,5%	22.460.837	26.731.081	+19,0%
Bahamas.....	2.267.927	1.370.367	-39,6%	92.203.397	16.195.452	-82,4%
Haiti.....	1.781.068	1.327.797	-25,4%	28.946.984	22.535.822	-22,1%
Belize.....	3.885.895	956.734	-75,4%	20.354.169	9.649.738	-52,6%
Mali.....	3.374.480	943.938	-72,0%	67.016.016	53.939.270	-19,5%
Kirghizistan.....	1.959.443	785.922	-59,9%	23.060.196	18.031.334	-21,8%
Burundi.....	1.841.704	774.866	-57,9%	5.095.466	3.058.301	-40,0%
Somalia.....	328.707	766.555	+133,2%	33.095.037	26.451.396	-20,1%
Gibilterra.....	18.765	687.183	+3.562,0%	880.500.665	545.598.078	-38,0%
Brunei.....	221.869	678.893	+206,0%	63.351.472	19.597.746	-69,1%
Isole Falkland.....	242.348	608.589	+151,1%	3.766	11.209	+197,6%
Barbados.....	448.162	592.052	+32,1%	8.299.721	6.172.021	-25,6%
Polinesia Francese.....	2.526.907	589.759	-76,7%	30.059.234	29.991.931	-0,2%
Guinea-Bissau.....	110.153	588.587	+434,3%	1.923.125	1.809.637	-5,9%
Andorra.....	615.306	561.853	-8,7%	23.347.736	19.531.778	-16,3%
Isole Faeroer.....	729.856	390.859	-46,4%	3.859.085	4.048.714	+4,9%
Kiribati.....	0	347.820	-	17.986	7.490	-58,4%
Isole Vergini USA.....	36.904	300.130	+713,3%	10.516.334	6.303.613	-40,1%

TAB. CE.04.40 - Paesi classificati per valore decrescente dell'import 2020  
Italia - Anni 2019 e 2020 - valori in euro

	Import 2019	Import 2020	Variazione import 2020/19	Export 2019	Export 2020	Variazione export 2020/19
Guam.....	246.730	263.768	+6,9%	8.059.368	4.332.332	-46,2%
Sant'Elena e dipendenze.....	12.705	248.514	+1.856,0%	125.974	40.177	-68,1%
S. Pierre e Miquelon.....	2.644	223.793	+8.364,2%	639.235	208.328	-67,4%
Sierra Leone.....	799.572	201.255	-74,8%	4.769.062	4.677.047	-1,9%
Antigua e Barbuda.....	288.347	175.870	-39,0%	9.110.913	6.153.880	-32,5%
Gibuti.....	56.693	135.558	+139,1%	25.923.825	16.721.808	-35,5%
Niger.....	107.485	109.769	+2,1%	24.639.481	11.870.553	-51,8%
Botswana.....	347.952	97.874	-71,9%	24.692.508	5.513.704	-77,7%
Marianne Settentrionali.....	58.679	85.137	+45,1%	1.509.338	273.484	-81,9%
Isole Cook.....	3.000	84.069	+2.702,3%	22.023.096	80.045	-99,6%
Timor Est.....	163.778	73.357	-55,2%	67.846	19.310	-71,5%
Aruba.....	164.500	72.555	-55,9%	25.245.326	14.248.447	-43,6%
Isole Niue.....	0	68.271	-	36.936	0	-100,0%
Corea del Nord.....	10.827	54.935	+407,4%	125.490	146.243	+16,5%
Città del Vaticano.....	56.564	51.299	-9,3%	10.057.014	20.268.309	+101,5%
Comore.....	0	49.599	-	2.165.523	2.296.659	+6,1%
Grenada.....	17.301	45.266	+161,6%	1.496.598	2.739.299	+83,0%
Santa Lucia.....	88.389	43.802	-50,4%	2.474.994	4.134.419	+67,0%
Saint Kitts (Christopher) e N. ....	2.604.399	40.774	-98,4%	809.195	635.512	-21,5%
Ceuta.....	234.177	40.480	-82,7%	7.399.265	6.927.767	-6,4%
Isole Tokelau.....	19.540	30.626	+56,7%	136.857	52.683	-61,5%
Isole Turks e Caicos.....	56.134	27.555	-50,9%	9.679.625	3.434.777	-64,5%
Tuvalu.....	7.367	24.335	+230,3%	60.040	96.404	+60,6%
Vanuatu.....	43.680	21.535	-50,7%	482.207	596.119	+23,6%
Tonga.....	24.359	18.934	-22,3%	325.441	212.302	-34,8%
Ciad.....	10.240	15.352	+49,9%	7.337.157	5.265.992	-28,2%
Bermuda.....	79.430	13.896	-82,5%	7.248.608	6.113.474	-15,7%
Dominica.....	15.561	11.725	-24,7%	24.207.251	7.850.946	-67,6%
São Tomè e Principe.....	81.622	10.982	-86,5%	1.228.822	934.814	-23,9%
Montserrat.....	71.480	9.785	-86,3%	133.695	133.533	-0,1%
Samoa Americane.....	11.855	4.048	-65,9%	171.951	105.452	-38,7%
Samoa Occidentali.....	59.828	3.849	-93,6%	260.715	208.021	-20,2%
Isole Wallis e Futuna.....	0	3.157	-	80.889	58.907	-27,2%
Lesotho.....	0	2.349	-	940.286	1.458.981	+55,2%
Groenlandia.....	106.024	1.946	-98,2%	219.509	188.203	-14,3%
Territ. Britannico dell'Oc. I. ....	0	1.300	-	27.850	0	-100,0%
Provviste e dotazioni di bord. ....	148.469	0	-100,0%	1.685.228.272	645.958.542	-61,7%
San Marino.....	0	0	-	35.232.844	26.613.502	-24,5%
Melilla.....	0	0	-	2.766.629	833.906	-69,9%
Anguilla.....	9.384	0	-100,0%	847.476	211.864	-75,0%
Nauru.....	0	0	-	1.456	26.956	+1.751,4%
Palau.....	0	0	-	144.117	6.050.257	+4.098,2%
Isole minori lontane degli US.....	3.484	0	-100,0%	127.606	47.543	-62,7%
Terre Australi francesi.....	0	0	-	55.136	48.559	-11,9%
Provviste e dotazioni di bord. ....	0	0	-	1.425.785.581	721.046.250	-49,4%
Paesi e territori non specifi. ....	0	0	-	0	0	-
Serbia e Montenegro.....	0	0	-	0	0	-
Monaco.....	0	0	-	157.720	0	-100,0%
Mayotte.....	0	0	-	0	0	-
Guadalupa.....	0	0	-	0	0	-
Martinica.....	0	0	-	0	0	-
Saint Barthélemy.....	0	0	-	12.140.711	0	-100,0%
Curacao.....	8.656.849	0	-100,0%	6.396.945	0	-100,0%
Bonaire, Sint Eustatius e Saba.....	0	0	-	1.040.856	0	-100,0%
Antille Olandesi.....	0	0	-	0	0	-
Sint Maarten.....	0	0	-	16.089.195	0	-100,0%
Guyana francese.....	0	0	-	0	0	-
Oceania Australiana.....	0	0	-	0	0	-
Oceania Americana.....	0	0	-	0	0	-
Pitcairn.....	0	0	-	107.781	0	-100,0%
Oceania Neo-Zelandese.....	0	0	-	0	0	-

TAB. CE.04.40 - Paesi classificati per valore decrescente dell'import 2020  
Italia - Anni 2019 e 2020 - valori in euro

	Import 2019	Import 2020	Variazione import 2020/19	Export 2019	Export 2020	Variazione export 2020/19
Federazione Stati Micronesia.....	0	0	-	13.935	0	-100,0%
Isola Cocos.....	1.072	0	-100,0%	41.903	0	-100,0%
Isola Christmas.....	0	0	-	2.500	0	-100,0%
Isole Mc Donald.....	0	0	-	0	0	-
Isole Norfolk.....	0	0	-	29.298	0	-100,0%
Regioni Polari.....	0	0	-	0	0	-
Antartide.....	0	0	-	0	0	-
Isola Bouvet.....	0	0	-	0	0	-
Georgia del sud, Sandwich.....	0	0	-	7.446	0	-100,0%
Provviste e dotazioni di bordo.....	0	0	-	0	0	-
Paesi e territori non determi. ....	0	0	-	0	0	-
Punti e depositi franchi.....	0	0	-	0	0	-
Paesi e territori non specifi. ....	0	0	-	5.875.005	0	-100,0%
Paesi e territori non specifi. ....	0	0	-	0	0	-
<b>Tutti i paesi.....</b>	<b>424.236.226.652</b>	<b>369.969.407.829</b>	<b>-12,8%</b>	<b>480.352.083.928</b>	<b>433.559.307.028</b>	<b>-9,7%</b>

Fonte: Coeweb - ISTAT

Elaborazione: SIMET - Camera di commercio della Romagna - Forlì-Cesena e Rimini

TAB. CE.04.41 - Paesi classificati per valore decrescente dell'export 2020  
Italia - Anni 2019 e 2020 - valori in euro

	Import 2019	Import 2020	Variazione import 2020/19	Export 2019	Export 2020	Variazione export 2020/19
Germania.....	68.579.863.667	60.316.541.932	-12,0%	58.516.314.568	55.684.520.966	-4,8%
Francia.....	34.827.223.145	31.315.550.879	-10,1%	50.561.234.939	44.660.470.070	-11,7%
Stati Uniti d'America.....	17.006.931.722	14.785.280.259	-13,1%	45.536.229.684	42.467.927.203	-6,7%
Svizzera.....	10.932.908.417	9.518.872.854	-12,9%	25.989.565.521	25.231.498.782	-2,9%
Regno Unito.....	10.388.329.740	8.416.885.650	-19,0%	25.232.876.182	22.420.015.616	-11,1%
Spagna.....	22.996.919.288	19.596.183.370	-14,8%	24.519.868.689	20.428.686.362	-16,7%
Belgio.....	19.785.610.821	18.162.343.198	-8,2%	14.257.430.162	14.874.152.576	+4,3%
Polonia.....	10.644.434.243	9.274.879.129	-12,9%	13.543.962.713	12.984.671.435	-4,1%
Cina.....	31.662.614.553	32.144.396.888	+1,5%	12.969.311.465	12.887.471.525	-0,6%
Paesi Bassi.....	22.246.798.667	21.926.353.641	-1,4%	12.000.219.319	11.255.724.847	-6,2%
Austria.....	10.180.607.664	8.459.523.180	-16,9%	10.464.712.796	9.188.054.316	-12,2%
Turchia.....	9.457.454.402	7.455.905.560	-21,2%	8.345.979.703	7.726.651.818	-7,4%
Giappone.....	4.113.455.544	3.645.340.212	-11,4%	7.711.101.075	7.125.290.846	-7,6%
Russia.....	14.324.024.871	9.328.844.410	-34,9%	7.881.986.584	7.100.639.448	-9,9%
Romania.....	7.164.281.631	6.324.528.349	-11,7%	7.837.939.126	6.837.900.961	-12,8%
Rep. Ceca.....	6.998.092.300	6.379.404.230	-8,8%	6.570.376.977	5.776.800.375	-12,1%
Svezia.....	4.453.788.778	3.953.158.071	-11,2%	5.038.777.201	4.711.389.662	-6,5%
Corea del Sud.....	3.729.888.998	3.135.421.568	-15,9%	4.860.257.170	4.685.069.806	-3,6%
Ungheria.....	5.269.491.875	5.016.692.458	-4,8%	4.937.831.281	4.405.745.765	-10,8%
Hong Kong.....	333.042.214	304.464.531	-8,6%	5.750.706.723	4.278.405.759	-25,6%
Canada.....	1.748.226.278	1.758.364.799	+0,6%	4.495.030.286	4.272.997.101	-4,9%
Grecia.....	3.046.783.696	2.514.886.346	-17,5%	4.680.123.947	4.202.576.052	-10,2%
Emirati Arabi Uniti.....	907.144.516	4.549.950.993	+401,6%	4.605.397.451	3.866.947.815	-16,0%
Paesi e territori non determi.....	1.145.597.129	1.212.587.436	+5,8%	3.822.673.910	3.733.179.351	-2,3%
Portogallo.....	2.181.636.997	2.087.565.292	-4,3%	4.403.090.485	3.710.147.866	-15,7%
Australia.....	507.979.991	340.383.355	-33,0%	4.002.928.919	3.691.475.146	-7,8%
Brasile.....	3.148.340.799	3.011.431.070	-4,3%	3.966.050.877	3.628.989.203	-8,5%
Slovenia.....	3.297.020.041	2.852.518.955	-13,5%	4.706.569.572	3.458.285.938	-26,5%
Arabia Saudita.....	3.803.935.154	2.959.073.504	-22,2%	3.276.161.681	3.216.554.642	-1,8%
Messico.....	1.082.280.494	969.159.773	-10,5%	3.865.128.729	3.120.533.112	-19,3%
Egitto.....	1.928.461.091	1.604.502.548	-16,8%	2.418.307.656	3.080.237.246	+27,4%
India.....	5.153.894.125	4.236.066.423	-17,8%	3.991.857.826	3.036.308.938	-23,9%
Danimarca.....	2.618.287.165	2.187.553.595	-16,5%	2.943.249.780	2.941.853.946	-0,0%
Slovacchia.....	3.388.352.594	2.798.003.006	-17,4%	3.176.100.332	2.843.375.386	-10,5%
Croazia.....	1.884.426.187	1.686.285.449	-10,5%	3.817.897.461	2.804.218.457	-26,6%
Israele.....	798.819.486	730.290.177	-8,6%	2.554.254.447	2.455.576.570	-3,9%
Tunisia.....	2.444.054.914	2.088.192.183	-14,6%	3.127.977.529	2.384.464.431	-23,8%
Bulgaria.....	2.420.650.231	1.990.454.027	-17,8%	2.586.198.182	2.041.947.883	-21,0%
Irlanda.....	4.460.807.547	5.137.551.972	+15,2%	1.825.791.937	1.958.921.225	+7,3%
Algeria.....	4.341.465.813	3.141.971.343	-27,6%	2.919.829.360	1.940.983.008	-33,5%
Singapore.....	413.113.263	469.836.685	+13,7%	2.041.970.714	1.844.437.059	-9,7%
Marocco.....	1.122.452.647	1.044.019.502	-7,0%	2.065.825.413	1.711.455.652	-17,2%
Ucraina.....	2.500.867.642	1.883.384.500	-24,7%	1.752.182.307	1.701.954.938	-2,9%
Finlandia.....	2.483.124.517	1.532.750.692	-38,3%	1.754.458.832	1.670.020.310	-4,8%
Norvegia.....	1.111.761.895	827.911.175	-25,5%	1.880.839.794	1.610.148.571	-14,4%
Serbia.....	1.572.421.230	1.216.987.647	-22,6%	1.780.747.418	1.588.936.736	-10,8%
Repubblica Sudafricana.....	1.480.858.766	1.308.591.644	-11,6%	1.860.619.750	1.512.474.635	-18,7%
Taiwan.....	1.989.200.108	1.621.839.136	-18,5%	1.446.319.438	1.455.720.586	+0,7%
Tailandia.....	1.509.596.155	1.313.484.515	-13,0%	1.559.772.458	1.419.214.565	-9,0%
Malta.....	381.163.721	221.103.360	-42,0%	1.709.927.124	1.318.277.185	-22,9%
Albania.....	1.109.742.120	966.533.760	-12,9%	1.355.840.834	1.261.913.994	-6,9%
Malaysia.....	1.178.446.253	1.153.780.825	-2,1%	1.269.585.670	1.111.638.916	-12,4%
Indonesia.....	1.829.096.004	1.791.583.736	-2,1%	1.357.192.108	1.069.099.182	-21,2%
Vietnam.....	3.136.238.012	2.862.791.386	-8,7%	1.299.159.138	1.058.221.348	-18,5%
Qatar.....	1.343.299.942	1.024.855.141	-23,7%	1.384.468.162	1.050.279.846	-24,1%
Lituania.....	726.496.049	547.986.389	-24,6%	996.247.693	971.923.458	-2,4%
Kuwait.....	55.292.288	13.695.774	-75,2%	1.013.695.740	931.310.642	-8,1%
Cile.....	699.046.755	566.829.675	-18,9%	1.069.999.279	912.368.438	-14,7%
Libia.....	4.714.453.940	1.724.992.044	-63,4%	1.242.284.379	878.628.202	-29,3%
Nigeria.....	1.532.916.012	938.435.456	-38,8%	739.687.586	786.532.106	+6,3%
Argentina.....	988.225.926	854.646.461	-13,5%	880.785.320	757.403.221	-14,0%

TAB. CE.04.41 - Paesi classificati per valore decrescente dell'export 2020  
Italia - Anni 2019 e 2020 - valori in euro

	Import 2019	Import 2020	Variazione import 2020/19	Export 2019	Export 2020	Variazione export 2020/19
Provviste e dotazioni di bord..	0	0	-	1.425.785.581	721.046.250	-49,4%
Cipro.....	164.028.616	67.703.614	-58,7%	1.135.381.959	705.182.211	-37,9%
Provviste e dotazioni di bord..	148.469	0	-100,0%	1.685.228.272	645.958.542	-61,7%
Bosnia-Erzegovina.....	663.987.348	602.598.963	-9,2%	694.918.852	635.522.327	-8,5%
Lussemburgo.....	691.814.766	486.485.445	-29,7%	667.351.957	592.412.853	-11,2%
Filippine.....	295.225.493	269.506.542	-8,7%	795.029.820	570.484.280	-28,2%
Kazakistan.....	2.110.505.965	1.262.542.685	-40,2%	1.088.294.596	565.463.505	-48,0%
Iran.....	152.286.420	106.721.567	-29,9%	823.790.010	561.064.552	-31,9%
Gibilterra.....	18.765	687.183	+3.562,0%	880.500.665	545.598.078	-38,0%
Nuova Zelanda.....	201.405.267	174.528.183	-13,3%	569.864.630	544.638.019	-4,4%
Iraq.....	4.741.830.764	2.225.317.419	-53,1%	549.162.365	539.077.044	-1,8%
Lettonia.....	230.355.678	146.443.016	-36,4%	563.165.211	536.020.186	-4,8%
Libano.....	36.836.122	51.815.295	+40,7%	1.174.536.524	527.854.088	-55,1%
Pakistan.....	738.276.471	625.182.597	-15,3%	683.591.313	508.529.789	-25,6%
Oman.....	106.849.272	50.552.315	-52,7%	483.334.917	493.303.645	+2,1%
Colombia.....	902.027.575	969.112.809	+7,4%	669.283.196	487.282.075	-27,2%
Estonia.....	136.502.006	139.310.803	+2,1%	477.629.154	433.714.349	-9,2%
Bahrein.....	122.419.587	139.585.542	+14,0%	266.217.902	422.079.063	+58,5%
Giordania.....	49.160.631	33.500.026	-31,9%	520.878.640	415.471.663	-20,2%
Perù.....	534.135.573	441.758.832	-17,3%	574.997.063	407.574.275	-29,1%
Bangladesh.....	1.473.191.559	1.213.464.960	-17,6%	548.718.656	401.345.603	-26,9%
Bielorussia.....	83.734.929	64.331.212	-23,2%	417.054.240	344.011.207	-17,5%
Kenia.....	38.615.603	24.909.699	-35,5%	207.342.221	319.204.449	+54,0%
Isole Cayman.....	5.377.538	34.576.061	+543,0%	293.511.416	310.007.836	+5,6%
Uzbekistan.....	30.800.389	14.282.703	-53,6%	312.493.806	307.961.921	-1,5%
Repubblica Dominicana.....	58.272.638	61.906.934	+6,2%	348.233.002	295.644.374	-15,1%
Azerbaigian.....	4.909.006.830	3.217.902.991	-34,4%	300.132.572	272.045.935	-9,4%
Isole Vergini Britann. e Mont. ....	8.754.460	5.619.809	-35,8%	128.298.674	271.687.112	+111,8%
Macao.....	8.172.267	7.320.437	-10,4%	270.050.350	253.336.235	-6,2%
Macedonia.....	173.546.145	152.685.920	-12,0%	284.888.165	248.675.973	-12,7%
Senegal.....	100.910.307	49.371.303	-51,1%	292.233.748	242.256.285	-17,1%
Moldavia.....	262.982.461	219.926.586	-16,4%	271.714.972	242.222.482	-10,9%
Sri Lanka.....	425.386.079	375.641.471	-11,7%	259.780.095	214.628.039	-17,4%
Ghana.....	303.611.517	142.827.670	-53,0%	210.576.545	211.967.120	+0,7%
Uruguay.....	311.377.323	249.858.825	-19,8%	239.791.594	200.784.944	-16,3%
Etiopia.....	70.276.693	67.832.535	-3,5%	204.208.229	191.509.282	-6,2%
Costa d'Avorio.....	218.105.866	256.520.935	+17,6%	182.487.450	189.413.619	+3,8%
Angola.....	472.066.496	247.583.927	-47,6%	206.753.211	189.339.723	-8,4%
Cuba.....	15.405.399	16.666.531	+8,2%	294.565.528	187.311.737	-36,4%
Ecuador.....	434.014.491	428.151.764	-1,4%	225.086.961	168.871.692	-25,0%
Panama.....	40.105.385	29.589.662	-26,2%	305.752.776	162.503.836	-46,9%
Georgia.....	48.777.505	32.353.771	-33,7%	217.334.012	156.575.226	-28,0%
Tanzania.....	21.833.886	22.564.392	+3,3%	142.073.393	147.907.090	+4,1%
Venezuela.....	269.114.604	181.737.125	-32,5%	85.606.643	141.768.378	+65,6%
Armenia.....	52.555.767	36.759.917	-30,1%	147.518.474	137.367.844	-6,9%
El Salvador.....	24.436.979	33.663.596	+37,8%	78.689.056	133.551.845	+69,7%
Costarica.....	215.093.578	201.201.594	-6,5%	134.519.669	129.088.306	-4,0%
Guatemala.....	217.945.609	163.461.693	-25,0%	113.251.919	120.426.559	+6,3%
Camerun.....	469.294.979	238.344.027	-49,2%	118.271.801	117.901.276	-0,3%
Montenegro.....	17.634.902	14.997.709	-15,0%	168.943.599	116.057.857	-31,3%
Kosovo.....	20.811.677	28.112.160	+35,1%	126.975.978	105.038.032	-17,3%
Islanda.....	11.801.337	11.836.155	+0,3%	107.475.661	104.721.627	-2,6%
Sudan.....	35.802.499	143.365.146	+300,4%	90.650.681	83.332.039	-8,1%
Congo (Repubblica).....	460.178.713	219.103.697	-52,4%	89.714.797	81.738.977	-8,9%
Mozambico.....	376.407.533	303.572.597	-19,4%	58.185.377	78.501.294	+34,9%
Yemen.....	5.932.794	5.512.356	-7,1%	72.885.185	76.258.925	+4,6%
Togo.....	6.990.467	8.215.156	+17,5%	85.073.766	75.576.104	-11,2%
Cambogia.....	385.218.211	295.910.865	-23,2%	141.689.412	74.327.021	-47,5%
Guinea.....	3.672.219	3.301.258	-10,1%	55.000.409	73.655.696	+33,9%
Maurizio.....	98.988.511	88.227.625	-10,9%	97.035.149	73.532.555	-24,2%
Burkina-Faso.....	50.543.138	19.985.371	-60,5%	63.732.736	71.606.020	+12,4%

TAB. CE.04.41 - Paesi classificati per valore decrescente dell'export 2020  
Italia - Anni 2019 e 2020 - valori in euro

	Import 2019	Import 2020	Variazione import 2020/19	Export 2019	Export 2020	Variazione export 2020/19
Paraguay.....	121.544.982	74.887.567	-38,4%	65.771.829	65.366.086	-0,6%
Trinidad e Tobago.....	250.831.327	12.361.983	-95,1%	85.082.544	64.603.086	-24,1%
Uganda.....	116.622.951	126.467.536	+8,4%	64.486.008	63.424.778	-1,6%
Isole Marshall.....	153.180	13.000.000	+8.386,7%	59.692.085	60.963.252	+2,1%
Myanmar.....	311.501.254	250.093.669	-19,7%	80.851.812	60.447.927	-25,2%
Siria.....	4.494.324	4.441.814	-1,2%	117.400.811	60.036.593	-48,9%
Mali.....	3.374.480	943.938	-72,0%	67.016.016	53.939.270	-19,5%
Nuova Caledonia e dipendenze.....	3.125.394	1.472.079	-52,9%	48.849.807	47.652.596	-2,5%
Honduras.....	67.611.087	97.885.006	+44,8%	64.313.736	46.939.741	-27,0%
Turkmenistan.....	90.386.758	103.226.322	+14,2%	53.015.086	44.836.981	-15,4%
Bolivia.....	84.774.731	108.902.930	+28,5%	62.840.696	42.738.750	-32,0%
Benin.....	1.113.030	2.435.847	+118,8%	38.087.590	41.623.098	+9,3%
Madagascar.....	28.739.970	21.486.213	-25,2%	33.813.116	38.041.591	+12,5%
Liechtenstein.....	5.494.179	4.527.126	-17,6%	54.679.591	37.958.838	-30,6%
Congo (Rep. Dem. Ex Zaire).....	257.993.729	246.490.773	-4,5%	63.785.426	37.721.798	-40,9%
Gabon.....	177.914.214	44.311.297	-75,1%	43.905.972	36.793.598	-16,2%
Tagikistan.....	15.730.338	40.151.036	+155,2%	31.361.460	31.648.738	+0,9%
Polinesia Francese.....	2.526.907	589.759	-76,7%	30.059.234	29.991.931	-0,2%
Seychelles e dipendenze.....	28.039.887	33.182.313	+18,3%	27.507.627	29.943.094	+8,9%
Capo Verde.....	7.466.144	7.049.654	-5,6%	13.271.564	28.673.651	+116,1%
Afganistan.....	3.782.632	6.029.893	+59,4%	12.128.989	28.556.899	+135,4%
Cisgiordania/striscia di Gaza.....	1.073.714	1.619.026	+50,8%	30.770.653	27.868.303	-9,4%
Papuasias-Nuova Guinea.....	71.093.785	95.710.837	+34,6%	51.863.335	27.284.036	-47,4%
Mongolia.....	46.547.318	24.916.928	-46,5%	48.442.704	27.104.892	-44,0%
Eritrea.....	1.712.133	1.412.566	-17,5%	22.460.837	26.731.081	+19,0%
San Marino.....	0	0	-	35.232.844	26.613.502	-24,5%
Somalia.....	328.707	766.555	+133,2%	33.095.037	26.451.396	-20,1%
Guyana.....	16.026.756	7.951.740	-50,4%	8.500.166	23.588.661	+177,5%
Giamaica.....	2.734.291	2.747.990	+0,5%	48.727.297	22.943.356	-52,9%
Haiti.....	1.781.068	1.327.797	-25,4%	28.946.984	22.535.822	-22,1%
Mauritania.....	121.333.496	127.865.492	+5,4%	23.363.036	21.968.220	-6,0%
Maldive.....	10.922.752	8.188.824	-25,0%	39.341.854	21.333.226	-45,8%
Zambia.....	43.878.434	23.810.580	-45,7%	122.772.323	20.756.568	-83,1%
Paesi e territori non determi. ....	411.810.727	121.361.514	-70,5%	70.108.415	20.303.217	-71,0%
Città del Vaticano.....	56.564	51.299	-9,3%	10.057.014	20.268.309	+101,5%
Guinea Equatoriale.....	51.358.231	51.099.394	-0,5%	54.037.534	20.072.222	-62,9%
Brunei.....	221.869	678.893	+206,0%	63.351.472	19.597.746	-69,1%
Andorra.....	615.306	561.853	-8,7%	23.347.736	19.531.778	-16,3%
Kirghizistan.....	1.959.443	785.922	-59,9%	23.060.196	18.031.334	-21,8%
Gibuti.....	56.693	135.558	+139,1%	25.923.825	16.721.808	-35,5%
Bahamas.....	2.267.927	1.370.367	-39,6%	92.203.397	16.195.452	-82,4%
Aruba.....	164.500	72.555	-55,9%	25.245.326	14.248.447	-43,6%
Zimbabwe.....	97.098.359	74.231.757	-23,5%	12.017.517	13.603.902	+13,2%
Nepal.....	8.928.059	5.630.225	-36,9%	32.179.166	12.756.482	-60,4%
Nicaragua.....	31.958.377	40.639.334	+27,2%	15.097.678	12.510.059	-17,1%
Niger.....	107.485	109.769	+2,1%	24.639.481	11.870.553	-51,8%
Belize.....	3.885.895	956.734	-75,4%	20.354.169	9.649.738	-52,6%
Malawi.....	2.332.817	3.847.659	+64,9%	16.857.536	8.595.789	-49,0%
Suriname.....	2.288.926	4.985.302	+117,8%	11.839.814	8.539.724	-27,9%
Namibia.....	164.229.067	85.260.462	-48,1%	35.234.564	8.367.107	-76,3%
Laos.....	29.912.053	18.222.743	-39,1%	11.988.446	8.361.062	-30,3%
Ruanda.....	6.307.336	5.533.850	-12,3%	9.356.894	8.315.098	-11,1%
Dominica.....	15.561	11.725	-24,7%	24.207.251	7.850.946	-67,6%
Ceuta.....	234.177	40.480	-82,7%	7.399.265	6.927.767	-6,4%
Liberia.....	9.283.974	12.834.453	+38,2%	8.704.801	6.713.992	-22,9%
Repubblica Centrafricana.....	2.927.910	10.724.182	+266,3%	7.784.041	6.410.127	-17,7%
Isole Vergini USA.....	36.904	300.130	+713,3%	10.516.334	6.303.613	-40,1%
Barbados.....	448.162	592.052	+32,1%	8.299.721	6.172.021	-25,6%
Antigua e Barbuda.....	288.347	175.870	-39,0%	9.110.913	6.153.880	-32,5%
Bermuda.....	79.430	13.896	-82,5%	7.248.608	6.113.474	-15,7%
Palau.....	0	0	-	144.117	6.050.257	+4.098,2%

TAB. CE.04.41 - Paesi classificati per valore decrescente dell'export 2020  
Italia - Anni 2019 e 2020 - valori in euro

	Import 2019	Import 2020	Variazione import 2020/19	Export 2019	Export 2020	Variazione export 2020/19
Botswana.....	347.952	97.874	-71,9%	24.692.508	5.513.704	-77,7%
Ciad.....	10.240	15.352	+49,9%	7.337.157	5.265.992	-28,2%
Sierra Leone.....	799.572	201.255	-74,8%	4.769.062	4.677.047	-1,9%
Figi.....	52.559	9.757.427	+18.464,7%	5.548.903	4.643.306	-16,3%
Guam.....	246.730	263.768	+6,9%	8.059.368	4.332.332	-46,2%
Santa Lucia.....	88.389	43.802	-50,4%	2.474.994	4.134.419	+67,0%
Isole Faeroer.....	729.856	390.859	-46,4%	3.859.085	4.048.714	+4,9%
Gambia.....	4.390.935	2.209.413	-49,7%	4.455.607	4.005.565	-10,1%
Isole Turks e Caicos.....	56.134	27.555	-50,9%	9.679.625	3.434.777	-64,5%
Burundi.....	1.841.704	774.866	-57,9%	5.095.466	3.058.301	-40,0%
Grenada.....	17.301	45.266	+161,6%	1.496.598	2.739.299	+83,0%
San Vincenzo.....	8.020.913	1.903.500	-76,3%	9.645.044	2.610.217	-72,9%
Comore.....	0	49.599	-	2.165.523	2.296.659	+6,1%
Guinea-Bissau.....	110.153	588.587	+434,3%	1.923.125	1.809.637	-5,9%
Bhutan.....	5.174.486	4.631.583	-10,5%	435.525	1.711.194	+292,9%
Lesotho.....	0	2.349	-	940.286	1.458.981	+55,2%
São Tomè e Principe.....	81.622	10.982	-86,5%	1.228.822	934.814	-23,9%
Melilla.....	0	0	-	2.766.629	833.906	-69,9%
Saint Kitts (Christopher) e N. ....	2.604.399	40.774	-98,4%	809.195	635.512	-21,5%
Vanuatu.....	43.680	21.535	-50,7%	482.207	596.119	+23,6%
Swaziland.....	23.447.925	14.626.250	-37,6%	10.283.783	387.167	-96,2%
Marianne Settentrionali.....	58.679	85.137	+45,1%	1.509.338	273.484	-81,9%
Tonga.....	24.359	18.934	-22,3%	325.441	212.302	-34,8%
Anguilla.....	9.384	0	-100,0%	847.476	211.864	-75,0%
S. Pierre e Miquelon.....	2.644	223.793	+8.364,2%	639.235	208.328	-67,4%
Samoa Occidentali.....	59.828	3.849	-93,6%	260.715	208.021	-20,2%
Groenlandia.....	106.024	1.946	-98,2%	219.509	188.203	-14,3%
Corea del Nord.....	10.827	54.935	+407,4%	125.490	146.243	+16,5%
Montserrat.....	71.480	9.785	-86,3%	133.695	133.533	-0,1%
Isole Salomone.....	52.864.724	44.097.403	-16,6%	313.237	125.477	-59,9%
Samoa Americane.....	11.855	4.048	-65,9%	171.951	105.452	-38,7%
Tuvalu.....	7.367	24.335	+230,3%	60.040	96.404	+60,6%
Isole Cook.....	3.000	84.069	+2.702,3%	22.023.096	80.045	-99,6%
Isole Wallis e Futuna.....	0	3.157	-	80.889	58.907	-27,2%
Isole Tokelau.....	19.540	30.626	+56,7%	136.857	52.683	-61,5%
Terre Australi francesi.....	0	0	-	55.136	48.559	-11,9%
Isole minori lontane degli US.....	3.484	0	-100,0%	127.606	47.543	-62,7%
Sant'Elena e dipendenze.....	12.705	248.514	+1.856,0%	125.974	40.177	-68,1%
Nauru.....	0	0	-	1.456	26.956	+1.751,4%
Timor Est.....	163.778	73.357	-55,2%	67.846	19.310	-71,5%
Isole Falkland.....	242.348	608.589	+151,1%	3.766	11.209	+197,6%
Kiribati.....	0	347.820	-	17.986	7.490	-58,4%
Sud Sudan.....	0	21.279.198	-	2.811.339	0	-100,0%
Territ. Britannico dell'Oc. I. ....	0	1.300	-	27.850	0	-100,0%
Isole Niue.....	0	68.271	-	36.936	0	-100,0%
Paesi e territori non specifi. ....	0	0	-	0	0	-
Serbia e Montenegro.....	0	0	-	0	0	-
Monaco.....	0	0	-	157.720	0	-100,0%
Mayotte.....	0	0	-	0	0	-
Guadalupa.....	0	0	-	0	0	-
Martinica.....	0	0	-	0	0	-
Saint Barthélemy.....	0	0	-	12.140.711	0	-100,0%
Curacao.....	8.656.849	0	-100,0%	6.396.945	0	-100,0%
Bonaire, Sint Eustatius e Saba.....	0	0	-	1.040.856	0	-100,0%
Antille Olandesi.....	0	0	-	0	0	-
Sint Maarten.....	0	0	-	16.089.195	0	-100,0%
Guyana francese.....	0	0	-	0	0	-
Oceania Australiana.....	0	0	-	0	0	-
Oceania Americana.....	0	0	-	0	0	-
Pitcairn.....	0	0	-	107.781	0	-100,0%
Oceania Neo-Zelandese.....	0	0	-	0	0	-



TAB. CE.04.41 - Paesi classificati per valore decrescente dell'export 2020  
Italia - Anni 2019 e 2020 - valori in euro

	Import 2019	Import 2020	Variazione import 2020/19	Export 2019	Export 2020	Variazione export 2020/19
Federazione Stati Micronesia.....	0	0	-	13.935	0	-100,0%
Isola Cocos.....	1.072	0	-100,0%	41.903	0	-100,0%
Isola Christmas.....	0	0	-	2.500	0	-100,0%
Isole Mc Donald.....	0	0	-	0	0	-
Isole Norfolk.....	0	0	-	29.298	0	-100,0%
Regioni Polari.....	0	0	-	0	0	-
Antartide.....	0	0	-	0	0	-
Isola Bouvet.....	0	0	-	0	0	-
Georgia del sud, Sandwich.....	0	0	-	7.446	0	-100,0%
Provviste e dotazioni di bordo.....	0	0	-	0	0	-
Paesi e territori non determi. ....	0	0	-	0	0	-
Punti e depositi franchi.....	0	0	-	0	0	-
Paesi e territori non specifi. ....	0	0	-	5.875.005	0	-100,0%
Paesi e territori non specifi. ....	0	0	-	0	0	-
<b>Tutti i paesi.....</b>	<b>424.236.226.652</b>	<b>369.969.407.829</b>	<b>-12,8%</b>	<b>480.352.083.928</b>	<b>433.559.307.028</b>	<b>-9,7%</b>

Fonte: Coeweb - ISTAT

Elaborazione: SIMET - Camera di commercio della Romagna - Forlì-Cesena e Rimini



## Indici

---



# Indice generale

*pagina*    *titolo*

---

9	Avvertenze generali e legende
17	Import ed export della provincia di Forlì-Cesena
61	Analisi dei principali prodotti importati ed esportati della provincia di Forlì-Cesena
83	Import ed export della regione Emilia-Romagna
127	Import ed export Italia
171	Indici



# Indice delle tavole

*pagina*

*tabella*

*titolo*

## **Import ed export della provincia di Forlì-Cesena**

18	CE.02.01	Import ed export per macrosettore
19	CE.02.02	Import ed export per macrosettore e prodotto
22	CE.02.03	Import ed export per area geografica
23	CE.02.04	Import ed export per area geografica e paese
28	CE.02.05.01	Import ed export per area geografica - Agricoltura, silvicoltura e pesca
28	CE.02.05.02	Import ed export per area geografica - Estrazione di minerali
28	CE.02.05.03	Import ed export per area geografica - Alimentari, bevande e tabacco
29	CE.02.05.04	Import ed export per area geografica - Tessili
29	CE.02.05.05	Import ed export per area geografica - Abbigliamento
30	CE.02.05.06	Import ed export per area geografica - Pelle, calzature e accessori
30	CE.02.05.07	Import ed export per area geografica - Legno e prodotti in legno
30	CE.02.05.08	Import ed export per area geografica - Carta e stampa
31	CE.02.05.09	Import ed export per area geografica - Coke e prodotti petroliferi
31	CE.02.05.10	Import ed export per area geografica - Prodotti chimici
32	CE.02.05.11	Import ed export per area geografica - Prodotti farmaceutici
32	CE.02.05.12	Import ed export per area geografica - Gomma e plastica
32	CE.02.05.13	Import ed export per area geografica - Minerali non metalliferi
33	CE.02.05.14	Import ed export per area geografica - Metalli e prodotti in metallo
33	CE.02.05.15	Import ed export per area geografica - Macchinari
34	CE.02.05.16	Import ed export per area geografica - Mezzi di trasporto
34	CE.02.05.17	Import ed export per area geografica - Mobili
34	CE.02.05.18	Import ed export per area geografica - Altri prodotti manifatturieri
35	CE.02.05.19	Import ed export per area geografica - Altre esportazioni
36	CE.02.06.01	Import ed export per macrosettore - Unione Europea a 27
36	CE.02.06.02	Import ed export per macrosettore - Altri Paesi d'Europa
37	CE.02.06.03	Import ed export per macrosettore - Africa Settentrionale
37	CE.02.06.04	Import ed export per macrosettore - Altri Paesi Africani
38	CE.02.06.05	Import ed export per macrosettore - America Settentrionale
38	CE.02.06.06	Import ed export per macrosettore - America Centro-Meridionale
39	CE.02.06.07	Import ed export per macrosettore - Medio Oriente
39	CE.02.06.08	Import ed export per macrosettore - Asia Centrale
40	CE.02.06.09	Import ed export per macrosettore - Asia Orientale
40	CE.02.06.10	Import ed export per macrosettore - Oceania
41	CE.02.06.11	Import ed export per macrosettore - Altre destinazioni
42	CE.02.10.01	Macrosettori classificati per valore decrescente dell'import 2020
42	CE.02.10.02	Macrosettori classificati per valore decrescente dell'export 2020
43	CE.02.20	Prodotti classificati per valore decrescente dell'import 2020
46	CE.02.21	Prodotti classificati per valore decrescente dell'export 2020
49	CE.02.30.01	Aree geografiche classificate per valore decrescente dell'import 2020
49	CE.02.30.02	Aree geografiche classificate per valore decrescente dell'export 2020
50	CE.02.40	Paesi classificati per valore decrescente dell'import 2020
55	CE.02.41	Paesi classificati per valore decrescente dell'export 2020

**Analisi dei principali prodotti importati ed esportati della provincia di Forlì-Cesena**

62	CE.02.50.01	Provenienza delle importazioni per area geografica - Prodotti chimici di base, fertilizzanti e composti azotati, materie plastiche e gomma sintetica in forme primarie
62	CE.02.50.02	Provenienza delle importazioni per paese - Prodotti chimici di base, fertilizzanti e composti azotati, materie plastiche e gomma sintetica in forme primarie
63	CE.02.51.01	Provenienza delle importazioni per area geografica - Articoli di abbigliamento, escluso l'abbigliamento in pelliccia
63	CE.02.51.02	Provenienza delle importazioni per paese - Articoli di abbigliamento, escluso l'abbigliamento in pelliccia
64	CE.02.52.01	Provenienza delle importazioni per area geografica - Pesce, crostacei e molluschi lavorati e conservati
64	CE.02.52.02	Provenienza delle importazioni per paese - Pesce, crostacei e molluschi lavorati e conservati
65	CE.02.53.01	Provenienza delle importazioni per area geografica - Prodotti di colture agricole non permanenti
65	CE.02.53.02	Provenienza delle importazioni per paese - Prodotti di colture agricole non permanenti
66	CE.02.54.01	Provenienza delle importazioni per area geografica - Altre macchine di impiego generale
66	CE.02.54.02	Provenienza delle importazioni per paese - Altre macchine di impiego generale
67	CE.02.55.01	Provenienza delle importazioni per area geografica - Articoli in materie plastiche
67	CE.02.55.02	Provenienza delle importazioni per paese - Articoli in materie plastiche
68	CE.02.56.01	Provenienza delle importazioni per area geografica - Altre macchine per impieghi speciali
68	CE.02.56.02	Provenienza delle importazioni per paese - Altre macchine per impieghi speciali
69	CE.02.57.01	Provenienza delle importazioni per area geografica - Prodotti di colture permanenti
69	CE.02.57.02	Provenienza delle importazioni per paese - Prodotti di colture permanenti
70	CE.02.58.01	Provenienza delle importazioni per area geografica - Prodotti della siderurgia
70	CE.02.58.02	Provenienza delle importazioni per paese - Prodotti della siderurgia
71	CE.02.59.01	Provenienza delle importazioni per area geografica - Articoli in gomma
71	CE.02.59.02	Provenienza delle importazioni per paese - Articoli in gomma
72	CE.02.60.01	Destinazione delle esportazioni per area geografica - Tubi, condotti, profilati cavi e relativi accessori in acciaio (esclusi quelli in acciaio colato)
72	CE.02.60.02	Destinazione delle esportazioni per paese - Tubi, condotti, profilati cavi e relativi accessori in acciaio (esclusi quelli in acciaio colato)
73	CE.02.61.01	Destinazione delle esportazioni per area geografica - Mobili
73	CE.02.61.02	Destinazione delle esportazioni per paese - Mobili
74	CE.02.62.01	Destinazione delle esportazioni per area geografica - Articoli sportivi
74	CE.02.62.02	Destinazione delle esportazioni per paese - Articoli sportivi
75	CE.02.63.01	Destinazione delle esportazioni per area geografica - Altre macchine per impieghi speciali
75	CE.02.63.02	Destinazione delle esportazioni per paese - Altre macchine per impieghi speciali
76	CE.02.64.01	Destinazione delle esportazioni per area geografica - Navi e imbarcazioni
76	CE.02.64.02	Destinazione delle esportazioni per paese - Navi e imbarcazioni
77	CE.02.65.01	Destinazione delle esportazioni per area geografica - Apparecchi per uso domestico
77	CE.02.65.02	Destinazione delle esportazioni per paese - Apparecchi per uso domestico
78	CE.02.66.01	Destinazione delle esportazioni per area geografica - Calzature
78	CE.02.66.02	Destinazione delle esportazioni per paese - Calzature
79	CE.02.67.01	Destinazione delle esportazioni per area geografica - Articoli in materie plastiche
79	CE.02.67.02	Destinazione delle esportazioni per paese - Articoli in materie plastiche
80	CE.02.68.01	Destinazione delle esportazioni per area geografica - Prodotti di colture agricole non permanenti
80	CE.02.68.02	Destinazione delle esportazioni per paese - Prodotti di colture agricole non permanenti
81	CE.02.69.01	Destinazione delle esportazioni per area geografica - Macchine per l'agricoltura e la silvicoltura
81	CE.02.69.02	Destinazione delle esportazioni per paese - Macchine per l'agricoltura e la silvicoltura



**Import ed export della regione Emilia-Romagna**

84	CE.03.01	Import ed export per macrosettore
85	CE.03.02	Import ed export per macrosettore e prodotto
88	CE.03.03	Import ed export per area geografica
89	CE.03.04	Import ed export per area geografica e paese
94	CE.03.05.01	Import ed export per area geografica - Agricoltura, silvicoltura e pesca
94	CE.03.05.02	Import ed export per area geografica - Estrazione di minerali
94	CE.03.05.03	Import ed export per area geografica - Alimentari, bevande e tabacco
95	CE.03.05.04	Import ed export per area geografica - Tessili
95	CE.03.05.05	Import ed export per area geografica - Abbigliamento
96	CE.03.05.06	Import ed export per area geografica - Pelle, calzature e accessori
96	CE.03.05.07	Import ed export per area geografica - Legno e prodotti in legno
96	CE.03.05.08	Import ed export per area geografica - Carta e stampa
97	CE.03.05.09	Import ed export per area geografica - Coke e prodotti petroliferi
97	CE.03.05.10	Import ed export per area geografica - Prodotti chimici
98	CE.03.05.11	Import ed export per area geografica - Prodotti farmaceutici
98	CE.03.05.12	Import ed export per area geografica - Gomma e plastica
98	CE.03.05.13	Import ed export per area geografica - Minerali non metalliferi
99	CE.03.05.14	Import ed export per area geografica - Metalli e prodotti in metallo
99	CE.03.05.15	Import ed export per area geografica - Macchinari
100	CE.03.05.16	Import ed export per area geografica - Mezzi di trasporto
100	CE.03.05.17	Import ed export per area geografica - Mobili
100	CE.03.05.18	Import ed export per area geografica - Altri prodotti manifatturieri
101	CE.03.05.19	Import ed export per area geografica - Altre esportazioni
102	CE.03.06.01	Import ed export per macrosettore - Unione Europea a 27
102	CE.03.06.02	Import ed export per macrosettore - Altri Paesi d'Europa
103	CE.03.06.03	Import ed export per macrosettore - Africa Settentrionale
103	CE.03.06.04	Import ed export per macrosettore - Altri Paesi Africani
104	CE.03.06.05	Import ed export per macrosettore - America Settentrionale
104	CE.03.06.06	Import ed export per macrosettore - America Centro-Meridionale
105	CE.03.06.07	Import ed export per macrosettore - Medio Oriente
105	CE.03.06.08	Import ed export per macrosettore - Asia Centrale
106	CE.03.06.09	Import ed export per macrosettore - Asia Orientale
106	CE.03.06.10	Import ed export per macrosettore - Oceania
107	CE.03.06.11	Import ed export per macrosettore - Altre destinazioni
108	CE.03.10.01	Macrosettori classificati per valore decrescente dell'import 2020
108	CE.03.10.02	Macrosettori classificati per valore decrescente dell'export 2020
109	CE.03.20	Prodotti classificati per valore decrescente dell'import 2020
112	CE.03.21	Prodotti classificati per valore decrescente dell'export 2020
115	CE.03.30.01	Aree geografiche classificate per valore decrescente dell'import 2020
115	CE.03.30.02	Aree geografiche classificate per valore decrescente dell'export 2020
116	CE.03.40	Paesi classificati per valore decrescente dell'import 2020
121	CE.03.41	Paesi classificati per valore decrescente dell'export 2020

**Import ed export Italia**

128	CE.04.01	Import ed export per macrosettore
129	CE.04.02	Import ed export per macrosettore e prodotto
132	CE.04.03	Import ed export per area geografica
133	CE.04.04	Import ed export per area geografica e paese

<i>pagina</i>	<i>tabella</i>	<i>titolo</i>
138	CE.04.05.01	Import ed export per area geografica - Agricoltura, silvicoltura e pesca
138	CE.04.05.02	Import ed export per area geografica - Estrazione di minerali
138	CE.04.05.03	Import ed export per area geografica - Alimentari, bevande e tabacco
139	CE.04.05.04	Import ed export per area geografica - Tessili
139	CE.04.05.05	Import ed export per area geografica - Abbigliamento
140	CE.04.05.06	Import ed export per area geografica - Pelle, calzature e accessori
140	CE.04.05.07	Import ed export per area geografica - Legno e prodotti in legno
140	CE.04.05.08	Import ed export per area geografica - Carta e stampa
141	CE.04.05.09	Import ed export per area geografica - Coke e prodotti petroliferi
141	CE.04.05.10	Import ed export per area geografica - Prodotti chimici
142	CE.04.05.11	Import ed export per area geografica - Prodotti farmaceutici
142	CE.04.05.12	Import ed export per area geografica - Gomma e plastica
142	CE.04.05.13	Import ed export per area geografica - Minerali non metalliferi
143	CE.04.05.14	Import ed export per area geografica - Metalli e prodotti in metallo
143	CE.04.05.15	Import ed export per area geografica - Macchinari
144	CE.04.05.16	Import ed export per area geografica - Mezzi di trasporto
144	CE.04.05.17	Import ed export per area geografica - Mobili
144	CE.04.05.18	Import ed export per area geografica - Altri prodotti manifatturieri
145	CE.04.05.19	Import ed export per area geografica - Altre esportazioni
146	CE.04.06.01	Import ed export per macrosettore - Unione Europea a 27
146	CE.04.06.02	Import ed export per macrosettore - Altri Paesi d'Europa
147	CE.04.06.03	Import ed export per macrosettore - Africa Settentrionale
147	CE.04.06.04	Import ed export per macrosettore - Altri Paesi Africani
148	CE.04.06.05	Import ed export per macrosettore - America Settentrionale
148	CE.04.06.06	Import ed export per macrosettore - America Centro-Meridionale
149	CE.04.06.07	Import ed export per macrosettore - Medio Oriente
149	CE.04.06.08	Import ed export per macrosettore - Asia Centrale
150	CE.04.06.09	Import ed export per macrosettore - Asia Orientale
150	CE.04.06.10	Import ed export per macrosettore - Oceania
151	CE.04.06.11	Import ed export per macrosettore - Altre destinazioni
152	CE.04.10.01	Macrosettori classificati per valore decrescente dell'import 2020
152	CE.04.10.02	Macrosettori classificati per valore decrescente dell'export 2020
153	CE.04.20	Prodotti classificati per valore decrescente dell'import 2020
156	CE.04.21	Prodotti classificati per valore decrescente dell'export 2020
159	CE.04.30.01	Aree geografiche classificate per valore decrescente dell'import 2020
159	CE.04.30.02	Aree geografiche classificate per valore decrescente dell'export 2020
160	CE.04.40	Paesi classificati per valore decrescente dell'import 2020
165	CE.04.41	Paesi classificati per valore decrescente dell'export 2020



QUADERNI DI STATISTICA – COMMERCIO ESTERO 2020

Camera di commercio della Romagna - Forlì-Cesena e Rimini

Presidente: Alberto Zambianchi

Segretario Generale: Roberto Albonetti

Responsabile Redazione Ufficio Informazione Economica: Cinzia Cimatti

Redazione: Andrea Donati

I dati contenuti in questa pubblicazione sono forniti da ISTAT  
ed elaborati tramite SIMET, Sistema Integrato di Monitoraggio dell'Economia del Territorio  
realizzato dall'Azienda Speciale CISE per la Camera di commercio  
APRILE 2021