

quaderni di statistica

COMMERCIO ESTERO

2017

importazioni ed esportazioni

- * Rimini
- * regione Emilia-Romagna
- * Italia

a cura dell'ufficio statistica e studi della
**camera di commercio della Romagna -
Forlì-Cesena e Rimini**

FIG. CE.01 - Import ed export - Variazioni % 2017/2016

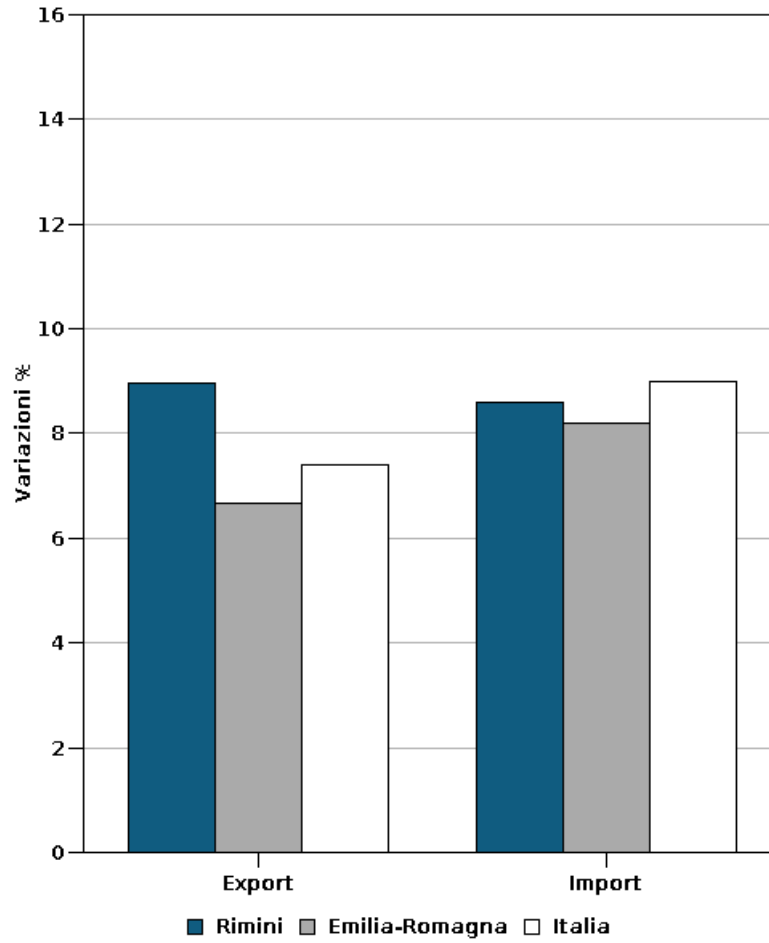

Fonte: Coeweb - ISTAT

Elaborazione: SIMET - Camera di commercio della Romagna - Forlì-Cesena e Rimini

FIG. CE.02 - Indice di composizione import per settore - Anno 2017

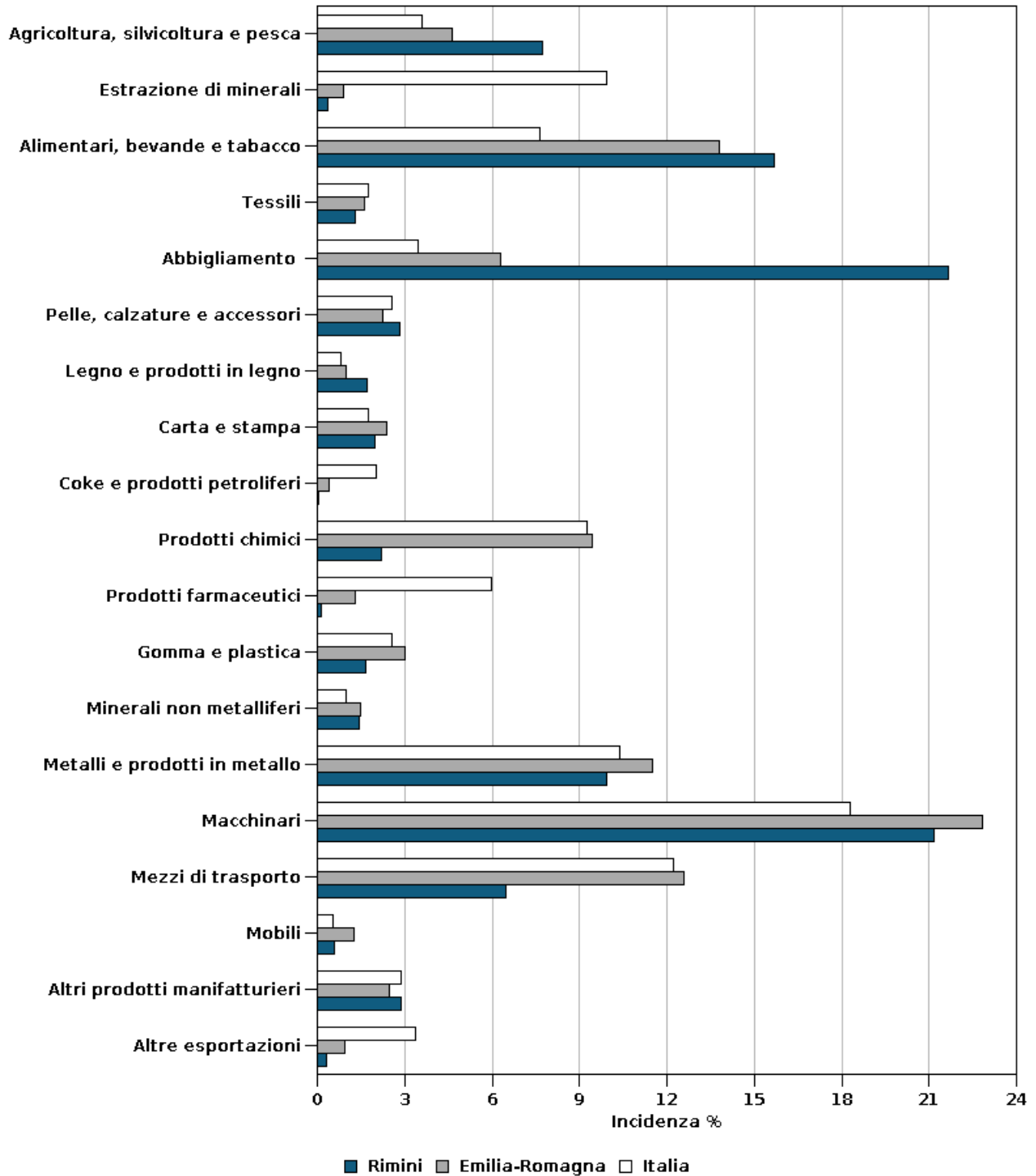

Fonte: Coeweb - ISTAT

Elaborazione: SIMET - Camera di commercio della Romagna - Forlì-Cesena e Rimini

FIG. CE.03 - Indice di composizione import per area geografica - Anno 2017

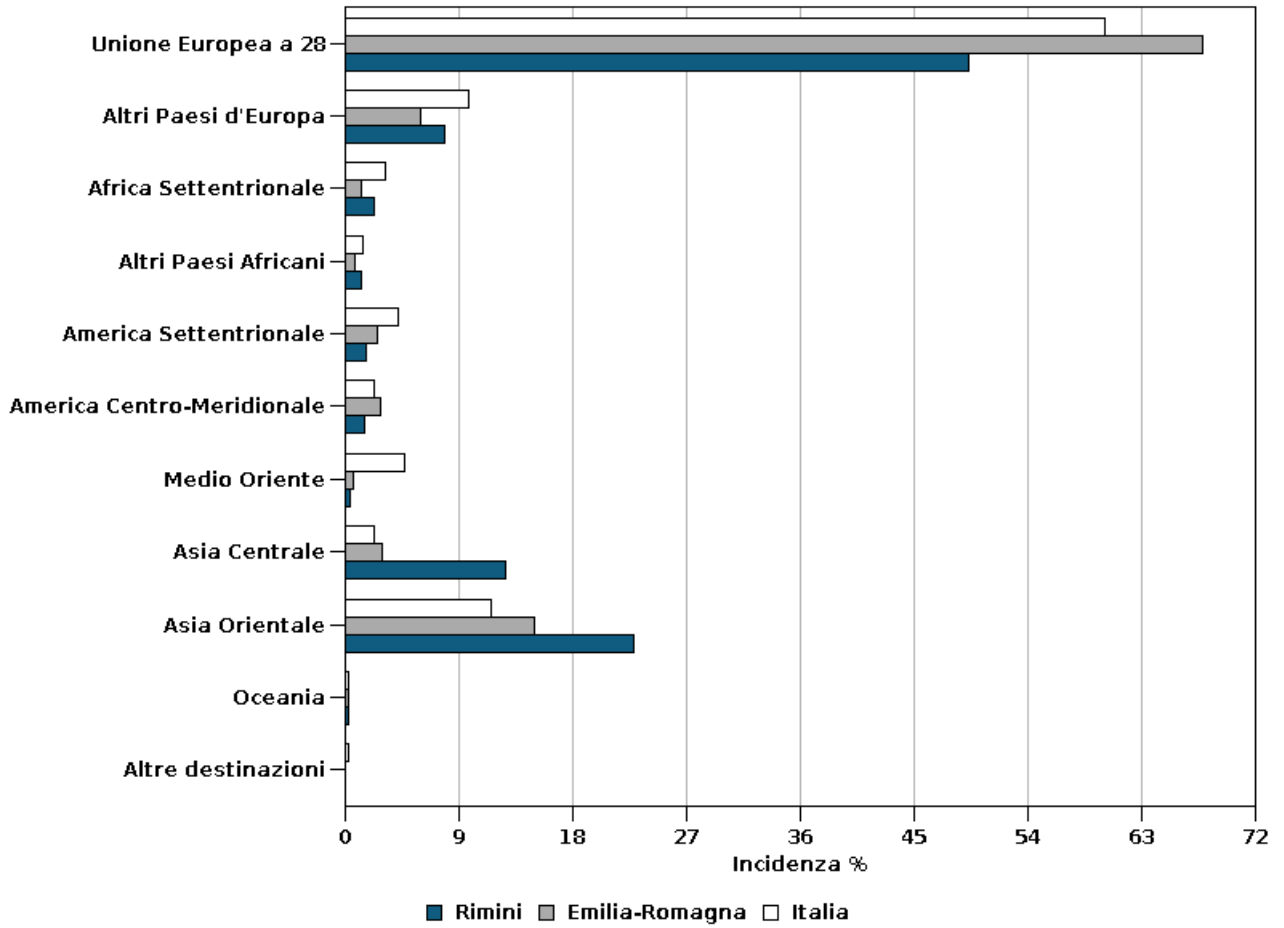

Fonte: Coeweb - ISTAT

Elaborazione: SIMET - Camera di commercio della Romagna - Forlì-Cesena e Rimini

FIG. CE.04 - Indice di composizione export per settore - Anno 2017

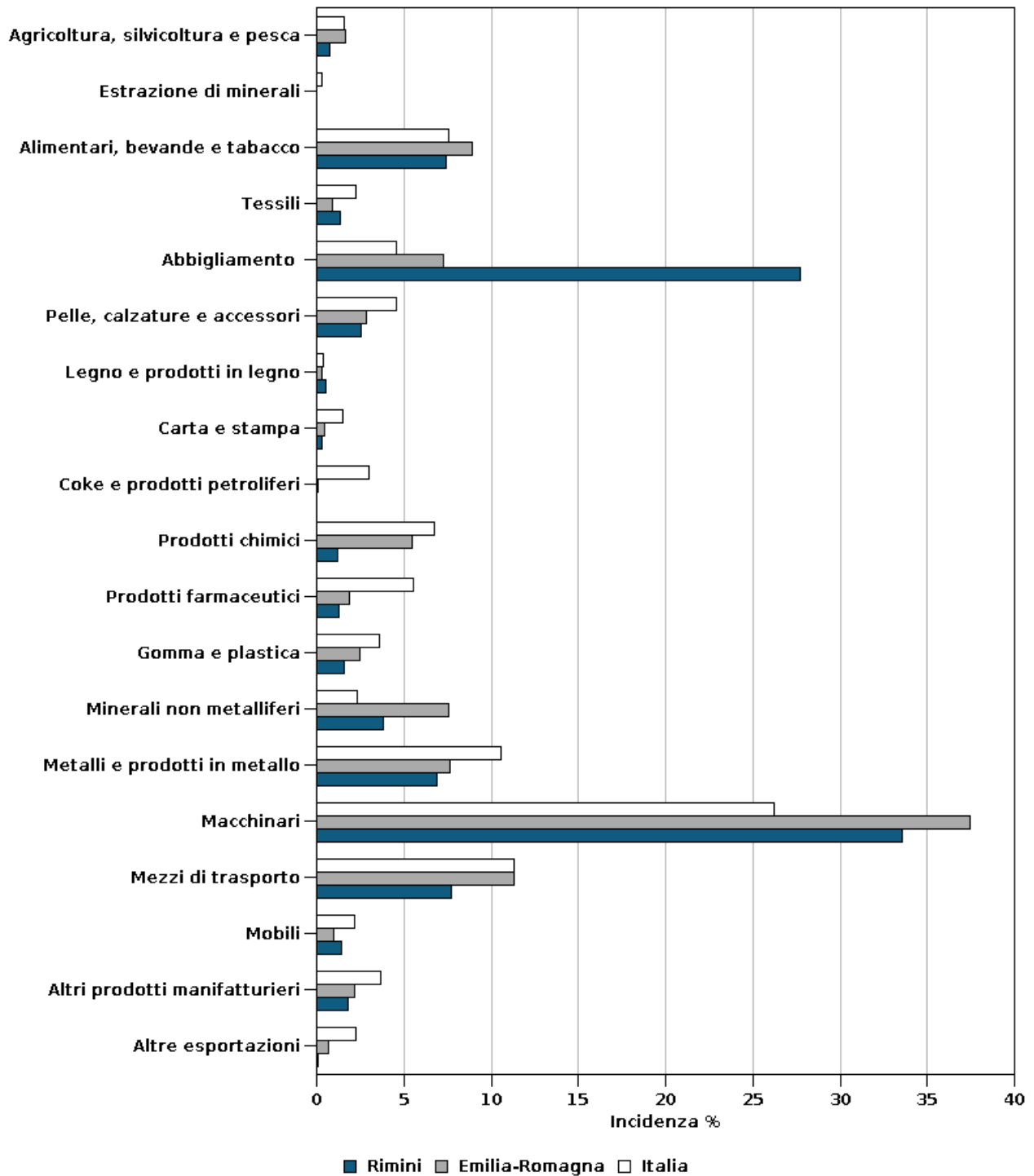

Fonte: Coeweb - ISTAT

Elaborazione: SIMET - Camera di commercio della Romagna - Forlì-Cesena e Rimini

FIG. CE.05 - Indice di composizione export per area geografica - Anno 2017

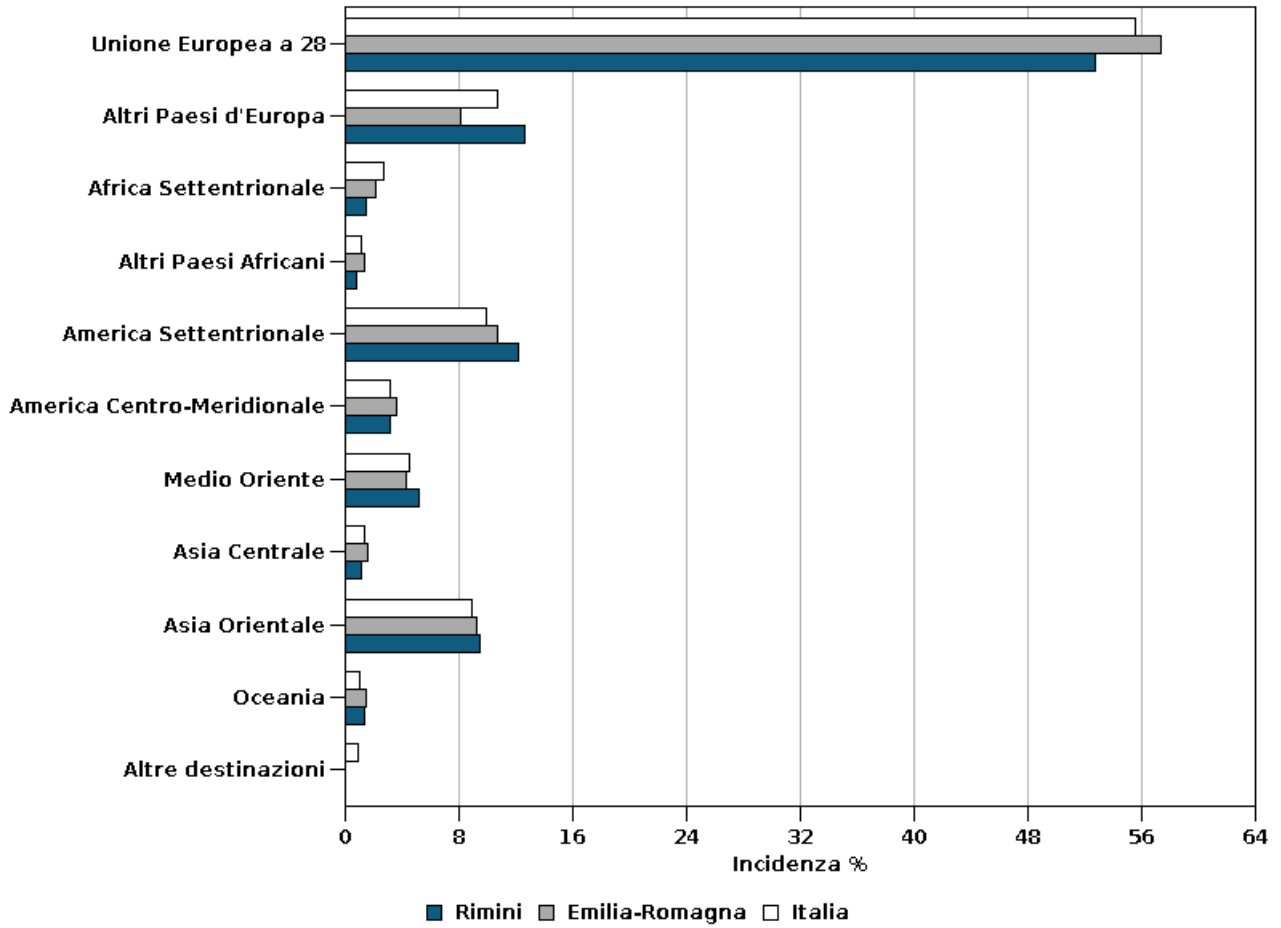

Fonte: Coeweb - ISTAT

Elaborazione: SIMET - Camera di commercio della Romagna - Forlì-Cesena e Rimini

FIG. CE.06 - Import ed export - Serie storica della provincia di Rimini

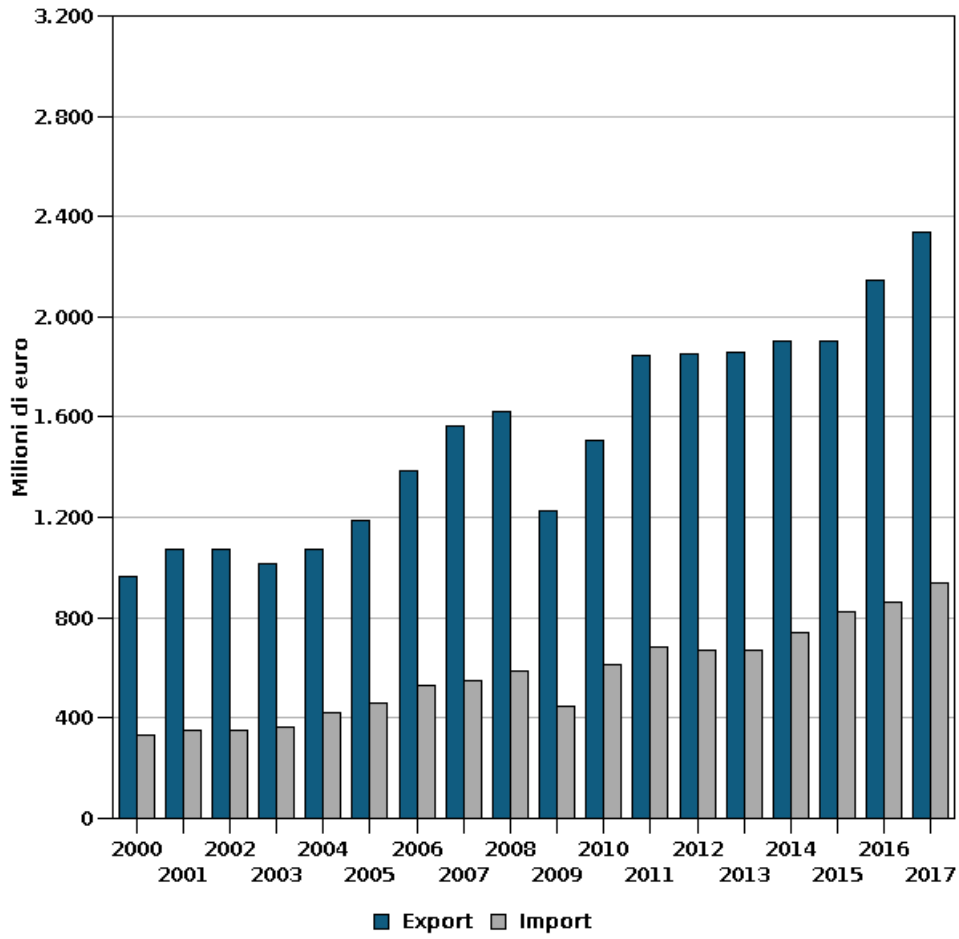

Fonte: Coeweb - ISTAT

Elaborazione: SIMET - Camera di commercio della Romagna - Forlì-Cesena e Rimini

Avvertenze generali e legende

AVVERTENZE GENERALI

La presente pubblicazione è stata predisposta utilizzando i dati statistici relativi al commercio estero rilevati dall'Istituto Nazionale di Statistica e forniti direttamente dalla fonte.

Questi dati sono caricati in SIMET, sistema di business intelligence, sviluppato da C.I.S.E., Azienda Speciale della Camera di Commercio della Romagna – Forlì-Cesena e Rimini che, integrando varie banche dati, consente il monitoraggio e la valutazione dell'evoluzione delle variabili economiche del territorio. Mediante questo applicativo è stato possibile implementare il software che consente la realizzazione di questo volume.

I dati sono raggruppati in classi secondo il codice CPAteco e suddivisi nelle province italiane e per paese di provenienza o destinazione.

A seguito della revisione della tabella di corrispondenza tra la Nomenclatura Combinata e la CTCI Rev.4, i dati degli anni successivi al 2006 sono stati rettificati.

Inoltre, i dati del 2017 sono ancora provvisori mentre quelli del 2016 sono definitivi.

Per questi motivi sono possibili differenze con i valori, sottoposti a continuo aggiornamento, riportati nell'apposito sito dell'ISTAT (www.coeweb.istat.it) al quale si rimanda per ulteriori approfondimenti.

La presente pubblicazione è scaricabile dal sito della Camera di Commercio della Romagna - Forlì-Cesena e Rimini nella sezione dedicata all'informazione economico-statistica al seguente indirizzo: http://www.romagna.camcom.gov.it/informazione_economico_statistica/

Legenda dei paesi per area geografica

Europa

Unione Europea a 28

Francia
Paesi Bassi
Germania
Italia
Regno Unito
Irlanda
Danimarca
Grecia
Portogallo
Spagna
Belgio
Lussemburgo
Svezia
Finlandia
Austria
Malta
Estonia
Lettonia
Lituania
Polonia
Rep. Ceca
Slovacchia
Ungheria
Romania
Bulgaria
Slovenia
Croazia
Cipro
Provviste e dotazioni di bordo nel quadro degli scambi intracomunitari
Paesi e territori non determinati nel quadro degli scambi intracomunitari
Paesi e territori non specificati per ragioni commerciali o militari nel quadro degli scambi intracomunitari

Altri Paesi d'Europa

Islanda
Norvegia
Liechtenstein
Svizzera
Isole Faeroer
Andorra
Gibilterra
Città del Vaticano
San Marino
Turchia
Albania
Ucraina
Bielorussia
Moldavia
Russia
Bosnia-Erzegovina
Serbia e Montenegro
Kosovo
Macedonia
Montenegro
Serbia
Monaco

Africa

Africa Settentrionale

Ceuta
Melilla
Marocco
Algeria

Tunisia
Libia
Egitto

Altri Paesi Africani

Sudan
Sud Sudan
Mauritania
Mali
Burkina-Faso
Niger
Ciad
Capo Verde
Senegal
Gambia
Guinea-Bissau
Guinea
Sierra Leone
Liberia
Costa d'Avorio
Ghana
Togo
Benin
Nigeria
Camerun
Repubblica Centrafricana
Guinea Equatoriale
São Tomè e Principe
Gabon
Congo (Repubblica)
Congo (Rep. Dem. Ex Zaire)
Ruanda
Burundi
Sant'Elena e dipendenze
Angola
Etiopia
Eritrea
Gibuti
Somalia
Kenia
Uganda
Tanzania
Seychelles e dipendenze
Territ. Britannico dell'Oc. Indiano
Mozambico
Madagascar
Maurizio
Comore
Mayotte
Zambia
Zimbabwe
Malawi
Repubblica Sudafricana
Namibia
Botswana
Swaziland
Lesotho

America

America Settentrionale

Stati Uniti d'America
Canada
Groenlandia
S. Pierre e Miquelon

America Centro-Meridionale

Messico
Bermuda
Guatemala
Belize
Honduras
El Salvador
Nicaragua
Costarica

Panama
Anguilla
Cuba
Saint Kitts (Christopher) e Nevis
Haiti
Bahamas
Isole Turks e Caicos
Repubblica Dominicana
Isole Vergini USA
Guadalupa
Antigua e Barbuda
Dominica
Martinica
Isole Cayman
Giamaica
Santa Lucia
Saint Barthélemy
San Vincenzo
Isole Vergini Britann. e Montserrat
Barbados
Montserrat
Trinidad e Tobago
Grenada
Aruba
Curacao
Bonaire, Sint Eustatius e Saba
Antille Olandesi
Sint Maarten
Colombia
Venezuela
Guyana
Suriname
Guyana francese
Ecuador
Perù
Brasile
Cile
Bolivia
Paraguay
Uruguay
Argentina
Isole Falkland

Asia

Medio Oriente

Georgia
Armenia
Azerbaijan
Libano
Siria
Iraq
Iran
Israele
Cisgiordania/striscia di Gaza
Giordania
Arabia Saudita
Kuwait
Bahrein
Qatar
Emirati Arabi Uniti
Oman
Yemen

Asia Centrale

Kazakistan
Turkmenistan
Uzbekistan
Tagikistan
Kirghizistan
Afganistan
Pakistan
India
Bangladesh
Sri Lanka

Nepal
Bhutan

Asia Orientale

Timor Est
Maldive
Myanmar
Tailandia
Laos
Vietnam
Cambogia
Indonesia
Malaysia
Brunei
Singapore
Filippine
Mongolia
Cina
Corea del Nord
Corea del Sud
Giappone
Taiwan
Hong Kong
Macao

Oceania e Altri territori

Oceania

Australia
Papuasia-Nuova Guinea
Oceania Australiana
Nauru
Nuova Zelanda
Isole Salomone
Tuvalu
Nuova Caledonia e dipendenze
Oceania Americana
Isole Wallis e Futuna
Kiribati
Pitcairn
Oceania Neo-Zelandese
Figi
Vanuatu
Tonga
Samoa Occidentali
Marianne Settentrionali
Polinesia Francese
Federazione Stati Micronesia
Isole Marshall
Palau
Samoa Americane
Guam
Isole minori lontane degli US
Isola Cocos
Isola Christmas
Isole Mc Donald
Isole Norfolk
Isole Cook
Isole Niue
Isole Tokelau
Regioni Polari

Altre destinazioni

Antartide
Isola Bouvet
Georgia del sud, Sandwich
Terre Australi francesi
Provviste e dotazioni di bordo
Provviste e dotazioni di bordo nel quadro degli scambi con i paesi terzi
Paesi e territori non determinati
Paesi e territori non determinati nel quadro degli scambi con i paesi terzi
Punti e depositi franchi
Paesi e territori non specificati

Paesi e territori non specificati per ragioni commerciali o militari
nel quadro degli scambi con i paesi terzi

Legenda dei prodotti per macrosettore (Ateco '07)

Agricoltura, silvicoltura e pesca

Prodotti di colture agricole non permanenti
Prodotti di colture permanenti
Piante vive
Animali vivi e prodotti di origine animale
Piante forestali e altri prodotti della silvicoltura
Legno grezzo
Prodotti vegetali di bosco non legnosi
Pesci ed altri prodotti della pesca; prodotti dell'acquacoltura

Estrazione di minerali

Antracite
Lignite
Petrolio greggio
Gas naturale
Minerali metalliferi ferrosi
Minerali metalliferi non ferrosi
Pietra, sabbia e argilla
Minerali di cave e miniere n.c.a.

Alimentari, bevande e tabacco

Carne lavorata e conservata e prodotti a base di carne
Pesce, crostacei e molluschi lavorati e conservati
Frutta e ortaggi lavorati e conservati
Oli e grassi vegetali e animali
Prodotti delle industrie lattiero-casearie
Granaglie, amidi e di prodotti amidacei
Prodotti da forno e farinacei
Altri prodotti alimentari
Prodotti per l'alimentazione degli animali
Bevande
Tabacco

Tessili

Filati di fibre tessili
Tessuti
Altri prodotti tessili

Abbigliamento

Articoli di abbigliamento, escluso l'abbigliamento in pelliccia
Articoli di abbigliamento in pelliccia
Articoli di maglieria

Pelle, calzature e accessori

Cuoio conciato e lavorato; articoli da viaggio, borse, pelletteria e selleria; pellicce preparate e tinte
Calzature

Legno e prodotti in legno

Legno tagliato e piallato
Prodotti in legno, sughero, paglia e materiali da intreccio

Carta e stampa

Pasta-carta, carta e cartone
Articoli di carta e di cartone
Prodotti della stampa

Coke e prodotti petroliferi

Prodotti di cokeria
Prodotti derivanti dalla raffinazione del petrolio

Prodotti chimici

Prodotti chimici di base, fertilizzanti e composti azotati, materie plastiche e gomma sintetica in forme primarie
Agrofarmaci e altri prodotti chimici per l'agricoltura
Pitture, vernici e smalti, inchiostri da stampa e adesivi sintetici (mastici)
Saponi e detergenti, prodotti per la pulizia e la lucidatura, profumi e cosmetici
Altri prodotti chimici
Fibre sintetiche e artificiali

Prodotti farmaceutici

Prodotti farmaceutici di base
Medicinali e preparati farmaceutici

Gomma e plastica

Articoli in gomma
Articoli in materie plastiche

Minerali non metalliferi

Vetro e di prodotti in vetro
Prodotti refrattari
Materiali da costruzione in terracotta
Altri prodotti in porcellana e in ceramica
Cemento, calce e gesso
Prodotti in calcestruzzo, cemento e gesso
Pietre tagliate, modellate e finite
Prodotti abrasivi e di minerali non metalliferi n.c.a.

Metalli e prodotti in metallo

Prodotti della siderurgia
Tubi, condotti, profilati cavi e relativi accessori in acciaio (esclusi quelli in acciaio colato)
Altri prodotti della prima trasformazione dell'acciaio
Metalli di base preziosi e altri metalli non ferrosi; combustibili nucleari
Prodotti della fusione della ghisa e dell'acciaio
Elementi da costruzione in metallo
Cisterne, serbatoi, radiatori e contenitori in metallo
Generatori di vapore, esclusi i contenitori in metallo per caldaie per il riscaldamento centrale ad acqua calda
Armi e munizioni
Articoli di coltelleria, utensili e oggetti di ferramenta
Altri prodotti in metallo

Macchinari

Componenti elettronici e schede elettroniche
Computer e unità periferiche
Apparecchiature per le telecomunicazioni
Prodotti di elettronica di consumo audio e video
Strumenti e apparecchi di misurazione, prova e navigazione; orologi
Strumenti per irradiazione, apparecchiature elettromedicali ed elettroterapeutiche
Strumenti ottici e attrezzature fotografiche
Supporti magnetici ed ottici
Motori, generatori e trasformatori elettrici; apparecchiature per la distribuzione e il controllo dell'elettricità
Batterie di pile e accumulatori elettrici
Apparecchiature di cablaggio
Apparecchiature per illuminazione
Apparecchi per uso domestico
Altre apparecchiature elettriche
Macchine di impiego generale
Altre macchine di impiego generale
Macchine per l'agricoltura e la silvicoltura
Macchine per la formatura dei metalli e altre macchine utensili
Altre macchine per impieghi speciali

Mezzi di trasporto

Autoveicoli
Carrozzerie per autoveicoli; rimorchi e semirimorchi
Parti ed accessori per autoveicoli e loro motori
Navi e imbarcazioni
Locomotive e di materiale rotabile ferro-tranviario
Aeromobili, veicoli spaziali e relativi dispositivi
Veicoli militari da combattimento
Mezzi di trasporto n.c.a.

Mobili

Mobili

Altri prodotti manifatturieri

Gioielleria, bigiotteria e articoli connessi; pietre preziose lavorate
Strumenti musicali
Articoli sportivi
Giochi e giocattoli
Strumenti e forniture mediche e dentistiche
Altri prodotti delle industrie manifatturiere n.c.a.

Altre esportazioni

Energia elettrica
Gas manufatti e combustibili gassosi
Acque e fanghi di depurazione
Rifiuti
Prodotti del trattamento e dello smaltimento dei rifiuti
Prodotti del recupero dei materiali (esclusi prodotti nuovi derivanti da materie prime secondarie)
Libri, periodici e prodotti di altre attività editoriali
Giochi per computer e altri software a pacchetto
Prodotti delle attività cinematografiche, video e televisive
Prodotti dell'editoria musicale e supporti per la registrazione sonora
Prodotti delle attività fotografiche
Prodotti delle attività creative, artistiche e d'intrattenimento
Prodotti delle attività di biblioteche, archivi, musei e di altre attività culturali
Prodotti di altre attività di servizi per la persona
Merci dichiarate come provviste di bordo, merci nazionali di ritorno e respinte, merci varie

Import ed export della provincia di Rimini

TAB. CE.02.01 - Import ed export per macrosettore
Rimini - Anni 2016 e 2017 - valori in euro

	Import 2016	Import 2017	Variazione import 2017/16	Export 2016	Export 2017	Variazione export 2017/16
Agricoltura, silvicoltura e p.	61.428.277	72.175.032	+17,5%	15.164.988	18.187.031	+19,9%
Estrazione di minerali.....	5.394.419	3.513.002	-34,9%	216.402	235.163	+8,7%
Alimentari, bevande e tabacco.....	140.444.091	146.922.618	+4,6%	128.152.160	174.036.648	+35,8%
Tessili.....	14.000.869	12.340.182	-11,9%	32.015.458	31.210.156	-2,5%
Abbigliamento	168.015.915	202.603.480	+20,6%	593.622.477	647.604.750	+9,1%
Pelle, calzature e accessori.....	26.358.208	26.363.144	+0,0%	48.888.501	58.753.578	+20,2%
Legno e prodotti in legno.....	15.493.968	15.991.776	+3,2%	11.700.765	12.329.879	+5,4%
Carta e stampa.....	17.163.800	18.641.843	+8,6%	6.429.274	7.552.913	+17,5%
Coke e prodotti petroliferi.....	297.460	214.011	-28,1%	82.468	103.528	+25,5%
Prodotti chimici.....	21.905.811	20.478.282	-6,5%	19.460.203	27.655.456	+42,1%
Prodotti farmaceutici.....	1.089.935	1.190.431	+9,2%	22.612.536	30.476.985	+34,8%
Gomma e plastica.....	13.593.251	15.429.733	+13,5%	37.138.825	37.572.815	+1,2%
Minerali non metalliferi.....	11.139.180	13.371.432	+20,0%	67.782.191	89.681.581	+32,3%
Metalli e prodotti in metallo.....	74.953.674	92.824.262	+23,8%	152.414.742	160.676.184	+5,4%
Macchinari.....	179.940.072	198.338.228	+10,2%	709.491.134	783.672.117	+10,5%
Mezzi di trasporto.....	65.674.106	60.458.999	-7,9%	223.232.413	180.291.582	-19,2%
Mobili.....	6.010.320	5.605.169	-6,7%	38.803.082	33.055.399	-14,8%
Altri prodotti manifatturieri.....	36.464.719	26.798.482	-26,5%	35.725.982	42.582.359	+19,2%
Altre esportazioni.....	2.628.511	2.841.883	+8,1%	2.414.933	2.201.051	-8,9%
Tutte le merci.....	861.996.586	936.101.989	+8,6%	2.145.348.534	2.337.879.175	+9,0%

Fonte: Coeweb - ISTAT

Elaborazione: SIMET - Camera di commercio della Romagna - Forlì-Cesena e Rimini

TAB. CE.02.02 - Import ed export per macrosettore e prodotto
Rimini - Anni 2016 e 2017 - valori in euro

	Import 2016	Import 2017	Variazione import 2017/16	Export 2016	Export 2017	Variazione export 2017/16
Prodotti di colture agricole	9.034.542	12.194.675	+35,0%	4.359.188	6.969.600	+59,9%
Prodotti di colture permanenti.....	24.213.560	29.207.233	+20,6%	729.135	346.406	-52,5%
Piante vive.....	209.562	213.053	+1,7%	49.932	60.461	+21,1%
Animali vivi e prodotti di or.....	4.746.388	5.266.301	+11,0%	86.438	248.269	+187,2%
Piante forestali e altri prod.....	2.420	0	-100,0%	0	0	-
Legno grezzo.....	730.553	767.354	+5,0%	87.900	0	-100,0%
Prodotti vegetali di bosco no.....	19.015	9.366	-50,7%	6.369	290	-95,4%
Pesci ed altri prodotti della.....	22.472.237	24.517.050	+9,1%	9.846.026	10.562.005	+7,3%
Agricoltura, silvicoltura e p.....	61.428.277	72.175.032	+17,5%	15.164.988	18.187.031	+19,9%
Antracite.....	0	0	-	0	1.281	-
Lignite.....	0	0	-	0	0	-
Petrolio greggio.....	0	0	-	0	0	-
Gas naturale.....	112.977	250.810	+122,0%	0	0	-
Minerali metalliferi ferrosi.....	0	0	-	165	0	-100,0%
Minerali metalliferi non ferrosi.....	0	46	-	13.460	12.552	-6,7%
Pietra, sabbia e argilla.....	5.018.917	2.880.744	-42,6%	144.678	208.754	+44,3%
Minerali di cave e miniere n.....	262.525	381.402	+45,3%	58.099	12.576	-78,4%
Estrazione di minerali.....	5.394.419	3.513.002	-34,9%	216.402	235.163	+8,7%
Carne lavorata e conservata e.....	6.756.362	5.919.027	-12,4%	4.774.862	5.713.331	+19,7%
Pesce, crostacei e molluschi	97.997.405	101.150.293	+3,2%	15.277.374	19.010.897	+24,4%
Frutta e ortaggi lavorati e c.....	5.483.277	4.099.797	-25,2%	2.966.195	4.992.794	+68,3%
Oli e grassi vegetali e animali.....	12.841.041	12.488.293	-2,7%	1.271.830	1.109.998	-12,7%
Prodotti delle industrie latt.....	6.694.881	10.347.307	+54,6%	4.154.174	3.864.183	-7,0%
Granaglie, amidi e di prodott.....	1.323.368	762.409	-42,4%	448.398	814.748	+81,7%
Prodotti da forno e farinacei.....	249.582	294.429	+18,0%	4.253.483	6.476.931	+52,3%
Altri prodotti alimentari.....	7.996.035	10.163.180	+27,1%	45.142.349	74.661.629	+65,4%
Prodotti per l'alimentazione	27.071	43.051	+59,0%	5.241.696	7.701.489	+46,9%
Bevande.....	1.041.968	729.678	-30,0%	44.621.799	49.690.648	+11,4%
Tabacco.....	33.101	925.154	+2.694,9%	0	0	-
Alimentari, bevande e tabacco.....	140.444.091	146.922.618	+4,6%	128.152.160	174.036.648	+35,8%
Filati di fibre tessili.....	2.606.900	2.173.728	-16,6%	6.923.994	6.258.488	-9,6%
Tessuti.....	3.558.011	4.001.483	+12,5%	21.534.610	20.202.534	-6,2%
Altri prodotti tessili.....	7.835.958	6.164.971	-21,3%	3.556.854	4.749.134	+33,5%
Tessili.....	14.000.869	12.340.182	-11,9%	32.015.458	31.210.156	-2,5%
Articoli di abbigliamento, es.....	139.566.215	169.121.417	+21,2%	497.058.823	545.033.757	+9,7%
Articoli di abbigliamento in	288.388	196.080	-32,0%	14.272.027	16.613.287	+16,4%
Articoli di maglieria.....	28.161.312	33.285.983	+18,2%	82.291.627	85.957.706	+4,5%
Abbigliamento	168.015.915	202.603.480	+20,6%	593.622.477	647.604.750	+9,1%
Cuoio conciato e lavorato; ar.....	14.827.879	15.731.556	+6,1%	28.088.801	35.473.890	+26,3%
Calzature.....	11.530.329	10.631.588	-7,8%	20.799.700	23.279.688	+11,9%
Pelle, calzature e accessori.....	26.358.208	26.363.144	+0,0%	48.888.501	58.753.578	+20,2%
Legno tagliato e piallato.....	3.660.207	3.522.103	-3,8%	881.465	627.444	-28,8%
Prodotti in legno, sughero, p.....	11.833.761	12.469.673	+5,4%	10.819.300	11.702.435	+8,2%
Legno e prodotti in legno.....	15.493.968	15.991.776	+3,2%	11.700.765	12.329.879	+5,4%
Pasta-carta, carta e cartone.....	12.724.999	13.455.204	+5,7%	3.168.453	3.081.030	-2,8%
Articoli di carta e di cartone.....	4.427.735	5.091.179	+15,0%	3.259.126	4.466.118	+37,0%
Prodotti della stampa	11.066	95.460	+762,6%	1.695	5.765	+240,1%
Carta e stampa.....	17.163.800	18.641.843	+8,6%	6.429.274	7.552.913	+17,5%
Prodotti di cokeria.....	19.041	0	-100,0%	0	0	-
Prodotti derivanti dalla raff.....	278.419	214.011	-23,1%	82.468	103.528	+25,5%
Coke e prodotti petroliferi.....	297.460	214.011	-28,1%	82.468	103.528	+25,5%
Prodotti chimici di base, fer.....	10.783.613	9.432.802	-12,5%	3.893.261	5.371.161	+38,0%
Agrofarmaci e altri prodotti	47.533	43.642	-8,2%	62.504	1.100.316	+1.660,4%
Pitture, vernici e smalti, in.....	1.990.659	2.371.184	+19,1%	4.700.823	4.386.131	-6,7%

TAB. CE.02.02 - Import ed export per macrosettore e prodotto
Rimini - Anni 2016 e 2017 - valori in euro

	Import 2016	Import 2017	Variazione import 2017/16	Export 2016	Export 2017	Variazione export 2017/16
Saponi e detergenti, prodotti.....	1.928.371	1.025.042	-46,8%	8.092.729	13.416.933	+65,8%
Altri prodotti chimici.....	7.146.832	7.596.537	+6,3%	2.682.582	3.312.080	+23,5%
Fibre sintetiche e artificiali.....	8.803	9.075	+3,1%	28.304	68.835	+143,2%
Prodotti chimici.....	21.905.811	20.478.282	-6,5%	19.460.203	27.655.456	+42,1%
Prodotti farmaceutici di base.....	619.916	563.737	-9,1%	793.887	335.189	-57,8%
Medicinali e preparati farmac.	470.019	626.694	+33,3%	21.818.649	30.141.796	+38,1%
Prodotti farmaceutici.....	1.089.935	1.190.431	+9,2%	22.612.536	30.476.985	+34,8%
Articoli in gomma.....	2.796.964	2.437.369	-12,9%	1.615.059	1.645.512	+1,9%
Articoli in materie plastiche.....	10.796.287	12.992.364	+20,3%	35.523.766	35.927.303	+1,1%
Gomma e plastica.....	13.593.251	15.429.733	+13,5%	37.138.825	37.572.815	+1,2%
Vetro e di prodotti in vetro.....	5.361.189	6.621.978	+23,5%	1.215.380	886.677	-27,0%
Prodotti refrattari.....	814.663	694.231	-14,8%	223.941	235.459	+5,1%
Materiali da costruzione in t.	31.448	101.315	+222,2%	62.878.710	85.307.706	+35,7%
Altri prodotti in porcellana ..	2.139.928	2.731.500	+27,6%	1.586.658	1.155.278	-27,2%
Cemento, calce e gesso.....	90.177	80.314	-10,9%	186.543	164.572	-11,8%
Prodotti in calcestruzzo, cem.	2.160.048	2.547.233	+17,9%	228.320	253.774	+11,1%
Pietre tagliate, modellate e ..	168.090	143.083	-14,9%	288.335	199.054	-31,0%
Prodotti abrasivi e di minera.	373.637	451.778	+20,9%	1.174.304	1.479.061	+26,0%
Minerali non metalliferi.....	11.139.180	13.371.432	+20,0%	67.782.191	89.681.581	+32,3%
Prodotti della siderurgia.....	13.231.563	10.731.800	-18,9%	1.352.499	1.196.569	-11,5%
Tubi, condotti, profilati cav.	301.349	274.390	-8,9%	983.960	1.360.109	+38,2%
Altri prodotti della prima tr.	217.967	296.733	+36,1%	55.819	66.122	+18,5%
Metalli di base preziosi e al.	4.878.486	6.338.845	+29,9%	7.154.018	7.452.518	+4,2%
Prodotti della fusione della ..	144.020	36.033	-75,0%	112.894	124.303	+10,1%
Elementi da costruzione in me.	1.213.734	1.286.812	+6,0%	70.695.544	58.942.939	-16,6%
Cisterne, serbatoi, radiatori.	1.985.428	3.431.093	+72,8%	466.461	2.048.819	+339,2%
Generatori di vapore, esclusi.	24.302	26.000	+7,0%	468.257	184.339	-60,6%
Armi e munizioni.....	208	66	-68,3%	0	7.380	-
Articoli di coltelleria, uten.	6.760.553	5.682.817	-15,9%	22.248.646	28.380.773	+27,6%
Altri prodotti in metallo.....	46.196.064	64.719.673	+40,1%	48.876.644	60.912.313	+24,6%
Metalli e prodotti in metallo.....	74.953.674	92.824.262	+23,8%	152.414.742	160.676.184	+5,4%
Componenti elettronici e sche.	7.778.695	7.492.299	-3,7%	6.886.258	5.607.951	-18,6%
Computer e unità periferiche.....	4.018.420	5.410.235	+34,6%	1.624.891	2.589.843	+59,4%
Apparecchiature per le teleco.	21.471.729	22.576.993	+5,1%	1.293.468	1.080.602	-16,5%
Prodotti di elettronica di co.	7.573.787	8.367.923	+10,5%	2.972.551	4.909.725	+65,2%
Strumenti e apparecchi di mis.	12.346.085	12.499.217	+1,2%	10.593.793	11.536.931	+8,9%
Strumenti per irradiazione, a.	249.727	144.715	-42,1%	5.797	129.060	+2.126,3%
Strumenti ottici e attrezzatu.	1.646.586	1.184.387	-28,1%	132.424	161.051	+21,6%
Supporti magnetici ed ottici.....	20.257	128.288	+533,3%	793.861	1.173.327	+47,8%
Motori, generatori e trasform.	8.939.792	9.218.657	+3,1%	12.441.535	13.610.277	+9,4%
Batterie di pile e accumulato.	781.684	494.520	-36,7%	186.169	128.489	-31,0%
Apparecchiature di cablaggio	3.537.760	4.742.431	+34,1%	16.214.937	18.259.034	+12,6%
Apparecchiature per illuminaz.	10.526.082	11.848.365	+12,6%	20.447.305	18.124.311	-11,4%
Apparecchi per uso domestico.....	22.509.920	27.943.518	+24,1%	64.580.792	77.095.076	+19,4%
Altre apparecchiature elettriche.....	3.234.855	4.757.999	+47,1%	4.946.193	5.169.435	+4,5%
Macchine di impiego generale.....	26.640.952	34.115.336	+28,1%	14.275.602	17.875.283	+25,2%
Altre macchine di impiego gen.	34.433.850	28.378.177	-17,6%	181.401.422	195.164.273	+7,6%
Macchine per l'agricoltura e ..	469.843	1.808.860	+285,0%	9.377.160	7.924.487	-15,5%
Macchine per la formatura dei.	9.338.513	11.386.213	+21,9%	316.554.697	364.930.295	+15,3%
Altre macchine per impieghi s.	4.421.535	5.840.095	+32,1%	44.762.279	38.202.667	-14,7%
Macchinari.....	179.940.072	198.338.228	+10,2%	709.491.134	783.672.117	+10,5%
Autoveicoli.....	47.400.259	44.366.289	-6,4%	5.349.588	2.676.966	-50,0%
Carrozzerie per autoveicoli; ..	14.683.786	7.327.586	-50,1%	586.545	1.415.667	+141,4%
Parti ed accessori per autove.	692.183	840.132	+21,4%	896.312	961.723	+7,3%
Navi e imbarcazioni.....	351.911	4.883.399	+1.287,7%	210.334.310	172.806.095	-17,8%
Locomotive e di materiale rot.	559.461	275.959	-50,7%	3.420.664	13.568	-99,6%
Aeromobili, veicoli spaziali ..	33.999	7.265	-78,6%	39.599	37.003	-6,6%

TAB. CE.02.02 - Import ed export per macrosettore e prodotto
Rimini - Anni 2016 e 2017 - valori in euro

	Import 2016	Import 2017	Variazione import 2017/16	Export 2016	Export 2017	Variazione export 2017/16
Veicoli militari da combattim..	0	0	-	0	0	-
Mezzi di trasporto n.c.a.....	1.952.507	2.758.369	+41,3%	2.605.395	2.380.560	-8,6%
Mezzi di trasporto.....	65.674.106	60.458.999	-7,9%	223.232.413	180.291.582	-19,2%
Mobili.....	6.010.320	5.605.169	-6,7%	38.803.082	33.055.399	-14,8%
Mobili.....	6.010.320	5.605.169	-6,7%	38.803.082	33.055.399	-14,8%
Gioielleria, bigiotteria e ar.	4.055.451	4.335.205	+6,9%	4.011.906	3.060.509	-23,7%
Strumenti musicali.....	1.367.826	1.142.785	-16,5%	5.278.414	6.869.345	+30,1%
Articoli sportivi.....	1.477.804	1.082.500	-26,7%	6.847.681	7.490.431	+9,4%
Giochi e giocattoli.....	19.776.929	11.611.602	-41,3%	5.847.297	7.415.718	+26,8%
Strumenti e forniture mediche..	3.949.396	4.088.182	+3,5%	6.846.022	10.298.995	+50,4%
Altri prodotti delle industri.	5.837.313	4.538.208	-22,3%	6.894.662	7.447.361	+8,0%
Altri prodotti manifatturieri.....	36.464.719	26.798.482	-26,5%	35.725.982	42.582.359	+19,2%
Energia elettrica.....	0	0	-	0	0	-
Gas manufatti e combustibili	0	0	-	0	0	-
Acque e fanghi di depurazione.....	1.909	0	-100,0%	0	0	-
Rifiuti.....	346.198	610.515	+76,3%	79.421	13.087	-83,5%
Prodotti del trattamento e de.	0	0	-	0	0	-
Prodotti del recupero dei mat.	0	0	-	0	0	-
Libri, periodici e prodotti d.	933.525	673.376	-27,9%	1.729.459	1.360.147	-21,4%
Giochi per computer e altri s.	307.255	0	-100,0%	34.356	0	-100,0%
Prodotti delle attività cinem.	105.426	449.839	+326,7%	17.180	60.851	+254,2%
Prodotti dell'editoria musica.	6.271	3.110	-50,4%	17.424	1.072	-93,8%
Prodotti delle attività fotog.	7.523	1.063	-85,9%	0	0	-
Prodotti delle attività creat.	296.312	220.258	-25,7%	264.063	154.944	-41,3%
Prodotti delle attività di bi.	0	5.351	-	7.700	2.000	-74,0%
Prodotti di altre attività di.	0	0	-	0	0	-
Merci dichiarate come provvis.	624.092	878.371	+40,7%	265.330	608.950	+129,5%
Altre esportazioni.....	2.628.511	2.841.883	+8,1%	2.414.933	2.201.051	-8,9%
Tutte le merci.....	861.996.586	936.101.989	+8,6%	2.145.348.534	2.337.879.175	+9,0%

Fonte: Coeweb - ISTAT

Elaborazione: SIMET - Camera di commercio della Romagna - Forlì-Cesena e Rimini

TAB. CE.02.03 - Import ed export per area geografica
Rimini - Anni 2016 e 2017 - valori in euro

	Import 2016	Import 2017	Variazione import 2017/16	Export 2016	Export 2017	Variazione export 2017/16
Unione Europea a 28.....	449.574.907	461.438.709	+2,6%	1.099.412.751	1.231.791.316	+12,0%
Altri Paesi d'Europa.....	83.404.972	74.088.797	-11,2%	236.889.046	293.860.021	+24,0%
Africa Settentrionale.....	12.979.222	21.336.112	+64,4%	40.184.795	33.388.543	-16,9%
Altri Paesi Africani.....	6.544.123	12.309.268	+88,1%	25.134.808	19.125.069	-23,9%
America Settentrionale.....	9.370.350	15.134.814	+61,5%	259.797.492	284.842.209	+9,6%
America Centro-Meridionale.....	12.709.767	14.713.833	+15,8%	114.867.581	74.258.229	-35,4%
Medio Oriente.....	4.706.850	3.306.751	-29,7%	133.188.348	121.854.879	-8,5%
Asia Centrale.....	98.933.499	118.783.210	+20,1%	21.353.107	27.324.169	+28,0%
Asia Orientale.....	182.132.292	213.084.143	+17,0%	187.727.578	220.866.938	+17,7%
Oceania.....	1.640.604	1.906.352	+16,2%	26.733.141	30.304.211	+13,4%
Altre destinazioni.....	0	0	-	59.887	263.591	+340,1%
Tutti i paesi.....	861.996.586	936.101.989	+8,6%	2.145.348.534	2.337.879.175	+9,0%

Fonte: Coeweb - ISTAT

Elaborazione: SIMET - Camera di commercio della Romagna - Forlì-Cesena e Rimini

TAB. CE.02.04 - Import ed export per area geografica e paese
Rimini - Anni 2016 e 2017 - valori in euro

	Import 2016	Import 2017	Variazione import 2017/16	Export 2016	Export 2017	Variazione export 2017/16
Francia.....	55.734.974	62.627.362	+12,4%	174.884.929	201.990.671	+15,5%
Paesi Bassi.....	53.665.785	49.657.313	-7,5%	46.957.433	54.905.192	+16,9%
Germania.....	74.214.573	83.747.593	+12,8%	147.914.742	170.169.447	+15,0%
Regno Unito.....	22.035.574	27.042.049	+22,7%	147.102.268	130.655.800	-11,2%
Irlanda.....	3.964.993	2.442.034	-38,4%	5.410.066	5.626.421	+4,0%
Danimarca.....	5.926.816	6.514.742	+9,9%	16.470.478	17.680.536	+7,3%
Grecia.....	6.021.950	6.059.237	+0,6%	36.431.986	39.701.545	+9,0%
Portogallo.....	14.207.992	20.252.718	+42,5%	15.768.881	21.146.370	+34,1%
Spagna.....	69.078.519	61.358.396	-11,2%	91.120.148	104.123.707	+14,3%
Belgio.....	18.209.870	25.055.624	+37,6%	47.341.132	49.671.717	+4,9%
Lussemburgo.....	128.327	99.868	-22,2%	2.074.109	2.090.767	+0,8%
Svezia.....	5.947.953	5.042.550	-15,2%	28.445.776	35.060.002	+23,3%
Finlandia.....	1.275.423	1.643.016	+28,8%	7.394.898	8.783.379	+18,8%
Austria.....	50.335.534	40.840.981	-18,9%	37.292.635	41.779.146	+12,0%
Malta.....	33.437	181.125	+441,7%	16.799.893	16.658.665	-0,8%
Estonia.....	175	2.185	+1.148,6%	5.990.651	7.280.786	+21,5%
Lettonia.....	34.139	165.106	+383,6%	4.245.705	5.435.862	+28,0%
Lituania.....	500.298	1.011.656	+102,2%	5.506.825	5.548.349	+0,8%
Polonia.....	5.786.594	5.961.224	+3,0%	76.890.680	92.921.413	+20,8%
Rep. Ceca.....	12.146.391	11.418.298	-6,0%	34.157.119	44.447.307	+30,1%
Slovacchia.....	9.396.648	11.255.876	+19,8%	24.678.560	25.788.546	+4,5%
Ungheria.....	10.821.864	8.744.160	-19,2%	16.077.612	20.060.042	+24,8%
Romania.....	16.341.608	17.061.829	+4,4%	29.920.544	39.209.062	+31,0%
Bulgaria.....	4.758.682	5.863.203	+23,2%	20.911.659	21.193.315	+1,3%
Slovenia.....	5.078.769	3.482.352	-31,4%	18.402.004	21.025.059	+14,3%
Croazia.....	3.088.835	2.846.041	-7,9%	20.795.402	23.776.826	+14,3%
Cipro.....	839.184	1.057.093	+26,0%	20.415.613	24.625.254	+20,6%
Provviste e dotazioni di bord.....	0	0	-	9.295	429.706	+4.523,0%
Paesi e territori non determi.....	0	5.078	-	1.708	6.424	+276,1%
Paesi e territori non specifi.....	0	0	-	0	0	-
Unione Europea a 28.....	449.574.907	461.438.709	+2,6%	1.099.412.751	1.231.791.316	+12,0%
Islanda.....	0	11.696	-	625.257	919.157	+47,0%
Norvegia.....	16.894	12.717	-24,7%	4.090.219	7.256.367	+77,4%
Liechtenstein.....	0	0	-	952.447	5.816	-99,4%
Svizzera.....	3.024.580	3.227.842	+6,7%	30.423.562	35.539.480	+16,8%
Isole Faeroer.....	0	0	-	149.122	32.041	-78,5%
Andorra.....	14.469	0	-100,0%	81.742	91.960	+12,5%
Gibilterra.....	0	2.380	-	13.946	1.734.930	+12.340,3%
Città del Vaticano.....	0	0	-	0	0	-
San Marino.....	0	0	-	0	0	-
Turchia.....	41.073.478	38.453.714	-6,4%	26.689.573	42.892.857	+60,7%
Albania.....	3.803.476	3.109.027	-18,3%	6.620.185	7.171.945	+8,3%
Ucraina.....	5.590.808	4.076.706	-27,1%	25.251.157	25.432.046	+0,7%
Bielorussia.....	123.589	15.681	-87,3%	3.690.693	3.041.282	-17,6%
Moldavia.....	113.279	233.752	+106,4%	1.488.824	1.702.515	+14,4%
Russia.....	358.138	589.957	+64,7%	102.770.750	131.624.662	+28,1%
Bosnia-Erzegovina.....	27.643.765	23.107.984	-16,4%	22.741.994	22.826.331	+0,4%
Serbia e Montenegro.....	0	0	-	0	0	-
Kosovo.....	135.094	36.450	-73,0%	573.676	1.068.491	+86,3%
Macedonia.....	629.905	53.195	-91,6%	757.495	1.269.764	+67,6%
Montenegro.....	0	7.392	-	1.512.519	1.825.004	+20,7%
Serbia.....	877.497	1.150.304	+31,1%	8.455.885	9.425.373	+11,5%
Monaco.....	0	0	-	0	0	-
Altri Paesi d'Europa.....	83.404.972	74.088.797	-11,2%	236.889.046	293.860.021	+24,0%
Europa.....	532.979.879	535.527.506	+0,5%	1.336.301.797	1.525.651.337	+14,2%
Ceuta.....	0	0	-	18.648	15.739	-15,6%
Melilla.....	0	0	-	51.221	0	-100,0%
Marocco.....	8.686.583	8.890.252	+2,3%	4.545.577	3.787.562	-16,7%
Algeria.....	0	1.864	-	12.769.076	10.642.538	-16,7%

TAB. CE.02.04 - Import ed export per area geografica e paese
Rimini - Anni 2016 e 2017 - valori in euro

	Import 2016	Import 2017	Variazione import 2017/16	Export 2016	Export 2017	Variazione export 2017/16
Tunisia.....	2.975.589	3.550.145	+19,3%	7.614.300	5.838.765	-23,3%
Libia.....	0	0	-	678.308	507.197	-25,2%
Egitto.....	1.317.050	8.893.851	+575,3%	14.507.665	12.596.742	-13,2%
Africa Settentrionale.....	12.979.222	21.336.112	+64,4%	40.184.795	33.388.543	-16,9%
Sudan.....	0	0	-	767.482	595.992	-22,3%
Sud Sudan.....	0	0	-	5.956	0	-100,0%
Mauritania.....	112.050	0	-100,0%	39.570	28.184	-28,8%
Mali.....	0	0	-	114.098	50.135	-56,1%
Burkina-Faso.....	158.366	169.425	+7,0%	9.389	9.405	+0,2%
Niger.....	0	0	-	29.863	0	-100,0%
Ciad.....	0	2.043	-	0	25.929	-
Capo Verde.....	0	0	-	112.556	56.180	-50,1%
Senegal.....	3.145	751.844	+23.806,0%	746.630	557.970	-25,3%
Gambia.....	0	0	-	0	0	-
Guinea-Bissau.....	0	0	-	0	0	-
Guinea.....	0	0	-	77.272	61.381	-20,6%
Sierra Leone.....	0	0	-	134.135	50.298	-62,5%
Liberia.....	0	0	-	20.486	33.489	+63,5%
Costa d'Avorio.....	327.046	8.254	-97,5%	1.825.896	107.688	-94,1%
Ghana.....	0	658.937	-	881.674	478.770	-45,7%
Togo.....	0	0	-	68.259	38.500	-43,6%
Benin.....	0	0	-	0	21.475	-
Nigeria.....	10.373	4.829	-53,4%	4.682.910	1.621.394	-65,4%
Camerun.....	991.799	805.921	-18,7%	1.311.574	936.465	-28,6%
Repubblica Centrafricana.....	0	0	-	0	17.479	-
Guinea Equatoriale.....	0	0	-	2.500	0	-100,0%
São Tomè e Principe.....	0	0	-	0	0	-
Gabon.....	0	0	-	30.456	34.436	+13,1%
Congo (Repubblica).....	0	0	-	499.447	161.141	-67,7%
Congo (Rep. Dem. Ex Zaire).....	0	0	-	44.082	74.220	+68,4%
Ruanda.....	0	0	-	100.968	0	-100,0%
Burundi.....	0	0	-	0	0	-
Sant'Elena e dipendenze.....	0	0	-	0	0	-
Angola.....	0	0	-	1.616.752	610.419	-62,2%
Etiopia.....	267.306	1.095.809	+309,9%	1.626.710	3.091.474	+90,0%
Eritrea.....	0	0	-	1.840	0	-100,0%
Gibuti.....	0	0	-	54.269	98.215	+81,0%
Somalia.....	0	0	-	0	62.379	-
Kenia.....	0	631.258	-	401.098	1.242.009	+209,7%
Uganda.....	224.228	248.526	+10,8%	326.801	359.167	+9,9%
Tanzania.....	749.465	2.022.796	+169,9%	324.101	91.066	-71,9%
Seychelles e dipendenze.....	0	0	-	169.405	92.807	-45,2%
Territ. Britannico dell'Oc. I.	0	0	-	0	0	-
Mozambico.....	302.282	0	-100,0%	9.627	243.125	+2.425,4%
Madagascar.....	8.352	0	-100,0%	244.186	185.187	-24,2%
Maurizio.....	0	0	-	197.422	281.715	+42,7%
Comore.....	0	0	-	0	0	-
Mayotte.....	0	0	-	0	0	-
Zambia.....	0	0	-	144.343	386.315	+167,6%
Zimbabwe.....	0	0	-	32.750	97.082	+196,4%
Malawi.....	0	0	-	0	7.628	-
Repubblica Sudafricana.....	2.410.281	3.377.236	+40,1%	7.874.809	7.244.045	-8,0%
Namibia.....	979.430	2.532.390	+158,6%	117.322	64.093	-45,4%
Botswana.....	0	0	-	488.170	7.812	-98,4%
Swaziland.....	0	0	-	0	0	-
Lesotho.....	0	0	-	0	0	-
Altri Paesi Africani.....	6.544.123	12.309.268	+88,1%	25.134.808	19.125.069	-23,9%
Africa.....	19.523.345	33.645.380	+72,3%	65.319.603	52.513.612	-19,6%
Stati Uniti d'America.....	9.186.747	14.707.462	+60,1%	239.088.109	260.196.283	+8,8%

TAB. CE.02.04 - Import ed export per area geografica e paese
Rimini - Anni 2016 e 2017 - valori in euro

	Import 2016	Import 2017	Variazione import 2017/16	Export 2016	Export 2017	Variazione export 2017/16
Canada.....	183.603	427.352	+132,8%	20.709.383	24.645.926	+19,0%
Groenlandia.....	0	0	-	0	0	-
S. Pierre e Miquelon.....	0	0	-	0	0	-
America Settentrionale.....	9.370.350	15.134.814	+61,5%	259.797.492	284.842.209	+9,6%
Messico.....	278.840	123.389	-55,7%	8.800.346	11.990.855	+36,3%
Bermuda.....	0	0	-	3.309	18.249	+451,5%
Guatemala.....	3.953	0	-100,0%	577.481	204.896	-64,5%
Belize.....	0	1.416	-	502.999	11.545	-97,7%
Honduras.....	0	0	-	7.332	48.917	+567,2%
El Salvador.....	4.456	0	-100,0%	261.031	74.270	-71,5%
Nicaragua.....	93.519	0	-100,0%	210.811	73.776	-65,0%
Costarica.....	0	0	-	174.867	324.874	+85,8%
Panama.....	0	6.100	-	9.492.556	773.890	-91,8%
Anguilla.....	0	0	-	0	0	-
Cuba.....	17.451	7.274	-58,3%	6.959.303	4.725.976	-32,1%
Saint Kitts (Christopher) e N.	0	0	-	6.881	0	-100,0%
Haiti.....	0	0	-	13.545	28.341	+109,2%
Bahamas.....	0	0	-	32.432	148.875	+359,0%
Isole Turks e Caicos.....	0	0	-	14.875	0	-100,0%
Repubblica Dominicana.....	0	0	-	563.433	233.712	-58,5%
Isole Vergini USA.....	0	0	-	0	0	-
Guadalupa.....	0	0	-	0	0	-
Antigua e Barbuda.....	0	0	-	18.134	1.259	-93,1%
Dominica.....	0	0	-	6.265.017	1.118.483	-82,1%
Martinica.....	0	0	-	0	0	-
Isole Cayman.....	0	0	-	25.510.577	9.777.818	-61,7%
Giamaica.....	0	0	-	60.780	22.382	-63,2%
Santa Lucia.....	0	0	-	2.620	10.880	+315,3%
Saint Barthélemy.....	0	0	-	18.804	0	-100,0%
San Vincenzo.....	0	0	-	1.719	1.469	-14,5%
Isole Vergini Britann. e Mont.	0	0	-	31.509.359	17.975.123	-43,0%
Barbados.....	0	0	-	8.904	5.946	-33,2%
Montserrat.....	0	0	-	0	0	-
Trinidad e Tobago.....	0	0	-	4.187	30.530	+629,2%
Grenada.....	0	0	-	0	0	-
Aruba.....	0	0	-	3.334	6.585	+97,5%
Curacao.....	0	0	-	0	0	-
Bonaire, Sint Eustatius e Saba.....	0	0	-	0	0	-
Antille Olandesi.....	0	0	-	0	0	-
Sint Maarten.....	0	0	-	580.481	0	-100,0%
Colombia.....	8.438	6.045	-28,4%	1.508.161	2.170.292	+43,9%
Venezuela.....	0	0	-	324.282	188.889	-41,8%
Guyana.....	0	0	-	8.749	128.215	+1.365,5%
Suriname.....	0	0	-	22.901	16.577	-27,6%
Guyana francese.....	0	0	-	0	0	-
Ecuador.....	6.745.873	6.005.444	-11,0%	834.768	1.217.169	+45,8%
Perù.....	107.988	320.921	+197,2%	1.266.224	3.165.268	+150,0%
Brasile.....	588.013	1.132.297	+92,6%	8.524.920	8.187.277	-4,0%
Cile.....	850.078	3.190.058	+275,3%	4.564.871	4.397.032	-3,7%
Bolivia.....	0	0	-	220.699	336.643	+52,5%
Paraguay.....	0	0	-	41.618	440.243	+957,8%
Uruguay.....	0	5.121	-	546.895	490.739	-10,3%
Argentina.....	4.011.158	3.915.768	-2,4%	5.398.376	5.911.234	+9,5%
Isole Falkland.....	0	0	-	0	0	-
America Centro-Meridionale.....	12.709.767	14.713.833	+15,8%	114.867.581	74.258.229	-35,4%
America.....	22.080.117	29.848.647	+35,2%	374.665.073	359.100.438	-4,2%
Georgia.....	0	0	-	5.717.852	7.610.061	+33,1%
Armenia.....	0	0	-	169.932	654.520	+285,2%
Azerbaijan.....	19.209	0	-100,0%	3.707.301	4.087.030	+10,2%

TAB. CE.02.04 - Import ed export per area geografica e paese
Rimini - Anni 2016 e 2017 - valori in euro

	Import 2016	Import 2017	Variazione import 2017/16	Export 2016	Export 2017	Variazione export 2017/16
Libano.....	10.049	83.750	+733,4%	12.195.752	8.208.425	-32,7%
Siria.....	0	0	-	11.723	43.181	+268,3%
Iraq.....	11.226	0	-100,0%	3.677.134	2.162.668	-41,2%
Iran.....	2.093	190.492	+9.001,4%	3.015.438	4.959.087	+64,5%
Israele.....	75.192	88.651	+17,9%	11.731.699	13.133.534	+11,9%
Cisgiordania/striscia di Gaza.....	0	0	-	579.824	951.015	+64,0%
Giordania.....	16.003	1.309	-91,8%	5.508.538	4.704.490	-14,6%
Arabia Saudita.....	0	10.054	-	37.273.107	34.214.331	-8,2%
Kuwait.....	0	3.083	-	5.222.257	4.119.334	-21,1%
Bahrein.....	51.574	1.871	-96,4%	2.300.114	2.947.108	+28,1%
Qatar.....	2.650	5.885	+122,1%	11.370.577	5.825.082	-48,8%
Emirati Arabi Uniti.....	525.604	247.796	-52,9%	29.817.427	27.289.865	-8,5%
Oman.....	3.993.250	2.673.860	-33,0%	784.424	941.035	+20,0%
Yemen.....	0	0	-	105.249	4.113	-96,1%
Medio Oriente.....	4.706.850	3.306.751	-29,7%	133.188.348	121.854.879	-8,5%
Kazakistan.....	0	0	-	8.394.230	10.583.014	+26,1%
Turkmenistan.....	0	0	-	42.726	273.657	+540,5%
Uzbekistan.....	0	0	-	3.473.527	2.821.236	-18,8%
Tagikistan.....	0	0	-	5.185	327.003	+6.206,7%
Kirghizistan.....	0	0	-	1.749.835	853.322	-51,2%
Afganistan.....	0	0	-	136.000	136.000	+0,0%
Pakistan.....	8.635.332	8.460.043	-2,0%	986.103	1.885.214	+91,2%
India.....	44.399.084	38.014.332	-14,4%	5.432.129	7.957.414	+46,5%
Bangladesh.....	45.822.300	72.287.261	+57,8%	374.565	1.667.809	+345,3%
Sri Lanka.....	0	0	-	753.451	671.128	-10,9%
Nepal.....	76.783	21.574	-71,9%	5.356	0	-100,0%
Bhutan.....	0	0	-	0	148.372	-
Asia Centrale.....	98.933.499	118.783.210	+20,1%	21.353.107	27.324.169	+28,0%
Timor Est.....	0	0	-	0	0	-
Maldiva.....	1.386	0	-100,0%	95.859	160.380	+67,3%
Myanmar.....	161.831	1.524.627	+842,1%	317.110	448.410	+41,4%
Tailandia.....	10.579.669	9.897.947	-6,4%	3.003.001	3.594.223	+19,7%
Laos.....	0	0	-	14.184	39.743	+180,2%
Vietnam.....	11.430.342	17.421.159	+52,4%	8.021.596	6.625.406	-17,4%
Cambogia.....	1.960.549	2.485.606	+26,8%	350.523	192.435	-45,1%
Indonesia.....	2.466.223	5.362.326	+117,4%	4.391.715	3.583.246	-18,4%
Malaysia.....	3.718.381	5.890.816	+58,4%	12.902.121	9.859.239	-23,6%
Brunei.....	0	0	-	3.315	0	-100,0%
Singapore.....	8.840	24.637	+178,7%	5.565.839	8.317.710	+49,4%
Filippine.....	561.079	403.970	-28,0%	1.678.144	1.824.576	+8,7%
Mongolia.....	0	228.043	-	5.167.563	5.555.851	+7,5%
Cina.....	137.855.624	154.840.633	+12,3%	39.533.162	49.663.038	+25,6%
Corea del Nord.....	0	0	-	0	0	-
Corea del Sud.....	2.183.109	2.721.585	+24,7%	15.156.980	19.959.609	+31,7%
Giappone.....	1.177.060	1.459.217	+24,0%	20.892.640	36.936.538	+76,8%
Taiwan.....	9.584.662	9.866.845	+2,9%	3.903.566	5.476.764	+40,3%
Hong Kong.....	437.035	947.385	+116,8%	64.262.983	67.067.289	+4,4%
Macao.....	6.502	9.347	+43,8%	2.467.277	1.562.481	-36,7%
Asia Orientale.....	182.132.292	213.084.143	+17,0%	187.727.578	220.866.938	+17,7%
Asia.....	285.772.641	335.174.104	+17,3%	342.269.033	370.045.986	+8,1%
Australia.....	389.685	845.823	+117,1%	22.510.160	22.670.683	+0,7%
Papuasie-Nuova Guinea.....	0	0	-	117.839	47.912	-59,3%
Oceania Australiana.....	0	0	-	0	0	-
Nauru.....	0	0	-	0	0	-
Nuova Zelanda.....	1.249.402	1.046.730	-16,2%	3.912.178	7.290.326	+86,3%
Isole Salomone.....	0	0	-	0	0	-
Tuvalu.....	0	0	-	0	0	-
Nuova Caledonia e dipendenze.....	0	11.889	-	86.587	221.605	+155,9%

TAB. CE.02.04 - Import ed export per area geografica e paese
Rimini - Anni 2016 e 2017 - valori in euro

	Import 2016	Import 2017	Variazione import 2017/16	Export 2016	Export 2017	Variazione export 2017/16
Oceania Americana.....	0	0	-	0	0	-
Isole Wallis e Futuna.....	0	0	-	0	0	-
Kiribati.....	0	0	-	0	0	-
Pitcairn.....	0	0	-	0	0	-
Oceania Neo-Zelandese.....	0	0	-	0	0	-
Figi.....	0	0	-	31.245	0	-100,0%
Vanuatu.....	0	0	-	0	2.442	-
Tonga.....	0	0	-	0	0	-
Samoa Occidentali.....	0	0	-	0	0	-
Marianne Settentrionali.....	0	0	-	0	0	-
Polinesia Francese.....	0	0	-	60.754	64.702	+6,5%
Federazione Stati Micronesia.....	0	0	-	0	0	-
Isole Marshall.....	0	1.910	-	0	0	-
Palau.....	0	0	-	0	0	-
Samoa Americane.....	0	0	-	0	0	-
Guam.....	1.517	0	-100,0%	14.378	6.541	-54,5%
Isole minori lontane degli US.....	0	0	-	0	0	-
Isola Cocos.....	0	0	-	0	0	-
Isola Christmas.....	0	0	-	0	0	-
Isole Mc Donald.....	0	0	-	0	0	-
Isole Norfolk.....	0	0	-	0	0	-
Isole Cook.....	0	0	-	0	0	-
Isole Niue.....	0	0	-	0	0	-
Isole Tokelau.....	0	0	-	0	0	-
Regioni Polari.....	0	0	-	0	0	-
Oceania.....	1.640.604	1.906.352	+16,2%	26.733.141	30.304.211	+13,4%
Antartide.....	0	0	-	0	0	-
Isola Bouvet.....	0	0	-	0	0	-
Georgia del sud, Sandwich.....	0	0	-	0	0	-
Terre Australi francesi.....	0	0	-	0	0	-
Provviste e dotazioni di bordo.....	0	0	-	0	0	-
Provviste e dotazioni di bord.. ..	0	0	-	59.887	263.591	+340,1%
Paesi e territori non determi.. ..	0	0	-	0	0	-
Paesi e territori non determi.. ..	0	0	-	0	0	-
Punti e depositi franchi.....	0	0	-	0	0	-
Paesi e territori non specifi.. ..	0	0	-	0	0	-
Paesi e territori non specifi.. ..	0	0	-	0	0	-
<i>Altre destinazioni.....</i>	<i>0</i>	<i>0</i>	<i>-</i>	<i>59.887</i>	<i>263.591</i>	<i>+340,1%</i>
Oceania e Altri territori.....	1.640.604	1.906.352	+16,2%	26.793.028	30.567.802	+14,1%
Tutti i paesi.....	861.996.586	936.101.989	+8,6%	2.145.348.534	2.337.879.175	+9,0%

Fonte: Coeweb - ISTAT

Elaborazione: SIMET - Camera di commercio della Romagna - Forlì-Cesena e Rimini

TAB. CE.02.05.01 - Import ed export per area geografica - Agricoltura, silvicoltura e pesca
Rimini - Anni 2016 e 2017 - valori in euro

	Import 2016	Import 2017	Variazione import 2017/16	Export 2016	Export 2017	Variazione export 2017/16
Unione Europea a 28.....	30.702.942	35.114.634	+14,4%	11.865.349	12.443.943	+4,9%
Altri Paesi d'Europa.....	19.054.180	19.799.460	+3,9%	1.398.508	1.448.028	+3,5%
Africa Settentrionale.....	354.910	628.808	+77,2%	48.466	11.770	-75,7%
Altri Paesi Africani.....	787.694	169.425	-78,5%	29.863	32.303	+8,2%
America Settentrionale.....	3.603.218	4.372.044	+21,3%	3.225	27.061	+739,1%
America Centro-Meridionale.....	3.864.076	6.112.959	+58,2%	0	1.560	-
Medio Oriente.....	0	177.022	-	1.403.507	3.186.578	+127,0%
Asia Centrale.....	598.897	455.154	-24,0%	87.900	0	-100,0%
Asia Orientale.....	2.462.360	4.867.820	+97,7%	328.170	1.012.713	+208,6%
Oceania.....	0	477.706	-	0	23.075	-
Altre destinazioni.....	0	0	-	0	0	-
Tutti i paesi.....	61.428.277	72.175.032	+17,5%	15.164.988	18.187.031	+19,9%

Fonte: Coeweb - ISTAT

Elaborazione: SIMET - Camera di commercio della Romagna - Forlì-Cesena e Rimini

TAB. CE.02.05.02 - Import ed export per area geografica - Estrazione di minerali
Rimini - Anni 2016 e 2017 - valori in euro

	Import 2016	Import 2017	Variazione import 2017/16	Export 2016	Export 2017	Variazione export 2017/16
Unione Europea a 28.....	503.313	730.440	+45,1%	34.375	25.931	-24,6%
Altri Paesi d'Europa.....	4.870.753	2.746.768	-43,6%	0	3.468	-
Africa Settentrionale.....	0	0	-	0	0	-
Altri Paesi Africani.....	0	0	-	0	0	-
America Settentrionale.....	0	0	-	6.700	1.281	-80,9%
America Centro-Meridionale.....	0	6.048	-	13.208	0	-100,0%
Medio Oriente.....	0	0	-	33.220	0	-100,0%
Asia Centrale.....	0	0	-	19.608	2.000	-89,8%
Asia Orientale.....	20.353	29.746	+46,2%	109.291	202.483	+85,3%
Oceania.....	0	0	-	0	0	-
Altre destinazioni.....	0	0	-	0	0	-
Tutti i paesi.....	5.394.419	3.513.002	-34,9%	216.402	235.163	+8,7%

Fonte: Coeweb - ISTAT

Elaborazione: SIMET - Camera di commercio della Romagna - Forlì-Cesena e Rimini

TAB. CE.02.05.03 - Import ed export per area geografica - Alimentari, bevande e tabacco
Rimini - Anni 2016 e 2017 - valori in euro

	Import 2016	Import 2017	Variazione import 2017/16	Export 2016	Export 2017	Variazione export 2017/16
Unione Europea a 28.....	73.634.740	73.234.733	-0,5%	45.493.763	94.247.854	+107,2%
Altri Paesi d'Europa.....	7.032.254	8.595.279	+22,2%	5.632.481	6.951.895	+23,4%
Africa Settentrionale.....	7.807.571	7.884.024	+1,0%	2.363.616	1.048.137	-55,7%
Altri Paesi Africani.....	4.434.429	10.190.820	+129,8%	1.348.487	788.215	-41,5%
America Settentrionale.....	170.930	286.793	+67,8%	44.271.093	49.768.003	+12,4%
America Centro-Meridionale.....	8.221.911	7.938.650	-3,4%	2.262.838	2.228.956	-1,5%
Medio Oriente.....	3.999.167	2.818.500	-29,5%	14.244.220	11.691.368	-17,9%
Asia Centrale.....	18.479.300	16.328.898	-11,6%	481.553	676.105	+40,4%
Asia Orientale.....	15.420.122	18.613.706	+20,7%	10.494.669	6.103.858	-41,8%
Oceania.....	1.243.667	1.031.215	-17,1%	1.559.440	532.257	-65,9%

TAB. CE.02.05.03 - Import ed export per area geografica - Alimentari, bevande e tabacco
Rimini - Anni 2016 e 2017 - valori in euro

	Import 2016	Import 2017	Variazione import 2017/16	Export 2016	Export 2017	Variazione export 2017/16
Altre destinazioni.....	0	0	-	0	0	-
Tutti i paesi.....	140.444.091	146.922.618	+4,6%	128.152.160	174.036.648	+35,8%

Fonte: Coeweb - ISTAT

Elaborazione: SIMET - Camera di commercio della Romagna - Forlì-Cesena e Rimini

TAB. CE.02.05.04 - Import ed export per area geografica - Tessili
Rimini - Anni 2016 e 2017 - valori in euro

	Import 2016	Import 2017	Variazione import 2017/16	Export 2016	Export 2017	Variazione export 2017/16
Unione Europea a 28.....	6.011.890	5.813.237	-3,3%	11.014.854	10.891.522	-1,1%
Altri Paesi d'Europa.....	1.667.476	1.288.357	-22,7%	17.772.887	17.653.851	-0,7%
Africa Settentrionale.....	319.886	509.174	+59,2%	2.232.683	1.789.497	-19,8%
Altri Paesi Africani.....	0	1.825	-	59.781	52.696	-11,9%
America Settentrionale.....	14.531	55.018	+278,6%	114.610	116.985	+2,1%
America Centro-Meridionale.....	164.358	244.086	+48,5%	4.925	0	-100,0%
Medio Oriente.....	7.290	12.576	+72,5%	270.739	277.253	+2,4%
Asia Centrale.....	2.111.809	1.980.636	-6,2%	195.261	86.218	-55,8%
Asia Orientale.....	3.703.629	2.435.273	-34,2%	316.079	303.140	-4,1%
Oceania.....	0	0	-	33.639	38.994	+15,9%
Altre destinazioni.....	0	0	-	0	0	-
Tutti i paesi.....	14.000.869	12.340.182	-11,9%	32.015.458	31.210.156	-2,5%

Fonte: Coeweb - ISTAT

Elaborazione: SIMET - Camera di commercio della Romagna - Forlì-Cesena e Rimini

TAB. CE.02.05.05 - Import ed export per area geografica - Abbigliamento
Rimini - Anni 2016 e 2017 - valori in euro

	Import 2016	Import 2017	Variazione import 2017/16	Export 2016	Export 2017	Variazione export 2017/16
Unione Europea a 28.....	37.664.227	44.700.313	+18,7%	298.949.441	318.625.289	+6,6%
Altri Paesi d'Europa.....	42.856.929	33.227.227	-22,5%	115.037.120	135.181.360	+17,5%
Africa Settentrionale.....	4.296.247	12.191.160	+183,8%	8.848.213	6.460.951	-27,0%
Altri Paesi Africani.....	267.306	1.095.809	+309,9%	329.198	185.079	-43,8%
America Settentrionale.....	232.088	524.460	+126,0%	18.876.891	29.638.337	+57,0%
America Centro-Meridionale.....	6.124	3.326	-45,7%	870.556	794.062	-8,8%
Medio Oriente.....	17.110	107.406	+527,7%	47.804.018	46.210.561	-3,3%
Asia Centrale.....	60.696.614	84.842.039	+39,8%	7.824.358	8.035.650	+2,7%
Asia Orientale.....	21.966.014	25.895.297	+17,9%	94.240.360	101.590.748	+7,8%
Oceania.....	13.256	16.443	+24,0%	842.322	882.713	+4,8%
Altre destinazioni.....	0	0	-	0	0	-
Tutti i paesi.....	168.015.915	202.603.480	+20,6%	593.622.477	647.604.750	+9,1%

Fonte: Coeweb - ISTAT

Elaborazione: SIMET - Camera di commercio della Romagna - Forlì-Cesena e Rimini

TAB. CE.02.05.06 - Import ed export per area geografica - Pelle, calzature e accessori
Rimini - Anni 2016 e 2017 - valori in euro

	Import 2016	Import 2017	Variazione import 2017/16	Export 2016	Export 2017	Variazione export 2017/16
Unione Europea a 28.....	19.815.040	18.225.738	-8,0%	10.505.204	12.542.834	+19,4%
Altri Paesi d'Europa.....	629.474	814.365	+29,4%	12.468.169	14.118.909	+13,2%
Africa Settentrionale.....	6.990	13.953	+99,6%	45.656	59.112	+29,5%
Altri Paesi Africani.....	1.283	0	-100,0%	73.632	61.131	-17,0%
America Settentrionale.....	58.831	58.292	-0,9%	2.858.742	5.213.091	+82,4%
America Centro-Meridionale.....	2.933	0	-100,0%	179.530	107.784	-40,0%
Medio Oriente.....	1.289	2.421	+87,8%	3.897.116	3.053.229	-21,7%
Asia Centrale.....	1.057.228	1.100.648	+4,1%	1.645.845	2.026.101	+23,1%
Asia Orientale.....	4.785.140	6.146.219	+28,4%	17.018.435	21.224.154	+24,7%
Oceania.....	0	1.508	-	196.172	347.233	+77,0%
Altre destinazioni.....	0	0	-	0	0	-
Tutti i paesi.....	26.358.208	26.363.144	+0,0%	48.888.501	58.753.578	+20,2%

Fonte: Coeweb - ISTAT

Elaborazione: SIMET - Camera di commercio della Romagna - Forlì-Cesena e Rimini

TAB. CE.02.05.07 - Import ed export per area geografica - Legno e prodotti in legno
Rimini - Anni 2016 e 2017 - valori in euro

	Import 2016	Import 2017	Variazione import 2017/16	Export 2016	Export 2017	Variazione export 2017/16
Unione Europea a 28.....	13.474.094	14.284.846	+6,0%	3.214.214	4.878.866	+51,8%
Altri Paesi d'Europa.....	158.908	136.064	-14,4%	1.175.307	1.298.448	+10,5%
Africa Settentrionale.....	0	0	-	291.761	243.737	-16,5%
Altri Paesi Africani.....	990.743	805.921	-18,7%	352.035	113.379	-67,8%
America Settentrionale.....	22.265	21.257	-4,5%	1.407.453	543.162	-61,4%
America Centro-Meridionale.....	53.129	0	-100,0%	1.181.416	1.310.110	+10,9%
Medio Oriente.....	0	0	-	682.768	588.047	-13,9%
Asia Centrale.....	5.078	48.569	+856,5%	2.032.994	1.913.630	-5,9%
Asia Orientale.....	789.751	695.119	-12,0%	1.270.716	1.326.077	+4,4%
Oceania.....	0	0	-	92.101	114.423	+24,2%
Altre destinazioni.....	0	0	-	0	0	-
Tutti i paesi.....	15.493.968	15.991.776	+3,2%	11.700.765	12.329.879	+5,4%

Fonte: Coeweb - ISTAT

Elaborazione: SIMET - Camera di commercio della Romagna - Forlì-Cesena e Rimini

TAB. CE.02.05.08 - Import ed export per area geografica - Carta e stampa
Rimini - Anni 2016 e 2017 - valori in euro

	Import 2016	Import 2017	Variazione import 2017/16	Export 2016	Export 2017	Variazione export 2017/16
Unione Europea a 28.....	16.850.989	18.157.046	+7,8%	5.189.036	6.359.594	+22,6%
Altri Paesi d'Europa.....	5.694	1.222	-78,5%	619.965	576.097	-7,1%
Africa Settentrionale.....	3.084	2.296	-25,6%	32.052	86.697	+170,5%
Altri Paesi Africani.....	0	0	-	38.872	17.352	-55,4%
America Settentrionale.....	35.205	211.716	+501,4%	398.661	341.259	-14,4%
America Centro-Meridionale.....	5.484	1.319	-75,9%	4.451	2.237	-49,7%
Medio Oriente.....	19.209	11.062	-42,4%	42.189	57.455	+36,2%
Asia Centrale.....	7.280	0	-100,0%	54.937	31.579	-42,5%
Asia Orientale.....	236.855	257.182	+8,6%	35.214	80.643	+129,0%
Oceania.....	0	0	-	13.897	0	-100,0%

TAB. CE.02.05.08 - Import ed export per area geografica - Carta e stampa
Rimini - Anni 2016 e 2017 - valori in euro

	Import 2016	Import 2017	Variazione import 2017/16	Export 2016	Export 2017	Variazione export 2017/16
Altre destinazioni.....	0	0	-	0	0	-
Tutti i paesi.....	17.163.800	18.641.843	+8,6%	6.429.274	7.552.913	+17,5%

Fonte: Coeweb - ISTAT

Elaborazione: SIMET - Camera di commercio della Romagna - Forlì-Cesena e Rimini

TAB. CE.02.05.09 - Import ed export per area geografica - Coke e prodotti petroliferi
Rimini - Anni 2016 e 2017 - valori in euro

	Import 2016	Import 2017	Variazione import 2017/16	Export 2016	Export 2017	Variazione export 2017/16
Unione Europea a 28.....	296.277	146.284	-50,6%	62.993	78.209	+24,2%
Altri Paesi d'Europa.....	0	57.465	-	4.870	6.680	+37,2%
Africa Settentrionale.....	0	0	-	0	0	-
Altri Paesi Africani.....	0	0	-	0	0	-
America Settentrionale.....	0	10.262	-	12.585	12.686	+0,8%
America Centro-Meridionale.....	0	0	-	0	2.322	-
Medio Oriente.....	0	0	-	0	0	-
Asia Centrale.....	0	0	-	0	0	-
Asia Orientale.....	1.183	0	-100,0%	2.020	3.631	+79,8%
Oceania.....	0	0	-	0	0	-
Altre destinazioni.....	0	0	-	0	0	-
Tutti i paesi.....	297.460	214.011	-28,1%	82.468	103.528	+25,5%

Fonte: Coeweb - ISTAT

Elaborazione: SIMET - Camera di commercio della Romagna - Forlì-Cesena e Rimini

TAB. CE.02.05.10 - Import ed export per area geografica - Prodotti chimici
Rimini - Anni 2016 e 2017 - valori in euro

	Import 2016	Import 2017	Variazione import 2017/16	Export 2016	Export 2017	Variazione export 2017/16
Unione Europea a 28.....	19.237.102	17.690.270	-8,0%	9.253.768	10.774.199	+16,4%
Altri Paesi d'Europa.....	181.520	125.132	-31,1%	2.816.542	5.528.829	+96,3%
Africa Settentrionale.....	0	0	-	999.868	1.330.898	+33,1%
Altri Paesi Africani.....	7.407	1.630	-78,0%	716.600	504.255	-29,6%
America Settentrionale.....	205.599	159.564	-22,4%	565.952	750.407	+32,6%
America Centro-Meridionale.....	28.947	114.886	+296,9%	1.578.574	747.714	-52,6%
Medio Oriente.....	100.769	0	-100,0%	2.141.170	3.860.292	+80,3%
Asia Centrale.....	950.835	636.144	-33,1%	177.922	2.016.828	+1.033,5%
Asia Orientale.....	1.192.245	1.744.361	+46,3%	1.204.916	2.112.568	+75,3%
Oceania.....	1.387	6.295	+353,9%	4.891	29.466	+502,5%
Altre destinazioni.....	0	0	-	0	0	-
Tutti i paesi.....	21.905.811	20.478.282	-6,5%	19.460.203	27.655.456	+42,1%

Fonte: Coeweb - ISTAT

Elaborazione: SIMET - Camera di commercio della Romagna - Forlì-Cesena e Rimini

TAB. CE.02.05.11 - Import ed export per area geografica - Prodotti farmaceutici
Rimini - Anni 2016 e 2017 - valori in euro

	Import 2016	Import 2017	Variazione import 2017/16	Export 2016	Export 2017	Variazione export 2017/16
Unione Europea a 28.....	893.944	1.053.644	+17,9%	17.422.145	24.148.744	+38,6%
Altri Paesi d'Europa.....	0	0	-	321.650	402.078	+25,0%
Africa Settentrionale.....	0	0	-	532.355	736.723	+38,4%
Altri Paesi Africani.....	0	0	-	1.136.345	999.124	-12,1%
America Settentrionale.....	23.057	26.492	+14,9%	0	11.176	-
America Centro-Meridionale.....	3.953	0	-100,0%	44.230	104.064	+135,3%
Medio Oriente.....	0	0	-	695.853	1.049.718	+50,9%
Asia Centrale.....	0	0	-	31.558	0	-100,0%
Asia Orientale.....	168.981	110.295	-34,7%	2.428.400	2.994.407	+23,3%
Oceania.....	0	0	-	0	30.951	-
Altre destinazioni.....	0	0	-	0	0	-
Tutti i paesi.....	1.089.935	1.190.431	+9,2%	22.612.536	30.476.985	+34,8%

Fonte: Coeweb - ISTAT

Elaborazione: SIMET - Camera di commercio della Romagna - Forlì-Cesena e Rimini

TAB. CE.02.05.12 - Import ed export per area geografica - Gomma e plastica
Rimini - Anni 2016 e 2017 - valori in euro

	Import 2016	Import 2017	Variazione import 2017/16	Export 2016	Export 2017	Variazione export 2017/16
Unione Europea a 28.....	10.133.528	10.279.315	+1,4%	32.110.203	33.331.011	+3,8%
Altri Paesi d'Europa.....	623.996	573.485	-8,1%	1.879.602	1.668.322	-11,2%
Africa Settentrionale.....	2.961	1.138	-61,6%	56.956	68.540	+20,3%
Altri Paesi Africani.....	1.871	1.140	-39,1%	275.945	112.561	-59,2%
America Settentrionale.....	285.365	295.137	+3,4%	1.312.985	1.130.483	-13,9%
America Centro-Meridionale.....	32.724	99.550	+204,2%	247.253	408.912	+65,4%
Medio Oriente.....	90.294	36.078	-60,0%	887.190	605.603	-31,7%
Asia Centrale.....	26.245	15.986	-39,1%	22.537	76.234	+238,3%
Asia Orientale.....	2.396.267	4.126.645	+72,2%	335.777	129.394	-61,5%
Oceania.....	0	1.259	-	10.377	41.755	+302,4%
Altre destinazioni.....	0	0	-	0	0	-
Tutti i paesi.....	13.593.251	15.429.733	+13,5%	37.138.825	37.572.815	+1,2%

Fonte: Coeweb - ISTAT

Elaborazione: SIMET - Camera di commercio della Romagna - Forlì-Cesena e Rimini

TAB. CE.02.05.13 - Import ed export per area geografica - Minerali non metalliferi
Rimini - Anni 2016 e 2017 - valori in euro

	Import 2016	Import 2017	Variazione import 2017/16	Export 2016	Export 2017	Variazione export 2017/16
Unione Europea a 28.....	9.207.857	11.626.519	+26,3%	35.433.978	57.253.482	+61,6%
Altri Paesi d'Europa.....	90.324	160.942	+78,2%	3.247.377	3.538.071	+9,0%
Africa Settentrionale.....	104.365	65.111	-37,6%	264.613	194.945	-26,3%
Altri Paesi Africani.....	0	0	-	233.940	238.319	+1,9%
America Settentrionale.....	3.590	50.161	+1.297,2%	20.337.597	20.052.942	-1,4%
America Centro-Meridionale.....	0	0	-	296.668	1.045.788	+252,5%
Medio Oriente.....	1.072	0	-100,0%	5.895.391	4.017.355	-31,9%
Asia Centrale.....	113.140	45.177	-60,1%	43.627	51.313	+17,6%
Asia Orientale.....	1.616.069	1.423.522	-11,9%	1.415.954	2.655.660	+87,6%
Oceania.....	2.763	0	-100,0%	613.046	633.706	+3,4%

TAB. CE.02.05.13 - Import ed export per area geografica - Minerali non metalliferi
Rimini - Anni 2016 e 2017 - valori in euro

	Import 2016	Import 2017	Variazione import 2017/16	Export 2016	Export 2017	Variazione export 2017/16
Altre destinazioni.....	0	0	-	0	0	-
Tutti i paesi.....	11.139.180	13.371.432	+20,0%	67.782.191	89.681.581	+32,3%

Fonte: Coeweb - ISTAT

Elaborazione: SIMET - Camera di commercio della Romagna - Forlì-Cesena e Rimini

TAB. CE.02.05.14 - Import ed export per area geografica - Metalli e prodotti in metallo
Rimini - Anni 2016 e 2017 - valori in euro

	Import 2016	Import 2017	Variazione import 2017/16	Export 2016	Export 2017	Variazione export 2017/16
Unione Europea a 28.....	26.397.928	25.812.163	-2,2%	133.211.523	133.147.062	-0,0%
Altri Paesi d'Europa.....	3.450.204	3.109.447	-9,9%	10.051.853	13.390.649	+33,2%
Africa Settentrionale.....	12.559	0	-100,0%	734.406	1.736.592	+136,5%
Altri Paesi Africani.....	1.095	5.242	+378,7%	626.459	786.200	+25,5%
America Settentrionale.....	133.932	113.010	-15,6%	2.033.187	4.386.875	+115,8%
America Centro-Meridionale.....	10.925	39.703	+263,4%	740.756	939.825	+26,9%
Medio Oriente.....	2.743	37.606	+1.271,0%	2.593.792	2.673.737	+3,1%
Asia Centrale.....	14.393.658	13.018.609	-9,6%	616.462	834.970	+35,4%
Asia Orientale.....	30.268.010	50.428.859	+66,6%	1.507.503	1.943.419	+28,9%
Oceania.....	282.620	259.623	-8,1%	298.801	836.855	+180,1%
Altre destinazioni.....	0	0	-	0	0	-
Tutti i paesi.....	74.953.674	92.824.262	+23,8%	152.414.742	160.676.184	+5,4%

Fonte: Coeweb - ISTAT

Elaborazione: SIMET - Camera di commercio della Romagna - Forlì-Cesena e Rimini

TAB. CE.02.05.15 - Import ed export per area geografica - Macchinari
Rimini - Anni 2016 e 2017 - valori in euro

	Import 2016	Import 2017	Variazione import 2017/16	Export 2016	Export 2017	Variazione export 2017/16
Unione Europea a 28.....	90.759.879	103.823.182	+14,4%	410.940.626	452.505.003	+10,1%
Altri Paesi d'Europa.....	2.155.846	2.421.645	+12,3%	51.101.120	62.221.744	+21,8%
Africa Settentrionale.....	42.248	32.300	-23,5%	21.931.059	16.664.457	-24,0%
Altri Paesi Africani.....	16.968	30.728	+81,1%	19.205.924	14.085.519	-26,7%
America Settentrionale.....	4.135.518	6.393.167	+54,6%	68.398.628	93.107.860	+36,1%
America Centro-Meridionale.....	247.639	136.346	-44,9%	32.364.866	30.465.705	-5,9%
Medio Oriente.....	70.231	47.536	-32,3%	32.497.857	34.465.167	+6,1%
Asia Centrale.....	71.212	103.146	+44,8%	7.459.925	11.359.262	+52,3%
Asia Orientale.....	82.404.638	85.306.699	+3,5%	42.751.635	50.836.663	+18,9%
Oceania.....	35.893	43.479	+21,1%	22.839.494	17.960.737	-21,4%
Altre destinazioni.....	0	0	-	0	0	-
Tutti i paesi.....	179.940.072	198.338.228	+10,2%	709.491.134	783.672.117	+10,5%

Fonte: Coeweb - ISTAT

Elaborazione: SIMET - Camera di commercio della Romagna - Forlì-Cesena e Rimini

TAB. CE.02.05.16 - Import ed export per area geografica - Mezzi di trasporto
Rimini - Anni 2016 e 2017 - valori in euro

	Import 2016	Import 2017	Variazione import 2017/16	Export 2016	Export 2017	Variazione export 2017/16
Unione Europea a 28.....	64.173.861	56.796.535	-11,5%	26.592.765	12.421.938	-53,3%
Altri Paesi d'Europa.....	376.669	606.222	+60,9%	2.208.176	21.099.467	+855,5%
Africa Settentrionale.....	0	0	-	77.643	76.313	-1,7%
Altri Paesi Africani.....	0	0	-	188.989	340.312	+80,1%
America Settentrionale.....	93.171	2.216.775	+2.279,3%	93.301.686	72.617.388	-22,2%
America Centro-Meridionale.....	55.933	1.078	-98,1%	72.512.886	31.538.007	-56,5%
Medio Oriente.....	0	0	-	17.038.169	7.752.316	-54,5%
Asia Centrale.....	0	0	-	153.618	0	-100,0%
Asia Orientale.....	971.686	836.616	-13,9%	11.044.344	25.709.461	+132,8%
Oceania.....	2.786	1.773	-36,4%	114.137	8.736.380	+7.554,3%
Altre destinazioni.....	0	0	-	0	0	-
Tutti i paesi.....	65.674.106	60.458.999	-7,9%	223.232.413	180.291.582	-19,2%

Fonte: Coeweb - ISTAT

Elaborazione: SIMET - Camera di commercio della Romagna - Forlì-Cesena e Rimini

TAB. CE.02.05.17 - Import ed export per area geografica - Mobili
Rimini - Anni 2016 e 2017 - valori in euro

	Import 2016	Import 2017	Variazione import 2017/16	Export 2016	Export 2017	Variazione export 2017/16
Unione Europea a 28.....	4.990.098	4.764.756	-4,5%	27.923.039	25.502.983	-8,7%
Altri Paesi d'Europa.....	164.337	181.868	+10,7%	5.357.458	3.760.668	-29,8%
Africa Settentrionale.....	0	8.148	-	868.918	540.669	-37,8%
Altri Paesi Africani.....	0	0	-	242.705	343.766	+41,6%
America Settentrionale.....	79.449	1.211	-98,5%	473.581	310.022	-34,5%
America Centro-Meridionale.....	1.381	6.100	+341,7%	157.617	255.546	+62,1%
Medio Oriente.....	0	9.635	-	2.055.028	1.661.862	-19,1%
Asia Centrale.....	51.020	0	-100,0%	306.945	104.978	-65,8%
Asia Orientale.....	724.035	633.451	-12,5%	1.330.380	525.128	-60,5%
Oceania.....	0	0	-	87.411	49.777	-43,1%
Altre destinazioni.....	0	0	-	0	0	-
Tutti i paesi.....	6.010.320	5.605.169	-6,7%	38.803.082	33.055.399	-14,8%

Fonte: Coeweb - ISTAT

Elaborazione: SIMET - Camera di commercio della Romagna - Forlì-Cesena e Rimini

TAB. CE.02.05.18 - Import ed export per area geografica - Altri prodotti manifatturieri
Rimini - Anni 2016 e 2017 - valori in euro

	Import 2016	Import 2017	Variazione import 2017/16	Export 2016	Export 2017	Variazione export 2017/16
Unione Europea a 28.....	23.614.083	17.326.157	-26,6%	19.265.833	21.749.210	+12,9%
Altri Paesi d'Europa.....	70.289	85.228	+21,3%	5.335.912	4.900.024	-8,2%
Africa Settentrionale.....	0	0	-	855.195	2.312.308	+170,4%
Altri Paesi Africani.....	34.020	6.728	-80,2%	168.221	338.808	+101,4%
America Settentrionale.....	165.930	120.125	-27,6%	4.670.175	6.138.094	+31,4%
America Centro-Meridionale.....	6.982	9.782	+40,1%	2.386.174	4.283.062	+79,5%
Medio Oriente.....	37.378	45.729	+22,3%	961.881	679.223	-29,4%
Asia Centrale.....	328.377	128.077	-61,0%	193.821	91.737	-52,7%
Asia Orientale.....	12.149.428	9.018.500	-25,8%	1.865.097	2.046.081	+9,7%
Oceania.....	58.232	58.156	-0,1%	23.673	43.812	+85,1%

TAB. CE.02.05.18 - Import ed export per area geografica - Altri prodotti manifatturieri
Rimini - Anni 2016 e 2017 - valori in euro

	Import 2016	Import 2017	Variazione import 2017/16	Export 2016	Export 2017	Variazione export 2017/16
Altre destinazioni.....	0	0	-	0	0	-
Tutti i paesi.....	36.464.719	26.798.482	-26,5%	35.725.982	42.582.359	+19,2%

Fonte: Coeweb - ISTAT

Elaborazione: SIMET - Camera di commercio della Romagna - Forlì-Cesena e Rimini

TAB. CE.02.05.19 - Import ed export per area geografica - Altre esportazioni
Rimini - Anni 2016 e 2017 - valori in euro

	Import 2016	Import 2017	Variazione import 2017/16	Export 2016	Export 2017	Variazione export 2017/16
Unione Europea a 28.....	1.213.115	1.858.897	+53,2%	929.642	863.642	-7,1%
Altri Paesi d'Europa.....	16.119	158.621	+884,1%	460.049	111.433	-75,8%
Africa Settentrionale.....	28.401	0	-100,0%	1.335	27.197	+1.937,2%
Altri Paesi Africani.....	1.307	0	-100,0%	107.812	126.050	+16,9%
America Settentrionale.....	107.671	219.330	+103,7%	753.741	675.097	-10,4%
America Centro-Meridionale.....	3.268	0	-100,0%	21.633	22.575	+4,4%
Medio Oriente.....	360.298	1.180	-99,7%	44.240	25.115	-43,2%
Asia Centrale.....	42.806	80.127	+87,2%	4.236	17.564	+314,6%
Asia Orientale.....	855.526	514.833	-39,8%	28.618	66.710	+133,1%
Oceania.....	0	8.895	-	3.740	2.077	-44,5%
Altre destinazioni.....	0	0	-	59.887	263.591	+340,1%
Tutti i paesi.....	2.628.511	2.841.883	+8,1%	2.414.933	2.201.051	-8,9%

Fonte: Coeweb - ISTAT

Elaborazione: SIMET - Camera di commercio della Romagna - Forlì-Cesena e Rimini

TAB. CE.02.06.01 - Import ed export per macrosettore - Unione Europea a 28
Rimini - Anni 2016 e 2017 - valori in euro

	Import 2016	Import 2017	Variazione import 2017/16	Export 2016	Export 2017	Variazione export 2017/16
Agricoltura, silvicoltura e p.	30.702.942	35.114.634	+14,4%	11.865.349	12.443.943	+4,9%
Estrazione di minerali.....	503.313	730.440	+45,1%	34.375	25.931	-24,6%
Alimentari, bevande e tabacco.....	73.634.740	73.234.733	-0,5%	45.493.763	94.247.854	+107,2%
Tessili.....	6.011.890	5.813.237	-3,3%	11.014.854	10.891.522	-1,1%
Abbigliamento	37.664.227	44.700.313	+18,7%	298.949.441	318.625.289	+6,6%
Pelle, calzature e accessori.....	19.815.040	18.225.738	-8,0%	10.505.204	12.542.834	+19,4%
Legno e prodotti in legno.....	13.474.094	14.284.846	+6,0%	3.214.214	4.878.866	+51,8%
Carta e stampa.....	16.850.989	18.157.046	+7,8%	5.189.036	6.359.594	+22,6%
Coke e prodotti petroliferi.....	296.277	146.284	-50,6%	62.993	78.209	+24,2%
Prodotti chimici.....	19.237.102	17.690.270	-8,0%	9.253.768	10.774.199	+16,4%
Prodotti farmaceutici.....	893.944	1.053.644	+17,9%	17.422.145	24.148.744	+38,6%
Gomma e plastica.....	10.133.528	10.279.315	+1,4%	32.110.203	33.331.011	+3,8%
Minerali non metalliferi.....	9.207.857	11.626.519	+26,3%	35.433.978	57.253.482	+61,6%
Metalli e prodotti in metallo.....	26.397.928	25.812.163	-2,2%	133.211.523	133.147.062	-0,0%
Macchinari.....	90.759.879	103.823.182	+14,4%	410.940.626	452.505.003	+10,1%
Mezzi di trasporto.....	64.173.861	56.796.535	-11,5%	26.592.765	12.421.938	-53,3%
Mobili.....	4.990.098	4.764.756	-4,5%	27.923.039	25.502.983	-8,7%
Altri prodotti manifatturieri.....	23.614.083	17.326.157	-26,6%	19.265.833	21.749.210	+12,9%
Altre esportazioni.....	1.213.115	1.858.897	+53,2%	929.642	863.642	-7,1%
Tutte le merci.....	449.574.907	461.438.709	+2,6%	1.099.412.751	1.231.791.316	+12,0%

Fonte: Coeweb - ISTAT

Elaborazione: SIMET - Camera di commercio della Romagna - Forlì-Cesena e Rimini

TAB. CE.02.06.02 - Import ed export per macrosettore - Altri Paesi d'Europa
Rimini - Anni 2016 e 2017 - valori in euro

	Import 2016	Import 2017	Variazione import 2017/16	Export 2016	Export 2017	Variazione export 2017/16
Agricoltura, silvicoltura e p.	19.054.180	19.799.460	+3,9%	1.398.508	1.448.028	+3,5%
Estrazione di minerali.....	4.870.753	2.746.768	-43,6%	0	3.468	-
Alimentari, bevande e tabacco.....	7.032.254	8.595.279	+22,2%	5.632.481	6.951.895	+23,4%
Tessili.....	1.667.476	1.288.357	-22,7%	17.772.887	17.653.851	-0,7%
Abbigliamento	42.856.929	33.227.227	-22,5%	115.037.120	135.181.360	+17,5%
Pelle, calzature e accessori.....	629.474	814.365	+29,4%	12.468.169	14.118.909	+13,2%
Legno e prodotti in legno.....	158.908	136.064	-14,4%	1.175.307	1.298.448	+10,5%
Carta e stampa.....	5.694	1.222	-78,5%	619.965	576.097	-7,1%
Coke e prodotti petroliferi.....	0	57.465	-	4.870	6.680	+37,2%
Prodotti chimici.....	181.520	125.132	-31,1%	2.816.542	5.528.829	+96,3%
Prodotti farmaceutici.....	0	0	-	321.650	402.078	+25,0%
Gomma e plastica.....	623.996	573.485	-8,1%	1.879.602	1.668.322	-11,2%
Minerali non metalliferi.....	90.324	160.942	+78,2%	3.247.377	3.538.071	+9,0%
Metalli e prodotti in metallo.....	3.450.204	3.109.447	-9,9%	10.051.853	13.390.649	+33,2%
Macchinari.....	2.155.846	2.421.645	+12,3%	51.101.120	62.221.744	+21,8%
Mezzi di trasporto.....	376.669	606.222	+60,9%	2.208.176	21.099.467	+855,5%
Mobili.....	164.337	181.868	+10,7%	5.357.458	3.760.668	-29,8%
Altri prodotti manifatturieri.....	70.289	85.228	+21,3%	5.335.912	4.900.024	-8,2%
Altre esportazioni.....	16.119	158.621	+884,1%	460.049	111.433	-75,8%
Tutte le merci.....	83.404.972	74.088.797	-11,2%	236.889.046	293.860.021	+24,0%

Fonte: Coeweb - ISTAT

Elaborazione: SIMET - Camera di commercio della Romagna - Forlì-Cesena e Rimini

TAB. CE.02.06.03 - Import ed export per macrosettore - Africa Settentrionale
Rimini - Anni 2016 e 2017 - valori in euro

	Import 2016	Import 2017	Variazione import 2017/16	Export 2016	Export 2017	Variazione export 2017/16
Agricoltura, silvicoltura e p.	354.910	628.808	+77,2%	48.466	11.770	-75,7%
Estrazione di minerali.....	0	0	-	0	0	-
Alimentari, bevande e tabacco.....	7.807.571	7.884.024	+1,0%	2.363.616	1.048.137	-55,7%
Tessili.....	319.886	509.174	+59,2%	2.232.683	1.789.497	-19,8%
Abbigliamento	4.296.247	12.191.160	+183,8%	8.848.213	6.460.951	-27,0%
Pelle, calzature e accessori.....	6.990	13.953	+99,6%	45.656	59.112	+29,5%
Legno e prodotti in legno.....	0	0	-	291.761	243.737	-16,5%
Carta e stampa.....	3.084	2.296	-25,6%	32.052	86.697	+170,5%
Coke e prodotti petroliferi.....	0	0	-	0	0	-
Prodotti chimici.....	0	0	-	999.868	1.330.898	+33,1%
Prodotti farmaceutici.....	0	0	-	532.355	736.723	+38,4%
Gomma e plastica.....	2.961	1.138	-61,6%	56.956	68.540	+20,3%
Minerali non metalliferi.....	104.365	65.111	-37,6%	264.613	194.945	-26,3%
Metalli e prodotti in metallo.....	12.559	0	-100,0%	734.406	1.736.592	+136,5%
Macchinari.....	42.248	32.300	-23,5%	21.931.059	16.664.457	-24,0%
Mezzi di trasporto.....	0	0	-	77.643	76.313	-1,7%
Mobili.....	0	8.148	-	868.918	540.669	-37,8%
Altri prodotti manifatturieri.....	0	0	-	855.195	2.312.308	+170,4%
Altre esportazioni.....	28.401	0	-100,0%	1.335	27.197	+1.937,2%
Tutte le merci.....	12.979.222	21.336.112	+64,4%	40.184.795	33.388.543	-16,9%

Fonte: Coeweb - ISTAT

Elaborazione: SIMET - Camera di commercio della Romagna - Forlì-Cesena e Rimini

TAB. CE.02.06.04 - Import ed export per macrosettore - Altri Paesi Africani
Rimini - Anni 2016 e 2017 - valori in euro

	Import 2016	Import 2017	Variazione import 2017/16	Export 2016	Export 2017	Variazione export 2017/16
Agricoltura, silvicoltura e p.	787.694	169.425	-78,5%	29.863	32.303	+8,2%
Estrazione di minerali.....	0	0	-	0	0	-
Alimentari, bevande e tabacco.....	4.434.429	10.190.820	+129,8%	1.348.487	788.215	-41,5%
Tessili.....	0	1.825	-	59.781	52.696	-11,9%
Abbigliamento	267.306	1.095.809	+309,9%	329.198	185.079	-43,8%
Pelle, calzature e accessori.....	1.283	0	-100,0%	73.632	61.131	-17,0%
Legno e prodotti in legno.....	990.743	805.921	-18,7%	352.035	113.379	-67,8%
Carta e stampa.....	0	0	-	38.872	17.352	-55,4%
Coke e prodotti petroliferi.....	0	0	-	0	0	-
Prodotti chimici.....	7.407	1.630	-78,0%	716.600	504.255	-29,6%
Prodotti farmaceutici.....	0	0	-	1.136.345	999.124	-12,1%
Gomma e plastica.....	1.871	1.140	-39,1%	275.945	112.561	-59,2%
Minerali non metalliferi.....	0	0	-	233.940	238.319	+1,9%
Metalli e prodotti in metallo.....	1.095	5.242	+378,7%	626.459	786.200	+25,5%
Macchinari.....	16.968	30.728	+81,1%	19.205.924	14.085.519	-26,7%
Mezzi di trasporto.....	0	0	-	188.989	340.312	+80,1%
Mobili.....	0	0	-	242.705	343.766	+41,6%
Altri prodotti manifatturieri.....	34.020	6.728	-80,2%	168.221	338.808	+101,4%
Altre esportazioni.....	1.307	0	-100,0%	107.812	126.050	+16,9%
Tutte le merci.....	6.544.123	12.309.268	+88,1%	25.134.808	19.125.069	-23,9%

Fonte: Coeweb - ISTAT

Elaborazione: SIMET - Camera di commercio della Romagna - Forlì-Cesena e Rimini

TAB. CE.02.06.05 - Import ed export per macrosettore - America Settentrionale
Rimini - Anni 2016 e 2017 - valori in euro

	Import 2016	Import 2017	Variazione import 2017/16	Export 2016	Export 2017	Variazione export 2017/16
Agricoltura, silvicoltura e p.	3.603.218	4.372.044	+21,3%	3.225	27.061	+739,1%
Estrazione di minerali.....	0	0	-	6.700	1.281	-80,9%
Alimentari, bevande e tabacco.....	170.930	286.793	+67,8%	44.271.093	49.768.003	+12,4%
Tessili.....	14.531	55.018	+278,6%	114.610	116.985	+2,1%
Abbigliamento	232.088	524.460	+126,0%	18.876.891	29.638.337	+57,0%
Pelle, calzature e accessori.....	58.831	58.292	-0,9%	2.858.742	5.213.091	+82,4%
Legno e prodotti in legno.....	22.265	21.257	-4,5%	1.407.453	543.162	-61,4%
Carta e stampa.....	35.205	211.716	+501,4%	398.661	341.259	-14,4%
Coke e prodotti petroliferi.....	0	10.262	-	12.585	12.686	+0,8%
Prodotti chimici.....	205.599	159.564	-22,4%	565.952	750.407	+32,6%
Prodotti farmaceutici.....	23.057	26.492	+14,9%	0	11.176	-
Gomma e plastica.....	285.365	295.137	+3,4%	1.312.985	1.130.483	-13,9%
Minerali non metalliferi.....	3.590	50.161	+1.297,2%	20.337.597	20.052.942	-1,4%
Metalli e prodotti in metallo.....	133.932	113.010	-15,6%	2.033.187	4.386.875	+115,8%
Macchinari.....	4.135.518	6.393.167	+54,6%	68.398.628	93.107.860	+36,1%
Mezzi di trasporto.....	93.171	2.216.775	+2.279,3%	93.301.686	72.617.388	-22,2%
Mobili.....	79.449	1.211	-98,5%	473.581	310.022	-34,5%
Altri prodotti manifatturieri.....	165.930	120.125	-27,6%	4.670.175	6.138.094	+31,4%
Altre esportazioni.....	107.671	219.330	+103,7%	753.741	675.097	-10,4%
Tutte le merci.....	9.370.350	15.134.814	+61,5%	259.797.492	284.842.209	+9,6%

Fonte: Coeweb - ISTAT

Elaborazione: SIMET - Camera di commercio della Romagna - Forlì-Cesena e Rimini

TAB. CE.02.06.06 - Import ed export per macrosettore - America Centro-Meridionale
Rimini - Anni 2016 e 2017 - valori in euro

	Import 2016	Import 2017	Variazione import 2017/16	Export 2016	Export 2017	Variazione export 2017/16
Agricoltura, silvicoltura e p.	3.864.076	6.112.959	+58,2%	0	1.560	-
Estrazione di minerali.....	0	6.048	-	13.208	0	-100,0%
Alimentari, bevande e tabacco.....	8.221.911	7.938.650	-3,4%	2.262.838	2.228.956	-1,5%
Tessili.....	164.358	244.086	+48,5%	4.925	0	-100,0%
Abbigliamento	6.124	3.326	-45,7%	870.556	794.062	-8,8%
Pelle, calzature e accessori.....	2.933	0	-100,0%	179.530	107.784	-40,0%
Legno e prodotti in legno.....	53.129	0	-100,0%	1.181.416	1.310.110	+10,9%
Carta e stampa.....	5.484	1.319	-75,9%	4.451	2.237	-49,7%
Coke e prodotti petroliferi.....	0	0	-	0	2.322	-
Prodotti chimici.....	28.947	114.886	+296,9%	1.578.574	747.714	-52,6%
Prodotti farmaceutici.....	3.953	0	-100,0%	44.230	104.064	+135,3%
Gomma e plastica.....	32.724	99.550	+204,2%	247.253	408.912	+65,4%
Minerali non metalliferi.....	0	0	-	296.668	1.045.788	+252,5%
Metalli e prodotti in metallo.....	10.925	39.703	+263,4%	740.756	939.825	+26,9%
Macchinari.....	247.639	136.346	-44,9%	32.364.866	30.465.705	-5,9%
Mezzi di trasporto.....	55.933	1.078	-98,1%	72.512.886	31.538.007	-56,5%
Mobili.....	1.381	6.100	+341,7%	157.617	255.546	+62,1%
Altri prodotti manifatturieri.....	6.982	9.782	+40,1%	2.386.174	4.283.062	+79,5%
Altre esportazioni.....	3.268	0	-100,0%	21.633	22.575	+4,4%
Tutte le merci.....	12.709.767	14.713.833	+15,8%	114.867.581	74.258.229	-35,4%

Fonte: Coeweb - ISTAT

Elaborazione: SIMET - Camera di commercio della Romagna - Forlì-Cesena e Rimini

TAB. CE.02.06.07 - Import ed export per macrosettore - Medio Oriente
Rimini - Anni 2016 e 2017 - valori in euro

	Import 2016	Import 2017	Variazione import 2017/16	Export 2016	Export 2017	Variazione export 2017/16
Agricoltura, silvicoltura e p.	0	177.022	-	1.403.507	3.186.578	+127,0%
Estrazione di minerali.....	0	0	-	33.220	0	-100,0%
Alimentari, bevande e tabacco.....	3.999.167	2.818.500	-29,5%	14.244.220	11.691.368	-17,9%
Tessili.....	7.290	12.576	+72,5%	270.739	277.253	+2,4%
Abbigliamento	17.110	107.406	+527,7%	47.804.018	46.210.561	-3,3%
Pelle, calzature e accessori.....	1.289	2.421	+87,8%	3.897.116	3.053.229	-21,7%
Legno e prodotti in legno.....	0	0	-	682.768	588.047	-13,9%
Carta e stampa.....	19.209	11.062	-42,4%	42.189	57.455	+36,2%
Coke e prodotti petroliferi.....	0	0	-	0	0	-
Prodotti chimici.....	100.769	0	-100,0%	2.141.170	3.860.292	+80,3%
Prodotti farmaceutici.....	0	0	-	695.853	1.049.718	+50,9%
Gomma e plastica.....	90.294	36.078	-60,0%	887.190	605.603	-31,7%
Minerali non metalliferi.....	1.072	0	-100,0%	5.895.391	4.017.355	-31,9%
Metalli e prodotti in metallo.....	2.743	37.606	+1.271,0%	2.593.792	2.673.737	+3,1%
Macchinari.....	70.231	47.536	-32,3%	32.497.857	34.465.167	+6,1%
Mezzi di trasporto.....	0	0	-	17.038.169	7.752.316	-54,5%
Mobili.....	0	9.635	-	2.055.028	1.661.862	-19,1%
Altri prodotti manifatturieri.....	37.378	45.729	+22,3%	961.881	679.223	-29,4%
Altre esportazioni.....	360.298	1.180	-99,7%	44.240	25.115	-43,2%
Tutte le merci.....	4.706.850	3.306.751	-29,7%	133.188.348	121.854.879	-8,5%

Fonte: Coeweb - ISTAT

Elaborazione: SIMET - Camera di commercio della Romagna - Forlì-Cesena e Rimini

TAB. CE.02.06.08 - Import ed export per macrosettore - Asia Centrale
Rimini - Anni 2016 e 2017 - valori in euro

	Import 2016	Import 2017	Variazione import 2017/16	Export 2016	Export 2017	Variazione export 2017/16
Agricoltura, silvicoltura e p.	598.897	455.154	-24,0%	87.900	0	-100,0%
Estrazione di minerali.....	0	0	-	19.608	2.000	-89,8%
Alimentari, bevande e tabacco.....	18.479.300	16.328.898	-11,6%	481.553	676.105	+40,4%
Tessili.....	2.111.809	1.980.636	-6,2%	195.261	86.218	-55,8%
Abbigliamento	60.696.614	84.842.039	+39,8%	7.824.358	8.035.650	+2,7%
Pelle, calzature e accessori.....	1.057.228	1.100.648	+4,1%	1.645.845	2.026.101	+23,1%
Legno e prodotti in legno.....	5.078	48.569	+856,5%	2.032.994	1.913.630	-5,9%
Carta e stampa.....	7.280	0	-100,0%	54.937	31.579	-42,5%
Coke e prodotti petroliferi.....	0	0	-	0	0	-
Prodotti chimici.....	950.835	636.144	-33,1%	177.922	2.016.828	+1.033,5%
Prodotti farmaceutici.....	0	0	-	31.558	0	-100,0%
Gomma e plastica.....	26.245	15.986	-39,1%	22.537	76.234	+238,3%
Minerali non metalliferi.....	113.140	45.177	-60,1%	43.627	51.313	+17,6%
Metalli e prodotti in metallo.....	14.393.658	13.018.609	-9,6%	616.462	834.970	+35,4%
Macchinari.....	71.212	103.146	+44,8%	7.459.925	11.359.262	+52,3%
Mezzi di trasporto.....	0	0	-	153.618	0	-100,0%
Mobili.....	51.020	0	-100,0%	306.945	104.978	-65,8%
Altri prodotti manifatturieri.....	328.377	128.077	-61,0%	193.821	91.737	-52,7%
Altre esportazioni.....	42.806	80.127	+87,2%	4.236	17.564	+314,6%
Tutte le merci.....	98.933.499	118.783.210	+20,1%	21.353.107	27.324.169	+28,0%

Fonte: Coeweb - ISTAT

Elaborazione: SIMET - Camera di commercio della Romagna - Forlì-Cesena e Rimini

TAB. CE.02.06.09 - Import ed export per macrosettore - Asia Orientale
Rimini - Anni 2016 e 2017 - valori in euro

	Import 2016	Import 2017	Variazione import 2017/16	Export 2016	Export 2017	Variazione export 2017/16
Agricoltura, silvicoltura e p.	2.462.360	4.867.820	+97,7%	328.170	1.012.713	+208,6%
Estrazione di minerali.....	20.353	29.746	+46,2%	109.291	202.483	+85,3%
Alimentari, bevande e tabacco.....	15.420.122	18.613.706	+20,7%	10.494.669	6.103.858	-41,8%
Tessili.....	3.703.629	2.435.273	-34,2%	316.079	303.140	-4,1%
Abbigliamento	21.966.014	25.895.297	+17,9%	94.240.360	101.590.748	+7,8%
Pelle, calzature e accessori.....	4.785.140	6.146.219	+28,4%	17.018.435	21.224.154	+24,7%
Legno e prodotti in legno.....	789.751	695.119	-12,0%	1.270.716	1.326.077	+4,4%
Carta e stampa.....	236.855	257.182	+8,6%	35.214	80.643	+129,0%
Coke e prodotti petroliferi.....	1.183	0	-100,0%	2.020	3.631	+79,8%
Prodotti chimici.....	1.192.245	1.744.361	+46,3%	1.204.916	2.112.568	+75,3%
Prodotti farmaceutici.....	168.981	110.295	-34,7%	2.428.400	2.994.407	+23,3%
Gomma e plastica.....	2.396.267	4.126.645	+72,2%	335.777	129.394	-61,5%
Minerali non metalliferi.....	1.616.069	1.423.522	-11,9%	1.415.954	2.655.660	+87,6%
Metalli e prodotti in metallo.....	30.268.010	50.428.859	+66,6%	1.507.503	1.943.419	+28,9%
Macchinari.....	82.404.638	85.306.699	+3,5%	42.751.635	50.836.663	+18,9%
Mezzi di trasporto.....	971.686	836.616	-13,9%	11.044.344	25.709.461	+132,8%
Mobili.....	724.035	633.451	-12,5%	1.330.380	525.128	-60,5%
Altri prodotti manifatturieri.....	12.149.428	9.018.500	-25,8%	1.865.097	2.046.081	+9,7%
Altre esportazioni.....	855.526	514.833	-39,8%	28.618	66.710	+133,1%
Tutte le merci.....	182.132.292	213.084.143	+17,0%	187.727.578	220.866.938	+17,7%

Fonte: Coeweb - ISTAT

Elaborazione: SIMET - Camera di commercio della Romagna - Forlì-Cesena e Rimini

TAB. CE.02.06.10 - Import ed export per macrosettore - Oceania
Rimini - Anni 2016 e 2017 - valori in euro

	Import 2016	Import 2017	Variazione import 2017/16	Export 2016	Export 2017	Variazione export 2017/16
Agricoltura, silvicoltura e p.	0	477.706	-	0	23.075	-
Estrazione di minerali.....	0	0	-	0	0	-
Alimentari, bevande e tabacco.....	1.243.667	1.031.215	-17,1%	1.559.440	532.257	-65,9%
Tessili.....	0	0	-	33.639	38.994	+15,9%
Abbigliamento	13.256	16.443	+24,0%	842.322	882.713	+4,8%
Pelle, calzature e accessori.....	0	1.508	-	196.172	347.233	+77,0%
Legno e prodotti in legno.....	0	0	-	92.101	114.423	+24,2%
Carta e stampa.....	0	0	-	13.897	0	-100,0%
Coke e prodotti petroliferi.....	0	0	-	0	0	-
Prodotti chimici.....	1.387	6.295	+353,9%	4.891	29.466	+502,5%
Prodotti farmaceutici.....	0	0	-	0	30.951	-
Gomma e plastica.....	0	1.259	-	10.377	41.755	+302,4%
Minerali non metalliferi.....	2.763	0	-100,0%	613.046	633.706	+3,4%
Metalli e prodotti in metallo.....	282.620	259.623	-8,1%	298.801	836.855	+180,1%
Macchinari.....	35.893	43.479	+21,1%	22.839.494	17.960.737	-21,4%
Mezzi di trasporto.....	2.786	1.773	-36,4%	114.137	8.736.380	+7.554,3%
Mobili.....	0	0	-	87.411	49.777	-43,1%
Altri prodotti manifatturieri.....	58.232	58.156	-0,1%	23.673	43.812	+85,1%
Altre esportazioni.....	0	8.895	-	3.740	2.077	-44,5%
Tutte le merci.....	1.640.604	1.906.352	+16,2%	26.733.141	30.304.211	+13,4%

Fonte: Coeweb - ISTAT

Elaborazione: SIMET - Camera di commercio della Romagna - Forlì-Cesena e Rimini

TAB. CE.02.06.11 - Import ed export per macrosettore - Altre destinazioni
Rimini - Anni 2016 e 2017 - valori in euro

	Import 2016	Import 2017	Variazione import 2017/16	Export 2016	Export 2017	Variazione export 2017/16
Agricoltura, silvicoltura e p..	0	0	-	0	0	-
Estrazione di minerali.....	0	0	-	0	0	-
Alimentari, bevande e tabacco.....	0	0	-	0	0	-
Tessili.....	0	0	-	0	0	-
Abbigliamento	0	0	-	0	0	-
Pelle, calzature e accessori.....	0	0	-	0	0	-
Legno e prodotti in legno.....	0	0	-	0	0	-
Carta e stampa.....	0	0	-	0	0	-
Coke e prodotti petroliferi.....	0	0	-	0	0	-
Prodotti chimici.....	0	0	-	0	0	-
Prodotti farmaceutici.....	0	0	-	0	0	-
Gomma e plastica.....	0	0	-	0	0	-
Minerali non metalliferi.....	0	0	-	0	0	-
Metalli e prodotti in metallo.....	0	0	-	0	0	-
Macchinari.....	0	0	-	0	0	-
Mezzi di trasporto.....	0	0	-	0	0	-
Mobili.....	0	0	-	0	0	-
Altri prodotti manifatturieri.....	0	0	-	0	0	-
Altre esportazioni.....	0	0	-	59.887	263.591	+340,1%
Tutte le merci.....	0	0	-	59.887	263.591	+340,1%

Fonte: Coeweb - ISTAT

Elaborazione: SIMET - Camera di commercio della Romagna - Forlì-Cesena e Rimini

TAB. CE.02.10.01 - Macrosettori classificati per valore decrescente dell'import 2017
Rimini - Anni 2016 e 2017 - valori in euro

	Import 2016	Import 2017	Variazione import 2017/16	Export 2016	Export 2017	Variazione export 2017/16
Abbigliamento	168.015.915	202.603.480	+20,6%	593.622.477	647.604.750	+9,1%
Macchinari.....	179.940.072	198.338.228	+10,2%	709.491.134	783.672.117	+10,5%
Alimentari, bevande e tabacco.....	140.444.091	146.922.618	+4,6%	128.152.160	174.036.648	+35,8%
Metalli e prodotti in metallo.....	74.953.674	92.824.262	+23,8%	152.414.742	160.676.184	+5,4%
Agricoltura, silvicoltura e p.....	61.428.277	72.175.032	+17,5%	15.164.988	18.187.031	+19,9%
Mezzi di trasporto.....	65.674.106	60.458.999	-7,9%	223.232.413	180.291.582	-19,2%
Altri prodotti manifatturieri.....	36.464.719	26.798.482	-26,5%	35.725.982	42.582.359	+19,2%
Pelle, calzature e accessori.....	26.358.208	26.363.144	+0,0%	48.888.501	58.753.578	+20,2%
Prodotti chimici.....	21.905.811	20.478.282	-6,5%	19.460.203	27.655.456	+42,1%
Carta e stampa.....	17.163.800	18.641.843	+8,6%	6.429.274	7.552.913	+17,5%
Legno e prodotti in legno.....	15.493.968	15.991.776	+3,2%	11.700.765	12.329.879	+5,4%
Gomma e plastica.....	13.593.251	15.429.733	+13,5%	37.138.825	37.572.815	+1,2%
Minerali non metalliferi.....	11.139.180	13.371.432	+20,0%	67.782.191	89.681.581	+32,3%
Tessili.....	14.000.869	12.340.182	-11,9%	32.015.458	31.210.156	-2,5%
Mobili.....	6.010.320	5.605.169	-6,7%	38.803.082	33.055.399	-14,8%
Estrazione di minerali.....	5.394.419	3.513.002	-34,9%	216.402	235.163	+8,7%
Altre esportazioni.....	2.628.511	2.841.883	+8,1%	2.414.933	2.201.051	-8,9%
Prodotti farmaceutici.....	1.089.935	1.190.431	+9,2%	22.612.536	30.476.985	+34,8%
Coke e prodotti petroliferi.....	297.460	214.011	-28,1%	82.468	103.528	+25,5%
Tutte le merci.....	861.996.586	936.101.989	+8,6%	2.145.348.534	2.337.879.175	+9,0%

Fonte: Coeweb - ISTAT

Elaborazione: SIMET - Camera di commercio della Romagna - Forlì-Cesena e Rimini

TAB. CE.02.10.02 - Macrosettori classificati per valore decrescente dell'export 2017
Rimini - Anni 2016 e 2017 - valori in euro

	Import 2016	Import 2017	Variazione import 2017/16	Export 2016	Export 2017	Variazione export 2017/16
Macchinari.....	179.940.072	198.338.228	+10,2%	709.491.134	783.672.117	+10,5%
Abbigliamento	168.015.915	202.603.480	+20,6%	593.622.477	647.604.750	+9,1%
Mezzi di trasporto.....	65.674.106	60.458.999	-7,9%	223.232.413	180.291.582	-19,2%
Alimentari, bevande e tabacco.....	140.444.091	146.922.618	+4,6%	128.152.160	174.036.648	+35,8%
Metalli e prodotti in metallo.....	74.953.674	92.824.262	+23,8%	152.414.742	160.676.184	+5,4%
Minerali non metalliferi.....	11.139.180	13.371.432	+20,0%	67.782.191	89.681.581	+32,3%
Pelle, calzature e accessori.....	26.358.208	26.363.144	+0,0%	48.888.501	58.753.578	+20,2%
Altri prodotti manifatturieri.....	36.464.719	26.798.482	-26,5%	35.725.982	42.582.359	+19,2%
Gomma e plastica.....	13.593.251	15.429.733	+13,5%	37.138.825	37.572.815	+1,2%
Mobili.....	6.010.320	5.605.169	-6,7%	38.803.082	33.055.399	-14,8%
Tessili.....	14.000.869	12.340.182	-11,9%	32.015.458	31.210.156	-2,5%
Prodotti farmaceutici.....	1.089.935	1.190.431	+9,2%	22.612.536	30.476.985	+34,8%
Prodotti chimici.....	21.905.811	20.478.282	-6,5%	19.460.203	27.655.456	+42,1%
Agricoltura, silvicoltura e p.....	61.428.277	72.175.032	+17,5%	15.164.988	18.187.031	+19,9%
Legno e prodotti in legno.....	15.493.968	15.991.776	+3,2%	11.700.765	12.329.879	+5,4%
Carta e stampa.....	17.163.800	18.641.843	+8,6%	6.429.274	7.552.913	+17,5%
Altre esportazioni.....	2.628.511	2.841.883	+8,1%	2.414.933	2.201.051	-8,9%
Estrazione di minerali.....	5.394.419	3.513.002	-34,9%	216.402	235.163	+8,7%
Coke e prodotti petroliferi.....	297.460	214.011	-28,1%	82.468	103.528	+25,5%
Tutte le merci.....	861.996.586	936.101.989	+8,6%	2.145.348.534	2.337.879.175	+9,0%

Fonte: Coeweb - ISTAT

Elaborazione: SIMET - Camera di commercio della Romagna - Forlì-Cesena e Rimini

TAB. CE.02.20 - Prodotti classificati per valore decrescente dell'import 2017
Rimini - Anni 2016 e 2017 - valori in euro

	Import 2016	Import 2017	Variazione import 2017/16	Export 2016	Export 2017	Variazione export 2017/16
Articoli di abbigliamento, es..	139.566.215	169.121.417	+21,2%	497.058.823	545.033.757	+9,7%
Pesce, crostacei e molluschi ..	97.997.405	101.150.293	+3,2%	15.277.374	19.010.897	+24,4%
Altri prodotti in metallo.....	46.196.064	64.719.673	+40,1%	48.876.644	60.912.313	+24,6%
Autoveicoli.....	47.400.259	44.366.289	-6,4%	5.349.588	2.676.966	-50,0%
Macchine di impiego generale.....	26.640.952	34.115.336	+28,1%	14.275.602	17.875.283	+25,2%
Articoli di maglieria.....	28.161.312	33.285.983	+18,2%	82.291.627	85.957.706	+4,5%
Prodotti di colture permanenti.....	24.213.560	29.207.233	+20,6%	729.135	346.406	-52,5%
Altre macchine di impiego gen.....	34.433.850	28.378.177	-17,6%	181.401.422	195.164.273	+7,6%
Apparecchi per uso domestico.....	22.509.920	27.943.518	+24,1%	64.580.792	77.095.076	+19,4%
Pesci ed altri prodotti della.....	22.472.237	24.517.050	+9,1%	9.846.026	10.562.005	+7,3%
Apparecchiature per le teleco.....	21.471.729	22.576.993	+5,1%	1.293.468	1.080.602	-16,5%
Cuoio conciato e lavorato; ar.....	14.827.879	15.731.556	+6,1%	28.088.801	35.473.890	+26,3%
Pasta-carta, carta e cartone.....	12.724.999	13.455.204	+5,7%	3.168.453	3.081.030	-2,8%
Articoli in materie plastiche.....	10.796.287	12.992.364	+20,3%	35.523.766	35.927.303	+1,1%
Strumenti e apparecchi di mis.....	12.346.085	12.499.217	+1,2%	10.593.793	11.536.931	+8,9%
Oli e grassi vegetali e animali.....	12.841.041	12.488.293	-2,7%	1.271.830	1.109.998	-12,7%
Prodotti in legno, sughero, p.....	11.833.761	12.469.673	+5,4%	10.819.300	11.702.435	+8,2%
Prodotti di colture agricole ..	9.034.542	12.194.675	+35,0%	4.359.188	6.969.600	+59,9%
Apparecchiature per illuminaz.....	10.526.082	11.848.365	+12,6%	20.447.305	18.124.311	-11,4%
Giochi e giocattoli.....	19.776.929	11.611.602	-41,3%	5.847.297	7.415.718	+26,8%
Macchine per la formatura dei.....	9.338.513	11.386.213	+21,9%	316.554.697	364.930.295	+15,3%
Prodotti della siderurgia.....	13.231.563	10.731.800	-18,9%	1.352.499	1.196.569	-11,5%
Calzature.....	11.530.329	10.631.588	-7,8%	20.799.700	23.279.688	+11,9%
Prodotti delle industrie latt.....	6.694.881	10.347.307	+54,6%	4.154.174	3.864.183	-7,0%
Altri prodotti alimentari.....	7.996.035	10.163.180	+27,1%	45.142.349	74.661.629	+65,4%
Prodotti chimici di base, fer.....	10.783.613	9.432.802	-12,5%	3.893.261	5.371.161	+38,0%
Motori, generatori e trasforma.....	8.939.792	9.218.657	+3,1%	12.441.535	13.610.277	+9,4%
Prodotti di elettronica di co.....	7.573.787	8.367.923	+10,5%	2.972.551	4.909.725	+65,2%
Altri prodotti chimici.....	7.146.832	7.596.537	+6,3%	2.682.582	3.312.080	+23,5%
Componenti elettronici e sche.....	7.778.695	7.492.299	-3,7%	6.886.258	5.607.951	-18,6%
Carrozzerie per autoveicoli; ..	14.683.786	7.327.586	-50,1%	586.545	1.415.667	+141,4%
Vetro e di prodotti in vetro.....	5.361.189	6.621.978	+23,5%	1.215.380	886.677	-27,0%
Metalli di base preziosi e al.....	4.878.486	6.338.845	+29,9%	7.154.018	7.452.518	+4,2%
Altri prodotti tessili.....	7.835.958	6.164.971	-21,3%	3.556.854	4.749.134	+33,5%
Carne lavorata e conservata e.....	6.756.362	5.919.027	-12,4%	4.774.862	5.713.331	+19,7%
Altre macchine per impieghi s.....	4.421.535	5.840.095	+32,1%	44.762.279	38.202.667	-14,7%
Articoli di coltelleria, uten.....	6.760.553	5.682.817	-15,9%	22.248.646	28.380.773	+27,6%
Mobili.....	6.010.320	5.605.169	-6,7%	38.803.082	33.055.399	-14,8%
Computer e unità periferiche.....	4.018.420	5.410.235	+34,6%	1.624.891	2.589.843	+59,4%
Animali vivi e prodotti di or.....	4.746.388	5.266.301	+11,0%	86.438	248.269	+187,2%
Articoli di carta e di cartone.....	4.427.735	5.091.179	+15,0%	3.259.126	4.466.118	+37,0%
Navi e imbarcazioni.....	351.911	4.883.399	+1.287,7%	210.334.310	172.806.095	-17,8%
Altre apparecchiature elettriche.....	3.234.855	4.757.999	+47,1%	4.946.193	5.169.435	+4,5%
Apparecchiature di cablaggio	3.537.760	4.742.431	+34,1%	16.214.937	18.259.034	+12,6%
Altri prodotti delle industri.....	5.837.313	4.538.208	-22,3%	6.894.662	7.447.361	+8,0%
Gioielleria, bigiotteria e ar.....	4.055.451	4.335.205	+6,9%	4.011.906	3.060.509	-23,7%
Frutta e ortaggi lavorati e c.....	5.483.277	4.099.797	-25,2%	2.966.195	4.992.794	+68,3%
Strumenti e forniture mediche.....	3.949.396	4.088.182	+3,5%	6.846.022	10.298.995	+50,4%
Tessuti.....	3.558.011	4.001.483	+12,5%	21.534.610	20.202.534	-6,2%
Legno tagliato e piallato.....	3.660.207	3.522.103	-3,8%	881.465	627.444	-28,8%
Cisterne, serbatoi, radiatori.....	1.985.428	3.431.093	+72,8%	466.461	2.048.819	+339,2%
Pietra, sabbia e argilla.....	5.018.917	2.880.744	-42,6%	144.678	208.754	+44,3%
Mezzi di trasporto n.c.a.....	1.952.507	2.758.369	+41,3%	2.605.395	2.380.560	-8,6%
Altri prodotti in porcellana ..	2.139.928	2.731.500	+27,6%	1.586.658	1.155.278	-27,2%
Prodotti in calcestruzzo, cem.....	2.160.048	2.547.233	+17,9%	228.320	253.774	+11,1%
Articoli in gomma.....	2.796.964	2.437.369	-12,9%	1.615.059	1.645.512	+1,9%
Pitture, vernici e smalti, in.....	1.990.659	2.371.184	+19,1%	4.700.823	4.386.131	-6,7%
Filati di fibre tessili.....	2.606.900	2.173.728	-16,6%	6.923.994	6.258.488	-9,6%
Macchine per l'agricoltura e ..	469.843	1.808.860	+285,0%	9.377.160	7.924.487	-15,5%
Elementi da costruzione in me.....	1.213.734	1.286.812	+6,0%	70.695.544	58.942.939	-16,6%
Strumenti ottici e attrezzatu.....	1.646.586	1.184.387	-28,1%	132.424	161.051	+21,6%

TAB. CE.02.20 - Prodotti classificati per valore decrescente dell'import 2017
Rimini - Anni 2016 e 2017 - valori in euro

	Import 2016	Import 2017	Variazione import 2017/16	Export 2016	Export 2017	Variazione export 2017/16
Strumenti musicali.....	1.367.826	1.142.785	-16,5%	5.278.414	6.869.345	+30,1%
Articoli sportivi.....	1.477.804	1.082.500	-26,7%	6.847.681	7.490.431	+9,4%
Saponi e detergenti, prodotti.....	1.928.371	1.025.042	-46,8%	8.092.729	13.416.933	+65,8%
Tabacco.....	33.101	925.154	+2.694,9%	0	0	-
Merci dichiarate come provvis.....	624.092	878.371	+40,7%	265.330	608.950	+129,5%
Parti ed accessori per autove.....	692.183	840.132	+21,4%	896.312	961.723	+7,3%
Legno grezzo.....	730.553	767.354	+5,0%	87.900	0	-100,0%
Granaglie, amidi e di prodott.....	1.323.368	762.409	-42,4%	448.398	814.748	+81,7%
Bevande.....	1.041.968	729.678	-30,0%	44.621.799	49.690.648	+11,4%
Prodotti refrattari.....	814.663	694.231	-14,8%	223.941	235.459	+5,1%
Libri, periodici e prodotti d.....	933.525	673.376	-27,9%	1.729.459	1.360.147	-21,4%
Medicinali e preparati farmac.....	470.019	626.694	+33,3%	21.818.649	30.141.796	+38,1%
Rifiuti.....	346.198	610.515	+76,3%	79.421	13.087	-83,5%
Prodotti farmaceutici di base.....	619.916	563.737	-9,1%	793.887	335.189	-57,8%
Batterie di pile e accumulato.....	781.684	494.520	-36,7%	186.169	128.489	-31,0%
Prodotti abrasivi e di minera.....	373.637	451.778	+20,9%	1.174.304	1.479.061	+26,0%
Prodotti delle attività cinem.....	105.426	449.839	+326,7%	17.180	60.851	+254,2%
Minerali di cave e miniere n.....	262.525	381.402	+45,3%	58.099	12.576	-78,4%
Altri prodotti della prima tr.....	217.967	296.733	+36,1%	55.819	66.122	+18,5%
Prodotti da forno e farinacei.....	249.582	294.429	+18,0%	4.253.483	6.476.931	+52,3%
Locomotive e di materiale rot.....	559.461	275.959	-50,7%	3.420.664	13.568	-99,6%
Tubi, condotti, profilati cav.....	301.349	274.390	-8,9%	983.960	1.360.109	+38,2%
Gas naturale.....	112.977	250.810	+122,0%	0	0	-
Prodotti delle attività creat.....	296.312	220.258	-25,7%	264.063	154.944	-41,3%
Prodotti derivanti dalla raff.....	278.419	214.011	-23,1%	82.468	103.528	+25,5%
Piante vive.....	209.562	213.053	+1,7%	49.932	60.461	+21,1%
Articoli di abbigliamento in ..	288.388	196.080	-32,0%	14.272.027	16.613.287	+16,4%
Strumenti per irradiazione, a.....	249.727	144.715	-42,1%	5.797	129.060	+2.126,3%
Pietre tagliate, modellate e ..	168.090	143.083	-14,9%	288.335	199.054	-31,0%
Supporti magnetici ed ottici.....	20.257	128.288	+533,3%	793.861	1.173.327	+47,8%
Materiali da costruzione in t.....	31.448	101.315	+222,2%	62.878.710	85.307.706	+35,7%
Prodotti della stampa	11.066	95.460	+762,6%	1.695	5.765	+240,1%
Cemento, calce e gesso.....	90.177	80.314	-10,9%	186.543	164.572	-11,8%
Agrofarmaci e altri prodotti ..	47.533	43.642	-8,2%	62.504	1.100.316	+1.660,4%
Prodotti per l'alimentazione ..	27.071	43.051	+59,0%	5.241.696	7.701.489	+46,9%
Prodotti della fusione della ..	144.020	36.033	-75,0%	112.894	124.303	+10,1%
Generatori di vapore, esclusi.....	24.302	26.000	+7,0%	468.257	184.339	-60,6%
Prodotti vegetali di bosco no.....	19.015	9.366	-50,7%	6.369	290	-95,4%
Fibre sintetiche e artificiali.....	8.803	9.075	+3,1%	28.304	68.835	+143,2%
Aeromobili, veicoli spaziali ..	33.999	7.265	-78,6%	39.599	37.003	-6,6%
Prodotti delle attività di bi.....	0	5.351	-	7.700	2.000	-74,0%
Prodotti dell'editoria musica.....	6.271	3.110	-50,4%	17.424	1.072	-93,8%
Prodotti delle attività fotog.....	7.523	1.063	-85,9%	0	0	-
Armi e munizioni.....	208	66	-68,3%	0	7.380	-
Minerali metalliferi non ferrosi.....	0	46	-	13.460	12.552	-6,7%
Antracite.....	0	0	-	0	1.281	-
Piante forestali e altri prod.....	2.420	0	-100,0%	0	0	-
Lignite.....	0	0	-	0	0	-
Petrolio greggio.....	0	0	-	0	0	-
Minerali metalliferi ferrosi.....	0	0	-	165	0	-100,0%
Prodotti di cokeria.....	19.041	0	-100,0%	0	0	-
Veicoli militari da combattim.....	0	0	-	0	0	-
Energia elettrica.....	0	0	-	0	0	-
Gas manufatti e combustibili ..	0	0	-	0	0	-
Acque e fanghi di depurazione.....	1.909	0	-100,0%	0	0	-
Prodotti del trattamento e de.....	0	0	-	0	0	-
Prodotti del recupero dei mat.....	0	0	-	0	0	-
Giochi per computer e altri s.....	307.255	0	-100,0%	34.356	0	-100,0%

TAB. CE.02.20 - Prodotti classificati per valore decrescente dell'import 2017
 Rimini - Anni 2016 e 2017 - valori in euro

	Import 2016	Import 2017	Variazione import 2017/16	Export 2016	Export 2017	Variazione export 2017/16
Prodotti di altre attività di.. .. .	0	0	-	0	0	-
Tutte le merci.....	861.996.586	936.101.989	+8,6%	2.145.348.534	2.337.879.175	+9,0%

Fonte: Coeweb - ISTAT

Elaborazione: SIMET - Camera di commercio della Romagna - Forlì-Cesena e Rimini

TAB. CE.02.21 - Prodotti classificati per valore decrescente dell'export 2017
Rimini - Anni 2016 e 2017 - valori in euro

	Import 2016	Import 2017	Variazione import 2017/16	Export 2016	Export 2017	Variazione export 2017/16
Articoli di abbigliamento, es.. .. .	139.566.215	169.121.417	+21,2%	497.058.823	545.033.757	+9,7%
Macchine per la formatura dei.. .. .	9.338.513	11.386.213	+21,9%	316.554.697	364.930.295	+15,3%
Altre macchine di impiego gen.. .. .	34.433.850	28.378.177	-17,6%	181.401.422	195.164.273	+7,6%
Navi e imbarcazioni.....	351.911	4.883.399	+1.287,7%	210.334.310	172.806.095	-17,8%
Articoli di maglieria.....	28.161.312	33.285.983	+18,2%	82.291.627	85.957.706	+4,5%
Materiali da costruzione in t.. .. .	31.448	101.315	+222,2%	62.878.710	85.307.706	+35,7%
Apparecchi per uso domestico.....	22.509.920	27.943.518	+24,1%	64.580.792	77.095.076	+19,4%
Altri prodotti alimentari.....	7.996.035	10.163.180	+27,1%	45.142.349	74.661.629	+65,4%
Altri prodotti in metallo.....	46.196.064	64.719.673	+40,1%	48.876.644	60.912.313	+24,6%
Elementi da costruzione in me.. .. .	1.213.734	1.286.812	+6,0%	70.695.544	58.942.939	-16,6%
Bevande.....	1.041.968	729.678	-30,0%	44.621.799	49.690.648	+11,4%
Altre macchine per impieghi s.. .. .	4.421.535	5.840.095	+32,1%	44.762.279	38.202.667	-14,7%
Articoli in materie plastiche.....	10.796.287	12.992.364	+20,3%	35.523.766	35.927.303	+1,1%
Cuoio conciato e lavorato; ar.. .. .	14.827.879	15.731.556	+6,1%	28.088.801	35.473.890	+26,3%
Mobili.....	6.010.320	5.605.169	-6,7%	38.803.082	33.055.399	-14,8%
Medicinali e preparati farmac.. .. .	470.019	626.694	+33,3%	21.818.649	30.141.796	+38,1%
Articoli di coltelleria, uten.. .. .	6.760.553	5.682.817	-15,9%	22.248.646	28.380.773	+27,6%
Calzature.....	11.530.329	10.631.588	-7,8%	20.799.700	23.279.688	+11,9%
Tessuti.....	3.558.011	4.001.483	+12,5%	21.534.610	20.202.534	-6,2%
Pesce, crostacei e molluschi	97.997.405	101.150.293	+3,2%	15.277.374	19.010.897	+24,4%
Apparecchiature di cablaggio	3.537.760	4.742.431	+34,1%	16.214.937	18.259.034	+12,6%
Apparecchiature per illuminaz.. .. .	10.526.082	11.848.365	+12,6%	20.447.305	18.124.311	-11,4%
Macchine di impiego generale.....	26.640.952	34.115.336	+28,1%	14.275.602	17.875.283	+25,2%
Articoli di abbigliamento in	288.388	196.080	-32,0%	14.272.027	16.613.287	+16,4%
Motori, generatori e trasform.. .. .	8.939.792	9.218.657	+3,1%	12.441.535	13.610.277	+9,4%
Saponi e detergenti, prodotti.. .. .	1.928.371	1.025.042	-46,8%	8.092.729	13.416.933	+65,8%
Prodotti in legno, sughero, p.. .. .	11.833.761	12.469.673	+5,4%	10.819.300	11.702.435	+8,2%
Strumenti e apparecchi di mis.. .. .	12.346.085	12.499.217	+1,2%	10.593.793	11.536.931	+8,9%
Pesci ed altri prodotti della.. .. .	22.472.237	24.517.050	+9,1%	9.846.026	10.562.005	+7,3%
Strumenti e forniture mediche.. .. .	3.949.396	4.088.182	+3,5%	6.846.022	10.298.995	+50,4%
Macchine per l'agricoltura e	469.843	1.808.860	+285,0%	9.377.160	7.924.487	-15,5%
Prodotti per l'alimentazione	27.071	43.051	+59,0%	5.241.696	7.701.489	+46,9%
Articoli sportivi.....	1.477.804	1.082.500	-26,7%	6.847.681	7.490.431	+9,4%
Metalli di base preziosi e al.. .. .	4.878.486	6.338.845	+29,9%	7.154.018	7.452.518	+4,2%
Altri prodotti delle industri.. .. .	5.837.313	4.538.208	-22,3%	6.894.662	7.447.361	+8,0%
Giochi e giocattoli.....	19.776.929	11.611.602	-41,3%	5.847.297	7.415.718	+26,8%
Prodotti di colture agricole	9.034.542	12.194.675	+35,0%	4.359.188	6.969.600	+59,9%
Strumenti musicali.....	1.367.826	1.142.785	-16,5%	5.278.414	6.869.345	+30,1%
Prodotti da forno e farinacei.....	249.582	294.429	+18,0%	4.253.483	6.476.931	+52,3%
Filati di fibre tessili.....	2.606.900	2.173.728	-16,6%	6.923.994	6.258.488	-9,6%
Carne lavorata e conservata e.. .. .	6.756.362	5.919.027	-12,4%	4.774.862	5.713.331	+19,7%
Componenti elettronici e sche.. .. .	7.778.695	7.492.299	-3,7%	6.886.258	5.607.951	-18,6%
Prodotti chimici di base, fer.. .. .	10.783.613	9.432.802	-12,5%	3.893.261	5.371.161	+38,0%
Altre apparecchiature elettriche.....	3.234.855	4.757.999	+47,1%	4.946.193	5.169.435	+4,5%
Frutta e ortaggi lavorati e c.. .. .	5.483.277	4.099.797	-25,2%	2.966.195	4.992.794	+68,3%
Prodotti di elettronica di co.. .. .	7.573.787	8.367.923	+10,5%	2.972.551	4.909.725	+65,2%
Altri prodotti tessili.....	7.835.958	6.164.971	-21,3%	3.556.854	4.749.134	+33,5%
Articoli di carta e di cartone.....	4.427.735	5.091.179	+15,0%	3.259.126	4.466.118	+37,0%
Pitture, vernici e smalti, in.. .. .	1.990.659	2.371.184	+19,1%	4.700.823	4.386.131	-6,7%
Prodotti delle industrie latt.. .. .	6.694.881	10.347.307	+54,6%	4.154.174	3.864.183	-7,0%
Altri prodotti chimici.....	7.146.832	7.596.537	+6,3%	2.682.582	3.312.080	+23,5%
Pasta-carta, carta e cartone.....	12.724.999	13.455.204	+5,7%	3.168.453	3.081.030	-2,8%
Gioielleria, bigiotteria e ar.. .. .	4.055.451	4.335.205	+6,9%	4.011.906	3.060.509	-23,7%
Autoveicoli.....	47.400.259	44.366.289	-6,4%	5.349.588	2.676.966	-50,0%
Computer e unità periferiche.....	4.018.420	5.410.235	+34,6%	1.624.891	2.589.843	+59,4%
Mezzi di trasporto n.c.a.....	1.952.507	2.758.369	+41,3%	2.605.395	2.380.560	-8,6%
Cisterne, serbatoi, radiatori.. .. .	1.985.428	3.431.093	+72,8%	466.461	2.048.819	+339,2%
Articoli in gomma.....	2.796.964	2.437.369	-12,9%	1.615.059	1.645.512	+1,9%
Prodotti abrasivi e di minera.. .. .	373.637	451.778	+20,9%	1.174.304	1.479.061	+26,0%
Carrozzerie per autoveicoli;	14.683.786	7.327.586	-50,1%	586.545	1.415.667	+141,4%
Libri, periodici e prodotti d.. .. .	933.525	673.376	-27,9%	1.729.459	1.360.147	-21,4%

TAB. CE.02.21 - Prodotti classificati per valore decrescente dell'export 2017
Rimini - Anni 2016 e 2017 - valori in euro

	Import 2016	Import 2017	Variazione import 2017/16	Export 2016	Export 2017	Variazione export 2017/16
Tubi, condotti, profilati cav.	301.349	274.390	-8,9%	983.960	1.360.109	+38,2%
Prodotti della siderurgia.....	13.231.563	10.731.800	-18,9%	1.352.499	1.196.569	-11,5%
Supporti magnetici ed ottici.....	20.257	128.288	+533,3%	793.861	1.173.327	+47,8%
Altri prodotti in porcellana ..	2.139.928	2.731.500	+27,6%	1.586.658	1.155.278	-27,2%
Oli e grassi vegetali e animali.....	12.841.041	12.488.293	-2,7%	1.271.830	1.109.998	-12,7%
Agrofarmaci e altri prodotti ..	47.533	43.642	-8,2%	62.504	1.100.316	+1.660,4%
Apparecchiature per le teleco.	21.471.729	22.576.993	+5,1%	1.293.468	1.080.602	-16,5%
Parti ed accessori per autove.	692.183	840.132	+21,4%	896.312	961.723	+7,3%
Vetro e di prodotti in vetro.....	5.361.189	6.621.978	+23,5%	1.215.380	886.677	-27,0%
Granaglie, amidi e di prodott.	1.323.368	762.409	-42,4%	448.398	814.748	+81,7%
Legno tagliato e piallato.....	3.660.207	3.522.103	-3,8%	881.465	627.444	-28,8%
Merci dichiarate come provvis.	624.092	878.371	+40,7%	265.330	608.950	+129,5%
Prodotti di colture permanenti.....	24.213.560	29.207.233	+20,6%	729.135	346.406	-52,5%
Prodotti farmaceutici di base.....	619.916	563.737	-9,1%	793.887	335.189	-57,8%
Prodotti in calcestruzzo, cem.	2.160.048	2.547.233	+17,9%	228.320	253.774	+11,1%
Animali vivi e prodotti di or.	4.746.388	5.266.301	+11,0%	86.438	248.269	+187,2%
Prodotti refrattari.....	814.663	694.231	-14,8%	223.941	235.459	+5,1%
Pietra, sabbia e argilla.....	5.018.917	2.880.744	-42,6%	144.678	208.754	+44,3%
Pietre tagliate, modellate e ..	168.090	143.083	-14,9%	288.335	199.054	-31,0%
Generatori di vapore, esclusi.	24.302	26.000	+7,0%	468.257	184.339	-60,6%
Cemento, calce e gesso.....	90.177	80.314	-10,9%	186.543	164.572	-11,8%
Strumenti ottici e attrezzatu.	1.646.586	1.184.387	-28,1%	132.424	161.051	+21,6%
Prodotti delle attività creat.	296.312	220.258	-25,7%	264.063	154.944	-41,3%
Strumenti per irradiazione, a.	249.727	144.715	-42,1%	5.797	129.060	+2.126,3%
Batterie di pile e accumulato.	781.684	494.520	-36,7%	186.169	128.489	-31,0%
Prodotti della fusione della ..	144.020	36.033	-75,0%	112.894	124.303	+10,1%
Prodotti derivanti dalla raff.	278.419	214.011	-23,1%	82.468	103.528	+25,5%
Fibre sintetiche e artificiali.....	8.803	9.075	+3,1%	28.304	68.835	+143,2%
Altri prodotti della prima tr.	217.967	296.733	+36,1%	55.819	66.122	+18,5%
Prodotti delle attività cinem.	105.426	449.839	+326,7%	17.180	60.851	+254,2%
Piante vive.....	209.562	213.053	+1,7%	49.932	60.461	+21,1%
Aeromobili, veicoli spaziali ..	33.999	7.265	-78,6%	39.599	37.003	-6,6%
Locomotive e di materiale rot.	559.461	275.959	-50,7%	3.420.664	13.568	-99,6%
Rifiuti.....	346.198	610.515	+76,3%	79.421	13.087	-83,5%
Minerali di cave e miniere n.	262.525	381.402	+45,3%	58.099	12.576	-78,4%
Minerali metalliferi non ferrosi.....	0	46	-	13.460	12.552	-6,7%
Armi e munizioni.....	208	66	-68,3%	0	7.380	-
Prodotti della stampa ..	11.066	95.460	+762,6%	1.695	5.765	+240,1%
Prodotti delle attività di bi.	0	5.351	-	7.700	2.000	-74,0%
Antracite.....	0	0	-	0	1.281	-
Prodotti dell'editoria musica.	6.271	3.110	-50,4%	17.424	1.072	-93,8%
Prodotti vegetali di bosco no.	19.015	9.366	-50,7%	6.369	290	-95,4%
Legno grezzo.....	730.553	767.354	+5,0%	87.900	0	-100,0%
Gas naturale.....	112.977	250.810	+122,0%	0	0	-
Tabacco.....	33.101	925.154	+2.694,9%	0	0	-
Prodotti delle attività fotograf.	7.523	1.063	-85,9%	0	0	-
Piante forestali e altri prod.	2.420	0	-100,0%	0	0	-
Lignite.....	0	0	-	0	0	-
Petrolio greggio.....	0	0	-	0	0	-
Minerali metalliferi ferrosi.....	0	0	-	165	0	-100,0%
Prodotti di cokeria.....	19.041	0	-100,0%	0	0	-
Veicoli militari da combattim.	0	0	-	0	0	-
Energia elettrica.....	0	0	-	0	0	-
Gas manufatti e combustibili ..	0	0	-	0	0	-
Acque e fanghi di depurazione.....	1.909	0	-100,0%	0	0	-
Prodotti del trattamento e de.	0	0	-	0	0	-
Prodotti del recupero dei mat.	0	0	-	0	0	-
Giochi per computer e altri s.	307.255	0	-100,0%	34.356	0	-100,0%

TAB. CE.02.21 - Prodotti classificati per valore decrescente dell'export 2017
 Rimini - Anni 2016 e 2017 - valori in euro

	Import 2016	Import 2017	Variazione import 2017/16	Export 2016	Export 2017	Variazione export 2017/16
Prodotti di altre attività di..	0	0	-	0	0	-
Tutte le merci.....	861.996.586	936.101.989	+8,6%	2.145.348.534	2.337.879.175	+9,0%

Fonte: Coeweb - ISTAT

Elaborazione: SIMET - Camera di commercio della Romagna - Forlì-Cesena e Rimini

TAB. CE.02.30.01 - Aree geografiche classificate per valore decrescente dell'import 2017
Rimini - Anni 2016 e 2017 - valori in euro

	Import 2016	Import 2017	Variazione import 2017/16	Export 2016	Export 2017	Variazione export 2017/16
Unione Europea a 28.....	449.574.907	461.438.709	+2,6%	1.099.412.751	1.231.791.316	+12,0%
Asia Orientale.....	182.132.292	213.084.143	+17,0%	187.727.578	220.866.938	+17,7%
Asia Centrale.....	98.933.499	118.783.210	+20,1%	21.353.107	27.324.169	+28,0%
Altri Paesi d'Europa.....	83.404.972	74.088.797	-11,2%	236.889.046	293.860.021	+24,0%
Africa Settentrionale.....	12.979.222	21.336.112	+64,4%	40.184.795	33.388.543	-16,9%
America Settentrionale.....	9.370.350	15.134.814	+61,5%	259.797.492	284.842.209	+9,6%
America Centro-Meridionale.....	12.709.767	14.713.833	+15,8%	114.867.581	74.258.229	-35,4%
Altri Paesi Africani.....	6.544.123	12.309.268	+88,1%	25.134.808	19.125.069	-23,9%
Medio Oriente.....	4.706.850	3.306.751	-29,7%	133.188.348	121.854.879	-8,5%
Oceania.....	1.640.604	1.906.352	+16,2%	26.733.141	30.304.211	+13,4%
Altre destinazioni.....	0	0	-	59.887	263.591	+340,1%
Tutti i paesi.....	861.996.586	936.101.989	+8,6%	2.145.348.534	2.337.879.175	+9,0%

Fonte: Coeweb - ISTAT

Elaborazione: SIMET - Camera di commercio della Romagna - Forlì-Cesena e Rimini

TAB. CE.02.30.02 - Aree geografiche classificate per valore decrescente dell'export 2017
Rimini - Anni 2016 e 2017 - valori in euro

	Import 2016	Import 2017	Variazione import 2017/16	Export 2016	Export 2017	Variazione export 2017/16
Unione Europea a 28.....	449.574.907	461.438.709	+2,6%	1.099.412.751	1.231.791.316	+12,0%
Altri Paesi d'Europa.....	83.404.972	74.088.797	-11,2%	236.889.046	293.860.021	+24,0%
America Settentrionale.....	9.370.350	15.134.814	+61,5%	259.797.492	284.842.209	+9,6%
Asia Orientale.....	182.132.292	213.084.143	+17,0%	187.727.578	220.866.938	+17,7%
Medio Oriente.....	4.706.850	3.306.751	-29,7%	133.188.348	121.854.879	-8,5%
America Centro-Meridionale.....	12.709.767	14.713.833	+15,8%	114.867.581	74.258.229	-35,4%
Africa Settentrionale.....	12.979.222	21.336.112	+64,4%	40.184.795	33.388.543	-16,9%
Oceania.....	1.640.604	1.906.352	+16,2%	26.733.141	30.304.211	+13,4%
Asia Centrale.....	98.933.499	118.783.210	+20,1%	21.353.107	27.324.169	+28,0%
Altri Paesi Africani.....	6.544.123	12.309.268	+88,1%	25.134.808	19.125.069	-23,9%
Altre destinazioni.....	0	0	-	59.887	263.591	+340,1%
Tutti i paesi.....	861.996.586	936.101.989	+8,6%	2.145.348.534	2.337.879.175	+9,0%

Fonte: Coeweb - ISTAT

Elaborazione: SIMET - Camera di commercio della Romagna - Forlì-Cesena e Rimini

TAB. CE.02.40 - Paesi classificati per valore decrescente dell'import 2017
Rimini - Anni 2016 e 2017 - valori in euro

	Import 2016	Import 2017	Variazione import 2017/16	Export 2016	Export 2017	Variazione export 2017/16
Cina.....	137.855.624	154.840.633	+12,3%	39.533.162	49.663.038	+25,6%
Germania.....	74.214.573	83.747.593	+12,8%	147.914.742	170.169.447	+15,0%
Bangladesh.....	45.822.300	72.287.261	+57,8%	374.565	1.667.809	+345,3%
Francia.....	55.734.974	62.627.362	+12,4%	174.884.929	201.990.671	+15,5%
Spagna.....	69.078.519	61.358.396	-11,2%	91.120.148	104.123.707	+14,3%
Paesi Bassi.....	53.665.785	49.657.313	-7,5%	46.957.433	54.905.192	+16,9%
Austria.....	50.335.534	40.840.981	-18,9%	37.292.635	41.779.146	+12,0%
Turchia.....	41.073.478	38.453.714	-6,4%	26.689.573	42.892.857	+60,7%
India.....	44.399.084	38.014.332	-14,4%	5.432.129	7.957.414	+46,5%
Regno Unito.....	22.035.574	27.042.049	+22,7%	147.102.268	130.655.800	-11,2%
Belgio.....	18.209.870	25.055.624	+37,6%	47.341.132	49.671.717	+4,9%
Bosnia-Erzegovina.....	27.643.765	23.107.984	-16,4%	22.741.994	22.826.331	+0,4%
Portogallo.....	14.207.992	20.252.718	+42,5%	15.768.881	21.146.370	+34,1%
Vietnam.....	11.430.342	17.421.159	+52,4%	8.021.596	6.625.406	-17,4%
Romania.....	16.341.608	17.061.829	+4,4%	29.920.544	39.209.062	+31,0%
Stati Uniti d'America.....	9.186.747	14.707.462	+60,1%	239.088.109	260.196.283	+8,8%
Rep. Ceca.....	12.146.391	11.418.298	-6,0%	34.157.119	44.447.307	+30,1%
Slovacchia.....	9.396.648	11.255.876	+19,8%	24.678.560	25.788.546	+4,5%
Tailandia.....	10.579.669	9.897.947	-6,4%	3.003.001	3.594.223	+19,7%
Taiwan.....	9.584.662	9.866.845	+2,9%	3.903.566	5.476.764	+40,3%
Egitto.....	1.317.050	8.893.851	+575,3%	14.507.665	12.596.742	-13,2%
Marocco.....	8.686.583	8.890.252	+2,3%	4.545.577	3.787.562	-16,7%
Ungheria.....	10.821.864	8.744.160	-19,2%	16.077.612	20.060.042	+24,8%
Pakistan.....	8.635.332	8.460.043	-2,0%	986.103	1.885.214	+91,2%
Danimarca.....	5.926.816	6.514.742	+9,9%	16.470.478	17.680.536	+7,3%
Grecia.....	6.021.950	6.059.237	+0,6%	36.431.986	39.701.545	+9,0%
Ecuador.....	6.745.873	6.005.444	-11,0%	834.768	1.217.169	+45,8%
Polonia.....	5.786.594	5.961.224	+3,0%	76.890.680	92.921.413	+20,8%
Malaysia.....	3.718.381	5.890.816	+58,4%	12.902.121	9.859.239	-23,6%
Bulgaria.....	4.758.682	5.863.203	+23,2%	20.911.659	21.193.315	+1,3%
Indonesia.....	2.466.223	5.362.326	+117,4%	4.391.715	3.583.246	-18,4%
Svezia.....	5.947.953	5.042.550	-15,2%	28.445.776	35.060.002	+23,3%
Ucraina.....	5.590.808	4.076.706	-27,1%	25.251.157	25.432.046	+0,7%
Argentina.....	4.011.158	3.915.768	-2,4%	5.398.376	5.911.234	+9,5%
Tunisia.....	2.975.589	3.550.145	+19,3%	7.614.300	5.838.765	-23,3%
Slovenia.....	5.078.769	3.482.352	-31,4%	18.402.004	21.025.059	+14,3%
Repubblica Sudafricana.....	2.410.281	3.377.236	+40,1%	7.874.809	7.244.045	-8,0%
Svizzera.....	3.024.580	3.227.842	+6,7%	30.423.562	35.539.480	+16,8%
Cile.....	850.078	3.190.058	+275,3%	4.564.871	4.397.032	-3,7%
Albania.....	3.803.476	3.109.027	-18,3%	6.620.185	7.171.945	+8,3%
Croazia.....	3.088.835	2.846.041	-7,9%	20.795.402	23.776.826	+14,3%
Corea del Sud.....	2.183.109	2.721.585	+24,7%	15.156.980	19.959.609	+31,7%
Oman.....	3.993.250	2.673.860	-33,0%	784.424	941.035	+20,0%
Namibia.....	979.430	2.532.390	+158,6%	117.322	64.093	-45,4%
Cambogia.....	1.960.549	2.485.606	+26,8%	350.523	192.435	-45,1%
Irlanda.....	3.964.993	2.442.034	-38,4%	5.410.066	5.626.421	+4,0%
Tanzania.....	749.465	2.022.796	+169,9%	324.101	91.066	-71,9%
Finlandia.....	1.275.423	1.643.016	+28,8%	7.394.898	8.783.379	+18,8%
Myanmar.....	161.831	1.524.627	+842,1%	317.110	448.410	+41,4%
Giappone.....	1.177.060	1.459.217	+24,0%	20.892.640	36.936.538	+76,8%
Serbia.....	877.497	1.150.304	+31,1%	8.455.885	9.425.373	+11,5%
Brasile.....	588.013	1.132.297	+92,6%	8.524.920	8.187.277	-4,0%
Etiopia.....	267.306	1.095.809	+309,9%	1.626.710	3.091.474	+90,0%
Cipro.....	839.184	1.057.093	+26,0%	20.415.613	24.625.254	+20,6%
Nuova Zelanda.....	1.249.402	1.046.730	-16,2%	3.912.178	7.290.326	+86,3%
Lituania.....	500.298	1.011.656	+102,2%	5.506.825	5.548.349	+0,8%
Hong Kong.....	437.035	947.385	+116,8%	64.262.983	67.067.289	+4,4%
Australia.....	389.685	845.823	+117,1%	22.510.160	22.670.683	+0,7%
Camerun.....	991.799	805.921	-18,7%	1.311.574	936.465	-28,6%
Senegal.....	3.145	751.844	+23.806,0%	746.630	557.970	-25,3%
Ghana.....	0	658.937	-	881.674	478.770	-45,7%

TAB. CE.02.40 - Paesi classificati per valore decrescente dell'import 2017
Rimini - Anni 2016 e 2017 - valori in euro

	Import 2016	Import 2017	Variazione import 2017/16	Export 2016	Export 2017	Variazione export 2017/16
Kenia.....	0	631.258	-	401.098	1.242.009	+209,7%
Russia.....	358.138	589.957	+64,7%	102.770.750	131.624.662	+28,1%
Canada.....	183.603	427.352	+132,8%	20.709.383	24.645.926	+19,0%
Filippine.....	561.079	403.970	-28,0%	1.678.144	1.824.576	+8,7%
Perù.....	107.988	320.921	+197,2%	1.266.224	3.165.268	+150,0%
Uganda.....	224.228	248.526	+10,8%	326.801	359.167	+9,9%
Emirati Arabi Uniti.....	525.604	247.796	-52,9%	29.817.427	27.289.865	-8,5%
Moldavia.....	113.279	233.752	+106,4%	1.488.824	1.702.515	+14,4%
Mongolia.....	0	228.043	-	5.167.563	5.555.851	+7,5%
Iran.....	2.093	190.492	+9.001,4%	3.015.438	4.959.087	+64,5%
Malta.....	33.437	181.125	+441,7%	16.799.893	16.658.665	-0,8%
Burkina-Faso.....	158.366	169.425	+7,0%	9.389	9.405	+0,2%
Lettonia.....	34.139	165.106	+383,6%	4.245.705	5.435.862	+28,0%
Messico.....	278.840	123.389	-55,7%	8.800.346	11.990.855	+36,3%
Lussemburgo.....	128.327	99.868	-22,2%	2.074.109	2.090.767	+0,8%
Israele.....	75.192	88.651	+17,9%	11.731.699	13.133.534	+11,9%
Libano.....	10.049	83.750	+733,4%	12.195.752	8.208.425	-32,7%
Macedonia.....	629.905	53.195	-91,6%	757.495	1.269.764	+67,6%
Kosovo.....	135.094	36.450	-73,0%	573.676	1.068.491	+86,3%
Singapore.....	8.840	24.637	+178,7%	5.565.839	8.317.710	+49,4%
Nepal.....	76.783	21.574	-71,9%	5.356	0	-100,0%
Bielorussia.....	123.589	15.681	-87,3%	3.690.693	3.041.282	-17,6%
Norvegia.....	16.894	12.717	-24,7%	4.090.219	7.256.367	+77,4%
Nuova Caledonia e dipendenze.....	0	11.889	-	86.587	221.605	+155,9%
Islanda.....	0	11.696	-	625.257	919.157	+47,0%
Arabia Saudita.....	0	10.054	-	37.273.107	34.214.331	-8,2%
Macao.....	6.502	9.347	+43,8%	2.467.277	1.562.481	-36,7%
Costa d'Avorio.....	327.046	8.254	-97,5%	1.825.896	107.688	-94,1%
Montenegro.....	0	7.392	-	1.512.519	1.825.004	+20,7%
Cuba.....	17.451	7.274	-58,3%	6.959.303	4.725.976	-32,1%
Panama.....	0	6.100	-	9.492.556	773.890	-91,8%
Colombia.....	8.438	6.045	-28,4%	1.508.161	2.170.292	+43,9%
Qatar.....	2.650	5.885	+122,1%	11.370.577	5.825.082	-48,8%
Uruguay.....	0	5.121	-	546.895	490.739	-10,3%
Paesi e territori non determi.....	0	5.078	-	1.708	6.424	+276,1%
Nigeria.....	10.373	4.829	-53,4%	4.682.910	1.621.394	-65,4%
Kuwait.....	0	3.083	-	5.222.257	4.119.334	-21,1%
Gibilterra.....	0	2.380	-	13.946	1.734.930	+12.340,3%
Estonia.....	175	2.185	+1.148,6%	5.990.651	7.280.786	+21,5%
Ciad.....	0	2.043	-	0	25.929	-
Isole Marshall.....	0	1.910	-	0	0	-
Bahrein.....	51.574	1.871	-96,4%	2.300.114	2.947.108	+28,1%
Algeria.....	0	1.864	-	12.769.076	10.642.538	-16,7%
Belize.....	0	1.416	-	502.999	11.545	-97,7%
Giordania.....	16.003	1.309	-91,8%	5.508.538	4.704.490	-14,6%
Provviste e dotazioni di bord.....	0	0	-	9.295	429.706	+4.523,0%
Liechtenstein.....	0	0	-	952.447	5.816	-99,4%
Isole Faeroer.....	0	0	-	149.122	32.041	-78,5%
Andorra.....	14.469	0	-100,0%	81.742	91.960	+12,5%
Ceuta.....	0	0	-	18.648	15.739	-15,6%
Libia.....	0	0	-	678.308	507.197	-25,2%
Sudan.....	0	0	-	767.482	595.992	-22,3%
Mauritania.....	112.050	0	-100,0%	39.570	28.184	-28,8%
Mali.....	0	0	-	114.098	50.135	-56,1%
Capo Verde.....	0	0	-	112.556	56.180	-50,1%
Guinea.....	0	0	-	77.272	61.381	-20,6%
Sierra Leone.....	0	0	-	134.135	50.298	-62,5%
Liberia.....	0	0	-	20.486	33.489	+63,5%
Togo.....	0	0	-	68.259	38.500	-43,6%
Benin.....	0	0	-	0	21.475	-
Repubblica Centrafricana.....	0	0	-	0	17.479	-

TAB. CE.02.40 - Paesi classificati per valore decrescente dell'import 2017
Rimini - Anni 2016 e 2017 - valori in euro

	Import 2016	Import 2017	Variazione import 2017/16	Export 2016	Export 2017	Variazione export 2017/16
Gabon.....	0	0	-	30.456	34.436	+13,1%
Congo (Repubblica).....	0	0	-	499.447	161.141	-67,7%
Congo (Rep. Dem. Ex Zaire).....	0	0	-	44.082	74.220	+68,4%
Angola.....	0	0	-	1.616.752	610.419	-62,2%
Gibuti.....	0	0	-	54.269	98.215	+81,0%
Somalia.....	0	0	-	0	62.379	-
Seychelles e dipendenze.....	0	0	-	169.405	92.807	-45,2%
Mozambico.....	302.282	0	-100,0%	9.627	243.125	+2.425,4%
Madagascar.....	8.352	0	-100,0%	244.186	185.187	-24,2%
Maurizio.....	0	0	-	197.422	281.715	+42,7%
Zambia.....	0	0	-	144.343	386.315	+167,6%
Zimbabwe.....	0	0	-	32.750	97.082	+196,4%
Malawi.....	0	0	-	0	7.628	-
Botswana.....	0	0	-	488.170	7.812	-98,4%
Bermuda.....	0	0	-	3.309	18.249	+451,5%
Guatemala.....	3.953	0	-100,0%	577.481	204.896	-64,5%
Honduras.....	0	0	-	7.332	48.917	+567,2%
El Salvador.....	4.456	0	-100,0%	261.031	74.270	-71,5%
Nicaragua.....	93.519	0	-100,0%	210.811	73.776	-65,0%
Costarica.....	0	0	-	174.867	324.874	+85,8%
Haiti.....	0	0	-	13.545	28.341	+109,2%
Bahamas.....	0	0	-	32.432	148.875	+359,0%
Repubblica Dominicana.....	0	0	-	563.433	233.712	-58,5%
Antigua e Barbuda.....	0	0	-	18.134	1.259	-93,1%
Dominica.....	0	0	-	6.265.017	1.118.483	-82,1%
Isole Cayman.....	0	0	-	25.510.577	9.777.818	-61,7%
Giamaica.....	0	0	-	60.780	22.382	-63,2%
Santa Lucia.....	0	0	-	2.620	10.880	+315,3%
San Vincenzo.....	0	0	-	1.719	1.469	-14,5%
Isole Vergini Britann. e Mont.	0	0	-	31.509.359	17.975.123	-43,0%
Barbados.....	0	0	-	8.904	5.946	-33,2%
Trinidad e Tobago.....	0	0	-	4.187	30.530	+629,2%
Aruba.....	0	0	-	3.334	6.585	+97,5%
Venezuela.....	0	0	-	324.282	188.889	-41,8%
Guyana.....	0	0	-	8.749	128.215	+1.365,5%
Suriname.....	0	0	-	22.901	16.577	-27,6%
Bolivia.....	0	0	-	220.699	336.643	+52,5%
Paraguay.....	0	0	-	41.618	440.243	+957,8%
Georgia.....	0	0	-	5.717.852	7.610.061	+33,1%
Armenia.....	0	0	-	169.932	654.520	+285,2%
Azerbaigian.....	19.209	0	-100,0%	3.707.301	4.087.030	+10,2%
Siria.....	0	0	-	11.723	43.181	+268,3%
Iraq.....	11.226	0	-100,0%	3.677.134	2.162.668	-41,2%
Cisgiordania/striscia di Gaza.....	0	0	-	579.824	951.015	+64,0%
Yemen.....	0	0	-	105.249	4.113	-96,1%
Kazakistan.....	0	0	-	8.394.230	10.583.014	+26,1%
Turkmenistan.....	0	0	-	42.726	273.657	+540,5%
Uzbekistan.....	0	0	-	3.473.527	2.821.236	-18,8%
Tagikistan.....	0	0	-	5.185	327.003	+6.206,7%
Kirghizistan.....	0	0	-	1.749.835	853.322	-51,2%
Afganistan.....	0	0	-	136.000	136.000	+0,0%
Sri Lanka.....	0	0	-	753.451	671.128	-10,9%
Bhutan.....	0	0	-	0	148.372	-
Maldiva.....	1.386	0	-100,0%	95.859	160.380	+67,3%
Laos.....	0	0	-	14.184	39.743	+180,2%
Papuasiasia-Nuova Guinea.....	0	0	-	117.839	47.912	-59,3%
Vanuatu.....	0	0	-	0	2.442	-
Polinesia Francese.....	0	0	-	60.754	64.702	+6,5%
Guam.....	1.517	0	-100,0%	14.378	6.541	-54,5%
Provviste e dotazioni di bord.	0	0	-	59.887	263.591	+340,1%
Paesi e territori non specifi.	0	0	-	0	0	-

TAB. CE.02.40 - Paesi classificati per valore decrescente dell'import 2017
Rimini - Anni 2016 e 2017 - valori in euro

	Import 2016	Import 2017	Variazione import 2017/16	Export 2016	Export 2017	Variazione export 2017/16
Città del Vaticano.....	0	0	-	0	0	-
San Marino.....	0	0	-	0	0	-
Serbia e Montenegro.....	0	0	-	0	0	-
Monaco.....	0	0	-	0	0	-
Melilla.....	0	0	-	51.221	0	-100,0%
Sud Sudan.....	0	0	-	5.956	0	-100,0%
Niger.....	0	0	-	29.863	0	-100,0%
Gambia.....	0	0	-	0	0	-
Guinea-Bissau.....	0	0	-	0	0	-
Guinea Equatoriale.....	0	0	-	2.500	0	-100,0%
São Tomè e Principe.....	0	0	-	0	0	-
Ruanda.....	0	0	-	100.968	0	-100,0%
Burundi.....	0	0	-	0	0	-
Sant'Elena e dipendenze.....	0	0	-	0	0	-
Eritrea.....	0	0	-	1.840	0	-100,0%
Territ. Britannico dell'Oc. I.	0	0	-	0	0	-
Comore.....	0	0	-	0	0	-
Mayotte.....	0	0	-	0	0	-
Swaziland.....	0	0	-	0	0	-
Lesotho.....	0	0	-	0	0	-
Groenlandia.....	0	0	-	0	0	-
S. Pierre e Miquelon.....	0	0	-	0	0	-
Anguilla.....	0	0	-	0	0	-
Saint Kitts (Christopher) e N.	0	0	-	6.881	0	-100,0%
Isole Turks e Caicos.....	0	0	-	14.875	0	-100,0%
Isole Vergini USA.....	0	0	-	0	0	-
Guadalupa.....	0	0	-	0	0	-
Martinica.....	0	0	-	0	0	-
Saint Barthélemy.....	0	0	-	18.804	0	-100,0%
Montserrat.....	0	0	-	0	0	-
Grenada.....	0	0	-	0	0	-
Curacao.....	0	0	-	0	0	-
Bonaire, Sint Eustatius e Saba.....	0	0	-	0	0	-
Antille Olandesi.....	0	0	-	0	0	-
Sint Maarten.....	0	0	-	580.481	0	-100,0%
Guyana francese.....	0	0	-	0	0	-
Isole Falkland.....	0	0	-	0	0	-
Timor Est.....	0	0	-	0	0	-
Brunei.....	0	0	-	3.315	0	-100,0%
Corea del Nord.....	0	0	-	0	0	-
Oceania Australiana.....	0	0	-	0	0	-
Nauru.....	0	0	-	0	0	-
Isole Salomone.....	0	0	-	0	0	-
Tuvalu.....	0	0	-	0	0	-
Oceania Americana.....	0	0	-	0	0	-
Isole Wallis e Futuna.....	0	0	-	0	0	-
Kiribati.....	0	0	-	0	0	-
Pitcairn.....	0	0	-	0	0	-
Oceania Neo-Zelandese.....	0	0	-	0	0	-
Figi.....	0	0	-	31.245	0	-100,0%
Tonga.....	0	0	-	0	0	-
Samoa Occidentali.....	0	0	-	0	0	-
Marianne Settentrionali.....	0	0	-	0	0	-
Federazione Stati Micronesia.....	0	0	-	0	0	-
Palau.....	0	0	-	0	0	-
Samoa Americane.....	0	0	-	0	0	-
Isole minori lontane degli US.....	0	0	-	0	0	-
Isola Cocos.....	0	0	-	0	0	-
Isola Christmas.....	0	0	-	0	0	-
Isole Mc Donald.....	0	0	-	0	0	-
Isole Norfolk.....	0	0	-	0	0	-

TAB. CE.02.40 - Paesi classificati per valore decrescente dell'import 2017
 Rimini - Anni 2016 e 2017 - valori in euro

	Import 2016	Import 2017	Variazione import 2017/16	Export 2016	Export 2017	Variazione export 2017/16
Isole Cook.....	0	0	-	0	0	-
Isole Niue.....	0	0	-	0	0	-
Isole Tokelau.....	0	0	-	0	0	-
Regioni Polari.....	0	0	-	0	0	-
Antartide.....	0	0	-	0	0	-
Isola Bouvet.....	0	0	-	0	0	-
Georgia del sud, Sandwich.....	0	0	-	0	0	-
Terre Australi francesi.....	0	0	-	0	0	-
Provviste e dotazioni di bordo.....	0	0	-	0	0	-
Paesi e territori non determi.	0	0	-	0	0	-
Paesi e territori non determi.	0	0	-	0	0	-
Punti e depositi franchi.....	0	0	-	0	0	-
Paesi e territori non specifi.	0	0	-	0	0	-
Paesi e territori non specifi.	0	0	-	0	0	-
Tutti i paesi.....	861.996.586	936.101.989	+8,6%	2.145.348.534	2.337.879.175	+9,0%

Fonte: Coeweb - ISTAT

Elaborazione: SIMET - Camera di commercio della Romagna - Forlì-Cesena e Rimini

TAB. CE.02.41 - Paesi classificati per valore decrescente dell'export 2017
Rimini - Anni 2016 e 2017 - valori in euro

	Import 2016	Import 2017	Variazione import 2017/16	Export 2016	Export 2017	Variazione export 2017/16
Stati Uniti d'America.....	9.186.747	14.707.462	+60,1%	239.088.109	260.196.283	+8,8%
Francia.....	55.734.974	62.627.362	+12,4%	174.884.929	201.990.671	+15,5%
Germania.....	74.214.573	83.747.593	+12,8%	147.914.742	170.169.447	+15,0%
Russia.....	358.138	589.957	+64,7%	102.770.750	131.624.662	+28,1%
Regno Unito.....	22.035.574	27.042.049	+22,7%	147.102.268	130.655.800	-11,2%
Spagna.....	69.078.519	61.358.396	-11,2%	91.120.148	104.123.707	+14,3%
Polonia.....	5.786.594	5.961.224	+3,0%	76.890.680	92.921.413	+20,8%
Hong Kong.....	437.035	947.385	+116,8%	64.262.983	67.067.289	+4,4%
Paesi Bassi.....	53.665.785	49.657.313	-7,5%	46.957.433	54.905.192	+16,9%
Belgio.....	18.209.870	25.055.624	+37,6%	47.341.132	49.671.717	+4,9%
Cina.....	137.855.624	154.840.633	+12,3%	39.533.162	49.663.038	+25,6%
Rep. Ceca.....	12.146.391	11.418.298	-6,0%	34.157.119	44.447.307	+30,1%
Turchia.....	41.073.478	38.453.714	-6,4%	26.689.573	42.892.857	+60,7%
Austria.....	50.335.534	40.840.981	-18,9%	37.292.635	41.779.146	+12,0%
Grecia.....	6.021.950	6.059.237	+0,6%	36.431.986	39.701.545	+9,0%
Romania.....	16.341.608	17.061.829	+4,4%	29.920.544	39.209.062	+31,0%
Giappone.....	1.177.060	1.459.217	+24,0%	20.892.640	36.936.538	+76,8%
Svizzera.....	3.024.580	3.227.842	+6,7%	30.423.562	35.539.480	+16,8%
Svezia.....	5.947.953	5.042.550	-15,2%	28.445.776	35.060.002	+23,3%
Arabia Saudita.....	0	10.054	-	37.273.107	34.214.331	-8,2%
Emirati Arabi Uniti.....	525.604	247.796	-52,9%	29.817.427	27.289.865	-8,5%
Slovacchia.....	9.396.648	11.255.876	+19,8%	24.678.560	25.788.546	+4,5%
Ucraina.....	5.590.808	4.076.706	-27,1%	25.251.157	25.432.046	+0,7%
Canada.....	183.603	427.352	+132,8%	20.709.383	24.645.926	+19,0%
Cipro.....	839.184	1.057.093	+26,0%	20.415.613	24.625.254	+20,6%
Croazia.....	3.088.835	2.846.041	-7,9%	20.795.402	23.776.826	+14,3%
Bosnia-Erzegovina.....	27.643.765	23.107.984	-16,4%	22.741.994	22.826.331	+0,4%
Australia.....	389.685	845.823	+117,1%	22.510.160	22.670.683	+0,7%
Bulgaria.....	4.758.682	5.863.203	+23,2%	20.911.659	21.193.315	+1,3%
Portogallo.....	14.207.992	20.252.718	+42,5%	15.768.881	21.146.370	+34,1%
Slovenia.....	5.078.769	3.482.352	-31,4%	18.402.004	21.025.059	+14,3%
Ungheria.....	10.821.864	8.744.160	-19,2%	16.077.612	20.060.042	+24,8%
Corea del Sud.....	2.183.109	2.721.585	+24,7%	15.156.980	19.959.609	+31,7%
Isole Vergini Britann. e Mont.	0	0	-	31.509.359	17.975.123	-43,0%
Danimarca.....	5.926.816	6.514.742	+9,9%	16.470.478	17.680.536	+7,3%
Malta.....	33.437	181.125	+441,7%	16.799.893	16.658.665	-0,8%
Israele.....	75.192	88.651	+17,9%	11.731.699	13.133.534	+11,9%
Egitto.....	1.317.050	8.893.851	+575,3%	14.507.665	12.596.742	-13,2%
Messico.....	278.840	123.389	-55,7%	8.800.346	11.990.855	+36,3%
Algeria.....	0	1.864	-	12.769.076	10.642.538	-16,7%
Kazakistan.....	0	0	-	8.394.230	10.583.014	+26,1%
Malaysia.....	3.718.381	5.890.816	+58,4%	12.902.121	9.859.239	-23,6%
Isole Cayman.....	0	0	-	25.510.577	9.777.818	-61,7%
Serbia.....	877.497	1.150.304	+31,1%	8.455.885	9.425.373	+11,5%
Finlandia.....	1.275.423	1.643.016	+28,8%	7.394.898	8.783.379	+18,8%
Singapore.....	8.840	24.637	+178,7%	5.565.839	8.317.710	+49,4%
Libano.....	10.049	83.750	+733,4%	12.195.752	8.208.425	-32,7%
Brasile.....	588.013	1.132.297	+92,6%	8.524.920	8.187.277	-4,0%
India.....	44.399.084	38.014.332	-14,4%	5.432.129	7.957.414	+46,5%
Georgia.....	0	0	-	5.717.852	7.610.061	+33,1%
Nuova Zelanda.....	1.249.402	1.046.730	-16,2%	3.912.178	7.290.326	+86,3%
Estonia.....	175	2.185	+1.148,6%	5.990.651	7.280.786	+21,5%
Norvegia.....	16.894	12.717	-24,7%	4.090.219	7.256.367	+77,4%
Repubblica Sudafricana.....	2.410.281	3.377.236	+40,1%	7.874.809	7.244.045	-8,0%
Albania.....	3.803.476	3.109.027	-18,3%	6.620.185	7.171.945	+8,3%
Vietnam.....	11.430.342	17.421.159	+52,4%	8.021.596	6.625.406	-17,4%
Argentina.....	4.011.158	3.915.768	-2,4%	5.398.376	5.911.234	+9,5%
Tunisia.....	2.975.589	3.550.145	+19,3%	7.614.300	5.838.765	-23,3%
Qatar.....	2.650	5.885	+122,1%	11.370.577	5.825.082	-48,8%
Irlanda.....	3.964.993	2.442.034	-38,4%	5.410.066	5.626.421	+4,0%
Mongolia.....	0	228.043	-	5.167.563	5.555.851	+7,5%

TAB. CE.02.41 - Paesi classificati per valore decrescente dell'export 2017
Rimini - Anni 2016 e 2017 - valori in euro

	Import 2016	Import 2017	Variazione import 2017/16	Export 2016	Export 2017	Variazione export 2017/16
Lituania.....	500.298	1.011.656	+102,2%	5.506.825	5.548.349	+0,8%
Taiwan.....	9.584.662	9.866.845	+2,9%	3.903.566	5.476.764	+40,3%
Lettonia.....	34.139	165.106	+383,6%	4.245.705	5.435.862	+28,0%
Iran.....	2.093	190.492	+9.001,4%	3.015.438	4.959.087	+64,5%
Cuba.....	17.451	7.274	-58,3%	6.959.303	4.725.976	-32,1%
Giordania.....	16.003	1.309	-91,8%	5.508.538	4.704.490	-14,6%
Cile.....	850.078	3.190.058	+275,3%	4.564.871	4.397.032	-3,7%
Kuwait.....	0	3.083	-	5.222.257	4.119.334	-21,1%
Azerbaigian.....	19.209	0	-100,0%	3.707.301	4.087.030	+10,2%
Marocco.....	8.686.583	8.890.252	+2,3%	4.545.577	3.787.562	-16,7%
Tailandia.....	10.579.669	9.897.947	-6,4%	3.003.001	3.594.223	+19,7%
Indonesia.....	2.466.223	5.362.326	+117,4%	4.391.715	3.583.246	-18,4%
Perù.....	107.988	320.921	+197,2%	1.266.224	3.165.268	+150,0%
Etiopia.....	267.306	1.095.809	+309,9%	1.626.710	3.091.474	+90,0%
Bielorussia.....	123.589	15.681	-87,3%	3.690.693	3.041.282	-17,6%
Bahrein.....	51.574	1.871	-96,4%	2.300.114	2.947.108	+28,1%
Uzbekistan.....	0	0	-	3.473.527	2.821.236	-18,8%
Colombia.....	8.438	6.045	-28,4%	1.508.161	2.170.292	+43,9%
Iraq.....	11.226	0	-100,0%	3.677.134	2.162.668	-41,2%
Lussemburgo.....	128.327	99.868	-22,2%	2.074.109	2.090.767	+0,8%
Pakistan.....	8.635.332	8.460.043	-2,0%	986.103	1.885.214	+91,2%
Montenegro.....	0	7.392	-	1.512.519	1.825.004	+20,7%
Filippine.....	561.079	403.970	-28,0%	1.678.144	1.824.576	+8,7%
Gibilterra.....	0	2.380	-	13.946	1.734.930	+12.340,3%
Moldavia.....	113.279	233.752	+106,4%	1.488.824	1.702.515	+14,4%
Bangladesh.....	45.822.300	72.287.261	+57,8%	374.565	1.667.809	+345,3%
Nigeria.....	10.373	4.829	-53,4%	4.682.910	1.621.394	-65,4%
Macao.....	6.502	9.347	+43,8%	2.467.277	1.562.481	-36,7%
Macedonia.....	629.905	53.195	-91,6%	757.495	1.269.764	+67,6%
Kenia.....	0	631.258	-	401.098	1.242.009	+209,7%
Ecuador.....	6.745.873	6.005.444	-11,0%	834.768	1.217.169	+45,8%
Dominica.....	0	0	-	6.265.017	1.118.483	-82,1%
Kosovo.....	135.094	36.450	-73,0%	573.676	1.068.491	+86,3%
Cisgiordania/striscia di Gaza.....	0	0	-	579.824	951.015	+64,0%
Oman.....	3.993.250	2.673.860	-33,0%	784.424	941.035	+20,0%
Camerun.....	991.799	805.921	-18,7%	1.311.574	936.465	-28,6%
Islanda.....	0	11.696	-	625.257	919.157	+47,0%
Kirghizistan.....	0	0	-	1.749.835	853.322	-51,2%
Panama.....	0	6.100	-	9.492.556	773.890	-91,8%
Sri Lanka.....	0	0	-	753.451	671.128	-10,9%
Armenia.....	0	0	-	169.932	654.520	+285,2%
Angola.....	0	0	-	1.616.752	610.419	-62,2%
Sudan.....	0	0	-	767.482	595.992	-22,3%
Senegal.....	3.145	751.844	+23.806,0%	746.630	557.970	-25,3%
Libia.....	0	0	-	678.308	507.197	-25,2%
Uruguay.....	0	5.121	-	546.895	490.739	-10,3%
Ghana.....	0	658.937	-	881.674	478.770	-45,7%
Myanmar.....	161.831	1.524.627	+842,1%	317.110	448.410	+41,4%
Paraguay.....	0	0	-	41.618	440.243	+957,8%
Provviste e dotazioni di bord.....	0	0	-	9.295	429.706	+4.523,0%
Zambia.....	0	0	-	144.343	386.315	+167,6%
Uganda.....	224.228	248.526	+10,8%	326.801	359.167	+9,9%
Bolivia.....	0	0	-	220.699	336.643	+52,5%
Tagikistan.....	0	0	-	5.185	327.003	+6.206,7%
Costarica.....	0	0	-	174.867	324.874	+85,8%
Maurizio.....	0	0	-	197.422	281.715	+42,7%
Turkmenistan.....	0	0	-	42.726	273.657	+540,5%
Provviste e dotazioni di bord.....	0	0	-	59.887	263.591	+340,1%
Mozambico.....	302.282	0	-100,0%	9.627	243.125	+2.425,4%
Repubblica Dominicana.....	0	0	-	563.433	233.712	-58,5%
Nuova Caledonia e dipendenze.....	0	11.889	-	86.587	221.605	+155,9%

TAB. CE.02.41 - Paesi classificati per valore decrescente dell'export 2017
Rimini - Anni 2016 e 2017 - valori in euro

	Import 2016	Import 2017	Variazione import 2017/16	Export 2016	Export 2017	Variazione export 2017/16
Guatemala.....	3.953	0	-100,0%	577.481	204.896	-64,5%
Cambogia.....	1.960.549	2.485.606	+26,8%	350.523	192.435	-45,1%
Venezuela.....	0	0	-	324.282	188.889	-41,8%
Madagascar.....	8.352	0	-100,0%	244.186	185.187	-24,2%
Congo (Repubblica).....	0	0	-	499.447	161.141	-67,7%
Maldive.....	1.386	0	-100,0%	95.859	160.380	+67,3%
Bahamas.....	0	0	-	32.432	148.875	+359,0%
Bhutan.....	0	0	-	0	148.372	-
Afganistan.....	0	0	-	136.000	136.000	+0,0%
Guyana.....	0	0	-	8.749	128.215	+1.365,5%
Costa d'Avorio.....	327.046	8.254	-97,5%	1.825.896	107.688	-94,1%
Gibuti.....	0	0	-	54.269	98.215	+81,0%
Zimbabwe.....	0	0	-	32.750	97.082	+196,4%
Seychelles e dipendenze.....	0	0	-	169.405	92.807	-45,2%
Andorra.....	14.469	0	-100,0%	81.742	91.960	+12,5%
Tanzania.....	749.465	2.022.796	+169,9%	324.101	91.066	-71,9%
El Salvador.....	4.456	0	-100,0%	261.031	74.270	-71,5%
Congo (Rep. Dem. Ex Zaire).....	0	0	-	44.082	74.220	+68,4%
Nicaragua.....	93.519	0	-100,0%	210.811	73.776	-65,0%
Polinesia Francese.....	0	0	-	60.754	64.702	+6,5%
Namibia.....	979.430	2.532.390	+158,6%	117.322	64.093	-45,4%
Somalia.....	0	0	-	0	62.379	-
Guinea.....	0	0	-	77.272	61.381	-20,6%
Capo Verde.....	0	0	-	112.556	56.180	-50,1%
Sierra Leone.....	0	0	-	134.135	50.298	-62,5%
Mali.....	0	0	-	114.098	50.135	-56,1%
Honduras.....	0	0	-	7.332	48.917	+567,2%
Papuasias-Nuova Guinea.....	0	0	-	117.839	47.912	-59,3%
Siria.....	0	0	-	11.723	43.181	+268,3%
Laos.....	0	0	-	14.184	39.743	+180,2%
Togo.....	0	0	-	68.259	38.500	-43,6%
Gabon.....	0	0	-	30.456	34.436	+13,1%
Liberia.....	0	0	-	20.486	33.489	+63,5%
Isole Faeroer.....	0	0	-	149.122	32.041	-78,5%
Trinidad e Tobago.....	0	0	-	4.187	30.530	+629,2%
Haiti.....	0	0	-	13.545	28.341	+109,2%
Mauritania.....	112.050	0	-100,0%	39.570	28.184	-28,8%
Ciad.....	0	2.043	-	0	25.929	-
Giamaica.....	0	0	-	60.780	22.382	-63,2%
Benin.....	0	0	-	0	21.475	-
Bermuda.....	0	0	-	3.309	18.249	+451,5%
Repubblica Centrafricana.....	0	0	-	0	17.479	-
Suriname.....	0	0	-	22.901	16.577	-27,6%
Ceuta.....	0	0	-	18.648	15.739	-15,6%
Belize.....	0	1.416	-	502.999	11.545	-97,7%
Santa Lucia.....	0	0	-	2.620	10.880	+315,3%
Burkina-Faso.....	158.366	169.425	+7,0%	9.389	9.405	+0,2%
Botswana.....	0	0	-	488.170	7.812	-98,4%
Malawi.....	0	0	-	0	7.628	-
Aruba.....	0	0	-	3.334	6.585	+97,5%
Guam.....	1.517	0	-100,0%	14.378	6.541	-54,5%
Paesi e territori non determi.	0	5.078	-	1.708	6.424	+276,1%
Barbados.....	0	0	-	8.904	5.946	-33,2%
Liechtenstein.....	0	0	-	952.447	5.816	-99,4%
Yemen.....	0	0	-	105.249	4.113	-96,1%
Vanuatu.....	0	0	-	0	2.442	-
San Vincenzo.....	0	0	-	1.719	1.469	-14,5%
Antigua e Barbuda.....	0	0	-	18.134	1.259	-93,1%
Nepal.....	76.783	21.574	-71,9%	5.356	0	-100,0%
Isole Marshall.....	0	1.910	-	0	0	-
Paesi e territori non specifi.	0	0	-	0	0	-

TAB. CE.02.41 - Paesi classificati per valore decrescente dell'export 2017
Rimini - Anni 2016 e 2017 - valori in euro

	Import 2016	Import 2017	Variazione import 2017/16	Export 2016	Export 2017	Variazione export 2017/16
Città del Vaticano.....	0	0	-	0	0	-
San Marino.....	0	0	-	0	0	-
Serbia e Montenegro.....	0	0	-	0	0	-
Monaco.....	0	0	-	0	0	-
Melilla.....	0	0	-	51.221	0	-100,0%
Sud Sudan.....	0	0	-	5.956	0	-100,0%
Niger.....	0	0	-	29.863	0	-100,0%
Gambia.....	0	0	-	0	0	-
Guinea-Bissau.....	0	0	-	0	0	-
Guinea Equatoriale.....	0	0	-	2.500	0	-100,0%
São Tomè e Principe.....	0	0	-	0	0	-
Ruanda.....	0	0	-	100.968	0	-100,0%
Burundi.....	0	0	-	0	0	-
Sant'Elena e dipendenze.....	0	0	-	0	0	-
Eritrea.....	0	0	-	1.840	0	-100,0%
Territ. Britannico dell'Oc. I.	0	0	-	0	0	-
Comore.....	0	0	-	0	0	-
Mayotte.....	0	0	-	0	0	-
Swaziland.....	0	0	-	0	0	-
Lesotho.....	0	0	-	0	0	-
Groenlandia.....	0	0	-	0	0	-
S. Pierre e Miquelon.....	0	0	-	0	0	-
Anguilla.....	0	0	-	0	0	-
Saint Kitts (Christopher) e N.	0	0	-	6.881	0	-100,0%
Isole Turks e Caicos.....	0	0	-	14.875	0	-100,0%
Isole Vergini USA.....	0	0	-	0	0	-
Guadalupa.....	0	0	-	0	0	-
Martinica.....	0	0	-	0	0	-
Saint Barthélemy.....	0	0	-	18.804	0	-100,0%
Montserrat.....	0	0	-	0	0	-
Grenada.....	0	0	-	0	0	-
Curacao.....	0	0	-	0	0	-
Bonaire, Sint Eustatius e Saba.....	0	0	-	0	0	-
Antille Olandesi.....	0	0	-	0	0	-
Sint Maarten.....	0	0	-	580.481	0	-100,0%
Guyana francese.....	0	0	-	0	0	-
Isole Falkland.....	0	0	-	0	0	-
Timor Est.....	0	0	-	0	0	-
Brunei.....	0	0	-	3.315	0	-100,0%
Corea del Nord.....	0	0	-	0	0	-
Oceania Australiana.....	0	0	-	0	0	-
Nauru.....	0	0	-	0	0	-
Isole Salomone.....	0	0	-	0	0	-
Tuvalu.....	0	0	-	0	0	-
Oceania Americana.....	0	0	-	0	0	-
Isole Wallis e Futuna.....	0	0	-	0	0	-
Kiribati.....	0	0	-	0	0	-
Pitcairn.....	0	0	-	0	0	-
Oceania Neo-Zelandese.....	0	0	-	0	0	-
Figi.....	0	0	-	31.245	0	-100,0%
Tonga.....	0	0	-	0	0	-
Samoa Occidentali.....	0	0	-	0	0	-
Marianne Settentrionali.....	0	0	-	0	0	-
Federazione Stati Micronesia.....	0	0	-	0	0	-
Palau.....	0	0	-	0	0	-
Samoa Americane.....	0	0	-	0	0	-
Isole minori lontane degli US.....	0	0	-	0	0	-
Isola Cocos.....	0	0	-	0	0	-
Isola Christmas.....	0	0	-	0	0	-
Isole Mc Donald.....	0	0	-	0	0	-
Isole Norfolk.....	0	0	-	0	0	-

TAB. CE.02.41 - Paesi classificati per valore decrescente dell'export 2017
 Rimini - Anni 2016 e 2017 - valori in euro

	Import 2016	Import 2017	Variazione import 2017/16	Export 2016	Export 2017	Variazione export 2017/16
Isole Cook.....	0	0	-	0	0	-
Isole Niue.....	0	0	-	0	0	-
Isole Tokelau.....	0	0	-	0	0	-
Regioni Polari.....	0	0	-	0	0	-
Antartide.....	0	0	-	0	0	-
Isola Bouvet.....	0	0	-	0	0	-
Georgia del sud, Sandwich.....	0	0	-	0	0	-
Terre Australi francesi.....	0	0	-	0	0	-
Provviste e dotazioni di bordo.....	0	0	-	0	0	-
Paesi e territori non determi.	0	0	-	0	0	-
Paesi e territori non determi.	0	0	-	0	0	-
Punti e depositi franchi.....	0	0	-	0	0	-
Paesi e territori non specifi.	0	0	-	0	0	-
Paesi e territori non specifi.	0	0	-	0	0	-
Tutti i paesi.....	861.996.586	936.101.989	+8,6%	2.145.348.534	2.337.879.175	+9,0%

Fonte: Coeweb - ISTAT

Elaborazione: SIMET - Camera di commercio della Romagna - Forlì-Cesena e Rimini

Analisi dei principali prodotti importati ed esportati della provincia di Rimini

Primi 10 prodotti importati ed esportati della provincia di Rimini

TAB. CE.02.50.01 - Provenienza delle importazioni per area geografica - Articoli di abbigliamento, escluso l'abbigliamento in pelliccia
Rimini - Anni 2016 e 2017 - valori in euro

	Import 2016	Import 2017	Variazione import 2017/16	Indice di composizione import 2017
Asia Centrale.....	48.748.820	67.961.200	+39,4%	40,2%
Unione Europea a 28.....	30.883.936	37.159.511	+20,3%	22,0%
Altri Paesi d'Europa.....	37.619.035	30.715.697	-18,4%	18,2%
Asia Orientale.....	17.806.894	21.770.918	+22,3%	12,9%
Africa Settentrionale.....	3.987.244	9.888.361	+148,0%	5,8%
Altri Paesi Africani.....	267.306	1.095.809	+309,9%	0,6%
America Settentrionale.....	219.756	466.533	+112,3%	0,3%
Medio Oriente.....	15.307	45.159	+195,0%	0,0%
Oceania.....	13.256	14.903	+12,4%	0,0%
America Centro-Meridionale.....	4.661	3.326	-28,6%	0,0%
Altre destinazioni.....	0	0	-	-
Tutti i paesi.....	139.566.215	169.121.417	+21,2%	100,0%

Fonte: Coeweb - ISTAT

Elaborazione: SIMET - Camera di commercio della Romagna - Forlì-Cesena e Rimini

TAB. CE.02.50.02 - Provenienza delle importazioni per paese - Articoli di abbigliamento, escluso l'abbigliamento in pelliccia
Rimini - Anni 2016 e 2017 - valori in euro

	Import 2016	Import 2017	Variazione import 2017/16	Indice di composizione import 2017
Bangladesh.....	34.419.220	57.577.248	+67,3%	34,0%
Bosnia-Erzegovina.....	27.460.014	22.894.743	-16,6%	13,5%
Cina.....	12.946.555	13.412.756	+3,6%	7,9%
Francia.....	8.280.430	7.734.595	-6,6%	4,6%
Turchia.....	9.081.931	7.161.220	-21,1%	4,2%
Portogallo.....	2.861.457	7.015.620	+145,2%	4,1%
Egitto.....	475.916	6.230.200	+1.209,1%	3,7%
Pakistan.....	7.475.253	5.843.386	-21,8%	3,5%
India.....	6.823.207	4.537.745	-33,5%	2,7%
Vietnam.....	2.546.374	4.480.740	+76,0%	2,6%
Ungheria.....	4.107.986	4.156.405	+1,2%	2,5%
Paesi Bassi.....	3.677.638	3.337.381	-9,3%	2,0%
Romania.....	2.077.858	2.709.471	+30,4%	1,6%
Tunisia.....	2.022.470	2.527.885	+25,0%	1,5%
Spagna.....	2.497.113	2.398.206	-4,0%	1,4%
Cambogia.....	1.693.582	2.110.075	+24,6%	1,2%
Bulgaria.....	1.427.894	1.992.433	+39,5%	1,2%
Regno Unito.....	1.400.144	1.541.805	+10,1%	0,9%
Greca.....	543.598	1.421.279	+161,5%	0,8%
Germania.....	1.114.915	1.322.063	+18,6%	0,8%
Top20 import.....	132.933.555	160.405.256	+20,7%	94,8%
Altre destinazioni.....	6.632.660	8.716.161	+31,4%	5,2%
Tutti i paesi.....	139.566.215	169.121.417	+21,2%	100,0%

Fonte: Coeweb - ISTAT

Elaborazione: SIMET - Camera di commercio della Romagna - Forlì-Cesena e Rimini

TAB. CE.02.51.01 - Provenienza delle importazioni per area geografica - Pesce, crostacei e molluschi lavorati e conservati

Rimini - Anni 2016 e 2017 - valori in euro

	Import 2016	Import 2017	Variazione import 2017/16	Indice di composizione import 2017
Unione Europea a 28.....	32.737.734	30.519.471	-6,8%	30,2%
Asia Orientale.....	15.382.104	18.574.940	+20,8%	18,4%
Asia Centrale.....	18.237.943	16.139.197	-11,5%	16,0%
Altri Paesi Africani.....	4.426.077	9.531.883	+115,4%	9,4%
Africa Settentrionale.....	7.807.571	7.882.160	+1,0%	7,8%
Altri Paesi d'Europa.....	6.608.070	7.543.434	+14,2%	7,5%
America Centro-Meridionale.....	7.756.286	7.341.335	-5,3%	7,3%
Medio Oriente.....	3.986.886	2.659.338	-33,3%	2,6%
Oceania.....	1.054.734	891.458	-15,5%	0,9%
America Settentrionale.....	0	67.077	-	0,1%
Altre destinazioni.....	0	0	-	-
Tutti i paesi.....	97.997.405	101.150.293	+3,2%	100,0%

Fonte: Coeweb - ISTAT

Elaborazione: SIMET - Camera di commercio della Romagna - Forlì-Cesena e Rimini

TAB. CE.02.51.02 - Provenienza delle importazioni per paese - Pesce, crostacei e molluschi lavorati e conservati

Rimini - Anni 2016 e 2017 - valori in euro

	Import 2016	Import 2017	Variazione import 2017/16	Indice di composizione import 2017
India.....	18.237.943	16.139.197	-11,5%	16,0%
Spagna.....	14.123.747	14.834.454	+5,0%	14,7%
Marocco.....	7.173.991	7.715.274	+7,5%	7,6%
Ecuador.....	6.745.873	6.005.444	-11,0%	5,9%
Turchia.....	4.185.818	5.851.268	+39,8%	5,8%
Cina.....	3.818.674	5.184.666	+35,8%	5,1%
Portogallo.....	3.244.118	4.825.003	+48,7%	4,8%
Indonesia.....	1.963.940	4.704.379	+139,5%	4,7%
Tailandia.....	4.718.182	4.041.429	-14,3%	4,0%
Repubblica Sudafricana.....	2.391.332	3.366.422	+40,8%	3,3%
Paesi Bassi.....	4.582.354	3.075.138	-32,9%	3,0%
Vietnam.....	2.699.797	2.871.320	+6,4%	2,8%
Oman.....	3.986.886	2.659.338	-33,3%	2,6%
Namibia.....	979.430	2.532.390	+158,6%	2,5%
Danimarca.....	3.085.165	2.363.097	-23,4%	2,3%
Tanzania.....	719.037	2.018.289	+180,7%	2,0%
Albania.....	2.422.252	1.692.166	-30,1%	1,7%
Regno Unito.....	1.916.202	1.247.173	-34,9%	1,2%
Corea del Sud.....	706.696	1.152.219	+63,0%	1,1%
Irlanda.....	2.278.022	1.019.683	-55,2%	1,0%
Top20 import.....	89.979.459	93.298.349	+3,7%	92,2%
Altre destinazioni.....	8.017.946	7.851.944	-2,1%	7,8%
Tutti i paesi.....	97.997.405	101.150.293	+3,2%	100,0%

Fonte: Coeweb - ISTAT

Elaborazione: SIMET - Camera di commercio della Romagna - Forlì-Cesena e Rimini

TAB. CE.02.52.01 - Provenienza delle importazioni per area geografica - Altri prodotti in metallo
Rimini - Anni 2016 e 2017 - valori in euro

	Import 2016	Import 2017	Variazione import 2017/16	Indice di composizione import 2017
Asia Orientale.....	25.398.318	44.323.748	+74,5%	68,5%
Asia Centrale.....	14.152.339	12.792.267	-9,6%	19,8%
Unione Europea a 28.....	4.232.701	5.204.906	+23,0%	8,0%
Altri Paesi d'Europa.....	2.031.309	2.096.182	+3,2%	3,2%
Oceania.....	282.620	258.530	-8,5%	0,4%
America Settentrionale.....	85.570	32.421	-62,1%	0,1%
Medio Oriente.....	1.395	7.079	+407,5%	0,0%
America Centro-Meridionale.....	1.715	2.497	+45,6%	0,0%
Altri Paesi Africani.....	0	2.043	-	0,0%
Africa Settentrionale.....	10.097	0	-100,0%	0,0%
Altre destinazioni.....	0	0	-	-
Tutti i paesi.....	46.196.064	64.719.673	+40,1%	100,0%

Fonte: Coeweb - ISTAT

Elaborazione: SIMET - Camera di commercio della Romagna - Forlì-Cesena e Rimini

TAB. CE.02.52.02 - Provenienza delle importazioni per paese - Altri prodotti in metallo
Rimini - Anni 2016 e 2017 - valori in euro

	Import 2016	Import 2017	Variazione import 2017/16	Indice di composizione import 2017
Cina.....	11.405.079	23.220.366	+103,6%	35,9%
India.....	14.145.114	12.790.252	-9,6%	19,8%
Malaysia.....	2.654.662	5.502.024	+107,3%	8,5%
Vietnam.....	3.376.698	5.447.828	+61,3%	8,4%
Tailandia.....	5.299.367	4.988.337	-5,9%	7,7%
Taiwan.....	2.021.545	4.401.467	+117,7%	6,8%
Svizzera.....	1.629.239	1.658.093	+1,8%	2,6%
Germania.....	1.650.530	1.285.095	-22,1%	2,0%
Francia.....	600.777	1.259.491	+109,6%	1,9%
Belgio.....	481.668	997.549	+107,1%	1,5%
Spagna.....	507.241	561.771	+10,8%	0,9%
Indonesia.....	209.863	435.901	+107,7%	0,7%
Romania.....	289.190	332.366	+14,9%	0,5%
Filippine.....	417.544	312.598	-25,1%	0,5%
Australia.....	282.620	258.530	-8,5%	0,4%
Turchia.....	103.875	257.570	+148,0%	0,4%
Paesi Bassi.....	258.745	233.462	-9,8%	0,4%
Albania.....	294.772	176.886	-40,0%	0,3%
Austria.....	35.199	164.810	+368,2%	0,3%
Regno Unito.....	196.414	159.649	-18,7%	0,2%
Top20 import.....	45.860.142	64.444.045	+40,5%	99,6%
Altre destinazioni.....	335.922	275.628	-17,9%	0,4%
Tutti i paesi.....	46.196.064	64.719.673	+40,1%	100,0%

Fonte: Coeweb - ISTAT

Elaborazione: SIMET - Camera di commercio della Romagna - Forlì-Cesena e Rimini

TAB. CE.02.53.01 - Provenienza delle importazioni per area geografica - Autoveicoli
Rimini - Anni 2016 e 2017 - valori in euro

	Import 2016	Import 2017	Variazione import 2017/16	Indice di composizione import 2017
Unione Europea a 28.....	46.970.945	43.804.638	-6,7%	98,7%
Altri Paesi d'Europa.....	353.511	520.089	+47,1%	1,2%
America Settentrionale.....	0	22.304	-	0,1%
Asia Orientale.....	20.888	19.258	-7,8%	0,0%
Africa Settentrionale.....	0	0	-	0,0%
Altri Paesi Africani.....	0	0	-	0,0%
America Centro-Meridionale.....	54.915	0	-100,0%	0,0%
Medio Oriente.....	0	0	-	0,0%
Asia Centrale.....	0	0	-	-
Oceania.....	0	0	-	-
Altre destinazioni.....	0	0	-	-
Tutti i paesi.....	47.400.259	44.366.289	-6,4%	100,0%

Fonte: Coeweb - ISTAT

Elaborazione: SIMET - Camera di commercio della Romagna - Forlì-Cesena e Rimini

TAB. CE.02.53.02 - Provenienza delle importazioni per paese - Autoveicoli
Rimini - Anni 2016 e 2017 - valori in euro

	Import 2016	Import 2017	Variazione import 2017/16	Indice di composizione import 2017
Paesi Bassi.....	18.599.836	14.970.810	-19,5%	33,7%
Spagna.....	15.117.191	7.700.845	-49,1%	17,4%
Germania.....	2.714.426	6.284.720	+131,5%	14,2%
Belgio.....	3.349.056	6.054.786	+80,8%	13,6%
Romania.....	2.691.089	3.757.108	+39,6%	8,5%
Francia.....	1.650.541	2.189.970	+32,7%	4,9%
Rep. Ceca.....	1.621.695	1.332.157	-17,9%	3,0%
Regno Unito.....	741.173	1.082.646	+46,1%	2,4%
Serbia.....	243.180	518.122	+113,1%	1,2%
Bulgaria.....	332.845	193.643	-41,8%	0,4%
Austria.....	44.091	110.871	+151,5%	0,2%
Polonia.....	70.767	60.007	-15,2%	0,1%
Portogallo.....	38.235	38.805	+1,5%	0,1%
Lussemburgo.....	0	24.270	-	0,1%
Stati Uniti d'America.....	0	22.304	-	0,1%
Cina.....	5.969	19.258	+222,6%	0,0%
Slovacchia.....	0	4.000	-	0,0%
Svizzera.....	79.932	1.967	-97,5%	0,0%
Finlandia.....	0	0	-	0,0%
Estonia.....	0	0	-	0,0%
Top20 import.....	47.300.026	44.366.289	-6,2%	100,0%
Altre destinazioni.....	100.233	0	-100,0%	0,0%
Tutti i paesi.....	47.400.259	44.366.289	-6,4%	100,0%

Fonte: Coeweb - ISTAT

Elaborazione: SIMET - Camera di commercio della Romagna - Forlì-Cesena e Rimini

TAB. CE.02.54.01 - Provenienza delle importazioni per area geografica - Macchine di impiego generale
Rimini - Anni 2016 e 2017 - valori in euro

	Import 2016	Import 2017	Variazione import 2017/16	Indice di composizione import 2017
Unione Europea a 28.....	19.390.509	25.200.065	+30,0%	73,9%
Asia Orientale.....	5.451.291	6.290.964	+15,4%	18,4%
America Settentrionale.....	1.758.460	2.583.217	+46,9%	7,6%
Altri Paesi d'Europa.....	16.724	35.999	+115,3%	0,1%
America Centro-Meridionale.....	1.462	3.181	+117,6%	0,0%
Oceania.....	1.086	1.910	+75,9%	0,0%
Africa Settentrionale.....	19.055	0	-100,0%	0,0%
Altri Paesi Africani.....	0	0	-	0,0%
Medio Oriente.....	2.365	0	-100,0%	0,0%
Asia Centrale.....	0	0	-	0,0%
Altre destinazioni.....	0	0	-	-
Tutti i paesi.....	26.640.952	34.115.336	+28,1%	100,0%

Fonte: Coeweb - ISTAT

Elaborazione: SIMET - Camera di commercio della Romagna - Forlì-Cesena e Rimini

TAB. CE.02.54.02 - Provenienza delle importazioni per paese - Macchine di impiego generale
Rimini - Anni 2016 e 2017 - valori in euro

	Import 2016	Import 2017	Variazione import 2017/16	Indice di composizione import 2017
Germania.....	6.532.885	9.916.544	+51,8%	29,1%
Slovacchia.....	7.274.344	8.596.013	+18,2%	25,2%
Cina.....	5.162.093	5.928.513	+14,8%	17,4%
Stati Uniti d'America.....	1.758.460	2.568.154	+46,0%	7,5%
Francia.....	2.415.265	2.374.395	-1,7%	7,0%
Danimarca.....	943.634	1.193.983	+26,5%	3,5%
Paesi Bassi.....	305.473	522.961	+71,2%	1,5%
Spagna.....	81.782	447.984	+447,8%	1,3%
Ungheria.....	453.646	439.061	-3,2%	1,3%
Irlanda.....	319.394	379.499	+18,8%	1,1%
Belgio.....	317.288	358.871	+13,1%	1,1%
Lituania.....	0	308.321	-	0,9%
Taiwan.....	265.314	299.758	+13,0%	0,9%
Regno Unito.....	183.077	245.842	+34,3%	0,7%
Austria.....	144.470	148.677	+2,9%	0,4%
Rep. Ceca.....	161.595	134.678	-16,7%	0,4%
Polonia.....	127.189	85.090	-33,1%	0,2%
Giappone.....	19.698	34.097	+73,1%	0,1%
Corea del Sud.....	4.186	27.293	+552,0%	0,1%
Svezia.....	26.493	25.295	-4,5%	0,1%
Top20 import.....	26.496.286	34.035.029	+28,5%	99,8%
Altre destinazioni.....	144.666	80.307	-44,5%	0,2%
Tutti i paesi.....	26.640.952	34.115.336	+28,1%	100,0%

Fonte: Coeweb - ISTAT

Elaborazione: SIMET - Camera di commercio della Romagna - Forlì-Cesena e Rimini

TAB. CE.02.55.01 - Provenienza delle importazioni per area geografica - Articoli di maglieria
Rimini - Anni 2016 e 2017 - valori in euro

	Import 2016	Import 2017	Variazione import 2017/16	Indice di composizione import 2017
Asia Centrale.....	11.931.617	16.867.427	+41,4%	50,7%
Unione Europea a 28.....	6.674.275	7.457.523	+11,7%	22,4%
Asia Orientale.....	4.143.727	4.068.619	-1,8%	12,2%
Altri Paesi d'Europa.....	5.088.680	2.503.073	-50,8%	7,5%
Africa Settentrionale.....	309.003	2.302.799	+645,2%	6,9%
Medio Oriente.....	1.803	62.247	+3.352,4%	0,2%
America Settentrionale.....	10.744	22.755	+111,8%	0,1%
Oceania.....	0	1.540	-	0,0%
Altri Paesi Africani.....	0	0	-	0,0%
America Centro-Meridionale.....	1.463	0	-100,0%	0,0%
Altre destinazioni.....	0	0	-	-
Tutti i paesi.....	28.161.312	33.285.983	+18,2%	100,0%

Fonte: Coeweb - ISTAT

Elaborazione: SIMET - Camera di commercio della Romagna - Forlì-Cesena e Rimini

TAB. CE.02.55.02 - Provenienza delle importazioni per paese - Articoli di maglieria
Rimini - Anni 2016 e 2017 - valori in euro

	Import 2016	Import 2017	Variazione import 2017/16	Indice di composizione import 2017
Bangladesh.....	11.146.115	14.632.566	+31,3%	44,0%
Cina.....	3.723.650	3.455.735	-7,2%	10,4%
Turchia.....	5.080.851	2.388.786	-53,0%	7,2%
Pakistan.....	754.833	2.198.824	+191,3%	6,6%
Francia.....	1.639.806	1.969.858	+20,1%	5,9%
Egitto.....	25.559	1.459.087	+5.608,7%	4,4%
Portogallo.....	530.269	1.243.439	+134,5%	3,7%
Romania.....	993.235	1.106.890	+11,4%	3,3%
Tunisia.....	269.883	799.010	+196,1%	2,4%
Croazia.....	607.666	647.211	+6,5%	1,9%
Ungheria.....	864.716	616.837	-28,7%	1,9%
Paesi Bassi.....	558.594	384.531	-31,2%	1,2%
Cambogia.....	259.396	375.531	+44,8%	1,1%
Spagna.....	379.411	338.936	-10,7%	1,0%
Bulgaria.....	490.894	265.670	-45,9%	0,8%
Grecia.....	53.359	263.931	+394,6%	0,8%
Myanmar.....	0	228.561	-	0,7%
Germania.....	185.303	196.159	+5,9%	0,6%
Belgio.....	113.799	143.912	+26,5%	0,4%
Austria.....	176	128.560	+72.945,5%	0,4%
Top20 import.....	27.677.515	32.844.034	+18,7%	98,7%
Altre destinazioni.....	483.797	441.949	-8,6%	1,3%
Tutti i paesi.....	28.161.312	33.285.983	+18,2%	100,0%

Fonte: Coeweb - ISTAT

Elaborazione: SIMET - Camera di commercio della Romagna - Forlì-Cesena e Rimini

TAB. CE.02.56.01 - Provenienza delle importazioni per area geografica - Prodotti di colture permanenti
Rimini - Anni 2016 e 2017 - valori in euro

	Import 2016	Import 2017	Variazione import 2017/16	Indice di composizione import 2017
Unione Europea a 28.....	16.416.774	16.518.150	+0,6%	56,6%
Asia Orientale.....	2.272.387	4.159.042	+83,0%	14,2%
America Settentrionale.....	3.122.106	3.568.323	+14,3%	12,2%
America Centro-Meridionale.....	732.272	2.889.412	+294,6%	9,9%
Altri Paesi d'Europa.....	269.750	760.308	+181,9%	2,6%
Oceania.....	0	477.706	-	1,6%
Asia Centrale.....	598.897	455.154	-24,0%	1,6%
Altri Paesi Africani.....	787.694	169.425	-78,5%	0,6%
Medio Oriente.....	0	162.500	-	0,6%
Africa Settentrionale.....	13.680	47.213	+245,1%	0,2%
Altre destinazioni.....	0	0	-	-
Tutti i paesi.....	24.213.560	29.207.233	+20,6%	100,0%

Fonte: Coeweb - ISTAT

Elaborazione: SIMET - Camera di commercio della Romagna - Forlì-Cesena e Rimini

TAB. CE.02.56.02 - Provenienza delle importazioni per paese - Prodotti di colture permanenti
Rimini - Anni 2016 e 2017 - valori in euro

	Import 2016	Import 2017	Variazione import 2017/16	Indice di composizione import 2017
Belgio.....	4.076.887	5.743.513	+40,9%	19,7%
Spagna.....	3.729.091	5.184.174	+39,0%	17,7%
Vietnam.....	2.147.546	4.028.339	+87,6%	13,8%
Stati Uniti d'America.....	3.122.106	3.568.323	+14,3%	12,2%
Cile.....	592.038	2.757.445	+365,8%	9,4%
Germania.....	5.783.943	2.603.737	-55,0%	8,9%
Francia.....	1.529.078	1.492.862	-2,4%	5,1%
Paesi Bassi.....	781.023	817.657	+4,7%	2,8%
Ucraina.....	116.000	611.308	+427,0%	2,1%
Australia.....	0	477.706	-	1,6%
India.....	582.603	438.757	-24,7%	1,5%
Romania.....	239.020	285.483	+19,4%	1,0%
Regno Unito.....	102.689	203.487	+98,2%	0,7%
Portogallo.....	0	187.234	-	0,6%
Burkina-Faso.....	158.366	169.425	+7,0%	0,6%
Iran.....	0	162.500	-	0,6%
Argentina.....	133.122	130.483	-2,0%	0,4%
Moldavia.....	93.600	79.000	-15,6%	0,3%
Indonesia.....	62.540	75.993	+21,5%	0,3%
Turchia.....	60.150	70.000	+16,4%	0,2%
Top20 import.....	23.309.802	29.087.426	+24,8%	99,6%
Altre destinazioni.....	903.758	119.807	-86,7%	0,4%
Tutti i paesi.....	24.213.560	29.207.233	+20,6%	100,0%

Fonte: Coeweb - ISTAT

Elaborazione: SIMET - Camera di commercio della Romagna - Forlì-Cesena e Rimini

TAB. CE.02.57.01 - Provenienza delle importazioni per area geografica - Altre macchine di impiego generale
Rimini - Anni 2016 e 2017 - valori in euro

	Import 2016	Import 2017	Variazione import 2017/16	Indice di composizione import 2017
Asia Orientale.....	25.832.677	20.495.097	-20,7%	72,2%
Unione Europea a 28.....	8.166.644	6.836.013	-16,3%	24,1%
Altri Paesi d'Europa.....	238.761	659.851	+176,4%	2,3%
America Settentrionale.....	159.692	356.810	+123,4%	1,3%
Medio Oriente.....	17.239	13.773	-20,1%	0,0%
Asia Centrale.....	0	8.369	-	0,0%
America Centro-Meridionale.....	1.389	8.264	+495,0%	0,0%
Africa Settentrionale.....	8.903	0	-100,0%	0,0%
Altri Paesi Africani.....	0	0	-	0,0%
Oceania.....	8.545	0	-100,0%	0,0%
Altre destinazioni.....	0	0	-	-
Tutti i paesi.....	34.433.850	28.378.177	-17,6%	100,0%

Fonte: Coeweb - ISTAT

Elaborazione: SIMET - Camera di commercio della Romagna - Forlì-Cesena e Rimini

TAB. CE.02.57.02 - Provenienza delle importazioni per paese - Altre macchine di impiego generale
Rimini - Anni 2016 e 2017 - valori in euro

	Import 2016	Import 2017	Variazione import 2017/16	Indice di composizione import 2017
Cina.....	25.782.984	20.439.142	-20,7%	72,0%
Germania.....	2.975.169	3.416.029	+14,8%	12,0%
Romania.....	983.870	776.260	-21,1%	2,7%
Francia.....	441.944	567.233	+28,3%	2,0%
Svizzera.....	174.785	438.352	+150,8%	1,5%
Portogallo.....	454.355	392.702	-13,6%	1,4%
Stati Uniti d'America.....	159.692	355.505	+122,6%	1,3%
Belgio.....	623.879	281.640	-54,9%	1,0%
Regno Unito.....	225.910	281.359	+24,5%	1,0%
Spagna.....	251.385	240.595	-4,3%	0,8%
Rep. Ceca.....	243.022	238.589	-1,8%	0,8%
Paesi Bassi.....	220.549	173.412	-21,4%	0,6%
Turchia.....	55.976	154.495	+176,0%	0,5%
Ungheria.....	101.735	138.935	+36,6%	0,5%
Austria.....	176.838	121.059	-31,5%	0,4%
Svezia.....	276.210	88.249	-68,1%	0,3%
Polonia.....	22.415	71.693	+219,8%	0,3%
Russia.....	3.000	60.004	+1.900,1%	0,2%
Taiwan.....	43.351	26.667	-38,5%	0,1%
Vietnam.....	0	20.950	-	0,1%
Top20 import.....	33.217.069	28.282.870	-14,9%	99,7%
Altre destinazioni.....	1.216.781	95.307	-92,2%	0,3%
Tutti i paesi.....	34.433.850	28.378.177	-17,6%	100,0%

Fonte: Coeweb - ISTAT

Elaborazione: SIMET - Camera di commercio della Romagna - Forlì-Cesena e Rimini

TAB. CE.02.58.01 - Provenienza delle importazioni per area geografica - Apparecchi per uso domestico
Rimini - Anni 2016 e 2017 - valori in euro

	Import 2016	Import 2017	Variazione import 2017/16	Indice di composizione import 2017
Asia Orientale.....	20.508.453	25.591.926	+24,8%	91,6%
Unione Europea a 28.....	1.630.636	1.950.118	+19,6%	7,0%
Altri Paesi d'Europa.....	297.830	380.926	+27,9%	1,4%
America Settentrionale.....	70.481	20.548	-70,8%	0,1%
Africa Settentrionale.....	0	0	-	0,0%
Altri Paesi Africani.....	0	0	-	0,0%
America Centro-Meridionale.....	0	0	-	0,0%
Medio Oriente.....	0	0	-	0,0%
Asia Centrale.....	0	0	-	0,0%
Oceania.....	2.520	0	-100,0%	0,0%
Altre destinazioni.....	0	0	-	-
Tutti i paesi.....	22.509.920	27.943.518	+24,1%	100,0%

Fonte: Coeweb - ISTAT

Elaborazione: SIMET - Camera di commercio della Romagna - Forlì-Cesena e Rimini

TAB. CE.02.58.02 - Provenienza delle importazioni per paese - Apparecchi per uso domestico
Rimini - Anni 2016 e 2017 - valori in euro

	Import 2016	Import 2017	Variazione import 2017/16	Indice di composizione import 2017
Cina.....	20.505.455	25.573.098	+24,7%	91,5%
Bulgaria.....	632.947	849.828	+34,3%	3,0%
Rep. Ceca.....	491.610	572.933	+16,5%	2,1%
Turchia.....	216.249	362.580	+67,7%	1,3%
Germania.....	177.455	165.537	-6,7%	0,6%
Polonia.....	34.803	117.827	+238,6%	0,4%
Grecia.....	70.390	104.001	+47,7%	0,4%
Spagna.....	74.327	37.385	-49,7%	0,1%
Francia.....	68.550	35.045	-48,9%	0,1%
Stati Uniti d'America.....	70.481	20.548	-70,8%	0,1%
Ungheria.....	7.500	19.716	+162,9%	0,1%
Belgio.....	18.766	17.680	-5,8%	0,1%
Svizzera.....	54.456	15.966	-70,7%	0,1%
Taiwan.....	1.504	10.556	+601,9%	0,0%
Svezia.....	19.147	9.815	-48,7%	0,0%
Regno Unito.....	1.027	6.344	+517,7%	0,0%
Corea del Sud.....	1.494	5.005	+235,0%	0,0%
Romania.....	2.990	3.844	+28,6%	0,0%
Hong Kong.....	0	3.267	-	0,0%
Danimarca.....	1.789	3.101	+73,3%	0,0%
Top20 import.....	22.450.940	27.934.076	+24,4%	100,0%
Altre destinazioni.....	58.980	9.442	-84,0%	0,0%
Tutti i paesi.....	22.509.920	27.943.518	+24,1%	100,0%

Fonte: Coeweb - ISTAT

Elaborazione: SIMET - Camera di commercio della Romagna - Forlì-Cesena e Rimini

TAB. CE.02.59.01 - Provenienza delle importazioni per area geografica - Pesci ed altri prodotti della pesca; prodotti dell'acquacoltura
Rimini - Anni 2016 e 2017 - valori in euro

	Import 2016	Import 2017	Variazione import 2017/16	Indice di composizione import 2017
Altri Paesi d'Europa.....	18.228.194	18.350.756	+0,7%	74,8%
Unione Europea a 28.....	4.212.903	6.162.867	+46,3%	25,1%
Asia Orientale.....	0	3.427	-	0,0%
Africa Settentrionale.....	0	0	-	-
Altri Paesi Africani.....	0	0	-	-
America Settentrionale.....	31.140	0	-100,0%	-
America Centro-Meridionale.....	0	0	-	-
Medio Oriente.....	0	0	-	-
Asia Centrale.....	0	0	-	-
Oceania.....	0	0	-	-
Altre destinazioni.....	0	0	-	-
Tutti i paesi.....	22.472.237	24.517.050	+9,1%	100,0%

Fonte: Coeweb - ISTAT

Elaborazione: SIMET - Camera di commercio della Romagna - Forlì-Cesena e Rimini

TAB. CE.02.59.02 - Provenienza delle importazioni per paese - Pesci ed altri prodotti della pesca; prodotti dell'acquacoltura
Rimini - Anni 2016 e 2017 - valori in euro

	Import 2016	Import 2017	Variazione import 2017/16	Indice di composizione import 2017
Turchia.....	18.219.593	18.350.756	+0,7%	74,8%
Spagna.....	1.295.452	2.189.287	+69,0%	8,9%
Grecia.....	386.340	1.221.404	+216,1%	5,0%
Croazia.....	936.596	753.309	-19,6%	3,1%
Danimarca.....	113.830	637.670	+460,2%	2,6%
Francia.....	410.598	576.441	+40,4%	2,4%
Paesi Bassi.....	643.379	548.399	-14,8%	2,2%
Regno Unito.....	211.231	178.607	-15,4%	0,7%
Svezia.....	86.141	36.042	-58,2%	0,1%
Portogallo.....	120.720	13.216	-89,1%	0,1%
Irlanda.....	8.586	8.456	-1,5%	0,0%
Cina.....	0	3.427	-	0,0%
Germania.....	30	36	+20,0%	0,0%
Belgio.....	0	0	-	0,0%
Austria.....	0	0	-	0,0%
Malta.....	0	0	-	0,0%
Polonia.....	0	0	-	0,0%
Rep. Ceca.....	0	0	-	0,0%
Ungheria.....	0	0	-	0,0%
Romania.....	0	0	-	0,0%
Top20 import.....	22.432.496	24.517.050	+9,3%	100,0%
Altre destinazioni.....	39.741	0	-100,0%	0,0%
Tutti i paesi.....	22.472.237	24.517.050	+9,1%	100,0%

Fonte: Coeweb - ISTAT

Elaborazione: SIMET - Camera di commercio della Romagna - Forlì-Cesena e Rimini

TAB. CE.02.60.01 - Destinazione delle esportazioni per area geografica - Articoli di abbigliamento, escluso l'abbigliamento in pelliccia
Rimini - Anni 2016 e 2017 - valori in euro

	Export 2016	Export 2017	Variazione export 2017/16	Indice di composizione export 2017
Unione Europea a 28.....	252.253.495	265.444.123	+5,2%	48,7%
Altri Paesi d'Europa.....	101.386.459	118.315.995	+16,7%	21,7%
Asia Orientale.....	75.725.291	83.144.590	+9,8%	15,3%
Medio Oriente.....	35.964.918	38.534.437	+7,1%	7,1%
America Settentrionale.....	16.926.639	26.562.666	+56,9%	4,9%
Asia Centrale.....	7.108.359	6.903.195	-2,9%	1,3%
Africa Settentrionale.....	5.919.518	4.489.487	-24,2%	0,8%
Oceania.....	684.545	734.359	+7,3%	0,1%
America Centro-Meridionale.....	768.191	730.177	-4,9%	0,1%
Altri Paesi Africani.....	321.408	174.728	-45,6%	0,0%
Altre destinazioni.....	0	0	-	-
Tutti i paesi.....	497.058.823	545.033.757	+9,7%	100,0%

Fonte: Coeweb - ISTAT

Elaborazione: SIMET - Camera di commercio della Romagna - Forlì-Cesena e Rimini

TAB. CE.02.60.02 - Destinazione delle esportazioni per paese - Articoli di abbigliamento, escluso l'abbigliamento in pelliccia
Rimini - Anni 2016 e 2017 - valori in euro

	Export 2016	Export 2017	Variazione export 2017/16	Indice di composizione export 2017
Russia.....	63.956.538	79.493.501	+24,3%	14,6%
Hong Kong.....	33.162.803	37.190.442	+12,1%	6,8%
Polonia.....	32.346.742	36.635.407	+13,3%	6,7%
Francia.....	32.087.227	33.619.161	+4,8%	6,2%
Stati Uniti d'America.....	15.671.262	24.081.344	+53,7%	4,4%
Arabia Saudita.....	17.246.614	19.558.412	+13,4%	3,6%
Rep. Ceca.....	16.370.357	18.689.508	+14,2%	3,4%
Regno Unito.....	17.368.352	18.086.410	+4,1%	3,3%
Spagna.....	16.537.816	17.809.138	+7,7%	3,3%
Germania.....	17.039.383	17.458.918	+2,5%	3,2%
Ucraina.....	15.545.706	16.164.294	+4,0%	3,0%
Cina.....	10.985.771	14.846.595	+35,1%	2,7%
Cipro.....	12.757.292	14.526.158	+13,9%	2,7%
Romania.....	11.293.448	13.847.162	+22,6%	2,5%
Slovacchia.....	11.062.170	12.273.161	+10,9%	2,3%
Austria.....	11.211.180	11.262.272	+0,5%	2,1%
Grecia.....	11.402.086	10.643.797	-6,7%	2,0%
Bulgaria.....	10.279.003	9.894.062	-3,7%	1,8%
Croazia.....	9.461.900	9.580.470	+1,3%	1,8%
Svizzera.....	8.929.165	9.516.108	+6,6%	1,7%
Top20 export.....	374.714.815	425.176.320	+13,5%	78,0%
Altre destinazioni.....	122.344.008	119.857.437	-2,0%	22,0%
Tutti i paesi.....	497.058.823	545.033.757	+9,7%	100,0%

Fonte: Coeweb - ISTAT

Elaborazione: SIMET - Camera di commercio della Romagna - Forlì-Cesena e Rimini

TAB. CE.02.61.01 - Destinazione delle esportazioni per area geografica - Macchine per la formatura dei metalli e altre macchine utensili
Rimini - Anni 2016 e 2017 - valori in euro

	Export 2016	Export 2017	Variazione export 2017/16	Indice di composizione export 2017
Unione Europea a 28.....	164.165.357	193.047.077	+17,6%	52,9%
America Settentrionale.....	51.839.454	63.772.221	+23,0%	17,5%
Altri Paesi d'Europa.....	24.544.227	29.676.798	+20,9%	8,1%
Asia Orientale.....	20.374.380	23.849.403	+17,1%	6,5%
Medio Oriente.....	14.842.871	15.883.595	+7,0%	4,4%
America Centro-Meridionale.....	11.083.997	14.014.620	+26,4%	3,8%
Oceania.....	16.421.256	12.537.860	-23,6%	3,4%
Asia Centrale.....	4.155.536	5.771.448	+38,9%	1,6%
Africa Settentrionale.....	7.177.744	4.372.264	-39,1%	1,2%
Altri Paesi Africani.....	1.949.875	2.005.009	+2,8%	0,5%
Altre destinazioni.....	0	0	-	-
Tutti i paesi.....	316.554.697	364.930.295	+15,3%	100,0%

Fonte: Coeweb - ISTAT

Elaborazione: SIMET - Camera di commercio della Romagna - Forlì-Cesena e Rimini

TAB. CE.02.61.02 - Destinazione delle esportazioni per paese - Macchine per la formatura dei metalli e altre macchine utensili
Rimini - Anni 2016 e 2017 - valori in euro

	Export 2016	Export 2017	Variazione export 2017/16	Indice di composizione export 2017
Stati Uniti d'America.....	44.945.028	55.431.085	+23,3%	15,2%
Francia.....	27.126.706	33.637.001	+24,0%	9,2%
Germania.....	25.319.424	29.711.023	+17,3%	8,1%
Regno Unito.....	22.941.449	21.887.545	-4,6%	6,0%
Spagna.....	16.185.982	17.567.341	+8,5%	4,8%
Polonia.....	13.260.936	16.350.553	+23,3%	4,5%
Cina.....	8.057.846	12.783.988	+58,7%	3,5%
Russia.....	9.039.918	12.503.712	+38,3%	3,4%
Australia.....	13.623.694	10.700.149	-21,5%	2,9%
Belgio.....	9.438.334	9.958.756	+5,5%	2,7%
Paesi Bassi.....	7.606.339	9.819.176	+29,1%	2,7%
Austria.....	7.286.345	8.727.585	+19,8%	2,4%
Canada.....	6.894.426	8.341.136	+21,0%	2,3%
Turchia.....	7.722.169	7.601.426	-1,6%	2,1%
Svezia.....	3.721.049	6.701.119	+80,1%	1,8%
Portogallo.....	4.145.529	6.567.589	+58,4%	1,8%
Rep. Ceca.....	4.001.964	5.813.247	+45,3%	1,6%
Emirati Arabi Uniti.....	4.200.388	5.019.944	+19,5%	1,4%
Messico.....	2.439.870	4.957.601	+103,2%	1,4%
Slovenia.....	3.871.858	4.854.167	+25,4%	1,3%
Top20 export.....	241.829.254	288.934.143	+19,5%	79,2%
Altre destinazioni.....	74.725.443	75.996.152	+1,7%	20,8%
Tutti i paesi.....	316.554.697	364.930.295	+15,3%	100,0%

Fonte: Coeweb - ISTAT

Elaborazione: SIMET - Camera di commercio della Romagna - Forlì-Cesena e Rimini

TAB. CE.02.62.01 - Destinazione delle esportazioni per area geografica - Altre macchine di impiego generale
Rimini - Anni 2016 e 2017 - valori in euro

	Export 2016	Export 2017	Variazione export 2017/16	Indice di composizione export 2017
Unione Europea a 28.....	101.810.402	103.377.727	+1,5%	53,0%
Altri Paesi d'Europa.....	11.421.808	15.859.121	+38,8%	8,1%
Asia Orientale.....	12.370.310	14.451.084	+16,8%	7,4%
America Settentrionale.....	6.506.534	13.408.513	+106,1%	6,9%
America Centro-Meridionale.....	14.016.048	12.660.286	-9,7%	6,5%
Medio Oriente.....	6.998.342	9.343.715	+33,5%	4,8%
Africa Settentrionale.....	10.188.952	9.247.691	-9,2%	4,7%
Altri Paesi Africani.....	11.632.390	9.081.903	-21,9%	4,7%
Asia Centrale.....	2.379.920	4.416.093	+85,6%	2,3%
Oceania.....	4.076.716	3.318.140	-18,6%	1,7%
Altre destinazioni.....	0	0	-	-
Tutti i paesi.....	181.401.422	195.164.273	+7,6%	100,0%

Fonte: Coeweb - ISTAT

Elaborazione: SIMET - Camera di commercio della Romagna - Forlì-Cesena e Rimini

TAB. CE.02.62.02 - Destinazione delle esportazioni per paese - Altre macchine di impiego generale
Rimini - Anni 2016 e 2017 - valori in euro

	Export 2016	Export 2017	Variazione export 2017/16	Indice di composizione export 2017
Germania.....	23.732.350	24.208.997	+2,0%	12,4%
Francia.....	11.807.700	15.572.933	+31,9%	8,0%
Stati Uniti d'America.....	5.723.397	12.483.751	+118,1%	6,4%
Spagna.....	11.534.711	10.564.048	-8,4%	5,4%
Regno Unito.....	11.233.938	8.493.296	-24,4%	4,4%
Russia.....	3.110.148	5.614.442	+80,5%	2,9%
Rep. Ceca.....	3.155.534	5.425.852	+71,9%	2,8%
Polonia.....	5.339.638	4.977.176	-6,8%	2,6%
Algeria.....	3.670.687	4.891.367	+33,3%	2,5%
Turchia.....	4.456.247	4.414.323	-0,9%	2,3%
Paesi Bassi.....	4.738.241	4.256.694	-10,2%	2,2%
Messico.....	2.993.721	4.252.772	+42,1%	2,2%
Cina.....	3.195.659	4.050.528	+26,8%	2,1%
Belgio.....	3.374.773	3.650.443	+8,2%	1,9%
Romania.....	3.121.507	3.584.457	+14,8%	1,8%
Cile.....	3.379.134	3.470.903	+2,7%	1,8%
Australia.....	3.580.964	2.827.956	-21,0%	1,4%
Etiopia.....	1.413.959	2.824.333	+99,7%	1,4%
Svezia.....	3.053.662	2.798.814	-8,3%	1,4%
Grecia.....	3.278.830	2.718.850	-17,1%	1,4%
Top20 export.....	115.894.800	131.081.935	+13,1%	67,2%
Altre destinazioni.....	65.506.622	64.082.338	-2,2%	32,8%
Tutti i paesi.....	181.401.422	195.164.273	+7,6%	100,0%

Fonte: Coeweb - ISTAT

Elaborazione: SIMET - Camera di commercio della Romagna - Forlì-Cesena e Rimini

TAB. CE.02.63.01 - Destinazione delle esportazioni per area geografica - Navi e imbarcazioni
Rimini - Anni 2016 e 2017 - valori in euro

	Export 2016	Export 2017	Variazione export 2017/16	Indice di composizione export 2017
America Settentrionale.....	92.705.969	72.098.031	-22,2%	41,7%
America Centro-Meridionale.....	72.390.000	31.472.558	-56,5%	18,2%
Asia Orientale.....	10.180.483	24.743.619	+143,0%	14,3%
Altri Paesi d'Europa.....	5.920	19.233.252	+324.786,0%	11,1%
Unione Europea a 28.....	18.116.595	9.003.409	-50,3%	5,2%
Oceania.....	0	8.600.409	-	5,0%
Medio Oriente.....	16.819.443	7.654.817	-54,5%	4,4%
Africa Settentrionale.....	0	0	-	-
Altri Paesi Africani.....	0	0	-	-
Asia Centrale.....	115.900	0	-100,0%	-
Altre destinazioni.....	0	0	-	-
Tutti i paesi.....	210.334.310	172.806.095	-17,8%	100,0%

Fonte: Coeweb - ISTAT

Elaborazione: SIMET - Camera di commercio della Romagna - Forlì-Cesena e Rimini

TAB. CE.02.63.02 - Destinazione delle esportazioni per paese - Navi e imbarcazioni
Rimini - Anni 2016 e 2017 - valori in euro

	Export 2016	Export 2017	Variazione export 2017/16	Indice di composizione export 2017
Stati Uniti d'America.....	92.705.969	72.098.031	-22,2%	41,7%
Isole Vergini Britann. e Montserrat.....	31.491.041	17.975.123	-42,9%	10,4%
Turchia.....	0	15.637.076	-	9,0%
Giappone.....	1.852.469	14.223.536	+667,8%	8,2%
Isole Cayman.....	25.506.107	9.776.150	-61,7%	5,7%
Hong Kong.....	8.328.014	8.037.316	-3,5%	4,7%
Emirati Arabi Uniti.....	8.990.808	7.648.527	-14,9%	4,4%
Regno Unito.....	16.907.185	7.597.928	-55,1%	4,4%
Australia.....	0	4.530.438	-	2,6%
Nuova Zelanda.....	0	4.003.131	-	2,3%
Perù.....	0	2.602.802	-	1,5%
Norvegia.....	0	1.857.805	-	1,1%
Cina.....	0	1.823.220	-	1,1%
Gibilterra.....	0	1.734.930	-	1,0%
Romania.....	7.400	1.320.000	+17.737,8%	0,8%
Dominica.....	6.265.017	1.118.483	-82,1%	0,6%
Singapore.....	0	659.547	-	0,4%
Nuova Caledonia e dipendenze.....	0	66.840	-	0,0%
Rep. Ceca.....	0	50.000	-	0,0%
Croazia.....	48.704	25.892	-46,8%	0,0%
Top20 export.....	192.102.714	172.786.775	-10,1%	100,0%
Altre destinazioni.....	18.231.596	19.320	-99,9%	0,0%
Tutti i paesi.....	210.334.310	172.806.095	-17,8%	100,0%

Fonte: Coeweb - ISTAT

Elaborazione: SIMET - Camera di commercio della Romagna - Forlì-Cesena e Rimini

TAB. CE.02.64.01 - Destinazione delle esportazioni per area geografica - Articoli di maglieria
Rimini - Anni 2016 e 2017 - valori in euro

	Export 2016	Export 2017	Variazione export 2017/16	Indice di composizione export 2017
Unione Europea a 28.....	41.223.945	47.794.599	+15,9%	55,6%
Asia Orientale.....	15.126.360	14.673.017	-3,0%	17,1%
Altri Paesi d'Europa.....	10.416.985	11.878.436	+14,0%	13,8%
Medio Oriente.....	10.974.553	6.923.278	-36,9%	8,1%
Africa Settentrionale.....	2.926.952	1.971.464	-32,6%	2,3%
America Settentrionale.....	788.255	1.853.631	+135,2%	2,2%
Asia Centrale.....	593.618	713.348	+20,2%	0,8%
Oceania.....	130.804	104.025	-20,5%	0,1%
America Centro-Meridionale.....	102.365	40.200	-60,7%	0,0%
Altri Paesi Africani.....	7.790	5.708	-26,7%	0,0%
Altre destinazioni.....	0	0	-	-
Tutti i paesi.....	82.291.627	85.957.706	+4,5%	100,0%

Fonte: Coeweb - ISTAT

Elaborazione: SIMET - Camera di commercio della Romagna - Forlì-Cesena e Rimini

TAB. CE.02.64.02 - Destinazione delle esportazioni per paese - Articoli di maglieria
Rimini - Anni 2016 e 2017 - valori in euro

	Export 2016	Export 2017	Variazione export 2017/16	Indice di composizione export 2017
Polonia.....	6.999.620	8.570.196	+22,4%	10,0%
Russia.....	7.273.474	7.099.044	-2,4%	8,3%
Hong Kong.....	6.316.940	6.867.714	+8,7%	8,0%
Francia.....	3.793.372	5.034.314	+32,7%	5,9%
Rep. Ceca.....	3.262.338	3.913.281	+20,0%	4,6%
Arabia Saudita.....	7.598.051	3.703.768	-51,3%	4,3%
Cipro.....	3.104.973	3.309.525	+6,6%	3,9%
Romania.....	2.283.829	3.020.038	+32,2%	3,5%
Regno Unito.....	2.358.582	2.672.349	+13,3%	3,1%
Spagna.....	1.949.245	2.489.065	+27,7%	2,9%
Slovacchia.....	2.180.504	2.436.980	+11,8%	2,8%
Grecia.....	2.013.302	2.195.355	+9,0%	2,6%
Malta.....	2.300.447	2.139.400	-7,0%	2,5%
Bulgaria.....	2.036.236	2.033.147	-0,2%	2,4%
Germania.....	1.626.664	2.028.301	+24,7%	2,4%
Egitto.....	2.729.254	1.931.321	-29,2%	2,2%
Croazia.....	1.850.378	1.894.747	+2,4%	2,2%
Cina.....	2.646.149	1.875.360	-29,1%	2,2%
Svizzera.....	980.013	1.622.090	+65,5%	1,9%
Malaysia.....	1.897.621	1.564.716	-17,5%	1,8%
Top20 export.....	65.200.992	66.400.711	+1,8%	77,2%
Altre destinazioni.....	17.090.635	19.556.995	+14,4%	22,8%
Tutti i paesi.....	82.291.627	85.957.706	+4,5%	100,0%

Fonte: Coeweb - ISTAT

Elaborazione: SIMET - Camera di commercio della Romagna - Forlì-Cesena e Rimini

TAB. CE.02.65.01 - Destinazione delle esportazioni per area geografica - Materiali da costruzione in terracotta
Rimini - Anni 2016 e 2017 - valori in euro

	Export 2016	Export 2017	Variazione export 2017/16	Indice di composizione export 2017
Unione Europea a 28.....	32.407.791	54.798.036	+69,1%	64,2%
America Settentrionale.....	20.144.400	19.892.140	-1,3%	23,3%
Medio Oriente.....	5.502.684	3.873.010	-29,6%	4,5%
Altri Paesi d'Europa.....	2.562.710	2.759.629	+7,7%	3,2%
Asia Orientale.....	1.132.103	2.459.794	+117,3%	2,9%
Oceania.....	541.562	617.485	+14,0%	0,7%
America Centro-Meridionale.....	153.192	544.731	+255,6%	0,6%
Africa Settentrionale.....	260.875	193.617	-25,8%	0,2%
Altri Paesi Africani.....	168.808	169.264	+0,3%	0,2%
Asia Centrale.....	4.585	0	-100,0%	-
Altre destinazioni.....	0	0	-	-
Tutti i paesi.....	62.878.710	85.307.706	+35,7%	100,0%

Fonte: Coeweb - ISTAT

Elaborazione: SIMET - Camera di commercio della Romagna - Forlì-Cesena e Rimini

TAB. CE.02.65.02 - Destinazione delle esportazioni per paese - Materiali da costruzione in terracotta
Rimini - Anni 2016 e 2017 - valori in euro

	Export 2016	Export 2017	Variazione export 2017/16	Indice di composizione export 2017
Germania.....	13.856.874	21.622.812	+56,0%	25,3%
Stati Uniti d'America.....	18.385.242	17.844.035	-2,9%	20,9%
Francia.....	8.304.445	11.761.337	+41,6%	13,8%
Belgio.....	1.710.117	4.914.731	+187,4%	5,8%
Regno Unito.....	1.121.416	4.858.890	+333,3%	5,7%
Austria.....	1.555.066	2.496.698	+60,6%	2,9%
Canada.....	1.759.158	2.048.105	+16,4%	2,4%
Paesi Bassi.....	862.230	2.040.416	+136,6%	2,4%
Giappone.....	771.509	1.456.719	+88,8%	1,7%
Svizzera.....	1.496.449	1.417.404	-5,3%	1,7%
Croazia.....	1.235.687	1.389.355	+12,4%	1,6%
Grecia.....	827.840	1.211.914	+46,4%	1,4%
Israele.....	673.319	1.136.857	+68,8%	1,3%
Ungheria.....	695.126	828.014	+19,1%	1,0%
Svezia.....	341.330	809.372	+137,1%	0,9%
Emirati Arabi Uniti.....	799.546	772.612	-3,4%	0,9%
Russia.....	807.144	699.657	-13,3%	0,8%
Giordania.....	928.036	680.251	-26,7%	0,8%
Australia.....	446.939	551.712	+23,4%	0,6%
Polonia.....	552.379	539.794	-2,3%	0,6%
Top20 export.....	57.129.852	79.080.685	+38,4%	92,7%
Altre destinazioni.....	5.748.858	6.227.021	+8,3%	7,3%
Tutti i paesi.....	62.878.710	85.307.706	+35,7%	100,0%

Fonte: Coeweb - ISTAT

Elaborazione: SIMET - Camera di commercio della Romagna - Forlì-Cesena e Rimini

TAB. CE.02.66.01 - Destinazione delle esportazioni per area geografica - Apparecchi per uso domestico
Rimini - Anni 2016 e 2017 - valori in euro

	Export 2016	Export 2017	Variazione export 2017/16	Indice di composizione export 2017
Unione Europea a 28.....	53.066.292	60.162.454	+13,4%	78,0%
America Settentrionale.....	3.086.030	7.886.016	+155,5%	10,2%
Altri Paesi d'Europa.....	3.021.936	4.434.766	+46,8%	5,8%
Medio Oriente.....	2.189.719	1.631.300	-25,5%	2,1%
Africa Settentrionale.....	1.300.032	958.816	-26,2%	1,2%
Oceania.....	634.220	817.345	+28,9%	1,1%
Asia Orientale.....	467.286	419.837	-10,2%	0,5%
Altri Paesi Africani.....	617.037	388.737	-37,0%	0,5%
America Centro-Meridionale.....	83.271	258.998	+211,0%	0,3%
Asia Centrale.....	114.969	136.807	+19,0%	0,2%
Altre destinazioni.....	0	0	-	-
Tutti i paesi.....	64.580.792	77.095.076	+19,4%	100,0%

Fonte: Coeweb - ISTAT

Elaborazione: SIMET - Camera di commercio della Romagna - Forlì-Cesena e Rimini

TAB. CE.02.66.02 - Destinazione delle esportazioni per paese - Apparecchi per uso domestico
Rimini - Anni 2016 e 2017 - valori in euro

	Export 2016	Export 2017	Variazione export 2017/16	Indice di composizione export 2017
Svezia.....	11.271.154	13.355.954	+18,5%	17,3%
Belgio.....	8.942.522	10.328.857	+15,5%	13,4%
Paesi Bassi.....	8.152.225	9.079.598	+11,4%	11,8%
Stati Uniti d'America.....	3.073.278	7.882.003	+156,5%	10,2%
Spagna.....	7.513.578	7.612.353	+1,3%	9,9%
Francia.....	6.185.538	7.180.114	+16,1%	9,3%
Germania.....	3.704.290	4.064.336	+9,7%	5,3%
Svizzera.....	529.087	1.299.658	+145,6%	1,7%
Russia.....	549.043	1.221.302	+122,4%	1,6%
Regno Unito.....	1.288.064	1.208.688	-6,2%	1,6%
Polonia.....	781.818	1.086.649	+39,0%	1,4%
Rep. Ceca.....	840.160	756.516	-10,0%	1,0%
Portogallo.....	543.329	724.387	+33,3%	0,9%
Algeria.....	899.955	671.654	-25,4%	0,9%
Turchia.....	1.042.291	634.740	-39,1%	0,8%
Croazia.....	410.427	593.100	+44,5%	0,8%
Romania.....	364.821	592.755	+62,5%	0,8%
Australia.....	524.391	566.885	+8,1%	0,7%
Norvegia.....	271.667	554.872	+104,2%	0,7%
Israele.....	304.362	547.465	+79,9%	0,7%
Top20 export.....	57.192.000	69.961.886	+22,3%	90,7%
Altre destinazioni.....	7.388.792	7.133.190	-3,5%	9,3%
Tutti i paesi.....	64.580.792	77.095.076	+19,4%	100,0%

Fonte: Coeweb - ISTAT

Elaborazione: SIMET - Camera di commercio della Romagna - Forlì-Cesena e Rimini

TAB. CE.02.67.01 - Destinazione delle esportazioni per area geografica - Altri prodotti alimentari
Rimini - Anni 2016 e 2017 - valori in euro

	Export 2016	Export 2017	Variazione export 2017/16	Indice di composizione export 2017
Unione Europea a 28.....	14.480.453	53.258.976	+267,8%	71,3%
Medio Oriente.....	12.938.338	9.990.525	-22,8%	13,4%
Altri Paesi d'Europa.....	4.062.422	4.285.575	+5,5%	5,7%
America Centro-Meridionale.....	2.181.525	1.832.809	-16,0%	2,5%
Asia Orientale.....	4.333.318	1.661.877	-61,6%	2,2%
America Settentrionale.....	2.909.560	1.517.667	-47,8%	2,0%
Africa Settentrionale.....	1.418.930	846.287	-40,4%	1,1%
Asia Centrale.....	410.820	581.902	+41,6%	0,8%
Altri Paesi Africani.....	1.188.315	522.261	-56,1%	0,7%
Oceania.....	1.218.668	163.750	-86,6%	0,2%
Altre destinazioni.....	0	0	-	-
Tutti i paesi.....	45.142.349	74.661.629	+65,4%	100,0%

Fonte: Coeweb - ISTAT

Elaborazione: SIMET - Camera di commercio della Romagna - Forlì-Cesena e Rimini

TAB. CE.02.67.02 - Destinazione delle esportazioni per paese - Altri prodotti alimentari
Rimini - Anni 2016 e 2017 - valori in euro

	Export 2016	Export 2017	Variazione export 2017/16	Indice di composizione export 2017
Germania.....	3.482.056	9.290.736	+166,8%	12,4%
Spagna.....	2.214.440	7.371.076	+232,9%	9,9%
Grecia.....	1.053.666	4.681.125	+344,3%	6,3%
Paesi Bassi.....	1.192.738	3.617.447	+203,3%	4,8%
Austria.....	449.399	3.478.989	+674,1%	4,7%
Francia.....	1.322.762	3.295.115	+149,1%	4,4%
Polonia.....	276.900	3.163.269	+1.042,4%	4,2%
Ungheria.....	485.945	2.730.477	+461,9%	3,7%
Rep. Ceca.....	82.181	2.066.866	+2.415,0%	2,8%
Regno Unito.....	618.892	1.905.097	+207,8%	2,6%
Emirati Arabi Uniti.....	2.536.201	1.898.710	-25,1%	2,5%
Kuwait.....	2.486.561	1.883.158	-24,3%	2,5%
Slovenia.....	953.068	1.676.375	+75,9%	2,2%
Croazia.....	194.581	1.650.681	+748,3%	2,2%
Belgio.....	780.812	1.601.692	+105,1%	2,1%
Arabia Saudita.....	2.571.430	1.513.650	-41,1%	2,0%
Turchia.....	1.024.609	1.484.777	+44,9%	2,0%
Israele.....	1.210.457	1.384.478	+14,4%	1,9%
Portogallo.....	97.768	1.122.177	+1.047,8%	1,5%
Stati Uniti d'America.....	2.468.318	1.091.747	-55,8%	1,5%
Top20 export.....	25.502.784	56.907.642	+123,1%	76,2%
Altre destinazioni.....	19.639.565	17.753.987	-9,6%	23,8%
Tutti i paesi.....	45.142.349	74.661.629	+65,4%	100,0%

Fonte: Coeweb - ISTAT

Elaborazione: SIMET - Camera di commercio della Romagna - Forlì-Cesena e Rimini

TAB. CE.02.68.01 - Destinazione delle esportazioni per area geografica - Altri prodotti in metallo
Rimini - Anni 2016 e 2017 - valori in euro

	Export 2016	Export 2017	Variazione export 2017/16	Indice di composizione export 2017
Unione Europea a 28.....	40.264.915	47.414.807	+17,8%	77,8%
Altri Paesi d'Europa.....	5.695.590	8.171.527	+43,5%	13,4%
America Settentrionale.....	287.830	1.647.299	+472,3%	2,7%
Africa Settentrionale.....	661.408	1.498.553	+126,6%	2,5%
Medio Oriente.....	892.152	794.587	-10,9%	1,3%
America Centro-Meridionale.....	509.495	625.496	+22,8%	1,0%
Asia Orientale.....	295.393	387.013	+31,0%	0,6%
Altri Paesi Africani.....	138.097	170.912	+23,8%	0,3%
Oceania.....	96.058	115.041	+19,8%	0,2%
Asia Centrale.....	35.706	87.078	+143,9%	0,1%
Altre destinazioni.....	0	0	-	-
Tutti i paesi.....	48.876.644	60.912.313	+24,6%	100,0%

Fonte: Coeweb - ISTAT

Elaborazione: SIMET - Camera di commercio della Romagna - Forlì-Cesena e Rimini

TAB. CE.02.68.02 - Destinazione delle esportazioni per paese - Altri prodotti in metallo
Rimini - Anni 2016 e 2017 - valori in euro

	Export 2016	Export 2017	Variazione export 2017/16	Indice di composizione export 2017
Francia.....	11.380.217	12.758.058	+12,1%	20,9%
Germania.....	6.230.099	7.973.271	+28,0%	13,1%
Turchia.....	2.745.310	5.193.290	+89,2%	8,5%
Spagna.....	3.717.250	3.865.561	+4,0%	6,3%
Regno Unito.....	2.265.876	2.617.446	+15,5%	4,3%
Polonia.....	1.466.486	2.251.503	+53,5%	3,7%
Romania.....	1.403.081	2.100.063	+49,7%	3,4%
Portogallo.....	1.574.156	1.993.865	+26,7%	3,3%
Stati Uniti d'America.....	242.583	1.526.230	+529,2%	2,5%
Svezia.....	1.435.843	1.523.111	+6,1%	2,5%
Slovacchia.....	1.317.469	1.398.837	+6,2%	2,3%
Paesi Bassi.....	1.213.691	1.320.046	+8,8%	2,2%
Finlandia.....	919.495	1.225.959	+33,3%	2,0%
Belgio.....	938.056	1.177.002	+25,5%	1,9%
Rep. Ceca.....	855.707	1.107.961	+29,5%	1,8%
Ungheria.....	536.809	1.053.203	+96,2%	1,7%
Bosnia-Erzegovina.....	1.416.964	1.034.726	-27,0%	1,7%
Grecia.....	758.012	850.636	+12,2%	1,4%
Austria.....	1.006.594	826.937	-17,8%	1,4%
Algeria.....	141.544	815.610	+476,2%	1,3%
Top20 export.....	41.565.242	52.613.315	+26,6%	86,4%
Altre destinazioni.....	7.311.402	8.298.998	+13,5%	13,6%
Tutti i paesi.....	48.876.644	60.912.313	+24,6%	100,0%

Fonte: Coeweb - ISTAT

Elaborazione: SIMET - Camera di commercio della Romagna - Forlì-Cesena e Rimini

TAB. CE.02.69.01 - Destinazione delle esportazioni per area geografica - Elementi da costruzione in metallo
Rimini - Anni 2016 e 2017 - valori in euro

	Export 2016	Export 2017	Variazione export 2017/16	Indice di composizione export 2017
Unione Europea a 28.....	67.701.604	55.528.545	-18,0%	94,2%
Altri Paesi d'Europa.....	2.305.594	2.061.789	-10,6%	3,5%
America Settentrionale.....	156.976	481.199	+206,5%	0,8%
Medio Oriente.....	242.748	437.590	+80,3%	0,7%
America Centro-Meridionale.....	85.600	197.905	+131,2%	0,3%
Altri Paesi Africani.....	105.431	142.383	+35,0%	0,2%
Asia Centrale.....	23.192	43.407	+87,2%	0,1%
Africa Settentrionale.....	52.930	38.667	-26,9%	0,1%
Asia Orientale.....	20.152	10.161	-49,6%	0,0%
Oceania.....	1.317	1.293	-1,8%	0,0%
Altre destinazioni.....	0	0	-	-
Tutti i paesi.....	70.695.544	58.942.939	-16,6%	100,0%

Fonte: Coeweb - ISTAT

Elaborazione: SIMET - Camera di commercio della Romagna - Forlì-Cesena e Rimini

TAB. CE.02.69.02 - Destinazione delle esportazioni per paese - Elementi da costruzione in metallo
Rimini - Anni 2016 e 2017 - valori in euro

	Export 2016	Export 2017	Variazione export 2017/16	Indice di composizione export 2017
Regno Unito.....	45.085.372	32.011.342	-29,0%	54,3%
Francia.....	15.521.979	15.447.772	-0,5%	26,2%
Spagna.....	4.947.877	5.541.171	+12,0%	9,4%
Svizzera.....	1.815.384	1.414.523	-22,1%	2,4%
Austria.....	525.935	708.547	+34,7%	1,2%
Germania.....	513.625	420.581	-18,1%	0,7%
Stati Uniti d'America.....	97.030	369.342	+280,6%	0,6%
Israele.....	194.249	363.617	+87,2%	0,6%
Turchia.....	348.158	353.683	+1,6%	0,6%
Svezia.....	369.016	343.552	-6,9%	0,6%
Rep. Ceca.....	183.245	301.217	+64,4%	0,5%
Romania.....	87.301	278.318	+218,8%	0,5%
Cuba.....	0	166.902	-	0,3%
Belgio.....	79.105	132.237	+67,2%	0,2%
Ucraina.....	8.946	117.114	+1.209,1%	0,2%
Canada.....	59.946	111.857	+86,6%	0,2%
Nigeria.....	19.700	86.540	+339,3%	0,1%
Paesi Bassi.....	139.925	78.283	-44,1%	0,1%
Norvegia.....	23.810	74.239	+211,8%	0,1%
Slovacchia.....	14.675	62.429	+325,4%	0,1%
Top20 export.....	70.035.278	58.383.266	-16,6%	99,1%
Altre destinazioni.....	660.266	559.673	-15,2%	0,9%
Tutti i paesi.....	70.695.544	58.942.939	-16,6%	100,0%

Fonte: Coeweb - ISTAT

Elaborazione: SIMET - Camera di commercio della Romagna - Forlì-Cesena e Rimini

Import ed export della regione Emilia-Romagna

TAB. CE.03.01 - Import ed export per macrosettore
Emilia-Romagna - Anni 2016 e 2017 - valori in euro

	Import 2016	Import 2017	Variazione import 2017/16	Export 2016	Export 2017	Variazione export 2017/16
Agricoltura, silvicoltura e p..	1.570.945.674	1.630.547.539	+3,8%	948.817.798	972.035.415	+2,4%
Estrazione di minerali.....	263.454.860	313.892.202	+19,1%	9.820.522	14.057.751	+43,1%
Alimentari, bevande e tabacco.....	4.547.482.591	4.862.156.623	+6,9%	4.986.638.279	5.316.186.876	+6,6%
Tessili.....	512.547.020	565.924.107	+10,4%	544.230.325	549.658.239	+1,0%
Abbigliamento	2.185.945.209	2.210.902.233	+1,1%	4.141.702.792	4.351.827.380	+5,1%
Pelle, calzature e accessori.....	745.348.764	787.658.735	+5,7%	1.591.984.948	1.685.429.731	+5,9%
Legno e prodotti in legno.....	339.202.364	351.644.723	+3,7%	160.344.925	181.139.419	+13,0%
Carta e stampa.....	740.730.514	840.697.496	+13,5%	301.645.964	290.213.460	-3,8%
Coke e prodotti petroliferi.....	98.299.862	135.371.938	+37,7%	26.243.748	31.006.465	+18,1%
Prodotti chimici.....	2.953.404.544	3.323.507.798	+12,5%	2.973.010.099	3.295.841.360	+10,9%
Prodotti farmaceutici.....	412.493.400	461.074.667	+11,8%	1.118.906.222	1.129.706.531	+1,0%
Gomma e plastica.....	952.076.542	1.053.414.502	+10,6%	1.390.871.529	1.490.749.500	+7,2%
Minerali non metalliferi.....	484.740.059	518.674.005	+7,0%	4.386.268.864	4.517.955.337	+3,0%
Metalli e prodotti in metallo.....	3.191.489.517	4.053.479.629	+27,0%	4.093.492.524	4.561.436.089	+11,4%
Macchinari.....	7.329.957.115	8.043.645.907	+9,7%	20.826.570.185	22.444.313.139	+7,8%
Mezzi di trasporto.....	4.581.032.767	4.435.570.683	-3,2%	6.359.893.326	6.759.840.791	+6,3%
Mobili.....	450.674.569	439.303.213	-2,5%	599.183.287	594.168.991	-0,8%
Altri prodotti manifatturieri.....	902.490.646	875.311.222	-3,0%	1.264.050.958	1.308.746.372	+3,5%
Altre esportazioni.....	312.271.097	339.648.412	+8,8%	419.054.922	386.722.431	-7,7%
Tutte le merci.....	32.574.587.114	35.242.425.634	+8,2%	56.142.731.217	59.881.035.277	+6,7%

Fonte: Coeweb - ISTAT

Elaborazione: SIMET - Camera di commercio della Romagna - Forlì-Cesena e Rimini

TAB. CE.03.02 - Import ed export per macrosettore e prodotto
Emilia-Romagna - Anni 2016 e 2017 - valori in euro

	Import 2016	Import 2017	Variazione import 2017/16	Export 2016	Export 2017	Variazione export 2017/16
Prodotti di colture agricole	993.682.915	1.011.967.191	+1,8%	276.726.082	287.095.559	+3,7%
Prodotti di colture permanenti.....	279.676.345	294.905.310	+5,4%	511.530.665	524.602.562	+2,6%
Piante vive.....	24.415.106	25.373.473	+3,9%	70.195.884	77.716.578	+10,7%
Animali vivi e prodotti di or.....	193.939.834	213.976.264	+10,3%	36.325.667	29.827.705	-17,9%
Piante forestali e altri prod.....	488.654	452.985	-7,3%	410.619	493.083	+20,1%
Legno grezzo.....	10.209.521	11.170.022	+9,4%	127.211	20.374	-84,0%
Prodotti vegetali di bosco no.....	1.035.882	966.492	-6,7%	2.095.650	3.653.711	+74,3%
Pesci ed altri prodotti della.....	67.497.417	71.735.802	+6,3%	51.406.020	48.625.843	-5,4%
Agricoltura, silvicoltura e p.....	1.570.945.674	1.630.547.539	+3,8%	948.817.798	972.035.415	+2,4%
Antracite.....	4.006.754	3.908.949	-2,4%	110.192	203.634	+84,8%
Lignite.....	203.466	231.064	+13,6%	840	4.647	+453,2%
Petrolio greggio.....	17.381.345	32.405.570	+86,4%	0	0	-
Gas naturale.....	2.958.619	4.951.988	+67,4%	220.548	2.140.956	+870,7%
Minerali metalliferi ferrosi.....	66.869	75.155	+12,4%	165	2.209	+1.238,8%
Minerali metalliferi non ferrosi.....	6.719.805	7.208.300	+7,3%	1.137.837	988.857	-13,1%
Pietra, sabbia e argilla.....	136.058.848	149.426.380	+9,8%	3.530.229	4.522.174	+28,1%
Minerali di cave e miniere n.....	96.059.154	115.684.796	+20,4%	4.820.711	6.195.274	+28,5%
Estrazione di minerali.....	263.454.860	313.892.202	+19,1%	9.820.522	14.057.751	+43,1%
Carne lavorata e conservata e.....	1.339.074.058	1.407.624.010	+5,1%	1.207.959.768	1.213.685.402	+0,5%
Pesce, crostacei e molluschi	739.316.930	792.840.565	+7,2%	43.410.068	48.522.235	+11,8%
Frutta e ortaggi lavorati e c.....	220.684.793	227.961.652	+3,3%	509.187.548	542.769.030	+6,6%
Oli e grassi vegetali e animali.....	911.712.986	1.060.419.244	+16,3%	172.537.552	190.884.887	+10,6%
Prodotti delle industrie latt.....	308.219.259	337.283.246	+9,4%	707.384.961	792.099.133	+12,0%
Granaglie, amidi e di prodott.....	84.939.454	88.224.323	+3,9%	84.948.162	79.110.964	-6,9%
Prodotti da forno e farinacei.....	76.106.263	92.902.078	+22,1%	535.354.498	579.306.025	+8,2%
Altri prodotti alimentari.....	454.657.686	473.127.444	+4,1%	1.152.020.502	1.189.607.667	+3,3%
Prodotti per l'alimentazione	47.437.297	57.514.298	+21,2%	183.984.477	198.732.010	+8,0%
Bevande.....	116.722.700	120.716.881	+3,4%	386.605.138	432.144.327	+11,8%
Tabacco.....	248.611.165	203.542.882	-18,1%	3.245.605	49.325.196	+1.419,8%
Alimentari, bevande e tabacco.....	4.547.482.591	4.862.156.623	+6,9%	4.986.638.279	5.316.186.876	+6,6%
Filati di fibre tessili.....	44.532.288	61.516.054	+38,1%	72.045.179	68.901.361	-4,4%
Tessuti.....	85.926.416	82.373.076	-4,1%	201.654.610	198.632.012	-1,5%
Altri prodotti tessili.....	382.088.316	422.034.977	+10,5%	270.530.536	282.124.866	+4,3%
Tessili.....	512.547.020	565.924.107	+10,4%	544.230.325	549.658.239	+1,0%
Articoli di abbigliamento, es.....	1.777.898.500	1.817.590.909	+2,2%	3.465.574.765	3.646.390.579	+5,2%
Articoli di abbigliamento in	8.604.289	7.508.377	-12,7%	43.685.995	49.449.612	+13,2%
Articoli di maglieria.....	399.442.420	385.802.947	-3,4%	632.442.032	655.987.189	+3,7%
Abbigliamento	2.185.945.209	2.210.902.233	+1,1%	4.141.702.792	4.351.827.380	+5,1%
Cuoio conciato e lavorato; ar.....	381.972.603	415.724.567	+8,8%	864.928.537	927.186.157	+7,2%
Calzature.....	363.376.161	371.934.168	+2,4%	727.056.411	758.243.574	+4,3%
Pelle, calzature e accessori.....	745.348.764	787.658.735	+5,7%	1.591.984.948	1.685.429.731	+5,9%
Legno tagliato e piallato.....	118.569.651	123.913.739	+4,5%	15.175.175	20.212.160	+33,2%
Prodotti in legno, sughero, p.....	220.632.713	227.730.984	+3,2%	145.169.750	160.927.259	+10,9%
Legno e prodotti in legno.....	339.202.364	351.644.723	+3,7%	160.344.925	181.139.419	+13,0%
Pasta-carta, carta e cartone.....	610.933.626	643.247.152	+5,3%	108.262.292	120.131.555	+11,0%
Articoli di carta e di cartone.....	123.138.928	190.649.192	+54,8%	190.531.358	165.556.990	-13,1%
Prodotti della stampa	6.657.960	6.801.152	+2,2%	2.852.314	4.524.915	+58,6%
Carta e stampa.....	740.730.514	840.697.496	+13,5%	301.645.964	290.213.460	-3,8%
Prodotti di cokeria.....	211.878	743.529	+250,9%	164.519	26	-100,0%
Prodotti derivanti dalla raff.....	98.087.984	134.628.409	+37,3%	26.079.229	31.006.439	+18,9%
Coke e prodotti petroliferi.....	98.299.862	135.371.938	+37,7%	26.243.748	31.006.465	+18,1%
Prodotti chimici di base, fer.....	2.012.864.465	2.324.645.340	+15,5%	1.509.211.627	1.736.867.769	+15,1%
Agrofarmaci e altri prodotti	213.918.475	201.681.520	-5,7%	120.615.375	100.860.174	-16,4%
Pitture, vernici e smalti, in.....	178.320.982	212.457.738	+19,1%	406.390.362	418.051.212	+2,9%

TAB. CE.03.02 - Import ed export per macrosettore e prodotto
Emilia-Romagna - Anni 2016 e 2017 - valori in euro

	Import 2016	Import 2017	Variazione import 2017/16	Export 2016	Export 2017	Variazione export 2017/16
Saponi e detergenti, prodotti.....	213.519.560	245.515.371	+15,0%	431.335.160	485.494.323	+12,6%
Altri prodotti chimici.....	299.774.894	293.076.919	-2,2%	487.579.207	537.143.559	+10,2%
Fibre sintetiche e artificiali.....	35.006.168	46.130.910	+31,8%	17.878.368	17.424.323	-2,5%
Prodotti chimici.....	2.953.404.544	3.323.507.798	+12,5%	2.973.010.099	3.295.841.360	+10,9%
Prodotti farmaceutici di base.....	149.748.337	152.202.420	+1,6%	36.511.783	43.648.205	+19,5%
Medicinali e preparati farmac.	262.745.063	308.872.247	+17,6%	1.082.394.439	1.086.058.326	+0,3%
Prodotti farmaceutici.....	412.493.400	461.074.667	+11,8%	1.118.906.222	1.129.706.531	+1,0%
Articoli in gomma.....	223.589.862	237.513.483	+6,2%	146.174.011	169.255.740	+15,8%
Articoli in materie plastiche.....	728.486.680	815.901.019	+12,0%	1.244.697.518	1.321.493.760	+6,2%
Gomma e plastica.....	952.076.542	1.053.414.502	+10,6%	1.390.871.529	1.490.749.500	+7,2%
Vetro e di prodotti in vetro.....	187.877.009	194.255.090	+3,4%	408.481.404	413.107.337	+1,1%
Prodotti refrattari.....	14.456.008	17.152.646	+18,7%	17.346.969	25.070.046	+44,5%
Materiali da costruzione in t.	114.970.442	132.596.700	+15,3%	3.752.110.581	3.867.765.269	+3,1%
Altri prodotti in porcellana ..	73.303.870	74.298.280	+1,4%	34.333.022	33.680.028	-1,9%
Cemento, calce e gesso.....	6.480.938	6.190.038	-4,5%	4.464.592	1.767.884	-60,4%
Prodotti in calcestruzzo, cem.	14.283.936	15.790.598	+10,5%	67.417.475	61.232.096	-9,2%
Pietre tagliate, modellate e ..	9.394.614	8.743.308	-6,9%	28.811.352	30.859.255	+7,1%
Prodotti abrasivi e di minera.	63.973.242	69.647.345	+8,9%	73.303.469	84.473.422	+15,2%
Minerali non metalliferi.....	484.740.059	518.674.005	+7,0%	4.386.268.864	4.517.955.337	+3,0%
Prodotti della siderurgia.....	1.613.557.676	2.271.201.771	+40,8%	692.388.596	823.070.800	+18,9%
Tubi, condotti, profilati cav.	165.081.425	163.854.997	-0,7%	1.252.211.015	1.389.876.216	+11,0%
Altri prodotti della prima tr.	46.728.330	65.105.251	+39,3%	128.998.765	158.036.934	+22,5%
Metalli di base preziosi e al.	449.035.734	515.980.229	+14,9%	133.928.839	159.098.764	+18,8%
Prodotti della fusione della ..	5.608.395	4.985.837	-11,1%	5.583.518	7.734.186	+38,5%
Elementi da costruzione in me.	29.424.818	32.074.901	+9,0%	267.873.704	243.159.549	-9,2%
Cisterne, serbatoi, radiatori.	49.103.780	54.722.534	+11,4%	131.136.029	147.208.616	+12,3%
Generatori di vapore, esclusi.	2.021.610	959.755	-52,5%	23.260.396	18.029.323	-22,5%
Armi e munizioni.....	13.483.219	14.797.911	+9,8%	43.207.612	42.489.238	-1,7%
Articoli di coltelleria, uten.	334.327.846	370.798.281	+10,9%	583.005.804	627.867.347	+7,7%
Altri prodotti in metallo.....	483.116.684	558.998.162	+15,7%	831.898.246	944.865.116	+13,6%
Metalli e prodotti in metallo.....	3.191.489.517	4.053.479.629	+27,0%	4.093.492.524	4.561.436.089	+11,4%
Componenti elettronici e sche.	182.865.996	196.987.618	+7,7%	105.629.379	116.039.743	+9,9%
Computer e unità periferiche.....	414.164.482	436.257.240	+5,3%	344.883.020	366.596.928	+6,3%
Apparecchiature per le teleco.	291.931.988	327.131.919	+12,1%	169.274.767	222.849.275	+31,6%
Prodotti di elettronica di co.	229.637.152	256.632.553	+11,8%	167.990.678	196.714.921	+17,1%
Strumenti e apparecchi di mis.	393.226.615	464.189.869	+18,0%	548.395.385	616.992.375	+12,5%
Strumenti per irradiazione, a.	68.122.060	66.792.183	-2,0%	61.469.378	88.643.078	+44,2%
Strumenti ottici e attrezzatu.	60.770.403	64.306.635	+5,8%	47.823.496	46.049.783	-3,7%
Supporti magnetici ed ottici.....	14.799.353	22.894.935	+54,7%	11.162.274	16.636.525	+49,0%
Motori, generatori e trasform.	421.473.332	429.608.737	+1,9%	744.805.022	807.737.147	+8,4%
Batterie di pile e accumulato.	115.519.623	163.605.935	+41,6%	35.912.704	43.390.543	+20,8%
Apparecchiature di cablaggio	242.243.242	282.931.884	+16,8%	689.252.633	800.709.881	+16,2%
Apparecchiature per illuminaz.	155.701.477	179.746.437	+15,4%	182.871.021	191.464.926	+4,7%
Apparecchi per uso domestico.....	500.331.147	497.359.186	-0,6%	943.058.375	964.019.193	+2,2%
Altre apparecchiature elettriche.....	215.358.298	235.441.228	+9,3%	252.662.860	266.592.008	+5,5%
Macchine di impiego generale.....	1.505.486.512	1.638.254.724	+8,8%	3.718.690.701	4.036.612.169	+8,5%
Altre macchine di impiego gen.	1.216.350.493	1.329.231.326	+9,3%	6.323.858.982	6.929.868.586	+9,6%
Macchine per l'agricoltura e ..	209.416.374	252.417.845	+20,5%	991.277.855	1.084.097.816	+9,4%
Macchine per la formatura dei.	317.974.016	378.266.670	+19,0%	1.084.072.547	1.275.024.101	+17,6%
Altre macchine per impieghi s.	774.584.552	821.588.983	+6,1%	4.403.479.108	4.374.274.141	-0,7%
Macchinari.....	7.329.957.115	8.043.645.907	+9,7%	20.826.570.185	22.444.313.139	+7,8%
Autoveicoli.....	3.259.065.843	2.894.550.207	-11,2%	3.626.859.196	3.970.965.750	+9,5%
Carrozzerie per autoveicoli; ..	94.621.161	92.094.983	-2,7%	102.976.184	95.901.805	-6,9%
Parti ed accessori per autove.	853.887.414	1.002.261.227	+17,4%	1.571.952.360	1.699.707.120	+8,1%
Navi e imbarcazioni.....	15.210.337	21.606.864	+42,1%	416.017.117	368.148.632	-11,5%
Locomotive e di materiale rot.	60.237.718	67.878.771	+12,7%	65.016.660	52.291.076	-19,6%
Aeromobili, veicoli spaziali ..	2.658.872	12.873.379	+384,2%	21.749.611	19.872.617	-8,6%

TAB. CE.03.02 - Import ed export per macrosettore e prodotto
Emilia-Romagna - Anni 2016 e 2017 - valori in euro

	Import 2016	Import 2017	Variazione import 2017/16	Export 2016	Export 2017	Variazione export 2017/16
Veicoli militari da combattim..	0	0	-	0	0	-
Mezzi di trasporto n.c.a.....	295.351.422	344.305.252	+16,6%	555.322.198	552.953.791	-0,4%
Mezzi di trasporto.....	4.581.032.767	4.435.570.683	-3,2%	6.359.893.326	6.759.840.791	+6,3%
Mobili.....	450.674.569	439.303.213	-2,5%	599.183.287	594.168.991	-0,8%
Mobili.....	450.674.569	439.303.213	-2,5%	599.183.287	594.168.991	-0,8%
Gioielleria, bigiotteria e ar..	41.917.243	46.989.044	+12,1%	34.942.082	31.629.712	-9,5%
Strumenti musicali.....	20.600.553	19.887.920	-3,5%	12.204.556	13.682.220	+12,1%
Articoli sportivi.....	124.767.980	101.265.924	-18,8%	375.318.237	401.652.734	+7,0%
Giochi e giocattoli.....	196.494.652	177.523.184	-9,7%	89.315.417	98.938.170	+10,8%
Strumenti e forniture mediche..	379.601.552	380.053.873	+0,1%	637.993.891	646.813.009	+1,4%
Altri prodotti delle industri..	139.108.666	149.591.277	+7,5%	114.276.775	116.030.527	+1,5%
Altri prodotti manifatturieri.....	902.490.646	875.311.222	-3,0%	1.264.050.958	1.308.746.372	+3,5%
Energia elettrica.....	0	0	-	0	0	-
Gas manufatti e combustibili	918	516	-43,8%	0	2.404	-
Acque e fanghi di depurazione.....	6.189	17.154	+177,2%	1.010	1.233	+22,1%
Rifiuti.....	164.912.412	195.559.373	+18,6%	119.334.464	145.347.997	+21,8%
Prodotti del trattamento e de..	0	126	-	9.610	28.634	+198,0%
Prodotti del recupero dei mat..	0	0	-	0	0	-
Libri, periodici e prodotti d..	80.786.435	82.234.328	+1,8%	216.496.382	160.176.544	-26,0%
Giochi per computer e altri s..	6.063.799	167.717	-97,2%	12.177.056	1.538.323	-87,4%
Prodotti delle attività cinem..	20.894.881	36.381.928	+74,1%	13.714.939	35.143.516	+156,2%
Prodotti dell'editoria musica..	20.210.304	6.186.433	-69,4%	21.670.876	10.726.191	-50,5%
Prodotti delle attività fotog..	161.352	176.895	+9,6%	268.341	276.126	+2,9%
Prodotti delle attività creat..	7.271.959	6.873.379	-5,5%	13.600.812	12.124.966	-10,9%
Prodotti delle attività di bi..	202.623	743.128	+266,8%	91.595	428.349	+367,7%
Prodotti di altre attività di..	0	0	-	0	0	-
Merci dichiarate come provvis..	11.760.225	11.307.435	-3,9%	21.689.837	20.928.148	-3,5%
Altre esportazioni.....	312.271.097	339.648.412	+8,8%	419.054.922	386.722.431	-7,7%
Tutte le merci.....	32.574.587.114	35.242.425.634	+8,2%	56.142.731.217	59.881.035.277	+6,7%

Fonte: Coeweb - ISTAT

Elaborazione: SIMET - Camera di commercio della Romagna - Forlì-Cesena e Rimini

TAB. CE.03.03 - Import ed export per area geografica
Emilia-Romagna - Anni 2016 e 2017 - valori in euro

	Import 2016	Import 2017	Variazione import 2017/16	Export 2016	Export 2017	Variazione export 2017/16
Unione Europea a 28.....	22.227.953.461	23.884.737.259	+7,5%	31.935.815.517	34.364.564.831	+7,6%
Altri Paesi d'Europa.....	1.923.115.413	2.109.510.012	+9,7%	4.477.992.189	4.848.446.915	+8,3%
Africa Settentrionale.....	305.453.700	439.925.535	+44,0%	1.526.779.576	1.274.239.048	-16,5%
Altri Paesi Africani.....	281.467.580	250.084.568	-11,1%	852.517.178	827.630.093	-2,9%
America Settentrionale.....	932.980.604	887.345.341	-4,9%	6.004.734.577	6.422.667.098	+7,0%
America Centro-Meridionale.....	852.112.075	1.002.556.637	+17,7%	2.047.743.336	2.162.647.140	+5,6%
Medio Oriente.....	245.049.295	240.073.071	-2,0%	2.584.377.313	2.576.706.655	-0,3%
Asia Centrale.....	822.044.188	1.034.137.122	+25,8%	903.299.572	964.795.846	+6,8%
Asia Orientale.....	4.868.928.881	5.286.956.436	+8,6%	4.996.362.351	5.545.040.159	+11,0%
Oceania.....	114.939.018	106.179.844	-7,6%	780.329.921	873.426.117	+11,9%
Altre destinazioni.....	542.899	919.809	+69,4%	32.779.687	20.871.375	-36,3%
Tutti i paesi.....	32.574.587.114	35.242.425.634	+8,2%	56.142.731.217	59.881.035.277	+6,7%

Fonte: Coeweb - ISTAT

Elaborazione: SIMET - Camera di commercio della Romagna - Forlì-Cesena e Rimini

TAB. CE.03.04 - Import ed export per area geografica e paese
Emilia-Romagna - Anni 2016 e 2017 - valori in euro

	Import 2016	Import 2017	Variazione import 2017/16	Export 2016	Export 2017	Variazione export 2017/16
Francia.....	4.172.478.766	4.060.244.985	-2,7%	6.040.326.482	6.588.371.491	+9,1%
Paesi Bassi.....	1.612.738.633	1.730.318.483	+7,3%	1.428.277.040	1.510.665.797	+5,8%
Germania.....	5.031.114.586	5.650.432.959	+12,3%	7.039.613.992	7.462.078.645	+6,0%
Regno Unito.....	1.040.084.573	1.137.484.388	+9,4%	3.577.560.726	3.786.620.853	+5,8%
Irlanda.....	179.997.273	236.553.762	+31,4%	228.530.840	235.988.511	+3,3%
Danimarca.....	408.749.910	433.058.179	+5,9%	491.653.908	527.335.516	+7,3%
Grecia.....	160.151.580	176.154.423	+10,0%	629.212.690	666.651.480	+6,0%
Portogallo.....	251.363.698	249.076.782	-0,9%	448.598.064	501.464.348	+11,8%
Spagna.....	1.938.059.758	2.169.960.528	+12,0%	2.793.219.767	3.034.080.029	+8,6%
Belgio.....	1.549.475.023	1.707.305.975	+10,2%	1.355.101.151	1.453.379.622	+7,3%
Lussemburgo.....	47.098.853	60.652.771	+28,8%	75.771.236	89.266.781	+17,8%
Svezia.....	479.803.565	517.219.119	+7,8%	694.052.929	779.833.009	+12,4%
Finlandia.....	140.422.045	150.034.022	+6,8%	249.641.825	260.689.734	+4,4%
Austria.....	776.481.484	820.002.064	+5,6%	1.226.232.447	1.308.771.244	+6,7%
Malta.....	19.576.111	17.254.048	-11,9%	136.170.756	115.690.960	-15,0%
Estonia.....	10.725.600	10.886.907	+1,5%	70.590.591	78.659.205	+11,4%
Lettonia.....	14.158.402	20.472.400	+44,6%	84.589.249	92.241.943	+9,0%
Lituania.....	95.233.817	96.549.923	+1,4%	133.753.040	132.878.379	-0,7%
Polonia.....	774.946.904	893.405.988	+15,3%	1.661.495.484	1.873.664.751	+12,8%
Rep. Ceca.....	554.401.803	558.356.771	+0,7%	783.294.128	887.768.823	+13,3%
Slovacchia.....	627.603.690	597.777.345	-4,8%	299.516.591	311.784.800	+4,1%
Ungheria.....	690.428.538	741.008.048	+7,3%	503.359.817	533.276.902	+5,9%
Romania.....	936.259.716	1.120.625.442	+19,7%	855.063.708	909.077.368	+6,3%
Bulgaria.....	305.745.225	290.263.360	-5,1%	292.829.998	283.302.222	-3,3%
Slovenia.....	292.057.279	318.245.147	+9,0%	386.445.264	441.249.504	+14,2%
Croazia.....	110.760.006	113.892.551	+2,8%	335.915.759	335.908.180	-0,0%
Cipro.....	8.036.623	7.495.811	-6,7%	109.684.388	152.810.248	+39,3%
Provviste e dotazioni di bord.....	0	0	-	4.051.319	9.702.361	+139,5%
Paesi e territori non determi.....	0	5.078	-	1.262.328	1.352.125	+7,1%
Paesi e territori non specifi.....	0	0	-	0	0	-
Unione Europea a 28.....	22.227.953.461	23.884.737.259	+7,5%	31.935.815.517	34.364.564.831	+7,6%
Islanda.....	34.488	51.798	+50,2%	17.566.257	13.794.391	-21,5%
Norvegia.....	17.135.801	20.014.461	+16,8%	240.993.284	255.069.743	+5,8%
Liechtenstein.....	298.306	214.849	-28,0%	7.611.478	9.132.662	+20,0%
Svizzera.....	247.341.113	255.026.404	+3,1%	1.178.841.673	1.230.981.859	+4,4%
Isole Faeroer.....	0	0	-	444.861	226.118	-49,2%
Andorra.....	166.126	244.188	+47,0%	3.050.495	5.752.500	+88,6%
Gibilterra.....	0	2.380	-	1.516.333	1.991.904	+31,4%
Città del Vaticano.....	0	0	-	52.222	51.093	-2,2%
San Marino.....	0	0	-	0	0	-
Turchia.....	606.272.456	798.372.606	+31,7%	1.046.807.840	1.107.041.150	+5,8%
Albania.....	85.870.401	94.590.410	+10,2%	126.499.566	144.783.858	+14,5%
Ucraina.....	416.279.202	499.795.926	+20,1%	203.179.329	235.232.105	+15,8%
Bielorussia.....	10.366.341	7.414.501	-28,5%	60.866.912	58.337.914	-4,2%
Moldavia.....	49.469.897	56.030.472	+13,3%	30.788.346	36.653.889	+19,1%
Russia.....	294.193.335	227.617.840	-22,6%	1.272.556.169	1.448.949.562	+13,9%
Bosnia-Erzegovina.....	63.639.422	62.186.335	-2,3%	83.621.486	79.342.193	-5,1%
Serbia e Montenegro.....	0	0	-	0	0	-
Kosovo.....	252.311	378.655	+50,1%	15.759.810	16.847.440	+6,9%
Macedonia.....	14.771.420	8.691.696	-41,2%	37.491.148	26.585.313	-29,1%
Montenegro.....	3.117.236	2.579.700	-17,2%	22.017.582	26.808.931	+21,8%
Serbia.....	113.907.558	76.297.791	-33,0%	128.327.398	150.864.290	+17,6%
Monaco.....	0	0	-	0	0	-
Altri Paesi d'Europa.....	1.923.115.413	2.109.510.012	+9,7%	4.477.992.189	4.848.446.915	+8,3%
Europa.....	24.151.068.874	25.994.247.271	+7,6%	36.413.807.706	39.213.011.746	+7,7%
Ceuta.....	0	0	-	356.097	236.189	-33,7%
Melilla.....	0	0	-	87.307	37.959	-56,5%
Marocco.....	88.380.480	102.932.068	+16,5%	176.658.120	178.834.702	+1,2%
Algeria.....	6.250.113	16.125.396	+158,0%	623.741.025	482.155.131	-22,7%

TAB. CE.03.04 - Import ed export per area geografica e paese
Emilia-Romagna - Anni 2016 e 2017 - valori in euro

	Import 2016	Import 2017	Variazione import 2017/16	Export 2016	Export 2017	Variazione export 2017/16
Tunisia.....	123.841.946	141.441.719	+14,2%	230.175.404	228.896.088	-0,6%
Libia.....	1.026.033	2.503.382	+144,0%	73.924.366	80.210.189	+8,5%
Egitto.....	85.955.128	176.922.970	+105,8%	421.837.257	303.868.790	-28,0%
Africa Settentrionale.....	305.453.700	439.925.535	+44,0%	1.526.779.576	1.274.239.048	-16,5%
Sudan.....	2.917.508	5.531.804	+89,6%	23.192.008	30.605.112	+32,0%
Sud Sudan.....	0	0	-	276.614	5.165.581	+1.767,4%
Mauritania.....	9.419.879	8.887.200	-5,7%	11.428.277	10.471.693	-8,4%
Mali.....	3.050	4.000	+31,1%	32.165.350	22.731.823	-29,3%
Burkina-Faso.....	195.865	257.848	+31,6%	4.349.994	6.455.704	+48,4%
Niger.....	0	0	-	3.356.825	3.031.359	-9,7%
Ciad.....	0	5.104	-	975.739	1.083.255	+11,0%
Capo Verde.....	0	0	-	2.673.259	3.346.251	+25,2%
Senegal.....	15.536.735	19.164.506	+23,3%	35.941.157	33.722.091	-6,2%
Gambia.....	0	819.615	-	470.413	231.263	-50,8%
Guinea-Bissau.....	0	0	-	84.011	50.362	-40,1%
Guinea.....	0	1.283	-	2.717.287	7.394.916	+172,1%
Sierra Leone.....	4.249	5.689	+33,9%	769.725	949.937	+23,4%
Liberia.....	0	0	-	2.177.025	1.419.979	-34,8%
Costa d'Avorio.....	61.752.327	44.422.174	-28,1%	39.940.988	30.903.804	-22,6%
Ghana.....	2.363.355	3.210.762	+35,9%	42.997.015	37.115.171	-13,7%
Togo.....	714.141	944.370	+32,2%	3.790.657	2.849.133	-24,8%
Benin.....	7.093	16.809	+137,0%	4.951.309	4.739.140	-4,3%
Nigeria.....	407.169	226.019	-44,5%	80.916.540	64.150.937	-20,7%
Camerun.....	22.425.387	21.561.885	-3,9%	22.671.047	24.804.005	+9,4%
Repubblica Centrafricana.....	290.769	256.541	-11,8%	689.580	1.284.508	+86,3%
Guinea Equatoriale.....	0	29.332	-	2.107.911	3.449.004	+63,6%
São Tomè e Principe.....	0	0	-	71.556	72.043	+0,7%
Gabon.....	4.711.764	4.054.305	-14,0%	6.102.610	5.637.871	-7,6%
Congo (Repubblica).....	1.464.128	1.318.533	-9,9%	23.540.721	9.935.003	-57,8%
Congo (Rep. Dem. Ex Zaire).....	2.744.333	90.331	-96,7%	5.251.823	6.675.760	+27,1%
Ruanda.....	260.289	610.407	+134,5%	2.281.661	1.931.619	-15,3%
Burundi.....	0	0	-	166.888	226.666	+35,8%
Sant'Elena e dipendenze.....	54.050	0	-100,0%	2.462	3.800	+54,3%
Angola.....	2.712.148	188.004	-93,1%	33.047.692	36.114.498	+9,3%
Etiopia.....	3.360.391	4.620.862	+37,5%	37.729.417	36.052.949	-4,4%
Eritrea.....	50.803	2.800	-94,5%	1.067.367	820.722	-23,1%
Gibuti.....	0	92.411	-	1.969.081	2.227.114	+13,1%
Somalia.....	0	0	-	5.115.415	6.106.780	+19,4%
Kenia.....	2.089.583	2.294.328	+9,8%	36.422.107	23.310.353	-36,0%
Uganda.....	2.281.589	3.053.117	+33,8%	8.579.783	6.434.827	-25,0%
Tanzania.....	2.023.009	4.125.624	+103,9%	16.036.746	15.768.642	-1,7%
Seychelles e dipendenze.....	0	33.578	-	2.942.999	2.621.573	-10,9%
Territ. Britannico dell'Oc. I.	0	0	-	1.027	0	-100,0%
Mozambico.....	2.399.498	1.410.592	-41,2%	6.429.275	5.257.630	-18,2%
Madagascar.....	2.350.509	921.950	-60,8%	7.611.826	4.065.629	-46,6%
Maurizio.....	64.738.593	65.007.319	+0,4%	11.922.210	10.600.323	-11,1%
Comore.....	87.960	0	-100,0%	29.190	1.228.462	+4.108,5%
Mayotte.....	0	0	-	0	0	-
Zambia.....	12.456.101	39.822	-99,7%	3.530.910	2.579.212	-27,0%
Zimbabwe.....	57.312	29.638	-48,3%	3.350.725	1.264.260	-62,3%
Malawi.....	10.319.417	2.725.095	-73,6%	806.824	1.196.154	+48,3%
Repubblica Sudafricana.....	38.080.463	38.834.853	+2,0%	316.016.290	345.292.989	+9,3%
Namibia.....	10.979.423	12.565.094	+14,4%	3.001.861	4.808.321	+60,2%
Botswana.....	0	0	-	789.376	1.373.097	+73,9%
Swaziland.....	2.178.791	2.720.964	+24,9%	56.605	61.800	+9,2%
Lesotho.....	29.899	0	-100,0%	0	6.968	-
Altri Paesi Africani.....	281.467.580	250.084.568	-11,1%	852.517.178	827.630.093	-2,9%
Africa.....	586.921.280	690.010.103	+17,6%	2.379.296.754	2.101.869.141	-11,7%
Stati Uniti d'America.....	842.570.145	828.027.415	-1,7%	5.460.777.293	5.813.864.151	+6,5%

TAB. CE.03.04 - Import ed export per area geografica e paese
Emilia-Romagna - Anni 2016 e 2017 - valori in euro

	Import 2016	Import 2017	Variazione import 2017/16	Export 2016	Export 2017	Variazione export 2017/16
Canada.....	90.410.459	59.317.926	-34,4%	543.929.584	608.779.549	+11,9%
Groenlandia.....	0	0	-	22.811	20.762	-9,0%
S. Pierre e Miquelon.....	0	0	-	4.889	2.636	-46,1%
America Settentrionale.....	932.980.604	887.345.341	-4,9%	6.004.734.577	6.422.667.098	+7,0%
Messico.....	61.347.002	55.282.477	-9,9%	569.051.379	622.919.688	+9,5%
Bermuda.....	0	0	-	1.785.984	1.913.234	+7,1%
Guatemala.....	5.467.385	10.257.714	+87,6%	30.463.397	19.257.853	-36,8%
Belize.....	1.243	7.873	+533,4%	610.987	216.903	-64,5%
Honduras.....	2.147.542	3.549.036	+65,3%	7.979.508	6.104.739	-23,5%
El Salvador.....	6.504.377	8.293.769	+27,5%	8.817.283	9.712.485	+10,2%
Nicaragua.....	4.879.506	5.782.290	+18,5%	7.549.694	6.913.066	-8,4%
Costarica.....	5.600.038	12.821.977	+129,0%	29.556.982	31.971.998	+8,2%
Panama.....	181.200	531.532	+193,3%	31.362.934	20.095.398	-35,9%
Anguilla.....	0	0	-	536.143	68.680	-87,2%
Cuba.....	101.689	353.780	+247,9%	40.929.363	38.097.399	-6,9%
Saint Kitts (Christopher) e N.	0	0	-	217.387	24.108	-88,9%
Haiti.....	128.191	67.055	-47,7%	1.773.493	1.690.106	-4,7%
Bahamas.....	53.003	24.715	-53,4%	3.728.526	5.117.417	+37,3%
Isole Turks e Caicos.....	2.214	3.407	+53,9%	527.923	283.026	-46,4%
Repubblica Dominicana.....	2.998.892	3.545.154	+18,2%	27.815.431	27.746.105	-0,2%
Isole Vergini USA.....	0	0	-	131.427	230.304	+75,2%
Guadalupa.....	0	0	-	0	0	-
Antigua e Barbuda.....	0	0	-	702.782	500.597	-28,8%
Dominica.....	0	0	-	6.272.627	1.179.664	-81,2%
Martinica.....	0	0	-	0	0	-
Isole Cayman.....	0	600.000	-	32.831.952	12.600.584	-61,6%
Giamaica.....	2.127	0	-100,0%	3.258.002	1.683.197	-48,3%
Santa Lucia.....	0	0	-	1.220.005	901.693	-26,1%
Saint Barthélemy.....	0	0	-	725.439	0	-100,0%
San Vincenzo.....	0	0	-	797.318	442.820	-44,5%
Isole Vergini Britann. e Mont.	1.782	0	-100,0%	31.876.375	18.612.661	-41,6%
Barbados.....	0	1.641	-	1.646.104	1.792.968	+8,9%
Montserrat.....	0	184.107	-	8.830	0	-100,0%
Trinidad e Tobago.....	9.686	1.576.375	+16.174,8%	8.712.789	9.457.448	+8,5%
Grenada.....	0	0	-	96.329	192.055	+99,4%
Aruba.....	2.705	0	-100,0%	732.284	785.601	+7,3%
Curacao.....	0	0	-	363.710	2.061	-99,4%
Bonaire, Sint Eustatius e Saba.....	0	0	-	64.662	0	-100,0%
Antille Olandesi.....	0	0	-	0	0	-
Sint Maarten.....	0	0	-	1.470.373	0	-100,0%
Colombia.....	8.181.719	19.872.212	+142,9%	89.248.269	96.125.348	+7,7%
Venezuela.....	362.285	27.067.183	+7.371,2%	19.624.935	17.287.339	-11,9%
Guyana.....	484.203	506.326	+4,6%	1.123.125	1.059.762	-5,6%
Suriname.....	0	0	-	1.284.927	1.563.122	+21,7%
Guyana francese.....	0	0	-	0	0	-
Ecuador.....	75.778.224	98.374.527	+29,8%	32.545.144	41.159.698	+26,5%
Perù.....	15.220.344	16.340.867	+7,4%	72.152.993	89.943.663	+24,7%
Brasile.....	255.891.369	280.714.194	+9,7%	525.880.275	542.667.320	+3,2%
Cile.....	38.414.914	41.113.774	+7,0%	203.032.767	208.901.428	+2,9%
Bolivia.....	12.663.299	615.420	-95,1%	21.367.720	27.361.814	+28,1%
Paraguay.....	73.441.892	48.463.514	-34,0%	11.226.018	14.756.226	+31,4%
Uruguay.....	38.107.618	40.308.489	+5,8%	24.110.593	22.304.827	-7,5%
Argentina.....	244.137.626	326.297.229	+33,7%	192.529.148	258.971.865	+34,5%
Isole Falkland.....	0	0	-	0	30.870	-
America Centro-Meridionale.....	852.112.075	1.002.556.637	+17,7%	2.047.743.336	2.162.647.140	+5,6%
America.....	1.785.092.679	1.889.901.978	+5,9%	8.052.477.913	8.585.314.238	+6,6%
Georgia.....	1.482.644	661.051	-55,4%	33.184.488	32.278.171	-2,7%
Armenia.....	75.182	336.300	+347,3%	13.969.217	17.867.569	+27,9%
Azerbaigian.....	331.412	104.707	-68,4%	36.878.828	47.657.329	+29,2%

TAB. CE.03.04 - Import ed export per area geografica e paese
Emilia-Romagna - Anni 2016 e 2017 - valori in euro

	Import 2016	Import 2017	Variazione import 2017/16	Export 2016	Export 2017	Variazione export 2017/16
Libano.....	6.624.102	7.758.789	+17,1%	149.874.858	134.695.852	-10,1%
Siria.....	102.003	484.212	+374,7%	13.553.109	13.999.292	+3,3%
Iraq.....	937.283	1.207.296	+28,8%	69.225.427	61.602.137	-11,0%
Iran.....	13.731.998	34.004.973	+147,6%	261.024.102	308.341.779	+18,1%
Israele.....	93.507.862	83.359.603	-10,9%	325.074.947	354.392.682	+9,0%
Cisgiordania/striscia di Gaza.....	0	0	-	3.060.651	2.296.150	-25,0%
Giordania.....	9.546.704	2.916.059	-69,5%	76.225.062	77.188.413	+1,3%
Arabia Saudita.....	25.812.401	25.740.844	-0,3%	637.997.926	516.462.390	-19,0%
Kuwait.....	4.851.376	533.582	-89,0%	145.028.297	140.428.879	-3,2%
Bahrein.....	837.408	4.586.355	+447,7%	33.639.200	45.234.944	+34,5%
Qatar.....	18.103.433	12.041.919	-33,5%	119.782.193	127.466.893	+6,4%
Emirati Arabi Uniti.....	63.618.942	55.944.973	-12,1%	572.601.795	592.395.120	+3,5%
Oman.....	4.621.522	7.090.109	+53,4%	85.716.833	99.660.410	+16,3%
Yemen.....	865.023	3.302.299	+281,8%	7.540.380	4.738.645	-37,2%
Medio Oriente.....	245.049.295	240.073.071	-2,0%	2.584.377.313	2.576.706.655	-0,3%
Kazakistan.....	5.880.234	444.930	-92,4%	83.950.523	120.745.084	+43,8%
Turkmenistan.....	166.480	174.610	+4,9%	20.052.353	6.014.058	-70,0%
Uzbekistan.....	168.937	5.873.212	+3.376,6%	40.799.959	31.252.618	-23,4%
Tagikistan.....	0	0	-	10.657.559	2.035.448	-80,9%
Kirghizistan.....	121.344	69.204	-43,0%	5.863.642	5.048.388	-13,9%
Afganistan.....	0	0	-	816.410	1.677.997	+105,5%
Pakistan.....	78.118.976	78.869.081	+1,0%	69.313.548	92.181.511	+33,0%
India.....	508.195.422	696.597.736	+37,1%	574.413.046	575.056.764	+0,1%
Bangladesh.....	187.635.040	210.415.180	+12,1%	62.074.049	99.929.295	+61,0%
Sri Lanka.....	41.445.030	41.357.373	-0,2%	33.731.689	27.794.502	-17,6%
Nepal.....	312.725	335.796	+7,4%	1.440.214	1.756.919	+22,0%
Bhutan.....	0	0	-	186.580	1.303.262	+598,5%
Asia Centrale.....	822.044.188	1.034.137.122	+25,8%	903.299.572	964.795.846	+6,8%
Timor Est.....	0	0	-	0	230.631	-
Maldivi.....	2.028.609	1.699.238	-16,2%	3.508.360	3.403.209	-3,0%
Myanmar.....	11.979.309	18.025.631	+50,5%	24.581.273	20.225.920	-17,7%
Tailandia.....	153.153.183	168.602.634	+10,1%	239.369.490	261.512.420	+9,3%
Laos.....	13.568.976	1.189.598	-91,2%	752.064	9.894.168	+1.215,6%
Vietnam.....	215.612.310	236.007.457	+9,5%	179.319.747	184.515.861	+2,9%
Cambogia.....	52.887.794	74.018.551	+40,0%	13.149.448	14.643.571	+11,4%
Indonesia.....	175.354.523	247.983.537	+41,4%	246.634.101	224.266.988	-9,1%
Malaysia.....	189.786.438	167.381.767	-11,8%	142.243.821	170.828.473	+20,1%
Brunei.....	0	0	-	308.326	447.287	+45,1%
Singapore.....	14.733.252	11.349.062	-23,0%	214.148.316	202.653.264	-5,4%
Filippine.....	77.320.257	96.640.226	+25,0%	141.164.088	138.376.387	-2,0%
Mongolia.....	1.716.041	1.736.125	+1,2%	8.834.151	12.369.124	+40,0%
Cina.....	3.135.037.117	3.323.601.755	+6,0%	1.548.771.481	1.864.300.567	+20,4%
Corea del Nord.....	0	0	-	51.301	26.947	-47,5%
Corea del Sud.....	265.801.999	325.364.961	+22,4%	424.665.993	481.472.124	+13,4%
Giappone.....	277.167.326	318.392.737	+14,9%	910.219.870	1.029.890.007	+13,1%
Taiwan.....	255.411.429	248.572.317	-2,7%	211.200.972	207.918.917	-1,6%
Hong Kong.....	27.033.714	45.552.230	+68,5%	671.436.180	699.504.284	+4,2%
Macao.....	336.604	838.610	+149,1%	16.003.369	18.560.010	+16,0%
Asia Orientale.....	4.868.928.881	5.286.956.436	+8,6%	4.996.362.351	5.545.040.159	+11,0%
Asia.....	5.936.022.364	6.561.166.629	+10,5%	8.484.039.236	9.086.542.660	+7,1%
Australia.....	64.845.554	51.159.893	-21,1%	664.722.408	747.650.329	+12,5%
Papuasie-Nuova Guinea.....	157.764	273.579	+73,4%	1.561.193	803.471	-48,5%
Oceania Australiana.....	0	0	-	0	0	-
Nauru.....	0	0	-	0	0	-
Nuova Zelanda.....	20.274.366	17.790.329	-12,3%	90.674.742	112.188.289	+23,7%
Isole Salomone.....	29.492.710	36.811.979	+24,8%	45.576	17.288	-62,1%
Tuvalu.....	0	1.871	-	0	0	-
Nuova Caledonia e dipendenze.....	119.017	127.949	+7,5%	10.972.731	7.471.510	-31,9%

TAB. CE.03.04 - Import ed export per area geografica e paese
Emilia-Romagna - Anni 2016 e 2017 - valori in euro

	Import 2016	Import 2017	Variazione import 2017/16	Export 2016	Export 2017	Variazione export 2017/16
Oceania Americana.....	0	0	-	0	0	-
Isole Wallis e Futuna.....	4.978	0	-100,0%	43.427	0	-100,0%
Kiribati.....	0	0	-	16.772	0	-100,0%
Pitcairn.....	0	0	-	67.820	0	-100,0%
Oceania Neo-Zelandese.....	0	0	-	0	0	-
Figi.....	19.292	5.087	-73,6%	7.588.039	306.931	-96,0%
Vanuatu.....	3.284	0	-100,0%	100.937	65.782	-34,8%
Tonga.....	0	0	-	18.633	3.612	-80,6%
Samoa Occidentali.....	0	0	-	13.383	18.631	+39,2%
Marianne Settentrionali.....	0	0	-	31.095	37.717	+21,3%
Polinesia Francese.....	5.598	0	-100,0%	4.224.852	4.284.336	+1,4%
Federazione Stati Micronesia.....	0	0	-	1.402	3.265	+132,9%
Isole Marshall.....	0	1.910	-	0	0	-
Palau.....	0	0	-	0	1.280	-
Samoa Americane.....	0	0	-	31.527	17.612	-44,1%
Guam.....	1.517	0	-100,0%	215.384	554.561	+157,5%
Isole minori lontane degli US.....	0	0	-	0	0	-
Isola Cocos.....	0	0	-	0	0	-
Isola Christmas.....	13.403	7.247	-45,9%	0	0	-
Isole Mc Donald.....	0	0	-	0	0	-
Isole Norfolk.....	0	0	-	0	1.503	-
Isole Cook.....	0	0	-	0	0	-
Isole Niue.....	0	0	-	0	0	-
Isole Tokelau.....	1.535	0	-100,0%	0	0	-
Regioni Polari.....	0	0	-	0	0	-
Oceania.....	114.939.018	106.179.844	-7,6%	780.329.921	873.426.117	+11,9%
Antartide.....	0	0	-	0	0	-
Isola Bouvet.....	0	0	-	0	0	-
Georgia del sud, Sandwich.....	0	0	-	0	1.211	-
Terre Australi francesi.....	0	0	-	10.930	0	-100,0%
Provviste e dotazioni di bordo.....	0	0	-	0	0	-
Provviste e dotazioni di bord.....	0	0	-	11.699.608	10.313.497	-11,8%
Paesi e territori non determi.....	0	0	-	0	0	-
Paesi e territori non determi.....	542.899	919.809	+69,4%	20.914.775	10.556.667	-49,5%
Punti e depositi franchi.....	0	0	-	0	0	-
Paesi e territori non specifi.....	0	0	-	154.374	0	-100,0%
Paesi e territori non specifi.....	0	0	-	0	0	-
Altre destinazioni.....	542.899	919.809	+69,4%	32.779.687	20.871.375	-36,3%
Oceania e Altri territori.....	115.481.917	107.099.653	-7,3%	813.109.608	894.297.492	+10,0%
Tutti i paesi.....	32.574.587.114	35.242.425.634	+8,2%	56.142.731.217	59.881.035.277	+6,7%

Fonte: Coeweb - ISTAT

Elaborazione: SIMET - Camera di commercio della Romagna - Forlì-Cesena e Rimini

TAB. CE.03.05.01 - Import ed export per area geografica - Agricoltura, silvicoltura e pesca
Emilia-Romagna - Anni 2016 e 2017 - valori in euro

	Import 2016	Import 2017	Variazione import 2017/16	Export 2016	Export 2017	Variazione export 2017/16
Unione Europea a 28.....	871.252.761	1.022.474.293	+17,4%	747.892.871	782.444.111	+4,6%
Altri Paesi d'Europa.....	160.273.524	162.807.908	+1,6%	72.188.698	70.404.869	-2,5%
Africa Settentrionale.....	20.299.873	16.267.520	-19,9%	16.860.561	16.158.397	-4,2%
Altri Paesi Africani.....	17.768.579	19.177.845	+7,9%	3.079.170	4.585.259	+48,9%
America Settentrionale.....	201.161.280	107.093.644	-46,8%	22.866.236	16.788.518	-26,6%
America Centro-Meridionale.....	207.819.785	209.065.430	+0,6%	10.634.408	9.842.499	-7,4%
Medio Oriente.....	11.194.130	12.061.003	+7,7%	23.112.411	18.877.037	-18,3%
Asia Centrale.....	14.678.981	16.407.960	+11,8%	10.832.390	10.140.935	-6,4%
Asia Orientale.....	62.633.383	62.361.898	-0,4%	39.201.748	39.892.308	+1,8%
Oceania.....	3.863.378	2.830.038	-26,7%	2.149.305	2.901.482	+35,0%
Altre destinazioni.....	0	0	-	0	0	-
Tutti i paesi.....	1.570.945.674	1.630.547.539	+3,8%	948.817.798	972.035.415	+2,4%

Fonte: Coeweb - ISTAT

Elaborazione: SIMET - Camera di commercio della Romagna - Forlì-Cesena e Rimini

TAB. CE.03.05.02 - Import ed export per area geografica - Estrazione di minerali
Emilia-Romagna - Anni 2016 e 2017 - valori in euro

	Import 2016	Import 2017	Variazione import 2017/16	Export 2016	Export 2017	Variazione export 2017/16
Unione Europea a 28.....	93.550.247	109.841.629	+17,4%	3.873.854	8.026.582	+107,2%
Altri Paesi d'Europa.....	157.261.641	163.356.059	+3,9%	2.131.719	3.017.110	+41,5%
Africa Settentrionale.....	2.422.367	3.654.568	+50,9%	723.088	513.785	-28,9%
Altri Paesi Africani.....	2.933.015	2.509.117	-14,5%	323.225	415.233	+28,5%
America Settentrionale.....	612.981	1.051.382	+71,5%	200.790	136.224	-32,2%
America Centro-Meridionale.....	2.163.011	28.981.048	+1.239,8%	890.526	214.261	-75,9%
Medio Oriente.....	128.405	134.696	+4,9%	298.812	192.075	-35,7%
Asia Centrale.....	2.104.711	1.626.825	-22,7%	72.707	161.411	+122,0%
Asia Orientale.....	2.257.843	2.734.853	+21,1%	1.082.550	1.267.918	+17,1%
Oceania.....	15.007	0	-100,0%	223.251	113.152	-49,3%
Altre destinazioni.....	5.632	2.025	-64,0%	0	0	-
Tutti i paesi.....	263.454.860	313.892.202	+19,1%	9.820.522	14.057.751	+43,1%

Fonte: Coeweb - ISTAT

Elaborazione: SIMET - Camera di commercio della Romagna - Forlì-Cesena e Rimini

TAB. CE.03.05.03 - Import ed export per area geografica - Alimentari, bevande e tabacco
Emilia-Romagna - Anni 2016 e 2017 - valori in euro

	Import 2016	Import 2017	Variazione import 2017/16	Export 2016	Export 2017	Variazione export 2017/16
Unione Europea a 28.....	2.857.041.280	3.022.144.556	+5,8%	3.366.296.791	3.626.092.608	+7,7%
Altri Paesi d'Europa.....	298.182.398	345.156.020	+15,8%	298.484.897	327.416.910	+9,7%
Africa Settentrionale.....	77.559.286	82.848.733	+6,8%	28.767.409	20.345.512	-29,3%
Altri Paesi Africani.....	198.623.369	172.897.429	-13,0%	60.585.250	58.090.488	-4,1%
America Settentrionale.....	40.826.754	34.542.249	-15,4%	483.644.601	509.365.994	+5,3%
America Centro-Meridionale.....	504.270.800	624.289.675	+23,8%	111.870.117	134.303.196	+20,1%
Medio Oriente.....	8.873.195	10.769.074	+21,4%	107.629.498	119.883.028	+11,4%
Asia Centrale.....	46.240.118	39.416.923	-14,8%	17.116.198	21.444.839	+25,3%
Asia Orientale.....	422.349.679	451.656.692	+6,9%	434.030.696	421.365.526	-2,9%
Oceania.....	93.515.712	78.435.272	-16,1%	78.132.316	77.872.539	-0,3%

TAB. CE.03.05.03 - Import ed export per area geografica - Alimentari, bevande e tabacco
Emilia-Romagna - Anni 2016 e 2017 - valori in euro

	Import 2016	Import 2017	Variazione import 2017/16	Export 2016	Export 2017	Variazione export 2017/16
Altre destinazioni.....	0	0	-	80.506	6.236	-92,3%
Tutti i paesi.....	4.547.482.591	4.862.156.623	+6,9%	4.986.638.279	5.316.186.876	+6,6%

Fonte: Coeweb - ISTAT

Elaborazione: SIMET - Camera di commercio della Romagna - Forlì-Cesena e Rimini

TAB. CE.03.05.04 - Import ed export per area geografica - Tessili
Emilia-Romagna - Anni 2016 e 2017 - valori in euro

	Import 2016	Import 2017	Variazione import 2017/16	Export 2016	Export 2017	Variazione export 2017/16
Unione Europea a 28.....	219.856.192	238.270.182	+8,4%	311.015.926	296.563.228	-4,6%
Altri Paesi d'Europa.....	65.350.840	69.559.394	+6,4%	77.873.070	84.482.654	+8,5%
Africa Settentrionale.....	9.095.210	8.442.419	-7,2%	35.844.792	40.527.042	+13,1%
Altri Paesi Africani.....	1.807.679	1.779.448	-1,6%	2.347.757	2.048.627	-12,7%
America Settentrionale.....	3.470.085	4.891.742	+41,0%	42.487.036	38.884.472	-8,5%
America Centro-Meridionale.....	1.202.918	2.125.437	+76,7%	2.039.898	3.321.829	+62,8%
Medio Oriente.....	307.352	178.340	-42,0%	23.299.717	30.747.212	+32,0%
Asia Centrale.....	75.567.906	98.318.310	+30,1%	3.224.153	2.766.252	-14,2%
Asia Orientale.....	134.829.459	141.641.657	+5,1%	45.052.776	49.209.956	+9,2%
Oceania.....	1.059.379	717.178	-32,3%	945.120	963.633	+2,0%
Altre destinazioni.....	0	0	-	100.080	143.334	+43,2%
Tutti i paesi.....	512.547.020	565.924.107	+10,4%	544.230.325	549.658.239	+1,0%

Fonte: Coeweb - ISTAT

Elaborazione: SIMET - Camera di commercio della Romagna - Forlì-Cesena e Rimini

TAB. CE.03.05.05 - Import ed export per area geografica - Abbigliamento
Emilia-Romagna - Anni 2016 e 2017 - valori in euro

	Import 2016	Import 2017	Variazione import 2017/16	Export 2016	Export 2017	Variazione export 2017/16
Unione Europea a 28.....	945.076.065	926.871.732	-1,9%	2.732.638.166	2.890.837.134	+5,8%
Altri Paesi d'Europa.....	152.768.535	145.110.419	-5,0%	485.788.493	525.454.186	+8,2%
Africa Settentrionale.....	56.150.971	77.524.489	+38,1%	19.886.029	19.963.167	+0,4%
Altri Paesi Africani.....	2.060.682	2.455.418	+19,2%	4.063.230	3.983.271	-2,0%
America Settentrionale.....	22.512.417	20.857.310	-7,4%	206.829.146	207.759.171	+0,4%
America Centro-Meridionale.....	15.262.318	13.971.370	-8,5%	17.438.063	16.576.988	-4,9%
Medio Oriente.....	4.302.686	2.084.654	-51,5%	137.793.755	130.576.179	-5,2%
Asia Centrale.....	296.695.911	302.757.735	+2,0%	25.269.768	27.107.072	+7,3%
Asia Orientale.....	691.053.081	719.090.535	+4,1%	500.002.854	514.967.407	+3,0%
Oceania.....	62.543	67.186	+7,4%	11.301.708	12.648.279	+11,9%
Altre destinazioni.....	0	111.385	-	691.580	1.954.526	+182,6%
Tutti i paesi.....	2.185.945.209	2.210.902.233	+1,1%	4.141.702.792	4.351.827.380	+5,1%

Fonte: Coeweb - ISTAT

Elaborazione: SIMET - Camera di commercio della Romagna - Forlì-Cesena e Rimini

TAB. CE.03.05.06 - Import ed export per area geografica - Pelle, calzature e accessori
Emilia-Romagna - Anni 2016 e 2017 - valori in euro

	Import 2016	Import 2017	Variazione import 2017/16	Export 2016	Export 2017	Variazione export 2017/16
Unione Europea a 28.....	415.597.350	444.450.917	+6,9%	918.319.652	994.122.073	+8,3%
Altri Paesi d'Europa.....	15.994.002	13.603.223	-14,9%	170.273.099	176.395.265	+3,6%
Africa Settentrionale.....	11.673.029	11.179.280	-4,2%	7.570.867	7.235.226	-4,4%
Altri Paesi Africani.....	3.102.067	2.695.915	-13,1%	4.034.653	3.037.726	-24,7%
America Settentrionale.....	1.661.499	1.473.243	-11,3%	138.772.229	131.326.286	-5,4%
America Centro-Meridionale.....	1.070.486	2.858.546	+167,0%	7.505.558	7.950.290	+5,9%
Medio Oriente.....	390.340	159.473	-59,1%	56.668.213	53.225.573	-6,1%
Asia Centrale.....	21.419.269	22.517.901	+5,1%	8.892.373	9.338.802	+5,0%
Asia Orientale.....	274.343.523	288.632.986	+5,2%	268.066.068	284.556.919	+6,2%
Oceania.....	97.199	35.353	-63,6%	10.693.146	17.006.232	+59,0%
Altre destinazioni.....	0	51.898	-	1.189.090	1.235.339	+3,9%
Tutti i paesi.....	745.348.764	787.658.735	+5,7%	1.591.984.948	1.685.429.731	+5,9%

Fonte: Coeweb - ISTAT

Elaborazione: SIMET - Camera di commercio della Romagna - Forlì-Cesena e Rimini

TAB. CE.03.05.07 - Import ed export per area geografica - Legno e prodotti in legno
Emilia-Romagna - Anni 2016 e 2017 - valori in euro

	Import 2016	Import 2017	Variazione import 2017/16	Export 2016	Export 2017	Variazione export 2017/16
Unione Europea a 28.....	223.277.710	239.968.702	+7,5%	93.516.528	112.098.041	+19,9%
Altri Paesi d'Europa.....	28.707.881	26.782.676	-6,7%	14.574.984	12.598.842	-13,6%
Africa Settentrionale.....	38.416	73.408	+91,1%	3.920.613	3.583.016	-8,6%
Altri Paesi Africani.....	30.564.585	27.762.909	-9,2%	1.319.014	650.746	-50,7%
America Settentrionale.....	10.020.488	10.203.944	+1,8%	18.940.274	16.982.009	-10,3%
America Centro-Meridionale.....	9.501.846	6.511.473	-31,5%	3.867.699	4.170.533	+7,8%
Medio Oriente.....	194.622	582.198	+199,1%	8.655.903	10.232.862	+18,2%
Asia Centrale.....	492.401	647.670	+31,5%	3.184.044	2.303.204	-27,7%
Asia Orientale.....	36.118.216	38.731.030	+7,2%	8.121.094	12.186.354	+50,1%
Oceania.....	286.199	380.713	+33,0%	4.244.772	6.333.812	+49,2%
Altre destinazioni.....	0	0	-	0	0	-
Tutti i paesi.....	339.202.364	351.644.723	+3,7%	160.344.925	181.139.419	+13,0%

Fonte: Coeweb - ISTAT

Elaborazione: SIMET - Camera di commercio della Romagna - Forlì-Cesena e Rimini

TAB. CE.03.05.08 - Import ed export per area geografica - Carta e stampa
Emilia-Romagna - Anni 2016 e 2017 - valori in euro

	Import 2016	Import 2017	Variazione import 2017/16	Export 2016	Export 2017	Variazione export 2017/16
Unione Europea a 28.....	627.616.747	733.083.634	+16,8%	236.790.690	220.391.823	-6,9%
Altri Paesi d'Europa.....	46.220.200	43.313.792	-6,3%	28.216.389	28.487.150	+1,0%
Africa Settentrionale.....	2.660.212	2.898.856	+9,0%	7.480.580	8.770.344	+17,2%
Altri Paesi Africani.....	181.960	536.851	+195,0%	2.200.775	2.619.615	+19,0%
America Settentrionale.....	35.401.870	33.548.858	-5,2%	4.137.126	4.646.048	+12,3%
America Centro-Meridionale.....	6.629.257	3.928.422	-40,7%	8.516.830	12.674.572	+48,8%
Medio Oriente.....	490.002	1.506.066	+207,4%	8.241.243	5.696.103	-30,9%
Asia Centrale.....	1.202.125	1.508.224	+25,5%	712.839	881.497	+23,7%
Asia Orientale.....	17.797.911	18.853.761	+5,9%	4.885.669	5.582.404	+14,3%
Oceania.....	2.530.230	1.519.032	-40,0%	463.823	462.693	-0,2%

TAB. CE.03.05.08 - Import ed export per area geografica - Carta e stampa
Emilia-Romagna - Anni 2016 e 2017 - valori in euro

	Import 2016	Import 2017	Variazione import 2017/16	Export 2016	Export 2017	Variazione export 2017/16
Altre destinazioni.....	0	0	-	0	1.211	-
Tutti i paesi.....	740.730.514	840.697.496	+13,5%	301.645.964	290.213.460	-3,8%

Fonte: Coeweb - ISTAT

Elaborazione: SIMET - Camera di commercio della Romagna - Forlì-Cesena e Rimini

TAB. CE.03.05.09 - Import ed export per area geografica - Coke e prodotti petroliferi
Emilia-Romagna - Anni 2016 e 2017 - valori in euro

	Import 2016	Import 2017	Variazione import 2017/16	Export 2016	Export 2017	Variazione export 2017/16
Unione Europea a 28.....	83.284.629	106.707.060	+28,1%	18.872.656	24.334.980	+28,9%
Altri Paesi d'Europa.....	1.039.274	1.067.344	+2,7%	1.179.992	1.272.128	+7,8%
Africa Settentrionale.....	0	0	-	3.564.321	2.236.234	-37,3%
Altri Paesi Africani.....	1.190.932	2.099.722	+76,3%	174.978	274.575	+56,9%
America Settentrionale.....	12.047.687	24.708.473	+105,1%	137.467	150.629	+9,6%
America Centro-Meridionale.....	9.398	5.682	-39,5%	617.619	423.260	-31,5%
Medio Oriente.....	67.787	3.740	-94,5%	965.452	1.499.016	+55,3%
Asia Centrale.....	332.522	504.518	+51,7%	125.485	179.248	+42,8%
Asia Orientale.....	327.633	275.399	-15,9%	572.763	606.243	+5,8%
Oceania.....	0	0	-	33.015	30.152	-8,7%
Altre destinazioni.....	0	0	-	0	0	-
Tutti i paesi.....	98.299.862	135.371.938	+37,7%	26.243.748	31.006.465	+18,1%

Fonte: Coeweb - ISTAT

Elaborazione: SIMET - Camera di commercio della Romagna - Forlì-Cesena e Rimini

TAB. CE.03.05.10 - Import ed export per area geografica - Prodotti chimici
Emilia-Romagna - Anni 2016 e 2017 - valori in euro

	Import 2016	Import 2017	Variazione import 2017/16	Export 2016	Export 2017	Variazione export 2017/16
Unione Europea a 28.....	2.334.088.700	2.559.244.514	+9,6%	1.810.957.916	2.074.607.966	+14,6%
Altri Paesi d'Europa.....	77.187.912	117.109.092	+51,7%	315.614.719	335.711.874	+6,4%
Africa Settentrionale.....	71.933.701	115.156.725	+60,1%	57.908.731	57.013.275	-1,5%
Altri Paesi Africani.....	2.306.227	5.234.898	+127,0%	34.582.901	37.645.952	+8,9%
America Settentrionale.....	50.657.881	69.061.605	+36,3%	167.006.329	185.936.160	+11,3%
America Centro-Meridionale.....	19.084.942	41.340.194	+116,6%	108.066.424	104.515.589	-3,3%
Medio Oriente.....	95.972.521	74.224.949	-22,7%	113.264.074	116.799.174	+3,1%
Asia Centrale.....	119.626.921	131.864.126	+10,2%	96.273.825	91.458.168	-5,0%
Asia Orientale.....	179.262.494	206.817.860	+15,4%	246.081.487	268.605.920	+9,2%
Oceania.....	3.187.575	3.354.297	+5,2%	23.253.693	23.525.145	+1,2%
Altre destinazioni.....	95.670	99.538	+4,0%	0	22.137	-
Tutti i paesi.....	2.953.404.544	3.323.507.798	+12,5%	2.973.010.099	3.295.841.360	+10,9%

Fonte: Coeweb - ISTAT

Elaborazione: SIMET - Camera di commercio della Romagna - Forlì-Cesena e Rimini

TAB. CE.03.05.11 - Import ed export per area geografica - Prodotti farmaceutici
Emilia-Romagna - Anni 2016 e 2017 - valori in euro

	Import 2016	Import 2017	Variazione import 2017/16	Export 2016	Export 2017	Variazione export 2017/16
Unione Europea a 28.....	244.820.467	290.524.477	+18,7%	649.354.702	672.105.343	+3,5%
Altri Paesi d'Europa.....	14.837.218	10.233.826	-31,0%	65.815.268	67.128.622	+2,0%
Africa Settentrionale.....	596.628	592.866	-0,6%	25.416.704	21.677.942	-14,7%
Altri Paesi Africani.....	8.733	6.449	-26,2%	13.007.849	19.567.917	+50,4%
America Settentrionale.....	88.281.686	83.511.788	-5,4%	126.116.460	90.151.778	-28,5%
America Centro-Meridionale.....	3.558.791	7.780.398	+118,6%	30.086.363	37.439.686	+24,4%
Medio Oriente.....	48.022	46.848	-2,4%	35.460.751	35.089.095	-1,0%
Asia Centrale.....	4.393.229	4.778.834	+8,8%	16.050.273	19.191.349	+19,6%
Asia Orientale.....	55.132.926	62.943.015	+14,2%	150.089.457	161.170.528	+7,4%
Oceania.....	815.700	656.166	-19,6%	7.508.395	6.184.271	-17,6%
Altre destinazioni.....	0	0	-	0	0	-
Tutti i paesi.....	412.493.400	461.074.667	+11,8%	1.118.906.222	1.129.706.531	+1,0%

Fonte: Coeweb - ISTAT

Elaborazione: SIMET - Camera di commercio della Romagna - Forlì-Cesena e Rimini

TAB. CE.03.05.12 - Import ed export per area geografica - Gomma e plastica
Emilia-Romagna - Anni 2016 e 2017 - valori in euro

	Import 2016	Import 2017	Variazione import 2017/16	Export 2016	Export 2017	Variazione export 2017/16
Unione Europea a 28.....	663.722.947	744.284.247	+12,1%	1.016.033.264	1.085.013.422	+6,8%
Altri Paesi d'Europa.....	55.117.360	57.829.366	+4,9%	121.078.642	126.239.266	+4,3%
Africa Settentrionale.....	6.868.439	8.135.938	+18,5%	41.927.374	48.436.321	+15,5%
Altri Paesi Africani.....	736.712	446.505	-39,4%	19.863.878	18.033.273	-9,2%
America Settentrionale.....	17.848.135	15.040.059	-15,7%	51.785.157	57.875.442	+11,8%
America Centro-Meridionale.....	3.353.246	3.573.110	+6,6%	43.151.614	49.832.693	+15,5%
Medio Oriente.....	23.003.058	21.866.738	-4,9%	36.735.997	38.173.339	+3,9%
Asia Centrale.....	26.564.270	32.980.840	+24,2%	8.261.672	11.429.093	+38,3%
Asia Orientale.....	154.328.418	168.914.447	+9,5%	41.129.947	42.656.683	+3,7%
Oceania.....	533.957	343.252	-35,7%	10.840.334	12.951.330	+19,5%
Altre destinazioni.....	0	0	-	63.650	108.638	+70,7%
Tutti i paesi.....	952.076.542	1.053.414.502	+10,6%	1.390.871.529	1.490.749.500	+7,2%

Fonte: Coeweb - ISTAT

Elaborazione: SIMET - Camera di commercio della Romagna - Forlì-Cesena e Rimini

TAB. CE.03.05.13 - Import ed export per area geografica - Minerali non metalliferi
Emilia-Romagna - Anni 2016 e 2017 - valori in euro

	Import 2016	Import 2017	Variazione import 2017/16	Export 2016	Export 2017	Variazione export 2017/16
Unione Europea a 28.....	338.349.207	368.588.902	+8,9%	2.523.609.939	2.592.792.852	+2,7%
Altri Paesi d'Europa.....	33.887.215	34.265.035	+1,1%	325.137.237	323.752.244	-0,4%
Africa Settentrionale.....	3.068.772	2.502.364	-18,5%	46.789.953	43.513.546	-7,0%
Altri Paesi Africani.....	639.007	137.058	-78,6%	67.893.574	64.795.883	-4,6%
America Settentrionale.....	4.812.437	5.425.701	+12,7%	738.845.925	736.939.794	-0,3%
America Centro-Meridionale.....	1.047.690	1.103.719	+5,3%	90.643.187	103.109.914	+13,8%
Medio Oriente.....	15.968.106	16.640.249	+4,2%	246.538.783	257.139.326	+4,3%
Asia Centrale.....	2.540.737	5.632.723	+121,7%	24.450.154	29.167.028	+19,3%
Asia Orientale.....	84.037.853	84.272.881	+0,3%	237.618.878	278.647.602	+17,3%
Oceania.....	356.235	41.573	-88,3%	84.702.207	88.097.148	+4,0%

TAB. CE.03.05.13 - Import ed export per area geografica - Minerali non metalliferi
Emilia-Romagna - Anni 2016 e 2017 - valori in euro

	Import 2016	Import 2017	Variazione import 2017/16	Export 2016	Export 2017	Variazione export 2017/16
Altre destinazioni.....	32.800	63.800	+94,5%	39.027	0	-100,0%
Tutti i paesi.....	484.740.059	518.674.005	+7,0%	4.386.268.864	4.517.955.337	+3,0%

Fonte: Coeweb - ISTAT

Elaborazione: SIMET - Camera di commercio della Romagna - Forlì-Cesena e Rimini

TAB. CE.03.05.14 - Import ed export per area geografica - Metalli e prodotti in metallo
Emilia-Romagna - Anni 2016 e 2017 - valori in euro

	Import 2016	Import 2017	Variazione import 2017/16	Export 2016	Export 2017	Variazione export 2017/16
Unione Europea a 28.....	2.131.871.060	2.594.305.687	+21,7%	3.022.703.402	3.448.621.388	+14,1%
Altri Paesi d'Europa.....	386.088.808	469.090.548	+21,5%	282.581.978	297.985.900	+5,5%
Africa Settentrionale.....	5.605.564	68.982.054	+1.130,6%	138.046.312	140.304.233	+1,6%
Altri Paesi Africani.....	12.707.160	8.437.092	-33,6%	78.512.497	63.455.357	-19,2%
America Settentrionale.....	22.808.788	32.276.368	+41,5%	148.671.979	173.859.972	+16,9%
America Centro-Meridionale.....	13.457.859	7.470.069	-44,5%	73.298.766	83.923.685	+14,5%
Medio Oriente.....	40.997.700	55.546.723	+35,5%	162.098.191	166.451.306	+2,7%
Asia Centrale.....	98.891.434	257.477.168	+160,4%	39.127.725	43.679.369	+11,6%
Asia Orientale.....	478.318.245	552.083.944	+15,4%	116.467.055	117.882.952	+1,2%
Oceania.....	698.434	7.795.966	+1.016,2%	17.827.618	22.516.877	+26,3%
Altre destinazioni.....	44.465	14.010	-68,5%	14.157.001	2.755.050	-80,5%
Tutti i paesi.....	3.191.489.517	4.053.479.629	+27,0%	4.093.492.524	4.561.436.089	+11,4%

Fonte: Coeweb - ISTAT

Elaborazione: SIMET - Camera di commercio della Romagna - Forlì-Cesena e Rimini

TAB. CE.03.05.15 - Import ed export per area geografica - Macchinari
Emilia-Romagna - Anni 2016 e 2017 - valori in euro

	Import 2016	Import 2017	Variazione import 2017/16	Export 2016	Export 2017	Variazione export 2017/16
Unione Europea a 28.....	4.987.586.289	5.499.613.434	+10,3%	10.179.670.897	11.062.879.376	+8,7%
Altri Paesi d'Europa.....	225.089.283	263.622.638	+17,1%	1.705.775.984	1.918.162.310	+12,5%
Africa Settentrionale.....	17.508.395	24.755.613	+41,4%	891.762.346	746.473.392	-16,3%
Altri Paesi Africani.....	5.714.181	1.834.236	-67,9%	455.119.377	457.525.729	+0,5%
America Settentrionale.....	343.004.464	343.703.701	+0,2%	2.251.138.061	2.447.337.267	+8,7%
America Centro-Meridionale.....	38.734.665	30.994.439	-20,0%	1.239.642.309	1.328.407.537	+7,2%
Medio Oriente.....	31.521.311	25.754.038	-18,3%	1.155.139.279	1.162.839.474	+0,7%
Asia Centrale.....	78.316.853	82.925.278	+5,9%	591.020.556	630.353.626	+6,7%
Asia Orientale.....	1.598.803.879	1.765.126.299	+10,4%	1.990.113.716	2.276.937.286	+14,4%
Oceania.....	3.595.933	5.287.585	+47,0%	364.848.627	409.178.745	+12,2%
Altre destinazioni.....	81.862	28.646	-65,0%	2.339.033	4.218.397	+80,3%
Tutti i paesi.....	7.329.957.115	8.043.645.907	+9,7%	20.826.570.185	22.444.313.139	+7,8%

Fonte: Coeweb - ISTAT

Elaborazione: SIMET - Camera di commercio della Romagna - Forlì-Cesena e Rimini

TAB. CE.03.05.16 - Import ed export per area geografica - Mezzi di trasporto
Emilia-Romagna - Anni 2016 e 2017 - valori in euro

	Import 2016	Import 2017	Variazione import 2017/16	Export 2016	Export 2017	Variazione export 2017/16
Unione Europea a 28.....	4.054.200.345	3.858.934.072	-4,8%	2.896.773.512	3.088.831.899	+6,6%
Altri Paesi d'Europa.....	163.073.466	141.605.005	-13,2%	325.451.895	368.694.538	+13,3%
Africa Settentrionale.....	4.141.149	3.785.886	-8,6%	152.361.335	66.922.714	-56,1%
Altri Paesi Africani.....	289.987	1.356.668	+367,8%	80.195.540	62.769.327	-21,7%
America Settentrionale.....	23.603.630	42.014.669	+78,0%	1.447.625.899	1.651.732.291	+14,1%
America Centro-Meridionale.....	2.186.992	2.269.208	+3,8%	248.225.300	202.220.990	-18,5%
Medio Oriente.....	2.223.961	6.013.807	+170,4%	311.402.932	268.781.153	-13,7%
Asia Centrale.....	16.870.983	19.588.888	+16,1%	26.103.774	29.721.308	+13,9%
Asia Orientale.....	311.003.094	355.901.475	+14,4%	731.956.800	851.575.892	+16,3%
Oceania.....	3.439.160	4.101.005	+19,2%	137.716.589	168.590.679	+22,4%
Altre destinazioni.....	0	0	-	2.079.750	0	-100,0%
Tutti i paesi.....	4.581.032.767	4.435.570.683	-3,2%	6.359.893.326	6.759.840.791	+6,3%

Fonte: Coeweb - ISTAT

Elaborazione: SIMET - Camera di commercio della Romagna - Forlì-Cesena e Rimini

TAB. CE.03.05.17 - Import ed export per area geografica - Mobili
Emilia-Romagna - Anni 2016 e 2017 - valori in euro

	Import 2016	Import 2017	Variazione import 2017/16	Export 2016	Export 2017	Variazione export 2017/16
Unione Europea a 28.....	318.434.787	294.073.141	-7,7%	316.291.775	322.913.560	+2,1%
Altri Paesi d'Europa.....	16.261.330	20.622.753	+26,8%	78.006.657	74.474.515	-4,5%
Africa Settentrionale.....	1.168.361	719.830	-38,4%	22.252.458	9.548.259	-57,1%
Altri Paesi Africani.....	7.050	48.390	+586,4%	4.633.543	5.743.717	+24,0%
America Settentrionale.....	1.945.909	629.709	-67,6%	47.360.058	38.363.597	-19,0%
America Centro-Meridionale.....	219.407	135.333	-38,3%	6.396.073	7.795.308	+21,9%
Medio Oriente.....	77.141	186.442	+141,7%	80.281.537	79.614.796	-0,8%
Asia Centrale.....	2.800.447	5.266.062	+88,0%	8.786.245	6.638.004	-24,5%
Asia Orientale.....	109.758.721	117.617.758	+7,2%	31.119.148	45.228.657	+45,3%
Oceania.....	1.416	3.795	+168,0%	4.053.588	3.848.578	-5,1%
Altre destinazioni.....	0	0	-	2.205	0	-100,0%
Tutti i paesi.....	450.674.569	439.303.213	-2,5%	599.183.287	594.168.991	-0,8%

Fonte: Coeweb - ISTAT

Elaborazione: SIMET - Camera di commercio della Romagna - Forlì-Cesena e Rimini

TAB. CE.03.05.18 - Import ed export per area geografica - Altri prodotti manifatturieri
Emilia-Romagna - Anni 2016 e 2017 - valori in euro

	Import 2016	Import 2017	Variazione import 2017/16	Export 2016	Export 2017	Variazione export 2017/16
Unione Europea a 28.....	563.265.521	560.452.178	-0,5%	774.354.058	779.144.359	+0,6%
Altri Paesi d'Europa.....	12.005.066	10.458.868	-12,9%	88.357.723	94.012.389	+6,4%
Africa Settentrionale.....	10.951.508	9.056.978	-17,3%	24.904.901	20.665.516	-17,0%
Altri Paesi Africani.....	417.262	240.933	-42,3%	18.045.691	19.775.552	+9,6%
America Settentrionale.....	33.283.821	34.795.630	+4,5%	96.450.276	102.708.182	+6,5%
America Centro-Meridionale.....	20.081.623	12.021.091	-40,1%	41.473.126	52.695.571	+27,1%
Medio Oriente.....	1.166.914	1.129.359	-3,2%	72.883.026	78.128.026	+7,2%
Asia Centrale.....	12.905.362	9.571.787	-25,8%	14.277.556	13.840.669	-3,1%
Asia Orientale.....	247.774.237	236.928.862	-4,4%	112.063.920	128.259.370	+14,5%
Oceania.....	639.332	482.004	-24,6%	20.902.524	19.407.208	-7,2%

TAB. CE.03.05.18 - Import ed export per area geografica - Altri prodotti manifatturieri
Emilia-Romagna - Anni 2016 e 2017 - valori in euro

	Import 2016	Import 2017	Variazione import 2017/16	Export 2016	Export 2017	Variazione export 2017/16
Altre destinazioni.....	0	173.532	-	338.157	109.530	-67,6%
Tutti i paesi.....	902.490.646	875.311.222	-3,0%	1.264.050.958	1.308.746.372	+3,5%

Fonte: Coeweb - ISTAT

Elaborazione: SIMET - Camera di commercio della Romagna - Forlì-Cesena e Rimini

TAB. CE.03.05.19 - Import ed export per area geografica - Altre esportazioni
Emilia-Romagna - Anni 2016 e 2017 - valori in euro

	Import 2016	Import 2017	Variazione import 2017/16	Export 2016	Export 2017	Variazione export 2017/16
Unione Europea a 28.....	255.061.157	270.903.902	+6,2%	316.848.918	282.744.086	-10,8%
Altri Paesi d'Europa.....	13.769.460	13.916.046	+1,1%	19.460.745	12.756.143	-34,5%
Africa Settentrionale.....	3.711.819	3.348.008	-9,8%	791.202	351.127	-55,6%
Altri Paesi Africani.....	408.393	427.685	+4,7%	2.534.276	2.611.846	+3,1%
America Settentrionale.....	19.018.792	22.515.266	+18,4%	11.719.528	11.723.264	+0,0%
America Centro-Meridionale.....	2.457.041	4.131.993	+68,2%	3.379.456	3.228.739	-4,5%
Medio Oriente.....	8.122.042	11.184.674	+37,7%	3.907.739	2.761.881	-29,3%
Asia Centrale.....	400.008	345.350	-13,7%	9.517.835	14.993.972	+57,5%
Asia Orientale.....	8.798.286	12.371.084	+40,6%	38.705.725	44.440.234	+14,8%
Oceania.....	241.629	129.429	-46,4%	489.890	794.162	+62,1%
Altre destinazioni.....	282.470	374.975	+32,7%	11.699.608	10.316.977	-11,8%
Tutti i paesi.....	312.271.097	339.648.412	+8,8%	419.054.922	386.722.431	-7,7%

Fonte: Coeweb - ISTAT

Elaborazione: SIMET - Camera di commercio della Romagna - Forlì-Cesena e Rimini

TAB. CE.03.06.01 - Import ed export per macrosettore - Unione Europea a 28
Emilia-Romagna - Anni 2016 e 2017 - valori in euro

	Import 2016	Import 2017	Variazione import 2017/16	Export 2016	Export 2017	Variazione export 2017/16
Agricoltura, silvicoltura e p.	871.252.761	1.022.474.293	+17,4%	747.892.871	782.444.111	+4,6%
Estrazione di minerali.....	93.550.247	109.841.629	+17,4%	3.873.854	8.026.582	+107,2%
Alimentari, bevande e tabacco.....	2.857.041.280	3.022.144.556	+5,8%	3.366.296.791	3.626.092.608	+7,7%
Tessili.....	219.856.192	238.270.182	+8,4%	311.015.926	296.563.228	-4,6%
Abbigliamento	945.076.065	926.871.732	-1,9%	2.732.638.166	2.890.837.134	+5,8%
Pelle, calzature e accessori.....	415.597.350	444.450.917	+6,9%	918.319.652	994.122.073	+8,3%
Legno e prodotti in legno.....	223.277.710	239.968.702	+7,5%	93.516.528	112.098.041	+19,9%
Carta e stampa.....	627.616.747	733.083.634	+16,8%	236.790.690	220.391.823	-6,9%
Coke e prodotti petroliferi.....	83.284.629	106.707.060	+28,1%	18.872.656	24.334.980	+28,9%
Prodotti chimici.....	2.334.088.700	2.559.244.514	+9,6%	1.810.957.916	2.074.607.966	+14,6%
Prodotti farmaceutici.....	244.820.467	290.524.477	+18,7%	649.354.702	672.105.343	+3,5%
Gomma e plastica.....	663.722.947	744.284.247	+12,1%	1.016.033.264	1.085.013.422	+6,8%
Minerali non metalliferi.....	338.349.207	368.588.902	+8,9%	2.523.609.939	2.592.792.852	+2,7%
Metalli e prodotti in metallo.....	2.131.871.060	2.594.305.687	+21,7%	3.022.703.402	3.448.621.388	+14,1%
Macchinari.....	4.987.586.289	5.499.613.434	+10,3%	10.179.670.897	11.062.879.376	+8,7%
Mezzi di trasporto.....	4.054.200.345	3.858.934.072	-4,8%	2.896.773.512	3.088.831.899	+6,6%
Mobili.....	318.434.787	294.073.141	-7,7%	316.291.775	322.913.560	+2,1%
Altri prodotti manifatturieri.....	563.265.521	560.452.178	-0,5%	774.354.058	779.144.359	+0,6%
Altre esportazioni.....	255.061.157	270.903.902	+6,2%	316.848.918	282.744.086	-10,8%
Tutte le merci.....	22.227.953.461	23.884.737.259	+7,5%	31.935.815.517	34.364.564.831	+7,6%

Fonte: Coeweb - ISTAT

Elaborazione: SIMET - Camera di commercio della Romagna - Forlì-Cesena e Rimini

TAB. CE.03.06.02 - Import ed export per macrosettore - Altri Paesi d'Europa
Emilia-Romagna - Anni 2016 e 2017 - valori in euro

	Import 2016	Import 2017	Variazione import 2017/16	Export 2016	Export 2017	Variazione export 2017/16
Agricoltura, silvicoltura e p.	160.273.524	162.807.908	+1,6%	72.188.698	70.404.869	-2,5%
Estrazione di minerali.....	157.261.641	163.356.059	+3,9%	2.131.719	3.017.110	+41,5%
Alimentari, bevande e tabacco.....	298.182.398	345.156.020	+15,8%	298.484.897	327.416.910	+9,7%
Tessili.....	65.350.840	69.559.394	+6,4%	77.873.070	84.482.654	+8,5%
Abbigliamento	152.768.535	145.110.419	-5,0%	485.788.493	525.454.186	+8,2%
Pelle, calzature e accessori.....	15.994.002	13.603.223	-14,9%	170.273.099	176.395.265	+3,6%
Legno e prodotti in legno.....	28.707.881	26.782.676	-6,7%	14.574.984	12.598.842	-13,6%
Carta e stampa.....	46.220.200	43.313.792	-6,3%	28.216.389	28.487.150	+1,0%
Coke e prodotti petroliferi.....	1.039.274	1.067.344	+2,7%	1.179.992	1.272.128	+7,8%
Prodotti chimici.....	77.187.912	117.109.092	+51,7%	315.614.719	335.711.874	+6,4%
Prodotti farmaceutici.....	14.837.218	10.233.826	-31,0%	65.815.268	67.128.622	+2,0%
Gomma e plastica.....	55.117.360	57.829.366	+4,9%	121.078.642	126.239.266	+4,3%
Minerali non metalliferi.....	33.887.215	34.265.035	+1,1%	325.137.237	323.752.244	-0,4%
Metalli e prodotti in metallo.....	386.088.808	469.090.548	+21,5%	282.581.978	297.985.900	+5,5%
Macchinari.....	225.089.283	263.622.638	+17,1%	1.705.775.984	1.918.162.310	+12,5%
Mezzi di trasporto.....	163.073.466	141.605.005	-13,2%	325.451.895	368.694.538	+13,3%
Mobili.....	16.261.330	20.622.753	+26,8%	78.006.657	74.474.515	-4,5%
Altri prodotti manifatturieri.....	12.005.066	10.458.868	-12,9%	88.357.723	94.012.389	+6,4%
Altre esportazioni.....	13.769.460	13.916.046	+1,1%	19.460.745	12.756.143	-34,5%
Tutte le merci.....	1.923.115.413	2.109.510.012	+9,7%	4.477.992.189	4.848.446.915	+8,3%

Fonte: Coeweb - ISTAT

Elaborazione: SIMET - Camera di commercio della Romagna - Forlì-Cesena e Rimini

TAB. CE.03.06.03 - Import ed export per macrosettore - Africa Settentrionale
Emilia-Romagna - Anni 2016 e 2017 - valori in euro

	Import 2016	Import 2017	Variazione import 2017/16	Export 2016	Export 2017	Variazione export 2017/16
Agricoltura, silvicoltura e p.	20.299.873	16.267.520	-19,9%	16.860.561	16.158.397	-4,2%
Estrazione di minerali.....	2.422.367	3.654.568	+50,9%	723.088	513.785	-28,9%
Alimentari, bevande e tabacco.....	77.559.286	82.848.733	+6,8%	28.767.409	20.345.512	-29,3%
Tessili.....	9.095.210	8.442.419	-7,2%	35.844.792	40.527.042	+13,1%
Abbigliamento	56.150.971	77.524.489	+38,1%	19.886.029	19.963.167	+0,4%
Pelle, calzature e accessori.....	11.673.029	11.179.280	-4,2%	7.570.867	7.235.226	-4,4%
Legno e prodotti in legno.....	38.416	73.408	+91,1%	3.920.613	3.583.016	-8,6%
Carta e stampa.....	2.660.212	2.898.856	+9,0%	7.480.580	8.770.344	+17,2%
Coke e prodotti petroliferi.....	0	0	-	3.564.321	2.236.234	-37,3%
Prodotti chimici.....	71.933.701	115.156.725	+60,1%	57.908.731	57.013.275	-1,5%
Prodotti farmaceutici.....	596.628	592.866	-0,6%	25.416.704	21.677.942	-14,7%
Gomma e plastica.....	6.868.439	8.135.938	+18,5%	41.927.374	48.436.321	+15,5%
Minerali non metalliferi.....	3.068.772	2.502.364	-18,5%	46.789.953	43.513.546	-7,0%
Metalli e prodotti in metallo.....	5.605.564	68.982.054	+1.130,6%	138.046.312	140.304.233	+1,6%
Macchinari.....	17.508.395	24.755.613	+41,4%	891.762.346	746.473.392	-16,3%
Mezzi di trasporto.....	4.141.149	3.785.886	-8,6%	152.361.335	66.922.714	-56,1%
Mobili.....	1.168.361	719.830	-38,4%	22.252.458	9.548.259	-57,1%
Altri prodotti manifatturieri.....	10.951.508	9.056.978	-17,3%	24.904.901	20.665.516	-17,0%
Altre esportazioni.....	3.711.819	3.348.008	-9,8%	791.202	351.127	-55,6%
Tutte le merci.....	305.453.700	439.925.535	+44,0%	1.526.779.576	1.274.239.048	-16,5%

Fonte: Coeweb - ISTAT

Elaborazione: SIMET - Camera di commercio della Romagna - Forlì-Cesena e Rimini

TAB. CE.03.06.04 - Import ed export per macrosettore - Altri Paesi Africani
Emilia-Romagna - Anni 2016 e 2017 - valori in euro

	Import 2016	Import 2017	Variazione import 2017/16	Export 2016	Export 2017	Variazione export 2017/16
Agricoltura, silvicoltura e p.	17.768.579	19.177.845	+7,9%	3.079.170	4.585.259	+48,9%
Estrazione di minerali.....	2.933.015	2.509.117	-14,5%	323.225	415.233	+28,5%
Alimentari, bevande e tabacco.....	198.623.369	172.897.429	-13,0%	60.585.250	58.090.488	-4,1%
Tessili.....	1.807.679	1.779.448	-1,6%	2.347.757	2.048.627	-12,7%
Abbigliamento	2.060.682	2.455.418	+19,2%	4.063.230	3.983.271	-2,0%
Pelle, calzature e accessori.....	3.102.067	2.695.915	-13,1%	4.034.653	3.037.726	-24,7%
Legno e prodotti in legno.....	30.564.585	27.762.909	-9,2%	1.319.014	650.746	-50,7%
Carta e stampa.....	181.960	536.851	+195,0%	2.200.775	2.619.615	+19,0%
Coke e prodotti petroliferi.....	1.190.932	2.099.722	+76,3%	174.978	274.575	+56,9%
Prodotti chimici.....	2.306.227	5.234.898	+127,0%	34.582.901	37.645.952	+8,9%
Prodotti farmaceutici.....	8.733	6.449	-26,2%	13.007.849	19.567.917	+50,4%
Gomma e plastica.....	736.712	446.505	-39,4%	19.863.878	18.033.273	-9,2%
Minerali non metalliferi.....	639.007	137.058	-78,6%	67.893.574	64.795.883	-4,6%
Metalli e prodotti in metallo.....	12.707.160	8.437.092	-33,6%	78.512.497	63.455.357	-19,2%
Macchinari.....	5.714.181	1.834.236	-67,9%	455.119.377	457.525.729	+0,5%
Mezzi di trasporto.....	289.987	1.356.668	+367,8%	80.195.540	62.769.327	-21,7%
Mobili.....	7.050	48.390	+586,4%	4.633.543	5.743.717	+24,0%
Altri prodotti manifatturieri.....	417.262	240.933	-42,3%	18.045.691	19.775.552	+9,6%
Altre esportazioni.....	408.393	427.685	+4,7%	2.534.276	2.611.846	+3,1%
Tutte le merci.....	281.467.580	250.084.568	-11,1%	852.517.178	827.630.093	-2,9%

Fonte: Coeweb - ISTAT

Elaborazione: SIMET - Camera di commercio della Romagna - Forlì-Cesena e Rimini

TAB. CE.03.06.05 - Import ed export per macrosettore - America Settentrionale
Emilia-Romagna - Anni 2016 e 2017 - valori in euro

	Import 2016	Import 2017	Variazione import 2017/16	Export 2016	Export 2017	Variazione export 2017/16
Agricoltura, silvicoltura e p.	201.161.280	107.093.644	-46,8%	22.866.236	16.788.518	-26,6%
Estrazione di minerali.....	612.981	1.051.382	+71,5%	200.790	136.224	-32,2%
Alimentari, bevande e tabacco.....	40.826.754	34.542.249	-15,4%	483.644.601	509.365.994	+5,3%
Tessili.....	3.470.085	4.891.742	+41,0%	42.487.036	38.884.472	-8,5%
Abbigliamento	22.512.417	20.857.310	-7,4%	206.829.146	207.759.171	+0,4%
Pelle, calzature e accessori.....	1.661.499	1.473.243	-11,3%	138.772.229	131.326.286	-5,4%
Legno e prodotti in legno.....	10.020.488	10.203.944	+1,8%	18.940.274	16.982.009	-10,3%
Carta e stampa.....	35.401.870	33.548.858	-5,2%	4.137.126	4.646.048	+12,3%
Coke e prodotti petroliferi.....	12.047.687	24.708.473	+105,1%	137.467	150.629	+9,6%
Prodotti chimici.....	50.657.881	69.061.605	+36,3%	167.006.329	185.936.160	+11,3%
Prodotti farmaceutici.....	88.281.686	83.511.788	-5,4%	126.116.460	90.151.778	-28,5%
Gomma e plastica.....	17.848.135	15.040.059	-15,7%	51.785.157	57.875.442	+11,8%
Minerali non metalliferi.....	4.812.437	5.425.701	+12,7%	738.845.925	736.939.794	-0,3%
Metalli e prodotti in metallo.....	22.808.788	32.276.368	+41,5%	148.671.979	173.859.972	+16,9%
Macchinari.....	343.004.464	343.703.701	+0,2%	2.251.138.061	2.447.337.267	+8,7%
Mezzi di trasporto.....	23.603.630	42.014.669	+78,0%	1.447.625.899	1.651.732.291	+14,1%
Mobili.....	1.945.909	629.709	-67,6%	47.360.058	38.363.597	-19,0%
Altri prodotti manifatturieri.....	33.283.821	34.795.630	+4,5%	96.450.276	102.708.182	+6,5%
Altre esportazioni.....	19.018.792	22.515.266	+18,4%	11.719.528	11.723.264	+0,0%
Tutte le merci.....	932.980.604	887.345.341	-4,9%	6.004.734.577	6.422.667.098	+7,0%

Fonte: Coeweb - ISTAT

Elaborazione: SIMET - Camera di commercio della Romagna - Forlì-Cesena e Rimini

TAB. CE.03.06.06 - Import ed export per macrosettore - America Centro-Meridionale
Emilia-Romagna - Anni 2016 e 2017 - valori in euro

	Import 2016	Import 2017	Variazione import 2017/16	Export 2016	Export 2017	Variazione export 2017/16
Agricoltura, silvicoltura e p.	207.819.785	209.065.430	+0,6%	10.634.408	9.842.499	-7,4%
Estrazione di minerali.....	2.163.011	28.981.048	+1.239,8%	890.526	214.261	-75,9%
Alimentari, bevande e tabacco.....	504.270.800	624.289.675	+23,8%	111.870.117	134.303.196	+20,1%
Tessili.....	1.202.918	2.125.437	+76,7%	2.039.898	3.321.829	+62,8%
Abbigliamento	15.262.318	13.971.370	-8,5%	17.438.063	16.576.988	-4,9%
Pelle, calzature e accessori.....	1.070.486	2.858.546	+167,0%	7.505.558	7.950.290	+5,9%
Legno e prodotti in legno.....	9.501.846	6.511.473	-31,5%	3.867.699	4.170.533	+7,8%
Carta e stampa.....	6.629.257	3.928.422	-40,7%	8.516.830	12.674.572	+48,8%
Coke e prodotti petroliferi.....	9.398	5.682	-39,5%	617.619	423.260	-31,5%
Prodotti chimici.....	19.084.942	41.340.194	+116,6%	108.066.424	104.515.589	-3,3%
Prodotti farmaceutici.....	3.558.791	7.780.398	+118,6%	30.086.363	37.439.686	+24,4%
Gomma e plastica.....	3.353.246	3.573.110	+6,6%	43.151.614	49.832.693	+15,5%
Minerali non metalliferi.....	1.047.690	1.103.719	+5,3%	90.643.187	103.109.914	+13,8%
Metalli e prodotti in metallo.....	13.457.859	7.470.069	-44,5%	73.298.766	83.923.685	+14,5%
Macchinari.....	38.734.665	30.994.439	-20,0%	1.239.642.309	1.328.407.537	+7,2%
Mezzi di trasporto.....	2.186.992	2.269.208	+3,8%	248.225.300	202.220.990	-18,5%
Mobili.....	219.407	135.333	-38,3%	6.396.073	7.795.308	+21,9%
Altri prodotti manifatturieri.....	20.081.623	12.021.091	-40,1%	41.473.126	52.695.571	+27,1%
Altre esportazioni.....	2.457.041	4.131.993	+68,2%	3.379.456	3.228.739	-4,5%
Tutte le merci.....	852.112.075	1.002.556.637	+17,7%	2.047.743.336	2.162.647.140	+5,6%

Fonte: Coeweb - ISTAT

Elaborazione: SIMET - Camera di commercio della Romagna - Forlì-Cesena e Rimini

TAB. CE.03.06.07 - Import ed export per macrosettore - Medio Oriente
Emilia-Romagna - Anni 2016 e 2017 - valori in euro

	Import 2016	Import 2017	Variazione import 2017/16	Export 2016	Export 2017	Variazione export 2017/16
Agricoltura, silvicoltura e p.	11.194.130	12.061.003	+7,7%	23.112.411	18.877.037	-18,3%
Estrazione di minerali.....	128.405	134.696	+4,9%	298.812	192.075	-35,7%
Alimentari, bevande e tabacco.....	8.873.195	10.769.074	+21,4%	107.629.498	119.883.028	+11,4%
Tessili.....	307.352	178.340	-42,0%	23.299.717	30.747.212	+32,0%
Abbigliamento	4.302.686	2.084.654	-51,5%	137.793.755	130.576.179	-5,2%
Pelle, calzature e accessori.....	390.340	159.473	-59,1%	56.668.213	53.225.573	-6,1%
Legno e prodotti in legno.....	194.622	582.198	+199,1%	8.655.903	10.232.862	+18,2%
Carta e stampa.....	490.002	1.506.066	+207,4%	8.241.243	5.696.103	-30,9%
Coke e prodotti petroliferi.....	67.787	3.740	-94,5%	965.452	1.499.016	+55,3%
Prodotti chimici.....	95.972.521	74.224.949	-22,7%	113.264.074	116.799.174	+3,1%
Prodotti farmaceutici.....	48.022	46.848	-2,4%	35.460.751	35.089.095	-1,0%
Gomma e plastica.....	23.003.058	21.866.738	-4,9%	36.735.997	38.173.339	+3,9%
Minerali non metalliferi.....	15.968.106	16.640.249	+4,2%	246.538.783	257.139.326	+4,3%
Metalli e prodotti in metallo.....	40.997.700	55.546.723	+35,5%	162.098.191	166.451.306	+2,7%
Macchinari.....	31.521.311	25.754.038	-18,3%	1.155.139.279	1.162.839.474	+0,7%
Mezzi di trasporto.....	2.223.961	6.013.807	+170,4%	311.402.932	268.781.153	-13,7%
Mobili.....	77.141	186.442	+141,7%	80.281.537	79.614.796	-0,8%
Altri prodotti manifatturieri.....	1.166.914	1.129.359	-3,2%	72.883.026	78.128.026	+7,2%
Altre esportazioni.....	8.122.042	11.184.674	+37,7%	3.907.739	2.761.881	-29,3%
Tutte le merci.....	245.049.295	240.073.071	-2,0%	2.584.377.313	2.576.706.655	-0,3%

Fonte: Coeweb - ISTAT

Elaborazione: SIMET - Camera di commercio della Romagna - Forlì-Cesena e Rimini

TAB. CE.03.06.08 - Import ed export per macrosettore - Asia Centrale
Emilia-Romagna - Anni 2016 e 2017 - valori in euro

	Import 2016	Import 2017	Variazione import 2017/16	Export 2016	Export 2017	Variazione export 2017/16
Agricoltura, silvicoltura e p.	14.678.981	16.407.960	+11,8%	10.832.390	10.140.935	-6,4%
Estrazione di minerali.....	2.104.711	1.626.825	-22,7%	72.707	161.411	+122,0%
Alimentari, bevande e tabacco.....	46.240.118	39.416.923	-14,8%	17.116.198	21.444.839	+25,3%
Tessili.....	75.567.906	98.318.310	+30,1%	3.224.153	2.766.252	-14,2%
Abbigliamento	296.695.911	302.757.735	+2,0%	25.269.768	27.107.072	+7,3%
Pelle, calzature e accessori.....	21.419.269	22.517.901	+5,1%	8.892.373	9.338.802	+5,0%
Legno e prodotti in legno.....	492.401	647.670	+31,5%	3.184.044	2.303.204	-27,7%
Carta e stampa.....	1.202.125	1.508.224	+25,5%	712.839	881.497	+23,7%
Coke e prodotti petroliferi.....	332.522	504.518	+51,7%	125.485	179.248	+42,8%
Prodotti chimici.....	119.626.921	131.864.126	+10,2%	96.273.825	91.458.168	-5,0%
Prodotti farmaceutici.....	4.393.229	4.778.834	+8,8%	16.050.273	19.191.349	+19,6%
Gomma e plastica.....	26.564.270	32.980.840	+24,2%	8.261.672	11.429.093	+38,3%
Minerali non metalliferi.....	2.540.737	5.632.723	+121,7%	24.450.154	29.167.028	+19,3%
Metalli e prodotti in metallo.....	98.891.434	257.477.168	+160,4%	39.127.725	43.679.369	+11,6%
Macchinari.....	78.316.853	82.925.278	+5,9%	591.020.556	630.353.626	+6,7%
Mezzi di trasporto.....	16.870.983	19.588.888	+16,1%	26.103.774	29.721.308	+13,9%
Mobili.....	2.800.447	5.266.062	+88,0%	8.786.245	6.638.004	-24,5%
Altri prodotti manifatturieri.....	12.905.362	9.571.787	-25,8%	14.277.556	13.840.669	-3,1%
Altre esportazioni.....	400.008	345.350	-13,7%	9.517.835	14.993.972	+57,5%
Tutte le merci.....	822.044.188	1.034.137.122	+25,8%	903.299.572	964.795.846	+6,8%

Fonte: Coeweb - ISTAT

Elaborazione: SIMET - Camera di commercio della Romagna - Forlì-Cesena e Rimini

TAB. CE.03.06.09 - Import ed export per macrosettore - Asia Orientale
Emilia-Romagna - Anni 2016 e 2017 - valori in euro

	Import 2016	Import 2017	Variazione import 2017/16	Export 2016	Export 2017	Variazione export 2017/16
Agricoltura, silvicoltura e p.	62.633.383	62.361.898	-0,4%	39.201.748	39.892.308	+1,8%
Estrazione di minerali.....	2.257.843	2.734.853	+21,1%	1.082.550	1.267.918	+17,1%
Alimentari, bevande e tabacco.....	422.349.679	451.656.692	+6,9%	434.030.696	421.365.526	-2,9%
Tessili.....	134.829.459	141.641.657	+5,1%	45.052.776	49.209.956	+9,2%
Abbigliamento	691.053.081	719.090.535	+4,1%	500.002.854	514.967.407	+3,0%
Pelle, calzature e accessori.....	274.343.523	288.632.986	+5,2%	268.066.068	284.556.919	+6,2%
Legno e prodotti in legno.....	36.118.216	38.731.030	+7,2%	8.121.094	12.186.354	+50,1%
Carta e stampa.....	17.797.911	18.853.761	+5,9%	4.885.669	5.582.404	+14,3%
Coke e prodotti petroliferi.....	327.633	275.399	-15,9%	572.763	606.243	+5,8%
Prodotti chimici.....	179.262.494	206.817.860	+15,4%	246.081.487	268.605.920	+9,2%
Prodotti farmaceutici.....	55.132.926	62.943.015	+14,2%	150.089.457	161.170.528	+7,4%
Gomma e plastica.....	154.328.418	168.914.447	+9,5%	41.129.947	42.656.683	+3,7%
Minerali non metalliferi.....	84.037.853	84.272.881	+0,3%	237.618.878	278.647.602	+17,3%
Metalli e prodotti in metallo.....	478.318.245	552.083.944	+15,4%	116.467.055	117.882.952	+1,2%
Macchinari.....	1.598.803.879	1.765.126.299	+10,4%	1.990.113.716	2.276.937.286	+14,4%
Mezzi di trasporto.....	311.003.094	355.901.475	+14,4%	731.956.800	851.575.892	+16,3%
Mobili.....	109.758.721	117.617.758	+7,2%	31.119.148	45.228.657	+45,3%
Altri prodotti manifatturieri.....	247.774.237	236.928.862	-4,4%	112.063.920	128.259.370	+14,5%
Altre esportazioni.....	8.798.286	12.371.084	+40,6%	38.705.725	44.440.234	+14,8%
Tutte le merci.....	4.868.928.881	5.286.956.436	+8,6%	4.996.362.351	5.545.040.159	+11,0%

Fonte: Coeweb - ISTAT

Elaborazione: SIMET - Camera di commercio della Romagna - Forlì-Cesena e Rimini

TAB. CE.03.06.10 - Import ed export per macrosettore - Oceania
Emilia-Romagna - Anni 2016 e 2017 - valori in euro

	Import 2016	Import 2017	Variazione import 2017/16	Export 2016	Export 2017	Variazione export 2017/16
Agricoltura, silvicoltura e p.	3.863.378	2.830.038	-26,7%	2.149.305	2.901.482	+35,0%
Estrazione di minerali.....	15.007	0	-100,0%	223.251	113.152	-49,3%
Alimentari, bevande e tabacco.....	93.515.712	78.435.272	-16,1%	78.132.316	77.872.539	-0,3%
Tessili.....	1.059.379	717.178	-32,3%	945.120	963.633	+2,0%
Abbigliamento	62.543	67.186	+7,4%	11.301.708	12.648.279	+11,9%
Pelle, calzature e accessori.....	97.199	35.353	-63,6%	10.693.146	17.006.232	+59,0%
Legno e prodotti in legno.....	286.199	380.713	+33,0%	4.244.772	6.333.812	+49,2%
Carta e stampa.....	2.530.230	1.519.032	-40,0%	463.823	462.693	-0,2%
Coke e prodotti petroliferi.....	0	0	-	33.015	30.152	-8,7%
Prodotti chimici.....	3.187.575	3.354.297	+5,2%	23.253.693	23.525.145	+1,2%
Prodotti farmaceutici.....	815.700	656.166	-19,6%	7.508.395	6.184.271	-17,6%
Gomma e plastica.....	533.957	343.252	-35,7%	10.840.334	12.951.330	+19,5%
Minerali non metalliferi.....	356.235	41.573	-88,3%	84.702.207	88.097.148	+4,0%
Metalli e prodotti in metallo.....	698.434	7.795.966	+1.016,2%	17.827.618	22.516.877	+26,3%
Macchinari.....	3.595.933	5.287.585	+47,0%	364.848.627	409.178.745	+12,2%
Mezzi di trasporto.....	3.439.160	4.101.005	+19,2%	137.716.589	168.590.679	+22,4%
Mobili.....	1.416	3.795	+168,0%	4.053.588	3.848.578	-5,1%
Altri prodotti manifatturieri.....	639.332	482.004	-24,6%	20.902.524	19.407.208	-7,2%
Altre esportazioni.....	241.629	129.429	-46,4%	489.890	794.162	+62,1%
Tutte le merci.....	114.939.018	106.179.844	-7,6%	780.329.921	873.426.117	+11,9%

Fonte: Coeweb - ISTAT

Elaborazione: SIMET - Camera di commercio della Romagna - Forlì-Cesena e Rimini

TAB. CE.03.06.11 - Import ed export per macrosettore - Altre destinazioni
Emilia-Romagna - Anni 2016 e 2017 - valori in euro

	Import 2016	Import 2017	Variazione import 2017/16	Export 2016	Export 2017	Variazione export 2017/16
Agricoltura, silvicoltura e p..	0	0	-	0	0	-
Estrazione di minerali.....	5.632	2.025	-64,0%	0	0	-
Alimentari, bevande e tabacco.....	0	0	-	80.506	6.236	-92,3%
Tessili.....	0	0	-	100.080	143.334	+43,2%
Abbigliamento	0	111.385	-	691.580	1.954.526	+182,6%
Pelle, calzature e accessori.....	0	51.898	-	1.189.090	1.235.339	+3,9%
Legno e prodotti in legno.....	0	0	-	0	0	-
Carta e stampa.....	0	0	-	0	1.211	-
Coke e prodotti petroliferi.....	0	0	-	0	0	-
Prodotti chimici.....	95.670	99.538	+4,0%	0	22.137	-
Prodotti farmaceutici.....	0	0	-	0	0	-
Gomma e plastica.....	0	0	-	63.650	108.638	+70,7%
Minerali non metalliferi.....	32.800	63.800	+94,5%	39.027	0	-100,0%
Metalli e prodotti in metallo.....	44.465	14.010	-68,5%	14.157.001	2.755.050	-80,5%
Macchinari.....	81.862	28.646	-65,0%	2.339.033	4.218.397	+80,3%
Mezzi di trasporto.....	0	0	-	2.079.750	0	-100,0%
Mobili.....	0	0	-	2.205	0	-100,0%
Altri prodotti manifatturieri.....	0	173.532	-	338.157	109.530	-67,6%
Altre esportazioni.....	282.470	374.975	+32,7%	11.699.608	10.316.977	-11,8%
Tutte le merci.....	542.899	919.809	+69,4%	32.779.687	20.871.375	-36,3%

Fonte: Coeweb - ISTAT

Elaborazione: SIMET - Camera di commercio della Romagna - Forlì-Cesena e Rimini

TAB. CE.03.10.01 - Macrosettori classificati per valore decrescente dell'import 2017
Emilia-Romagna - Anni 2016 e 2017 - valori in euro

	Import 2016	Import 2017	Variazione import 2017/16	Export 2016	Export 2017	Variazione export 2017/16
Macchinari.....	7.329.957.115	8.043.645.907	+9,7%	20.826.570.185	22.444.313.139	+7,8%
Alimentari, bevande e tabacco.....	4.547.482.591	4.862.156.623	+6,9%	4.986.638.279	5.316.186.876	+6,6%
Mezzi di trasporto.....	4.581.032.767	4.435.570.683	-3,2%	6.359.893.326	6.759.840.791	+6,3%
Metalli e prodotti in metallo.....	3.191.489.517	4.053.479.629	+27,0%	4.093.492.524	4.561.436.089	+11,4%
Prodotti chimici.....	2.953.404.544	3.323.507.798	+12,5%	2.973.010.099	3.295.841.360	+10,9%
Abbigliamento	2.185.945.209	2.210.902.233	+1,1%	4.141.702.792	4.351.827.380	+5,1%
Agricoltura, silvicoltura e p.	1.570.945.674	1.630.547.539	+3,8%	948.817.798	972.035.415	+2,4%
Gomma e plastica.....	952.076.542	1.053.414.502	+10,6%	1.390.871.529	1.490.749.500	+7,2%
Altri prodotti manifatturieri.....	902.490.646	875.311.222	-3,0%	1.264.050.958	1.308.746.372	+3,5%
Carta e stampa.....	740.730.514	840.697.496	+13,5%	301.645.964	290.213.460	-3,8%
Pelle, calzature e accessori.....	745.348.764	787.658.735	+5,7%	1.591.984.948	1.685.429.731	+5,9%
Tessili.....	512.547.020	565.924.107	+10,4%	544.230.325	549.658.239	+1,0%
Minerali non metalliferi.....	484.740.059	518.674.005	+7,0%	4.386.268.864	4.517.955.337	+3,0%
Prodotti farmaceutici.....	412.493.400	461.074.667	+11,8%	1.118.906.222	1.129.706.531	+1,0%
Mobili.....	450.674.569	439.303.213	-2,5%	599.183.287	594.168.991	-0,8%
Legno e prodotti in legno.....	339.202.364	351.644.723	+3,7%	160.344.925	181.139.419	+13,0%
Altre esportazioni.....	312.271.097	339.648.412	+8,8%	419.054.922	386.722.431	-7,7%
Estrazione di minerali.....	263.454.860	313.892.202	+19,1%	9.820.522	14.057.751	+43,1%
Coke e prodotti petroliferi.....	98.299.862	135.371.938	+37,7%	26.243.748	31.006.465	+18,1%
Tutte le merci.....	32.574.587.114	35.242.425.634	+8,2%	56.142.731.217	59.881.035.277	+6,7%

Fonte: Coeweb - ISTAT

Elaborazione: SIMET - Camera di commercio della Romagna - Forlì-Cesena e Rimini

TAB. CE.03.10.02 - Macrosettori classificati per valore decrescente dell'export 2017
Emilia-Romagna - Anni 2016 e 2017 - valori in euro

	Import 2016	Import 2017	Variazione import 2017/16	Export 2016	Export 2017	Variazione export 2017/16
Macchinari.....	7.329.957.115	8.043.645.907	+9,7%	20.826.570.185	22.444.313.139	+7,8%
Mezzi di trasporto.....	4.581.032.767	4.435.570.683	-3,2%	6.359.893.326	6.759.840.791	+6,3%
Alimentari, bevande e tabacco.....	4.547.482.591	4.862.156.623	+6,9%	4.986.638.279	5.316.186.876	+6,6%
Metalli e prodotti in metallo.....	3.191.489.517	4.053.479.629	+27,0%	4.093.492.524	4.561.436.089	+11,4%
Minerali non metalliferi.....	484.740.059	518.674.005	+7,0%	4.386.268.864	4.517.955.337	+3,0%
Abbigliamento	2.185.945.209	2.210.902.233	+1,1%	4.141.702.792	4.351.827.380	+5,1%
Prodotti chimici.....	2.953.404.544	3.323.507.798	+12,5%	2.973.010.099	3.295.841.360	+10,9%
Pelle, calzature e accessori.....	745.348.764	787.658.735	+5,7%	1.591.984.948	1.685.429.731	+5,9%
Gomma e plastica.....	952.076.542	1.053.414.502	+10,6%	1.390.871.529	1.490.749.500	+7,2%
Altri prodotti manifatturieri.....	902.490.646	875.311.222	-3,0%	1.264.050.958	1.308.746.372	+3,5%
Prodotti farmaceutici.....	412.493.400	461.074.667	+11,8%	1.118.906.222	1.129.706.531	+1,0%
Agricoltura, silvicoltura e p.	1.570.945.674	1.630.547.539	+3,8%	948.817.798	972.035.415	+2,4%
Mobili.....	450.674.569	439.303.213	-2,5%	599.183.287	594.168.991	-0,8%
Tessili.....	512.547.020	565.924.107	+10,4%	544.230.325	549.658.239	+1,0%
Altre esportazioni.....	312.271.097	339.648.412	+8,8%	419.054.922	386.722.431	-7,7%
Carta e stampa.....	740.730.514	840.697.496	+13,5%	301.645.964	290.213.460	-3,8%
Legno e prodotti in legno.....	339.202.364	351.644.723	+3,7%	160.344.925	181.139.419	+13,0%
Coke e prodotti petroliferi.....	98.299.862	135.371.938	+37,7%	26.243.748	31.006.465	+18,1%
Estrazione di minerali.....	263.454.860	313.892.202	+19,1%	9.820.522	14.057.751	+43,1%
Tutte le merci.....	32.574.587.114	35.242.425.634	+8,2%	56.142.731.217	59.881.035.277	+6,7%

Fonte: Coeweb - ISTAT

Elaborazione: SIMET - Camera di commercio della Romagna - Forlì-Cesena e Rimini

TAB. CE.03.20 - Prodotti classificati per valore decrescente dell'import 2017
Emilia-Romagna - Anni 2016 e 2017 - valori in euro

	Import 2016	Import 2017	Variazione import 2017/16	Export 2016	Export 2017	Variazione export 2017/16
Autoveicoli.....	3.259.065.843	2.894.550.207	-11,2%	3.626.859.196	3.970.965.750	+9,5%
Prodotti chimici di base, fer..	2.012.864.465	2.324.645.340	+15,5%	1.509.211.627	1.736.867.769	+15,1%
Prodotti della siderurgia.....	1.613.557.676	2.271.201.771	+40,8%	692.388.596	823.070.800	+18,9%
Articoli di abbigliamento, es..	1.777.898.500	1.817.590.909	+2,2%	3.465.574.765	3.646.390.579	+5,2%
Macchine di impiego generale.....	1.505.486.512	1.638.254.724	+8,8%	3.718.690.701	4.036.612.169	+8,5%
Carne lavorata e conservata e..	1.339.074.058	1.407.624.010	+5,1%	1.207.959.768	1.213.685.402	+0,5%
Altre macchine di impiego gen..	1.216.350.493	1.329.231.326	+9,3%	6.323.858.982	6.929.868.586	+9,6%
Oli e grassi vegetali e animali.....	911.712.986	1.060.419.244	+16,3%	172.537.552	190.884.887	+10,6%
Prodotti di colture agricole ..	993.682.915	1.011.967.191	+1,8%	276.726.082	287.095.559	+3,7%
Parti ed accessori per autove..	853.887.414	1.002.261.227	+17,4%	1.571.952.360	1.699.707.120	+8,1%
Altre macchine per impieghi s..	774.584.552	821.588.983	+6,1%	4.403.479.108	4.374.274.141	-0,7%
Articoli in materie plastiche.....	728.486.680	815.901.019	+12,0%	1.244.697.518	1.321.493.760	+6,2%
Pesce, crostacei e molluschi ..	739.316.930	792.840.565	+7,2%	43.410.068	48.522.235	+11,8%
Pasta-carta, carta e cartone.....	610.933.626	643.247.152	+5,3%	108.262.292	120.131.555	+11,0%
Altri prodotti in metallo.....	483.116.684	558.998.162	+15,7%	831.898.246	944.865.116	+13,6%
Metalli di base preziosi e al..	449.035.734	515.980.229	+14,9%	133.928.839	159.098.764	+18,8%
Apparecchi per uso domestico.....	500.331.147	497.359.186	-0,6%	943.058.375	964.019.193	+2,2%
Altri prodotti alimentari.....	454.657.686	473.127.444	+4,1%	1.152.020.502	1.189.607.667	+3,3%
Strumenti e apparecchi di mis..	393.226.615	464.189.869	+18,0%	548.395.385	616.992.375	+12,5%
Mobili.....	450.674.569	439.303.213	-2,5%	599.183.287	594.168.991	-0,8%
Computer e unità periferiche.....	414.164.482	436.257.240	+5,3%	344.883.020	366.596.928	+6,3%
Motori, generatori e trasform..	421.473.332	429.608.737	+1,9%	744.805.022	807.737.147	+8,4%
Altri prodotti tessili.....	382.088.316	422.034.977	+10,5%	270.530.536	282.124.866	+4,3%
Cuoio conciato e lavorato; ar..	381.972.603	415.724.567	+8,8%	864.928.537	927.186.157	+7,2%
Articoli di maglieria.....	399.442.420	385.802.947	-3,4%	632.442.032	655.987.189	+3,7%
Strumenti e forniture mediche..	379.601.552	380.053.873	+0,1%	637.993.891	646.813.009	+1,4%
Macchine per la formatura dei..	317.974.016	378.266.670	+19,0%	1.084.072.547	1.275.024.101	+17,6%
Calzature.....	363.376.161	371.934.168	+2,4%	727.056.411	758.243.574	+4,3%
Articoli di coltelleria, uten..	334.327.846	370.798.281	+10,9%	583.005.804	627.867.347	+7,7%
Mezzi di trasporto n.c.a.....	295.351.422	344.305.252	+16,6%	555.322.198	552.953.791	-0,4%
Prodotti delle industrie latt..	308.219.259	337.283.246	+9,4%	707.384.961	792.099.133	+12,0%
Apparecchiature per le teleco..	291.931.988	327.131.919	+12,1%	169.274.767	222.849.275	+31,6%
Medicinali e preparati farmac..	262.745.063	308.872.247	+17,6%	1.082.394.439	1.086.058.326	+0,3%
Prodotti di colture permanenti.....	279.676.345	294.905.310	+5,4%	511.530.665	524.602.562	+2,6%
Altri prodotti chimici.....	299.774.894	293.076.919	-2,2%	487.579.207	537.143.559	+10,2%
Apparecchiature di cablaggio ..	242.243.242	282.931.884	+16,8%	689.252.633	800.709.881	+16,2%
Prodotti di elettronica di co..	229.637.152	256.632.553	+11,8%	167.990.678	196.714.921	+17,1%
Macchine per l'agricoltura e ..	209.416.374	252.417.845	+20,5%	991.277.855	1.084.097.816	+9,4%
Saponi e detersivi, prodotti..	213.519.560	245.515.371	+15,0%	431.335.160	485.494.323	+12,6%
Articoli in gomma.....	223.589.862	237.513.483	+6,2%	146.174.011	169.255.740	+15,8%
Altre apparecchiature elettriche.....	215.358.298	235.441.228	+9,3%	252.662.860	266.592.008	+5,5%
Frutta e ortaggi lavorati e c..	220.684.793	227.961.652	+3,3%	509.187.548	542.769.030	+6,6%
Prodotti in legno, sughero, p..	220.632.713	227.730.984	+3,2%	145.169.750	160.927.259	+10,9%
Animali vivi e prodotti di or..	193.939.834	213.976.264	+10,3%	36.325.667	29.827.705	-17,9%
Pitture, vernici e smalti, in..	178.320.982	212.457.738	+19,1%	406.390.362	418.051.212	+2,9%
Tabacco.....	248.611.165	203.542.882	-18,1%	3.245.605	49.325.196	+1.419,8%
Agrofarmaci e altri prodotti ..	213.918.475	201.681.520	-5,7%	120.615.375	100.860.174	-16,4%
Componenti elettronici e sche..	182.865.996	196.987.618	+7,7%	105.629.379	116.039.743	+9,9%
Rifiuti.....	164.912.412	195.559.373	+18,6%	119.334.464	145.347.997	+21,8%
Vetro e di prodotti in vetro.....	187.877.009	194.255.090	+3,4%	408.481.404	413.107.337	+1,1%
Articoli di carta e di cartone.....	123.138.928	190.649.192	+54,8%	190.531.358	165.556.990	-13,1%
Apparecchiature per illuminaz..	155.701.477	179.746.437	+15,4%	182.871.021	191.464.926	+4,7%
Giochi e giocattoli.....	196.494.652	177.523.184	-9,7%	89.315.417	98.938.170	+10,8%
Tubi, condotti, profilati cav..	165.081.425	163.854.997	-0,7%	1.252.211.015	1.389.876.216	+11,0%
Batterie di pile e accumulato..	115.519.623	163.605.935	+41,6%	35.912.704	43.390.543	+20,8%
Prodotti farmaceutici di base.....	149.748.337	152.202.420	+1,6%	36.511.783	43.648.205	+19,5%
Altri prodotti delle industri..	139.108.666	149.591.277	+7,5%	114.276.775	116.030.527	+1,5%
Pietra, sabbia e argilla.....	136.058.848	149.426.380	+9,8%	3.530.229	4.522.174	+28,1%
Prodotti derivanti dalla raff..	98.087.984	134.628.409	+37,3%	26.079.229	31.006.439	+18,9%
Materiali da costruzione in t..	114.970.442	132.596.700	+15,3%	3.752.110.581	3.867.765.269	+3,1%
Legno tagliato e piallato.....	118.569.651	123.913.739	+4,5%	15.175.175	20.212.160	+33,2%

TAB. CE.03.20 - Prodotti classificati per valore decrescente dell'import 2017
Emilia-Romagna - Anni 2016 e 2017 - valori in euro

	Import 2016	Import 2017	Variazione import 2017/16	Export 2016	Export 2017	Variazione export 2017/16
Bevande.....	116.722.700	120.716.881	+3,4%	386.605.138	432.144.327	+11,8%
Minerali di cave e miniere n.....	96.059.154	115.684.796	+20,4%	4.820.711	6.195.274	+28,5%
Articoli sportivi.....	124.767.980	101.265.924	-18,8%	375.318.237	401.652.734	+7,0%
Prodotti da forno e farinacei.....	76.106.263	92.902.078	+22,1%	535.354.498	579.306.025	+8,2%
Carrozzerie per autoveicoli;	94.621.161	92.094.983	-2,7%	102.976.184	95.901.805	-6,9%
Granaglie, amidi e di prodott.....	84.939.454	88.224.323	+3,9%	84.948.162	79.110.964	-6,9%
Tessuti.....	85.926.416	82.373.076	-4,1%	201.654.610	198.632.012	-1,5%
Libri, periodici e prodotti d.....	80.786.435	82.234.328	+1,8%	216.496.382	160.176.544	-26,0%
Altri prodotti in porcellana	73.303.870	74.298.280	+1,4%	34.333.022	33.680.028	-1,9%
Pesci ed altri prodotti della.....	67.497.417	71.735.802	+6,3%	51.406.020	48.625.843	-5,4%
Prodotti abrasivi e di minera.....	63.973.242	69.647.345	+8,9%	73.303.469	84.473.422	+15,2%
Locomotive e di materiale rot.....	60.237.718	67.878.771	+12,7%	65.016.660	52.291.076	-19,6%
Strumenti per irradiazione, a.....	68.122.060	66.792.183	-2,0%	61.469.378	88.643.078	+44,2%
Altri prodotti della prima tr.....	46.728.330	65.105.251	+39,3%	128.998.765	158.036.934	+22,5%
Strumenti ottici e attrezzatu.....	60.770.403	64.306.635	+5,8%	47.823.496	46.049.783	-3,7%
Filati di fibre tessili.....	44.532.288	61.516.054	+38,1%	72.045.179	68.901.361	-4,4%
Prodotti per l'alimentazione	47.437.297	57.514.298	+21,2%	183.984.477	198.732.010	+8,0%
Cisterne, serbatoi, radiatori.....	49.103.780	54.722.534	+11,4%	131.136.029	147.208.616	+12,3%
Gioielleria, bigiotteria e ar.....	41.917.243	46.989.044	+12,1%	34.942.082	31.629.712	-9,5%
Fibre sintetiche e artificiali.....	35.006.168	46.130.910	+31,8%	17.878.368	17.424.323	-2,5%
Prodotti delle attività cinem.....	20.894.881	36.381.928	+74,1%	13.714.939	35.143.516	+156,2%
Petrolio greggio.....	17.381.345	32.405.570	+86,4%	0	0	-
Elementi da costruzione in me.....	29.424.818	32.074.901	+9,0%	267.873.704	243.159.549	-9,2%
Piante vive.....	24.415.106	25.373.473	+3,9%	70.195.884	77.716.578	+10,7%
Supporti magnetici ed ottici.....	14.799.353	22.894.935	+54,7%	11.162.274	16.636.525	+49,0%
Navi e imbarcazioni.....	15.210.337	21.606.864	+42,1%	416.017.117	368.148.632	-11,5%
Strumenti musicali.....	20.600.553	19.887.920	-3,5%	12.204.556	13.682.220	+12,1%
Prodotti refrattari.....	14.456.008	17.152.646	+18,7%	17.346.969	25.070.046	+44,5%
Prodotti in calcestruzzo, cem.....	14.283.936	15.790.598	+10,5%	67.417.475	61.232.096	-9,2%
Armi e munizioni.....	13.483.219	14.797.911	+9,8%	43.207.612	42.489.238	-1,7%
Aeromobili, veicoli spaziali	2.658.872	12.873.379	+384,2%	21.749.611	19.872.617	-8,6%
Merci dichiarate come provvis.....	11.760.225	11.307.435	-3,9%	21.689.837	20.928.148	-3,5%
Legno grezzo.....	10.209.521	11.170.022	+9,4%	127.211	20.374	-84,0%
Pietre tagliate, modellate e	9.394.614	8.743.308	-6,9%	28.811.352	30.859.255	+7,1%
Articoli di abbigliamento in	8.604.289	7.508.377	-12,7%	43.685.995	49.449.612	+13,2%
Minerali metalliferi non ferrosi.....	6.719.805	7.208.300	+7,3%	1.137.837	988.857	-13,1%
Prodotti delle attività creat.....	7.271.959	6.873.379	-5,5%	13.600.812	12.124.966	-10,9%
Prodotti della stampa	6.657.960	6.801.152	+2,2%	2.852.314	4.524.915	+58,6%
Cemento, calce e gesso.....	6.480.938	6.190.038	-4,5%	4.464.592	1.767.884	-60,4%
Prodotti dell'editoria musica.....	20.210.304	6.186.433	-69,4%	21.670.876	10.726.191	-50,5%
Prodotti della fusione della	5.608.395	4.985.837	-11,1%	5.583.518	7.734.186	+38,5%
Gas naturale.....	2.958.619	4.951.988	+67,4%	220.548	2.140.956	+870,7%
Antracite.....	4.006.754	3.908.949	-2,4%	110.192	203.634	+84,8%
Prodotti vegetali di bosco no.....	1.035.882	966.492	-6,7%	2.095.650	3.653.711	+74,3%
Generatori di vapore, esclusi.....	2.021.610	959.755	-52,5%	23.260.396	18.029.323	-22,5%
Prodotti di cokeria.....	211.878	743.529	+250,9%	164.519	26	-100,0%
Prodotti delle attività di bi.....	202.623	743.128	+266,8%	91.595	428.349	+367,7%
Piante forestali e altri prod.....	488.654	452.985	-7,3%	410.619	493.083	+20,1%
Lignite.....	203.466	231.064	+13,6%	840	4.647	+453,2%
Prodotti delle attività fotog.....	161.352	176.895	+9,6%	268.341	276.126	+2,9%
Giochi per computer e altri s.....	6.063.799	167.717	-97,2%	12.177.056	1.538.323	-87,4%
Minerali metalliferi ferrosi.....	66.869	75.155	+12,4%	165	2.209	+1.238,8%
Acque e fanghi di depurazione.....	6.189	17.154	+177,2%	1.010	1.233	+22,1%
Gas manifatti e combustibili	918	516	-43,8%	0	2.404	-
Prodotti del trattamento e de.....	0	126	-	9.610	28.634	+198,0%
Veicoli militari da combattim.....	0	0	-	0	0	-
Energia elettrica.....	0	0	-	0	0	-
Prodotti del recupero dei mat.....	0	0	-	0	0	-

TAB. CE.03.20 - Prodotti classificati per valore decrescente dell'import 2017
Emilia-Romagna - Anni 2016 e 2017 - valori in euro

	Import 2016	Import 2017	Variazione import 2017/16	Export 2016	Export 2017	Variazione export 2017/16
Prodotti di altre attività di..	0	0	-	0	0	-
Tutte le merci.....	32.574.587.114	35.242.425.634	+8,2%	56.142.731.217	59.881.035.277	+6,7%

Fonte: Coeweb - ISTAT

Elaborazione: SIMET - Camera di commercio della Romagna - Forlì-Cesena e Rimini

TAB. CE.03.21 - Prodotti classificati per valore decrescente dell'export 2017
Emilia-Romagna - Anni 2016 e 2017 - valori in euro

	Import 2016	Import 2017	Variazione import 2017/16	Export 2016	Export 2017	Variazione export 2017/16
Altre macchine di impiego gen.	1.216.350.493	1.329.231.326	+9,3%	6.323.858.982	6.929.868.586	+9,6%
Altre macchine per impieghi s.	774.584.552	821.588.983	+6,1%	4.403.479.108	4.374.274.141	-0,7%
Macchine di impiego generale.....	1.505.486.512	1.638.254.724	+8,8%	3.718.690.701	4.036.612.169	+8,5%
Autoveicoli.....	3.259.065.843	2.894.550.207	-11,2%	3.626.859.196	3.970.965.750	+9,5%
Materiali da costruzione in t.	114.970.442	132.596.700	+15,3%	3.752.110.581	3.867.765.269	+3,1%
Articoli di abbigliamento, es.	1.777.898.500	1.817.590.909	+2,2%	3.465.574.765	3.646.390.579	+5,2%
Prodotti chimici di base, fer.	2.012.864.465	2.324.645.340	+15,5%	1.509.211.627	1.736.867.769	+15,1%
Parti ed accessori per autove.	853.887.414	1.002.261.227	+17,4%	1.571.952.360	1.699.707.120	+8,1%
Tubi, condotti, profilati cav.	165.081.425	163.854.997	-0,7%	1.252.211.015	1.389.876.216	+11,0%
Articoli in materie plastiche.....	728.486.680	815.901.019	+12,0%	1.244.697.518	1.321.493.760	+6,2%
Macchine per la formatura dei.	317.974.016	378.266.670	+19,0%	1.084.072.547	1.275.024.101	+17,6%
Carne lavorata e conservata e.	1.339.074.058	1.407.624.010	+5,1%	1.207.959.768	1.213.685.402	+0,5%
Altri prodotti alimentari.....	454.657.686	473.127.444	+4,1%	1.152.020.502	1.189.607.667	+3,3%
Medicinali e preparati farmac.	262.745.063	308.872.247	+17,6%	1.082.394.439	1.086.058.326	+0,3%
Macchine per l'agricoltura e ..	209.416.374	252.417.845	+20,5%	991.277.855	1.084.097.816	+9,4%
Apparecchi per uso domestico.....	500.331.147	497.359.186	-0,6%	943.058.375	964.019.193	+2,2%
Altri prodotti in metallo.....	483.116.684	558.998.162	+15,7%	831.898.246	944.865.116	+13,6%
Cuoio conciato e lavorato; ar.	381.972.603	415.724.567	+8,8%	864.928.537	927.186.157	+7,2%
Prodotti della siderurgia.....	1.613.557.676	2.271.201.771	+40,8%	692.388.596	823.070.800	+18,9%
Motori, generatori e trasform.	421.473.332	429.608.737	+1,9%	744.805.022	807.737.147	+8,4%
Apparecchiature di cablaggio	242.243.242	282.931.884	+16,8%	689.252.633	800.709.881	+16,2%
Prodotti delle industrie latt.	308.219.259	337.283.246	+9,4%	707.384.961	792.099.133	+12,0%
Calzature.....	363.376.161	371.934.168	+2,4%	727.056.411	758.243.574	+4,3%
Articoli di maglieria.....	399.442.420	385.802.947	-3,4%	632.442.032	655.987.189	+3,7%
Strumenti e forniture mediche..	379.601.552	380.053.873	+0,1%	637.993.891	646.813.009	+1,4%
Articoli di coltelleria, uten.	334.327.846	370.798.281	+10,9%	583.005.804	627.867.347	+7,7%
Strumenti e apparecchi di mis.	393.226.615	464.189.869	+18,0%	548.395.385	616.992.375	+12,5%
Mobili.....	450.674.569	439.303.213	-2,5%	599.183.287	594.168.991	-0,8%
Prodotti da forno e farinacei.....	76.106.263	92.902.078	+22,1%	535.354.498	579.306.025	+8,2%
Mezzi di trasporto n.c.a.....	295.351.422	344.305.252	+16,6%	555.322.198	552.953.791	-0,4%
Frutta e ortaggi lavorati e c.	220.684.793	227.961.652	+3,3%	509.187.548	542.769.030	+6,6%
Altri prodotti chimici.....	299.774.894	293.076.919	-2,2%	487.579.207	537.143.559	+10,2%
Prodotti di colture permanenti.....	279.676.345	294.905.310	+5,4%	511.530.665	524.602.562	+2,6%
Saponi e detergenti, prodotti.	213.519.560	245.515.371	+15,0%	431.335.160	485.494.323	+12,6%
Bevande.....	116.722.700	120.716.881	+3,4%	386.605.138	432.144.327	+11,8%
Pitture, vernici e smalti, in.	178.320.982	212.457.738	+19,1%	406.390.362	418.051.212	+2,9%
Vetro e di prodotti in vetro.....	187.877.009	194.255.090	+3,4%	408.481.404	413.107.337	+1,1%
Articoli sportivi.....	124.767.980	101.265.924	-18,8%	375.318.237	401.652.734	+7,0%
Navi e imbarcazioni.....	15.210.337	21.606.864	+42,1%	416.017.117	368.148.632	-11,5%
Computer e unità periferiche.....	414.164.482	436.257.240	+5,3%	344.883.020	366.596.928	+6,3%
Prodotti di colture agricole ..	993.682.915	1.011.967.191	+1,8%	276.726.082	287.095.559	+3,7%
Altri prodotti tessili.....	382.088.316	422.034.977	+10,5%	270.530.536	282.124.866	+4,3%
Altre apparecchiature elettriche.....	215.358.298	235.441.228	+9,3%	252.662.860	266.592.008	+5,5%
Elementi da costruzione in me.	29.424.818	32.074.901	+9,0%	267.873.704	243.159.549	-9,2%
Apparecchiature per le teleco.	291.931.988	327.131.919	+12,1%	169.274.767	222.849.275	+31,6%
Prodotti per l'alimentazione ..	47.437.297	57.514.298	+21,2%	183.984.477	198.732.010	+8,0%
Tessuti.....	85.926.416	82.373.076	-4,1%	201.654.610	198.632.012	-1,5%
Prodotti di elettronica di co.	229.637.152	256.632.553	+11,8%	167.990.678	196.714.921	+17,1%
Apparecchiature per illuminaz.	155.701.477	179.746.437	+15,4%	182.871.021	191.464.926	+4,7%
Oli e grassi vegetali e animali.....	911.712.986	1.060.419.244	+16,3%	172.537.552	190.884.887	+10,6%
Articoli in gomma.....	223.589.862	237.513.483	+6,2%	146.174.011	169.255.740	+15,8%
Articoli di carta e di cartone.....	123.138.928	190.649.192	+54,8%	190.531.358	165.556.990	-13,1%
Prodotti in legno, sughero, p.	220.632.713	227.730.984	+3,2%	145.169.750	160.927.259	+10,9%
Libri, periodici e prodotti d.	80.786.435	82.234.328	+1,8%	216.496.382	160.176.544	-26,0%
Metalli di base preziosi e al.	449.035.734	515.980.229	+14,9%	133.928.839	159.098.764	+18,8%
Altri prodotti della prima tr.	46.728.330	65.105.251	+39,3%	128.998.765	158.036.934	+22,5%
Cisterne, serbatoi, radiatori.	49.103.780	54.722.534	+11,4%	131.136.029	147.208.616	+12,3%
Rifiuti.....	164.912.412	195.559.373	+18,6%	119.334.464	145.347.997	+21,8%
Pasta-carta, carta e cartone.....	610.933.626	643.247.152	+5,3%	108.262.292	120.131.555	+11,0%
Componenti elettronici e sche.	182.865.996	196.987.618	+7,7%	105.629.379	116.039.743	+9,9%
Altri prodotti delle industri.	139.108.666	149.591.277	+7,5%	114.276.775	116.030.527	+1,5%

TAB. CE.03.21 - Prodotti classificati per valore decrescente dell'export 2017
Emilia-Romagna - Anni 2016 e 2017 - valori in euro

	Import 2016	Import 2017	Variazione import 2017/16	Export 2016	Export 2017	Variazione export 2017/16
Agrofarmaci e altri prodotti	213.918.475	201.681.520	-5,7%	120.615.375	100.860.174	-16,4%
Giochi e giocattoli.....	196.494.652	177.523.184	-9,7%	89.315.417	98.938.170	+10,8%
Carrozzerie per autoveicoli;	94.621.161	92.094.983	-2,7%	102.976.184	95.901.805	-6,9%
Strumenti per irradiazione, a.....	68.122.060	66.792.183	-2,0%	61.469.378	88.643.078	+44,2%
Prodotti abrasivi e di minera.....	63.973.242	69.647.345	+8,9%	73.303.469	84.473.422	+15,2%
Granaglie, amidi e di prodott.....	84.939.454	88.224.323	+3,9%	84.948.162	79.110.964	-6,9%
Piante vive.....	24.415.106	25.373.473	+3,9%	70.195.884	77.716.578	+10,7%
Filati di fibre tessili.....	44.532.288	61.516.054	+38,1%	72.045.179	68.901.361	-4,4%
Prodotti in calcestruzzo, cem.....	14.283.936	15.790.598	+10,5%	67.417.475	61.232.096	-9,2%
Locomotive e di materiale rot.....	60.237.718	67.878.771	+12,7%	65.016.660	52.291.076	-19,6%
Articoli di abbigliamento in	8.604.289	7.508.377	-12,7%	43.685.995	49.449.612	+13,2%
Tabacco.....	248.611.165	203.542.882	-18,1%	3.245.605	49.325.196	+1.419,8%
Pesci ed altri prodotti della.....	67.497.417	71.735.802	+6,3%	51.406.020	48.625.843	-5,4%
Pesce, crostacei e molluschi	739.316.930	792.840.565	+7,2%	43.410.068	48.522.235	+11,8%
Strumenti ottici e attrezzatu.....	60.770.403	64.306.635	+5,8%	47.823.496	46.049.783	-3,7%
Prodotti farmaceutici di base.....	149.748.337	152.202.420	+1,6%	36.511.783	43.648.205	+19,5%
Batterie di pile e accumulato.....	115.519.623	163.605.935	+41,6%	35.912.704	43.390.543	+20,8%
Armi e munizioni.....	13.483.219	14.797.911	+9,8%	43.207.612	42.489.238	-1,7%
Prodotti delle attività cinem.....	20.894.881	36.381.928	+74,1%	13.714.939	35.143.516	+156,2%
Altri prodotti in porcellana	73.303.870	74.298.280	+1,4%	34.333.022	33.680.028	-1,9%
Gioielleria, bigiotteria e ar.....	41.917.243	46.989.044	+12,1%	34.942.082	31.629.712	-9,5%
Prodotti derivanti dalla raff.....	98.087.984	134.628.409	+37,3%	26.079.229	31.006.439	+18,9%
Pietre tagliate, modellate e	9.394.614	8.743.308	-6,9%	28.811.352	30.859.255	+7,1%
Animali vivi e prodotti di or.....	193.939.834	213.976.264	+10,3%	36.325.667	29.827.705	-17,9%
Prodotti refrattari.....	14.456.008	17.152.646	+18,7%	17.346.969	25.070.046	+44,5%
Merci dichiarate come provvis.....	11.760.225	11.307.435	-3,9%	21.689.837	20.928.148	-3,5%
Legno tagliato e piallato.....	118.569.651	123.913.739	+4,5%	15.175.175	20.212.160	+33,2%
Aeromobili, veicoli spaziali	2.658.872	12.873.379	+384,2%	21.749.611	19.872.617	-8,6%
Generatori di vapore, esclusi.....	2.021.610	959.755	-52,5%	23.260.396	18.029.323	-22,5%
Fibre sintetiche e artificiali.....	35.006.168	46.130.910	+31,8%	17.878.368	17.424.323	-2,5%
Supporti magnetici ed ottici.....	14.799.353	22.894.935	+54,7%	11.162.274	16.636.525	+49,0%
Strumenti musicali.....	20.600.553	19.887.920	-3,5%	12.204.556	13.682.220	+12,1%
Prodotti delle attività creat.....	7.271.959	6.873.379	-5,5%	13.600.812	12.124.966	-10,9%
Prodotti dell'editoria musica.....	20.210.304	6.186.433	-69,4%	21.670.876	10.726.191	-50,5%
Prodotti della fusione della	5.608.395	4.985.837	-11,1%	5.583.518	7.734.186	+38,5%
Minerali di cave e miniere n.....	96.059.154	115.684.796	+20,4%	4.820.711	6.195.274	+28,5%
Prodotti della stampa	6.657.960	6.801.152	+2,2%	2.852.314	4.524.915	+58,6%
Pietra, sabbia e argilla.....	136.058.848	149.426.380	+9,8%	3.530.229	4.522.174	+28,1%
Prodotti vegetali di bosco no.....	1.035.882	966.492	-6,7%	2.095.650	3.653.711	+74,3%
Gas naturale.....	2.958.619	4.951.988	+67,4%	220.548	2.140.956	+870,7%
Cemento, calce e gesso.....	6.480.938	6.190.038	-4,5%	4.464.592	1.767.884	-60,4%
Giochi per computer e altri s.....	6.063.799	167.717	-97,2%	12.177.056	1.538.323	-87,4%
Minerali metalliferi non ferrosi.....	6.719.805	7.208.300	+7,3%	1.137.837	988.857	-13,1%
Piante forestali e altri prod.....	488.654	452.985	-7,3%	410.619	493.083	+20,1%
Prodotti delle attività di bi.....	202.623	743.128	+266,8%	91.595	428.349	+367,7%
Prodotti delle attività fotog.....	161.352	176.895	+9,6%	268.341	276.126	+2,9%
Antracite.....	4.006.754	3.908.949	-2,4%	110.192	203.634	+84,8%
Prodotti del trattamento e de.....	0	126	-	9.610	28.634	+198,0%
Legno grezzo.....	10.209.521	11.170.022	+9,4%	127.211	20.374	-84,0%
Lignite.....	203.466	231.064	+13,6%	840	4.647	+453,2%
Gas manufatti e combustibili	918	516	-43,8%	0	2.404	-
Minerali metalliferi ferrosi.....	66.869	75.155	+12,4%	165	2.209	+1.238,8%
Acque e fanghi di depurazione.....	6.189	17.154	+177,2%	1.010	1.233	+22,1%
Prodotti di cokeria.....	211.878	743.529	+250,9%	164.519	26	-100,0%
Petrolio greggio.....	17.381.345	32.405.570	+86,4%	0	0	-
Veicoli militari da combattim.....	0	0	-	0	0	-
Energia elettrica.....	0	0	-	0	0	-
Prodotti del recupero dei mat.....	0	0	-	0	0	-

TAB. CE.03.21 - Prodotti classificati per valore decrescente dell'export 2017
Emilia-Romagna - Anni 2016 e 2017 - valori in euro

	Import 2016	Import 2017	Variazione import 2017/16	Export 2016	Export 2017	Variazione export 2017/16
Prodotti di altre attività di.. .. .	0	0	-	0	0	-
Tutte le merci.....	32.574.587.114	35.242.425.634	+8,2%	56.142.731.217	59.881.035.277	+6,7%

Fonte: Coeweb - ISTAT

Elaborazione: SIMET - Camera di commercio della Romagna - Forlì-Cesena e Rimini

TAB. CE.03.30.01 - Aree geografiche classificate per valore decrescente dell'import 2017
Emilia-Romagna - Anni 2016 e 2017 - valori in euro

	Import 2016	Import 2017	Variazione import 2017/16	Export 2016	Export 2017	Variazione export 2017/16
Unione Europea a 28.....	22.227.953.461	23.884.737.259	+7,5%	31.935.815.517	34.364.564.831	+7,6%
Asia Orientale.....	4.868.928.881	5.286.956.436	+8,6%	4.996.362.351	5.545.040.159	+11,0%
Altri Paesi d'Europa.....	1.923.115.413	2.109.510.012	+9,7%	4.477.992.189	4.848.446.915	+8,3%
Asia Centrale.....	822.044.188	1.034.137.122	+25,8%	903.299.572	964.795.846	+6,8%
America Centro-Meridionale.....	852.112.075	1.002.556.637	+17,7%	2.047.743.336	2.162.647.140	+5,6%
America Settentrionale.....	932.980.604	887.345.341	-4,9%	6.004.734.577	6.422.667.098	+7,0%
Africa Settentrionale.....	305.453.700	439.925.535	+44,0%	1.526.779.576	1.274.239.048	-16,5%
Altri Paesi Africani.....	281.467.580	250.084.568	-11,1%	852.517.178	827.630.093	-2,9%
Medio Oriente.....	245.049.295	240.073.071	-2,0%	2.584.377.313	2.576.706.655	-0,3%
Oceania.....	114.939.018	106.179.844	-7,6%	780.329.921	873.426.117	+11,9%
Altre destinazioni.....	542.899	919.809	+69,4%	32.779.687	20.871.375	-36,3%
Tutti i paesi.....	32.574.587.114	35.242.425.634	+8,2%	56.142.731.217	59.881.035.277	+6,7%

Fonte: Coeweb - ISTAT

Elaborazione: SIMET - Camera di commercio della Romagna - Forlì-Cesena e Rimini

TAB. CE.03.30.02 - Aree geografiche classificate per valore decrescente dell'export 2017
Emilia-Romagna - Anni 2016 e 2017 - valori in euro

	Import 2016	Import 2017	Variazione import 2017/16	Export 2016	Export 2017	Variazione export 2017/16
Unione Europea a 28.....	22.227.953.461	23.884.737.259	+7,5%	31.935.815.517	34.364.564.831	+7,6%
America Settentrionale.....	932.980.604	887.345.341	-4,9%	6.004.734.577	6.422.667.098	+7,0%
Asia Orientale.....	4.868.928.881	5.286.956.436	+8,6%	4.996.362.351	5.545.040.159	+11,0%
Altri Paesi d'Europa.....	1.923.115.413	2.109.510.012	+9,7%	4.477.992.189	4.848.446.915	+8,3%
Medio Oriente.....	245.049.295	240.073.071	-2,0%	2.584.377.313	2.576.706.655	-0,3%
America Centro-Meridionale.....	852.112.075	1.002.556.637	+17,7%	2.047.743.336	2.162.647.140	+5,6%
Africa Settentrionale.....	305.453.700	439.925.535	+44,0%	1.526.779.576	1.274.239.048	-16,5%
Asia Centrale.....	822.044.188	1.034.137.122	+25,8%	903.299.572	964.795.846	+6,8%
Oceania.....	114.939.018	106.179.844	-7,6%	780.329.921	873.426.117	+11,9%
Altri Paesi Africani.....	281.467.580	250.084.568	-11,1%	852.517.178	827.630.093	-2,9%
Altre destinazioni.....	542.899	919.809	+69,4%	32.779.687	20.871.375	-36,3%
Tutti i paesi.....	32.574.587.114	35.242.425.634	+8,2%	56.142.731.217	59.881.035.277	+6,7%

Fonte: Coeweb - ISTAT

Elaborazione: SIMET - Camera di commercio della Romagna - Forlì-Cesena e Rimini

TAB. CE.03.40 - Paesi classificati per valore decrescente dell'import 2017
Emilia-Romagna - Anni 2016 e 2017 - valori in euro

	Import 2016	Import 2017	Variazione import 2017/16	Export 2016	Export 2017	Variazione export 2017/16
Germania.....	5.031.114.586	5.650.432.959	+12,3%	7.039.613.992	7.462.078.645	+6,0%
Francia.....	4.172.478.766	4.060.244.985	-2,7%	6.040.326.482	6.588.371.491	+9,1%
Cina.....	3.135.037.117	3.323.601.755	+6,0%	1.548.771.481	1.864.300.567	+20,4%
Spagna.....	1.938.059.758	2.169.960.528	+12,0%	2.793.219.767	3.034.080.029	+8,6%
Paesi Bassi.....	1.612.738.633	1.730.318.483	+7,3%	1.428.277.040	1.510.665.797	+5,8%
Belgio.....	1.549.475.023	1.707.305.975	+10,2%	1.355.101.151	1.453.379.622	+7,3%
Regno Unito.....	1.040.084.573	1.137.484.388	+9,4%	3.577.560.726	3.786.620.853	+5,8%
Romania.....	936.259.716	1.120.625.442	+19,7%	855.063.708	909.077.368	+6,3%
Polonia.....	774.946.904	893.405.988	+15,3%	1.661.495.484	1.873.664.751	+12,8%
Stati Uniti d'America.....	842.570.145	828.027.415	-1,7%	5.460.777.293	5.813.864.151	+6,5%
Austria.....	776.481.484	820.002.064	+5,6%	1.226.232.447	1.308.771.244	+6,7%
Turchia.....	606.272.456	798.372.606	+31,7%	1.046.807.840	1.107.041.150	+5,8%
Ungheria.....	690.428.538	741.008.048	+7,3%	503.359.817	533.276.902	+5,9%
India.....	508.195.422	696.597.736	+37,1%	574.413.046	575.056.764	+0,1%
Slovacchia.....	627.603.690	597.777.345	-4,8%	299.516.591	311.784.800	+4,1%
Rep. Ceca.....	554.401.803	558.356.771	+0,7%	783.294.128	887.768.823	+13,3%
Svezia.....	479.803.565	517.219.119	+7,8%	694.052.929	779.833.009	+12,4%
Ucraina.....	416.279.202	499.795.926	+20,1%	203.179.329	235.232.105	+15,8%
Danimarca.....	408.749.910	433.058.179	+5,9%	491.653.908	527.335.516	+7,3%
Argentina.....	244.137.626	326.297.229	+33,7%	192.529.148	258.971.865	+34,5%
Corea del Sud.....	265.801.999	325.364.961	+22,4%	424.665.993	481.472.124	+13,4%
Giappone.....	277.167.326	318.392.737	+14,9%	910.219.870	1.029.890.007	+13,1%
Slovenia.....	292.057.279	318.245.147	+9,0%	386.445.264	441.249.504	+14,2%
Bulgaria.....	305.745.225	290.263.360	-5,1%	292.829.998	283.302.222	-3,3%
Brasile.....	255.891.369	280.714.194	+9,7%	525.880.275	542.667.320	+3,2%
Svizzera.....	247.341.113	255.026.404	+3,1%	1.178.841.673	1.230.981.859	+4,4%
Portogallo.....	251.363.698	249.076.782	-0,9%	448.598.064	501.464.348	+11,8%
Taiwan.....	255.411.429	248.572.317	-2,7%	211.200.972	207.918.917	-1,6%
Indonesia.....	175.354.523	247.983.537	+41,4%	246.634.101	224.266.988	-9,1%
Irlanda.....	179.997.273	236.553.762	+31,4%	228.530.840	235.988.511	+3,3%
Vietnam.....	215.612.310	236.007.457	+9,5%	179.319.747	184.515.861	+2,9%
Russia.....	294.193.335	227.617.840	-22,6%	1.272.556.169	1.448.949.562	+13,9%
Bangladesh.....	187.635.040	210.415.180	+12,1%	62.074.049	99.929.295	+61,0%
Egitto.....	85.955.128	176.922.970	+105,8%	421.837.257	303.868.790	-28,0%
Grecia.....	160.151.580	176.154.423	+10,0%	629.212.690	666.651.480	+6,0%
Tailandia.....	153.153.183	168.602.634	+10,1%	239.369.490	261.512.420	+9,3%
Malaysia.....	189.786.438	167.381.767	-11,8%	142.243.821	170.828.473	+20,1%
Finlandia.....	140.422.045	150.034.022	+6,8%	249.641.825	260.689.734	+4,4%
Tunisia.....	123.841.946	141.441.719	+14,2%	230.175.404	228.896.088	-0,6%
Croazia.....	110.760.006	113.892.551	+2,8%	335.915.759	335.908.180	-0,0%
Marocco.....	88.380.480	102.932.068	+16,5%	176.658.120	178.834.702	+1,2%
Ecuador.....	75.778.224	98.374.527	+29,8%	32.545.144	41.159.698	+26,5%
Filippine.....	77.320.257	96.640.226	+25,0%	141.164.088	138.376.387	-2,0%
Lituania.....	95.233.817	96.549.923	+1,4%	133.753.040	132.878.379	-0,7%
Albania.....	85.870.401	94.590.410	+10,2%	126.499.566	144.783.858	+14,5%
Israele.....	93.507.862	83.359.603	-10,9%	325.074.947	354.392.682	+9,0%
Pakistan.....	78.118.976	78.869.081	+1,0%	69.313.548	92.181.511	+33,0%
Serbia.....	113.907.558	76.297.791	-33,0%	128.327.398	150.864.290	+17,6%
Cambogia.....	52.887.794	74.018.551	+40,0%	13.149.448	14.643.571	+11,4%
Maurizio.....	64.738.593	65.007.319	+0,4%	11.922.210	10.600.323	-11,1%
Bosnia-Erzegovina.....	63.639.422	62.186.335	-2,3%	83.621.486	79.342.193	-5,1%
Lussemburgo.....	47.098.853	60.652.771	+28,8%	75.771.236	89.266.781	+17,8%
Canada.....	90.410.459	59.317.926	-34,4%	543.929.584	608.779.549	+11,9%
Moldavia.....	49.469.897	56.030.472	+13,3%	30.788.346	36.653.889	+19,1%
Emirati Arabi Uniti.....	63.618.942	55.944.973	-12,1%	572.601.795	592.395.120	+3,5%
Messico.....	61.347.002	55.282.477	-9,9%	569.051.379	622.919.688	+9,5%
Australia.....	64.845.554	51.159.893	-21,1%	664.722.408	747.650.329	+12,5%
Paraguay.....	73.441.892	48.463.514	-34,0%	11.226.018	14.756.226	+31,4%
Hong Kong.....	27.033.714	45.552.230	+68,5%	671.436.180	699.504.284	+4,2%
Costa d'Avorio.....	61.752.327	44.422.174	-28,1%	39.940.988	30.903.804	-22,6%
Sri Lanka.....	41.445.030	41.357.373	-0,2%	33.731.689	27.794.502	-17,6%

TAB. CE.03.40 - Paesi classificati per valore decrescente dell'import 2017
Emilia-Romagna - Anni 2016 e 2017 - valori in euro

	Import 2016	Import 2017	Variazione import 2017/16	Export 2016	Export 2017	Variazione export 2017/16
Cile.....	38.414.914	41.113.774	+7,0%	203.032.767	208.901.428	+2,9%
Uruguay.....	38.107.618	40.308.489	+5,8%	24.110.593	22.304.827	-7,5%
Repubblica Sudafricana.....	38.080.463	38.834.853	+2,0%	316.016.290	345.292.989	+9,3%
Isole Salomone.....	29.492.710	36.811.979	+24,8%	45.576	17.288	-62,1%
Iran.....	13.731.998	34.004.973	+147,6%	261.024.102	308.341.779	+18,1%
Venezuela.....	362.285	27.067.183	+7.371,2%	19.624.935	17.287.339	-11,9%
Arabia Saudita.....	25.812.401	25.740.844	-0,3%	637.997.926	516.462.390	-19,0%
Camerun.....	22.425.387	21.561.885	-3,9%	22.671.047	24.804.005	+9,4%
Lettonia.....	14.158.402	20.472.400	+44,6%	84.589.249	92.241.943	+9,0%
Norvegia.....	17.135.801	20.014.461	+16,8%	240.993.284	255.069.743	+5,8%
Colombia.....	8.181.719	19.872.212	+142,9%	89.248.269	96.125.348	+7,7%
Senegal.....	15.536.735	19.164.506	+23,3%	35.941.157	33.722.091	-6,2%
Myanmar.....	11.979.309	18.025.631	+50,5%	24.581.273	20.225.920	-17,7%
Nuova Zelanda.....	20.274.366	17.790.329	-12,3%	90.674.742	112.188.289	+23,7%
Malta.....	19.576.111	17.254.048	-11,9%	136.170.756	115.690.960	-15,0%
Perù.....	15.220.344	16.340.867	+7,4%	72.152.993	89.943.663	+24,7%
Algeria.....	6.250.113	16.125.396	+158,0%	623.741.025	482.155.131	-22,7%
Costarica.....	5.600.038	12.821.977	+129,0%	29.556.982	31.971.998	+8,2%
Namibia.....	10.979.423	12.565.094	+14,4%	3.001.861	4.808.321	+60,2%
Qatar.....	18.103.433	12.041.919	-33,5%	119.782.193	127.466.893	+6,4%
Singapore.....	14.733.252	11.349.062	-23,0%	214.148.316	202.653.264	-5,4%
Estonia.....	10.725.600	10.886.907	+1,5%	70.590.591	78.659.205	+11,4%
Guatemala.....	5.467.385	10.257.714	+87,6%	30.463.397	19.257.853	-36,8%
Mauritania.....	9.419.879	8.887.200	-5,7%	11.428.277	10.471.693	-8,4%
Macedonia.....	14.771.420	8.691.696	-41,2%	37.491.148	26.585.313	-29,1%
El Salvador.....	6.504.377	8.293.769	+27,5%	8.817.283	9.712.485	+10,2%
Libano.....	6.624.102	7.758.789	+17,1%	149.874.858	134.695.852	-10,1%
Cipro.....	8.036.623	7.495.811	-6,7%	109.684.388	152.810.248	+39,3%
Bielorussia.....	10.366.341	7.414.501	-28,5%	60.866.912	58.337.914	-4,2%
Oman.....	4.621.522	7.090.109	+53,4%	85.716.833	99.660.410	+16,3%
Uzbekistan.....	168.937	5.873.212	+3.376,6%	40.799.959	31.252.618	-23,4%
Nicaragua.....	4.879.506	5.782.290	+18,5%	7.549.694	6.913.066	-8,4%
Sudan.....	2.917.508	5.531.804	+89,6%	23.192.008	30.605.112	+32,0%
Etiopia.....	3.360.391	4.620.862	+37,5%	37.729.417	36.052.949	-4,4%
Bahrein.....	837.408	4.586.355	+447,7%	33.639.200	45.234.944	+34,5%
Tanzania.....	2.023.009	4.125.624	+103,9%	16.036.746	15.768.642	-1,7%
Gabon.....	4.711.764	4.054.305	-14,0%	6.102.610	5.637.871	-7,6%
Honduras.....	2.147.542	3.549.036	+65,3%	7.979.508	6.104.739	-23,5%
Repubblica Dominicana.....	2.998.892	3.545.154	+18,2%	27.815.431	27.746.105	-0,2%
Yemen.....	865.023	3.302.299	+281,8%	7.540.380	4.738.645	-37,2%
Ghana.....	2.363.355	3.210.762	+35,9%	42.997.015	37.115.171	-13,7%
Uganda.....	2.281.589	3.053.117	+33,8%	8.579.783	6.434.827	-25,0%
Giordania.....	9.546.704	2.916.059	-69,5%	76.225.062	77.188.413	+1,3%
Malawi.....	10.319.417	2.725.095	-73,6%	806.824	1.196.154	+48,3%
Swaziland.....	2.178.791	2.720.964	+24,9%	56.605	61.800	+9,2%
Montenegro.....	3.117.236	2.579.700	-17,2%	22.017.582	26.808.931	+21,8%
Libia.....	1.026.033	2.503.382	+144,0%	73.924.366	80.210.189	+8,5%
Kenia.....	2.089.583	2.294.328	+9,8%	36.422.107	23.310.353	-36,0%
Mongolia.....	1.716.041	1.736.125	+1,2%	8.834.151	12.369.124	+40,0%
Maldivi.....	2.028.609	1.699.238	-16,2%	3.508.360	3.403.209	-3,0%
Trinidad e Tobago.....	9.686	1.576.375	+16.174,8%	8.712.789	9.457.448	+8,5%
Mozambico.....	2.399.498	1.410.592	-41,2%	6.429.275	5.257.630	-18,2%
Congo (Repubblica).....	1.464.128	1.318.533	-9,9%	23.540.721	9.935.003	-57,8%
Iraq.....	937.283	1.207.296	+28,8%	69.225.427	61.602.137	-11,0%
Laos.....	13.568.976	1.189.598	-91,2%	752.064	9.894.168	+1.215,6%
Togo.....	714.141	944.370	+32,2%	3.790.657	2.849.133	-24,8%
Madagascar.....	2.350.509	921.950	-60,8%	7.611.826	4.065.629	-46,6%
Paesi e territori non determi.....	542.899	919.809	+69,4%	20.914.775	10.556.667	-49,5%
Macao.....	336.604	838.610	+149,1%	16.003.369	18.560.010	+16,0%
Gambia.....	0	819.615	-	470.413	231.263	-50,8%
Georgia.....	1.482.644	661.051	-55,4%	33.184.488	32.278.171	-2,7%

TAB. CE.03.40 - Paesi classificati per valore decrescente dell'import 2017
Emilia-Romagna - Anni 2016 e 2017 - valori in euro

	Import 2016	Import 2017	Variazione import 2017/16	Export 2016	Export 2017	Variazione export 2017/16
Bolivia.....	12.663.299	615.420	-95,1%	21.367.720	27.361.814	+28,1%
Ruanda.....	260.289	610.407	+134,5%	2.281.661	1.931.619	-15,3%
Isole Cayman.....	0	600.000	-	32.831.952	12.600.584	-61,6%
Kuwait.....	4.851.376	533.582	-89,0%	145.028.297	140.428.879	-3,2%
Panama.....	181.200	531.532	+193,3%	31.362.934	20.095.398	-35,9%
Guyana.....	484.203	506.326	+4,6%	1.123.125	1.059.762	-5,6%
Siria.....	102.003	484.212	+374,7%	13.553.109	13.999.292	+3,3%
Kazakistan.....	5.880.234	444.930	-92,4%	83.950.523	120.745.084	+43,8%
Kosovo.....	252.311	378.655	+50,1%	15.759.810	16.847.440	+6,9%
Cuba.....	101.689	353.780	+247,9%	40.929.363	38.097.399	-6,9%
Armenia.....	75.182	336.300	+347,3%	13.969.217	17.867.569	+27,9%
Nepal.....	312.725	335.796	+7,4%	1.440.214	1.756.919	+22,0%
Papuasias-Nuova Guinea.....	157.764	273.579	+73,4%	1.561.193	803.471	-48,5%
Burkina-Faso.....	195.865	257.848	+31,6%	4.349.994	6.455.704	+48,4%
Repubblica Centrafricana.....	290.769	256.541	-11,8%	689.580	1.284.508	+86,3%
Andorra.....	166.126	244.188	+47,0%	3.050.495	5.752.500	+88,6%
Nigeria.....	407.169	226.019	-44,5%	80.916.540	64.150.937	-20,7%
Liechtenstein.....	298.306	214.849	-28,0%	7.611.478	9.132.662	+20,0%
Angola.....	2.712.148	188.004	-93,1%	33.047.692	36.114.498	+9,3%
Montserrat.....	0	184.107	-	8.830	0	-100,0%
Turkmenistan.....	166.480	174.610	+4,9%	20.052.353	6.014.058	-70,0%
Nuova Caledonia e dipendenze.....	119.017	127.949	+7,5%	10.972.731	7.471.510	-31,9%
Azerbaigian.....	331.412	104.707	-68,4%	36.878.828	47.657.329	+29,2%
Gibuti.....	0	92.411	-	1.969.081	2.227.114	+13,1%
Congo (Rep. Dem. Ex Zaire).....	2.744.333	90.331	-96,7%	5.251.823	6.675.760	+27,1%
Kirghizistan.....	121.344	69.204	-43,0%	5.863.642	5.048.388	-13,9%
Haiti.....	128.191	67.055	-47,7%	1.773.493	1.690.106	-4,7%
Islanda.....	34.488	51.798	+50,2%	17.566.257	13.794.391	-21,5%
Zambia.....	12.456.101	39.822	-99,7%	3.530.910	2.579.212	-27,0%
Seychelles e dipendenze.....	0	33.578	-	2.942.999	2.621.573	-10,9%
Zimbabwe.....	57.312	29.638	-48,3%	3.350.725	1.264.260	-62,3%
Guinea Equatoriale.....	0	29.332	-	2.107.911	3.449.004	+63,6%
Bahamas.....	53.003	24.715	-53,4%	3.728.526	5.117.417	+37,3%
Benin.....	7.093	16.809	+137,0%	4.951.309	4.739.140	-4,3%
Belize.....	1.243	7.873	+533,4%	610.987	216.903	-64,5%
Isola Christmas.....	13.403	7.247	-45,9%	0	0	-
Sierra Leone.....	4.249	5.689	+33,9%	769.725	949.937	+23,4%
Ciad.....	0	5.104	-	975.739	1.083.255	+11,0%
Figi.....	19.292	5.087	-73,6%	7.588.039	306.931	-96,0%
Paesi e territori non determi.	0	5.078	-	1.262.328	1.352.125	+7,1%
Mali.....	3.050	4.000	+31,1%	32.165.350	22.731.823	-29,3%
Isole Turks e Caicos.....	2.214	3.407	+53,9%	527.923	283.026	-46,4%
Eritrea.....	50.803	2.800	-94,5%	1.067.367	820.722	-23,1%
Gibilterra.....	0	2.380	-	1.516.333	1.991.904	+31,4%
Isole Marshall.....	0	1.910	-	0	0	-
Tuvalu.....	0	1.871	-	0	0	-
Barbados.....	0	1.641	-	1.646.104	1.792.968	+8,9%
Guinea.....	0	1.283	-	2.717.287	7.394.916	+172,1%
Provviste e dotazioni di bord.	0	0	-	4.051.319	9.702.361	+139,5%
Isole Faeroer.....	0	0	-	444.861	226.118	-49,2%
Città del Vaticano.....	0	0	-	52.222	51.093	-2,2%
Ceuta.....	0	0	-	356.097	236.189	-33,7%
Melilla.....	0	0	-	87.307	37.959	-56,5%
Sud Sudan.....	0	0	-	276.614	5.165.581	+1.767,4%
Niger.....	0	0	-	3.356.825	3.031.359	-9,7%
Capo Verde.....	0	0	-	2.673.259	3.346.251	+25,2%
Guinea-Bissau.....	0	0	-	84.011	50.362	-40,1%
Liberia.....	0	0	-	2.177.025	1.419.979	-34,8%
Sào Tomè e Principe.....	0	0	-	71.556	72.043	+0,7%
Burundi.....	0	0	-	166.888	226.666	+35,8%
Sant'Elena e dipendenze.....	54.050	0	-100,0%	2.462	3.800	+54,3%

TAB. CE.03.40 - Paesi classificati per valore decrescente dell'import 2017
Emilia-Romagna - Anni 2016 e 2017 - valori in euro

	Import 2016	Import 2017	Variazione import 2017/16	Export 2016	Export 2017	Variazione export 2017/16
Somalia.....	0	0	-	5.115.415	6.106.780	+19,4%
Comore.....	87.960	0	-100,0%	29.190	1.228.462	+4.108,5%
Botswana.....	0	0	-	789.376	1.373.097	+73,9%
Lesotho.....	29.899	0	-100,0%	0	6.968	-
Groenlandia.....	0	0	-	22.811	20.762	-9,0%
S. Pierre e Miquelon.....	0	0	-	4.889	2.636	-46,1%
Bermuda.....	0	0	-	1.785.984	1.913.234	+7,1%
Anguilla.....	0	0	-	536.143	68.680	-87,2%
Saint Kitts (Christopher) e N.	0	0	-	217.387	24.108	-88,9%
Isole Vergini USA.....	0	0	-	131.427	230.304	+75,2%
Antigua e Barbuda.....	0	0	-	702.782	500.597	-28,8%
Dominica.....	0	0	-	6.272.627	1.179.664	-81,2%
Giamaica.....	2.127	0	-100,0%	3.258.002	1.683.197	-48,3%
Santa Lucia.....	0	0	-	1.220.005	901.693	-26,1%
San Vincenzo.....	0	0	-	797.318	442.820	-44,5%
Isole Vergini Britann. e Mont.	1.782	0	-100,0%	31.876.375	18.612.661	-41,6%
Grenada.....	0	0	-	96.329	192.055	+99,4%
Aruba.....	2.705	0	-100,0%	732.284	785.601	+7,3%
Curacao.....	0	0	-	363.710	2.061	-99,4%
Suriname.....	0	0	-	1.284.927	1.563.122	+21,7%
Isole Falkland.....	0	0	-	0	30.870	-
Cisgiordania/striscia di Gaza.....	0	0	-	3.060.651	2.296.150	-25,0%
Tagikistan.....	0	0	-	10.657.559	2.035.448	-80,9%
Afganistan.....	0	0	-	816.410	1.677.997	+105,5%
Bhutan.....	0	0	-	186.580	1.303.262	+598,5%
Timor Est.....	0	0	-	0	230.631	-
Brunei.....	0	0	-	308.326	447.287	+45,1%
Corea del Nord.....	0	0	-	51.301	26.947	-47,5%
Vanuatu.....	3.284	0	-100,0%	100.937	65.782	-34,8%
Tonga.....	0	0	-	18.633	3.612	-80,6%
Samoa Occidentali.....	0	0	-	13.383	18.631	+39,2%
Marianne Settentrionali.....	0	0	-	31.095	37.717	+21,3%
Polinesia Francese.....	5.598	0	-100,0%	4.224.852	4.284.336	+1,4%
Federazione Stati Micronesia.....	0	0	-	1.402	3.265	+132,9%
Palau.....	0	0	-	0	1.280	-
Samoa Americane.....	0	0	-	31.527	17.612	-44,1%
Guam.....	1.517	0	-100,0%	215.384	554.561	+157,5%
Isole Norfolk.....	0	0	-	0	1.503	-
Georgia del sud, Sandwich.....	0	0	-	0	1.211	-
Provviste e dotazioni di bord.	0	0	-	11.699.608	10.313.497	-11,8%
Paesi e territori non specifi.	0	0	-	0	0	-
San Marino.....	0	0	-	0	0	-
Serbia e Montenegro.....	0	0	-	0	0	-
Monaco.....	0	0	-	0	0	-
Territ. Britannico dell'Oc. I.	0	0	-	1.027	0	-100,0%
Mayotte.....	0	0	-	0	0	-
Guadalupa.....	0	0	-	0	0	-
Martinica.....	0	0	-	0	0	-
Saint Barthélemy.....	0	0	-	725.439	0	-100,0%
Bonaire, Sint Eustatius e Saba.....	0	0	-	64.662	0	-100,0%
Antille Olandesi.....	0	0	-	0	0	-
Sint Maarten.....	0	0	-	1.470.373	0	-100,0%
Guyana francese.....	0	0	-	0	0	-
Oceania Australiana.....	0	0	-	0	0	-
Nauru.....	0	0	-	0	0	-
Oceania Americana.....	0	0	-	0	0	-
Isole Wallis e Futuna.....	4.978	0	-100,0%	43.427	0	-100,0%
Kiribati.....	0	0	-	16.772	0	-100,0%
Pitcairn.....	0	0	-	67.820	0	-100,0%
Oceania Neo-Zelandese.....	0	0	-	0	0	-
Isole minori lontane degli US.....	0	0	-	0	0	-

TAB. CE.03.40 - Paesi classificati per valore decrescente dell'import 2017
Emilia-Romagna - Anni 2016 e 2017 - valori in euro

	Import 2016	Import 2017	Variazione import 2017/16	Export 2016	Export 2017	Variazione export 2017/16
Isola Cocos.....	0	0	-	0	0	-
Isole Mc Donald.....	0	0	-	0	0	-
Isole Cook.....	0	0	-	0	0	-
Isole Niue.....	0	0	-	0	0	-
Isole Tokelau.....	1.535	0	-100,0%	0	0	-
Regioni Polari.....	0	0	-	0	0	-
Antartide.....	0	0	-	0	0	-
Isola Bouvet.....	0	0	-	0	0	-
Terre Australi francesi.....	0	0	-	10.930	0	-100,0%
Provviste e dotazioni di bordo.....	0	0	-	0	0	-
Paesi e territori non determi.	0	0	-	0	0	-
Punti e depositi franchi.....	0	0	-	0	0	-
Paesi e territori non specifi.	0	0	-	154.374	0	-100,0%
Paesi e territori non specifi.	0	0	-	0	0	-
Tutti i paesi.....	32.574.587.114	35.242.425.634	+8,2%	56.142.731.217	59.881.035.277	+6,7%

Fonte: Coeweb - ISTAT

Elaborazione: SIMET - Camera di commercio della Romagna - Forlì-Cesena e Rimini

TAB. CE.03.41 - Paesi classificati per valore decrescente dell'export 2017
Emilia-Romagna - Anni 2016 e 2017 - valori in euro

	Import 2016	Import 2017	Variazione import 2017/16	Export 2016	Export 2017	Variazione export 2017/16
Germania.....	5.031.114.586	5.650.432.959	+12,3%	7.039.613.992	7.462.078.645	+6,0%
Francia.....	4.172.478.766	4.060.244.985	-2,7%	6.040.326.482	6.588.371.491	+9,1%
Stati Uniti d'America.....	842.570.145	828.027.415	-1,7%	5.460.777.293	5.813.864.151	+6,5%
Regno Unito.....	1.040.084.573	1.137.484.388	+9,4%	3.577.560.726	3.786.620.853	+5,8%
Spagna.....	1.938.059.758	2.169.960.528	+12,0%	2.793.219.767	3.034.080.029	+8,6%
Polonia.....	774.946.904	893.405.988	+15,3%	1.661.495.484	1.873.664.751	+12,8%
Cina.....	3.135.037.117	3.323.601.755	+6,0%	1.548.771.481	1.864.300.567	+20,4%
Paesi Bassi.....	1.612.738.633	1.730.318.483	+7,3%	1.428.277.040	1.510.665.797	+5,8%
Belgio.....	1.549.475.023	1.707.305.975	+10,2%	1.355.101.151	1.453.379.622	+7,3%
Russia.....	294.193.335	227.617.840	-22,6%	1.272.556.169	1.448.949.562	+13,9%
Austria.....	776.481.484	820.002.064	+5,6%	1.226.232.447	1.308.771.244	+6,7%
Svizzera.....	247.341.113	255.026.404	+3,1%	1.178.841.673	1.230.981.859	+4,4%
Turchia.....	606.272.456	798.372.606	+31,7%	1.046.807.840	1.107.041.150	+5,8%
Giappone.....	277.167.326	318.392.737	+14,9%	910.219.870	1.029.890.007	+13,1%
Romania.....	936.259.716	1.120.625.442	+19,7%	855.063.708	909.077.368	+6,3%
Rep. Ceca.....	554.401.803	558.356.771	+0,7%	783.294.128	887.768.823	+13,3%
Svezia.....	479.803.565	517.219.119	+7,8%	694.052.929	779.833.009	+12,4%
Australia.....	64.845.554	51.159.893	-21,1%	664.722.408	747.650.329	+12,5%
Hong Kong.....	27.033.714	45.552.230	+68,5%	671.436.180	699.504.284	+4,2%
Grecia.....	160.151.580	176.154.423	+10,0%	629.212.690	666.651.480	+6,0%
Messico.....	61.347.002	55.282.477	-9,9%	569.051.379	622.919.688	+9,5%
Canada.....	90.410.459	59.317.926	-34,4%	543.929.584	608.779.549	+11,9%
Emirati Arabi Uniti.....	63.618.942	55.944.973	-12,1%	572.601.795	592.395.120	+3,5%
India.....	508.195.422	696.597.736	+37,1%	574.413.046	575.056.764	+0,1%
Brasile.....	255.891.369	280.714.194	+9,7%	525.880.275	542.667.320	+3,2%
Ungheria.....	690.428.538	741.008.048	+7,3%	503.359.817	533.276.902	+5,9%
Danimarca.....	408.749.910	433.058.179	+5,9%	491.653.908	527.335.516	+7,3%
Arabia Saudita.....	25.812.401	25.740.844	-0,3%	637.997.926	516.462.390	-19,0%
Portogallo.....	251.363.698	249.076.782	-0,9%	448.598.064	501.464.348	+11,8%
Algeria.....	6.250.113	16.125.396	+158,0%	623.741.025	482.155.131	-22,7%
Corea del Sud.....	265.801.999	325.364.961	+22,4%	424.665.993	481.472.124	+13,4%
Slovenia.....	292.057.279	318.245.147	+9,0%	386.445.264	441.249.504	+14,2%
Israele.....	93.507.862	83.359.603	-10,9%	325.074.947	354.392.682	+9,0%
Repubblica Sudafricana.....	38.080.463	38.834.853	+2,0%	316.016.290	345.292.989	+9,3%
Croazia.....	110.760.006	113.892.551	+2,8%	335.915.759	335.908.180	-0,0%
Slovacchia.....	627.603.690	597.777.345	-4,8%	299.516.591	311.784.800	+4,1%
Iran.....	13.731.998	34.004.973	+147,6%	261.024.102	308.341.779	+18,1%
Egitto.....	85.955.128	176.922.970	+105,8%	421.837.257	303.868.790	-28,0%
Bulgaria.....	305.745.225	290.263.360	-5,1%	292.829.998	283.302.222	-3,3%
Tailandia.....	153.153.183	168.602.634	+10,1%	239.369.490	261.512.420	+9,3%
Finlandia.....	140.422.045	150.034.022	+6,8%	249.641.825	260.689.734	+4,4%
Argentina.....	244.137.626	326.297.229	+33,7%	192.529.148	258.971.865	+34,5%
Norvegia.....	17.135.801	20.014.461	+16,8%	240.993.284	255.069.743	+5,8%
Irlanda.....	179.997.273	236.553.762	+31,4%	228.530.840	235.988.511	+3,3%
Ucraina.....	416.279.202	499.795.926	+20,1%	203.179.329	235.232.105	+15,8%
Tunisia.....	123.841.946	141.441.719	+14,2%	230.175.404	228.896.088	-0,6%
Indonesia.....	175.354.523	247.983.537	+41,4%	246.634.101	224.266.988	-9,1%
Cile.....	38.414.914	41.113.774	+7,0%	203.032.767	208.901.428	+2,9%
Taiwan.....	255.411.429	248.572.317	-2,7%	211.200.972	207.918.917	-1,6%
Singapore.....	14.733.252	11.349.062	-23,0%	214.148.316	202.653.264	-5,4%
Vietnam.....	215.612.310	236.007.457	+9,5%	179.319.747	184.515.861	+2,9%
Marocco.....	88.380.480	102.932.068	+16,5%	176.658.120	178.834.702	+1,2%
Malaysia.....	189.786.438	167.381.767	-11,8%	142.243.821	170.828.473	+20,1%
Cipro.....	8.036.623	7.495.811	-6,7%	109.684.388	152.810.248	+39,3%
Serbia.....	113.907.558	76.297.791	-33,0%	128.327.398	150.864.290	+17,6%
Albania.....	85.870.401	94.590.410	+10,2%	126.499.566	144.783.858	+14,5%
Kuwait.....	4.851.376	533.582	-89,0%	145.028.297	140.428.879	-3,2%
Filippine.....	77.320.257	96.640.226	+25,0%	141.164.088	138.376.387	-2,0%
Libano.....	6.624.102	7.758.789	+17,1%	149.874.858	134.695.852	-10,1%
Lituania.....	95.233.817	96.549.923	+1,4%	133.753.040	132.878.379	-0,7%
Qatar.....	18.103.433	12.041.919	-33,5%	119.782.193	127.466.893	+6,4%

TAB. CE.03.41 - Paesi classificati per valore decrescente dell'export 2017
Emilia-Romagna - Anni 2016 e 2017 - valori in euro

	Import 2016	Import 2017	Variazione import 2017/16	Export 2016	Export 2017	Variazione export 2017/16
Kazakistan.....	5.880.234	444.930	-92,4%	83.950.523	120.745.084	+43,8%
Malta.....	19.576.111	17.254.048	-11,9%	136.170.756	115.690.960	-15,0%
Nuova Zelanda.....	20.274.366	17.790.329	-12,3%	90.674.742	112.188.289	+23,7%
Bangladesh.....	187.635.040	210.415.180	+12,1%	62.074.049	99.929.295	+61,0%
Oman.....	4.621.522	7.090.109	+53,4%	85.716.833	99.660.410	+16,3%
Colombia.....	8.181.719	19.872.212	+142,9%	89.248.269	96.125.348	+7,7%
Lettonia.....	14.158.402	20.472.400	+44,6%	84.589.249	92.241.943	+9,0%
Pakistan.....	78.118.976	78.869.081	+1,0%	69.313.548	92.181.511	+33,0%
Perù.....	15.220.344	16.340.867	+7,4%	72.152.993	89.943.663	+24,7%
Lussemburgo.....	47.098.853	60.652.771	+28,8%	75.771.236	89.266.781	+17,8%
Libia.....	1.026.033	2.503.382	+144,0%	73.924.366	80.210.189	+8,5%
Bosnia-Erzegovina.....	63.639.422	62.186.335	-2,3%	83.621.486	79.342.193	-5,1%
Estonia.....	10.725.600	10.886.907	+1,5%	70.590.591	78.659.205	+11,4%
Giordania.....	9.546.704	2.916.059	-69,5%	76.225.062	77.188.413	+1,3%
Nigeria.....	407.169	226.019	-44,5%	80.916.540	64.150.937	-20,7%
Iraq.....	937.283	1.207.296	+28,8%	69.225.427	61.602.137	-11,0%
Bielorussia.....	10.366.341	7.414.501	-28,5%	60.866.912	58.337.914	-4,2%
Azerbaijan.....	331.412	104.707	-68,4%	36.878.828	47.657.329	+29,2%
Bahrein.....	837.408	4.586.355	+447,7%	33.639.200	45.234.944	+34,5%
Ecuador.....	75.778.224	98.374.527	+29,8%	32.545.144	41.159.698	+26,5%
Cuba.....	101.689	353.780	+247,9%	40.929.363	38.097.399	-6,9%
Ghana.....	2.363.355	3.210.762	+35,9%	42.997.015	37.115.171	-13,7%
Moldavia.....	49.469.897	56.030.472	+13,3%	30.788.346	36.653.889	+19,1%
Angola.....	2.712.148	188.004	-93,1%	33.047.692	36.114.498	+9,3%
Etiopia.....	3.360.391	4.620.862	+37,5%	37.729.417	36.052.949	-4,4%
Senegal.....	15.536.735	19.164.506	+23,3%	35.941.157	33.722.091	-6,2%
Georgia.....	1.482.644	661.051	-55,4%	33.184.488	32.278.171	-2,7%
Costarica.....	5.600.038	12.821.977	+129,0%	29.556.982	31.971.998	+8,2%
Uzbekistan.....	168.937	5.873.212	+3.376,6%	40.799.959	31.252.618	-23,4%
Costa d'Avorio.....	61.752.327	44.422.174	-28,1%	39.940.988	30.903.804	-22,6%
Sudan.....	2.917.508	5.531.804	+89,6%	23.192.008	30.605.112	+32,0%
Sri Lanka.....	41.445.030	41.357.373	-0,2%	33.731.689	27.794.502	-17,6%
Repubblica Dominicana.....	2.998.892	3.545.154	+18,2%	27.815.431	27.746.105	-0,2%
Bolivia.....	12.663.299	615.420	-95,1%	21.367.720	27.361.814	+28,1%
Montenegro.....	3.117.236	2.579.700	-17,2%	22.017.582	26.808.931	+21,8%
Macedonia.....	14.771.420	8.691.696	-41,2%	37.491.148	26.585.313	-29,1%
Camerun.....	22.425.387	21.561.885	-3,9%	22.671.047	24.804.005	+9,4%
Kenia.....	2.089.583	2.294.328	+9,8%	36.422.107	23.310.353	-36,0%
Mali.....	3.050	4.000	+31,1%	32.165.350	22.731.823	-29,3%
Uruguay.....	38.107.618	40.308.489	+5,8%	24.110.593	22.304.827	-7,5%
Myanmar.....	11.979.309	18.025.631	+50,5%	24.581.273	20.225.920	-17,7%
Panama.....	181.200	531.532	+193,3%	31.362.934	20.095.398	-35,9%
Guatemala.....	5.467.385	10.257.714	+87,6%	30.463.397	19.257.853	-36,8%
Isole Vergini Britann. e Mont.	1.782	0	-100,0%	31.876.375	18.612.661	-41,6%
Macao.....	336.604	838.610	+149,1%	16.003.369	18.560.010	+16,0%
Armenia.....	75.182	336.300	+347,3%	13.969.217	17.867.569	+27,9%
Venezuela.....	362.285	27.067.183	+7.371,2%	19.624.935	17.287.339	-11,9%
Kosovo.....	252.311	378.655	+50,1%	15.759.810	16.847.440	+6,9%
Tanzania.....	2.023.009	4.125.624	+103,9%	16.036.746	15.768.642	-1,7%
Paraguay.....	73.441.892	48.463.514	-34,0%	11.226.018	14.756.226	+31,4%
Cambogia.....	52.887.794	74.018.551	+40,0%	13.149.448	14.643.571	+11,4%
Siria.....	102.003	484.212	+374,7%	13.553.109	13.999.292	+3,3%
Islanda.....	34.488	51.798	+50,2%	17.566.257	13.794.391	-21,5%
Isole Cayman.....	0	600.000	-	32.831.952	12.600.584	-61,6%
Mongolia.....	1.716.041	1.736.125	+1,2%	8.834.151	12.369.124	+40,0%
Maurizio.....	64.738.593	65.007.319	+0,4%	11.922.210	10.600.323	-11,1%
Paesi e territori non determi.	542.899	919.809	+69,4%	20.914.775	10.556.667	-49,5%
Mauritania.....	9.419.879	8.887.200	-5,7%	11.428.277	10.471.693	-8,4%
Provviste e dotazioni di bord.	0	0	-	11.699.608	10.313.497	-11,8%
Congo (Repubblica).....	1.464.128	1.318.533	-9,9%	23.540.721	9.935.003	-57,8%
Laos.....	13.568.976	1.189.598	-91,2%	752.064	9.894.168	+1.215,6%

TAB. CE.03.41 - Paesi classificati per valore decrescente dell'export 2017
Emilia-Romagna - Anni 2016 e 2017 - valori in euro

	Import 2016	Import 2017	Variazione import 2017/16	Export 2016	Export 2017	Variazione export 2017/16
El Salvador.....	6.504.377	8.293.769	+27,5%	8.817.283	9.712.485	+10,2%
Provviste e dotazioni di bord..	0	0	-	4.051.319	9.702.361	+139,5%
Trinidad e Tobago.....	9.686	1.576.375	+16.174,8%	8.712.789	9.457.448	+8,5%
Liechtenstein.....	298.306	214.849	-28,0%	7.611.478	9.132.662	+20,0%
Nuova Caledonia e dipendenze.....	119.017	127.949	+7,5%	10.972.731	7.471.510	-31,9%
Guinea.....	0	1.283	-	2.717.287	7.394.916	+172,1%
Nicaragua.....	4.879.506	5.782.290	+18,5%	7.549.694	6.913.066	-8,4%
Congo (Rep. Dem. Ex Zaire).....	2.744.333	90.331	-96,7%	5.251.823	6.675.760	+27,1%
Burkina-Faso.....	195.865	257.848	+31,6%	4.349.994	6.455.704	+48,4%
Uganda.....	2.281.589	3.053.117	+33,8%	8.579.783	6.434.827	-25,0%
Somalia.....	0	0	-	5.115.415	6.106.780	+19,4%
Honduras.....	2.147.542	3.549.036	+65,3%	7.979.508	6.104.739	-23,5%
Turkmenistan.....	166.480	174.610	+4,9%	20.052.353	6.014.058	-70,0%
Andorra.....	166.126	244.188	+47,0%	3.050.495	5.752.500	+88,6%
Gabon.....	4.711.764	4.054.305	-14,0%	6.102.610	5.637.871	-7,6%
Mozambico.....	2.399.498	1.410.592	-41,2%	6.429.275	5.257.630	-18,2%
Sud Sudan.....	0	0	-	276.614	5.165.581	+1.767,4%
Bahamas.....	53.003	24.715	-53,4%	3.728.526	5.117.417	+37,3%
Kirghizistan.....	121.344	69.204	-43,0%	5.863.642	5.048.388	-13,9%
Namibia.....	10.979.423	12.565.094	+14,4%	3.001.861	4.808.321	+60,2%
Benin.....	7.093	16.809	+137,0%	4.951.309	4.739.140	-4,3%
Yemen.....	865.023	3.302.299	+281,8%	7.540.380	4.738.645	-37,2%
Polinesia Francese.....	5.598	0	-100,0%	4.224.852	4.284.336	+1,4%
Madagascar.....	2.350.509	921.950	-60,8%	7.611.826	4.065.629	-46,6%
Guinea Equatoriale.....	0	29.332	-	2.107.911	3.449.004	+63,6%
Maldive.....	2.028.609	1.699.238	-16,2%	3.508.360	3.403.209	-3,0%
Capo Verde.....	0	0	-	2.673.259	3.346.251	+25,2%
Niger.....	0	0	-	3.356.825	3.031.359	-9,7%
Togo.....	714.141	944.370	+32,2%	3.790.657	2.849.133	-24,8%
Seychelles e dipendenze.....	0	33.578	-	2.942.999	2.621.573	-10,9%
Zambia.....	12.456.101	39.822	-99,7%	3.530.910	2.579.212	-27,0%
Cisgiordania/striscia di Gaza.....	0	0	-	3.060.651	2.296.150	-25,0%
Gibuti.....	0	92.411	-	1.969.081	2.227.114	+13,1%
Tagikistan.....	0	0	-	10.657.559	2.035.448	-80,9%
Gibilterra.....	0	2.380	-	1.516.333	1.991.904	+31,4%
Ruanda.....	260.289	610.407	+134,5%	2.281.661	1.931.619	-15,3%
Bermuda.....	0	0	-	1.785.984	1.913.234	+7,1%
Barbados.....	0	1.641	-	1.646.104	1.792.968	+8,9%
Nepal.....	312.725	335.796	+7,4%	1.440.214	1.756.919	+22,0%
Haiti.....	128.191	67.055	-47,7%	1.773.493	1.690.106	-4,7%
Giamaica.....	2.127	0	-100,0%	3.258.002	1.683.197	-48,3%
Afganistan.....	0	0	-	816.410	1.677.997	+105,5%
Suriname.....	0	0	-	1.284.927	1.563.122	+21,7%
Liberia.....	0	0	-	2.177.025	1.419.979	-34,8%
Botswana.....	0	0	-	789.376	1.373.097	+73,9%
Paesi e territori non determi..	0	5.078	-	1.262.328	1.352.125	+7,1%
Bhutan.....	0	0	-	186.580	1.303.262	+598,5%
Repubblica Centrafricana.....	290.769	256.541	-11,8%	689.580	1.284.508	+86,3%
Zimbabwe.....	57.312	29.638	-48,3%	3.350.725	1.264.260	-62,3%
Comore.....	87.960	0	-100,0%	29.190	1.228.462	+4.108,5%
Malawi.....	10.319.417	2.725.095	-73,6%	806.824	1.196.154	+48,3%
Dominica.....	0	0	-	6.272.627	1.179.664	-81,2%
Ciad.....	0	5.104	-	975.739	1.083.255	+11,0%
Guyana.....	484.203	506.326	+4,6%	1.123.125	1.059.762	-5,6%
Sierra Leone.....	4.249	5.689	+33,9%	769.725	949.937	+23,4%
Santa Lucia.....	0	0	-	1.220.005	901.693	-26,1%
Eritrea.....	50.803	2.800	-94,5%	1.067.367	820.722	-23,1%
Papuasiasia-Nuova Guinea.....	157.764	273.579	+73,4%	1.561.193	803.471	-48,5%
Aruba.....	2.705	0	-100,0%	732.284	785.601	+7,3%
Guam.....	1.517	0	-100,0%	215.384	554.561	+157,5%
Antigua e Barbuda.....	0	0	-	702.782	500.597	-28,8%

TAB. CE.03.41 - Paesi classificati per valore decrescente dell'export 2017
Emilia-Romagna - Anni 2016 e 2017 - valori in euro

	Import 2016	Import 2017	Variazione import 2017/16	Export 2016	Export 2017	Variazione export 2017/16
Brunei.....	0	0	-	308.326	447.287	+45,1%
San Vincenzo.....	0	0	-	797.318	442.820	-44,5%
Figi.....	19.292	5.087	-73,6%	7.588.039	306.931	-96,0%
Isole Turks e Caicos.....	2.214	3.407	+53,9%	527.923	283.026	-46,4%
Ceuta.....	0	0	-	356.097	236.189	-33,7%
Gambia.....	0	819.615	-	470.413	231.263	-50,8%
Timor Est.....	0	0	-	0	230.631	-
Isole Vergini USA.....	0	0	-	131.427	230.304	+75,2%
Burundi.....	0	0	-	166.888	226.666	+35,8%
Isole Faeroer.....	0	0	-	444.861	226.118	-49,2%
Belize.....	1.243	7.873	+533,4%	610.987	216.903	-64,5%
Grenada.....	0	0	-	96.329	192.055	+99,4%
Sào Tomè e Principe.....	0	0	-	71.556	72.043	+0,7%
Anguilla.....	0	0	-	536.143	68.680	-87,2%
Vanuatu.....	3.284	0	-100,0%	100.937	65.782	-34,8%
Swaziland.....	2.178.791	2.720.964	+24,9%	56.605	61.800	+9,2%
Città del Vaticano.....	0	0	-	52.222	51.093	-2,2%
Guinea-Bissau.....	0	0	-	84.011	50.362	-40,1%
Melilla.....	0	0	-	87.307	37.959	-56,5%
Marianne Settentrionali.....	0	0	-	31.095	37.717	+21,3%
Isole Falkland.....	0	0	-	0	30.870	-
Corea del Nord.....	0	0	-	51.301	26.947	-47,5%
Saint Kitts (Christopher) e N.	0	0	-	217.387	24.108	-88,9%
Groenlandia.....	0	0	-	22.811	20.762	-9,0%
Samoa Occidentali.....	0	0	-	13.383	18.631	+39,2%
Samoa Americane.....	0	0	-	31.527	17.612	-44,1%
Isole Salomone.....	29.492.710	36.811.979	+24,8%	45.576	17.288	-62,1%
Lesotho.....	29.899	0	-100,0%	0	6.968	-
Sant'Elena e dipendenze.....	54.050	0	-100,0%	2.462	3.800	+54,3%
Tonga.....	0	0	-	18.633	3.612	-80,6%
Federazione Stati Micronesia.....	0	0	-	1.402	3.265	+132,9%
S. Pierre e Miquelon.....	0	0	-	4.889	2.636	-46,1%
Curacao.....	0	0	-	363.710	2.061	-99,4%
Isole Norfolk.....	0	0	-	0	1.503	-
Palau.....	0	0	-	0	1.280	-
Georgia del sud, Sandwich.....	0	0	-	0	1.211	-
Montserrat.....	0	184.107	-	8.830	0	-100,0%
Tuvalu.....	0	1.871	-	0	0	-
Isole Marshall.....	0	1.910	-	0	0	-
Isola Christmas.....	13.403	7.247	-45,9%	0	0	-
Paesi e territori non specifi.	0	0	-	0	0	-
San Marino.....	0	0	-	0	0	-
Serbia e Montenegro.....	0	0	-	0	0	-
Monaco.....	0	0	-	0	0	-
Territ. Britannico dell'Oc. I.	0	0	-	1.027	0	-100,0%
Mayotte.....	0	0	-	0	0	-
Guadalupa.....	0	0	-	0	0	-
Martinica.....	0	0	-	0	0	-
Saint Barthélemy.....	0	0	-	725.439	0	-100,0%
Bonaire, Sint Eustatius e Saba.....	0	0	-	64.662	0	-100,0%
Antille Olandesi.....	0	0	-	0	0	-
Sint Maarten.....	0	0	-	1.470.373	0	-100,0%
Guyana francese.....	0	0	-	0	0	-
Oceania Australiana.....	0	0	-	0	0	-
Nauru.....	0	0	-	0	0	-
Oceania Americana.....	0	0	-	0	0	-
Isole Wallis e Futuna.....	4.978	0	-100,0%	43.427	0	-100,0%
Kiribati.....	0	0	-	16.772	0	-100,0%
Pitcairn.....	0	0	-	67.820	0	-100,0%
Oceania Neo-Zelandese.....	0	0	-	0	0	-
Isole minori lontane degli US.....	0	0	-	0	0	-

TAB. CE.03.41 - Paesi classificati per valore decrescente dell'export 2017
Emilia-Romagna - Anni 2016 e 2017 - valori in euro

	Import 2016	Import 2017	Variazione import 2017/16	Export 2016	Export 2017	Variazione export 2017/16
Isola Cocos.....	0	0	-	0	0	-
Isole Mc Donald.....	0	0	-	0	0	-
Isole Cook.....	0	0	-	0	0	-
Isole Niue.....	0	0	-	0	0	-
Isole Tokelau.....	1.535	0	-100,0%	0	0	-
Regioni Polari.....	0	0	-	0	0	-
Antartide.....	0	0	-	0	0	-
Isola Bouvet.....	0	0	-	0	0	-
Terre Australi francesi.....	0	0	-	10.930	0	-100,0%
Provviste e dotazioni di bordo.....	0	0	-	0	0	-
Paesi e territori non determi.	0	0	-	0	0	-
Punti e depositi franchi.....	0	0	-	0	0	-
Paesi e territori non specifi.	0	0	-	154.374	0	-100,0%
Paesi e territori non specifi.	0	0	-	0	0	-
Tutti i paesi.....	32.574.587.114	35.242.425.634	+8,2%	56.142.731.217	59.881.035.277	+6,7%

Fonte: Coeweb - ISTAT

Elaborazione: SIMET - Camera di commercio della Romagna - Forlì-Cesena e Rimini

Import ed export Italia

TAB. CE.04.01 - Import ed export per macrosettore
Italia - Anni 2016 e 2017 - valori in euro

	Import 2016	Import 2017	Variazione import 2017/16	Export 2016	Export 2017	Variazione export 2017/16
Agricoltura, silvicoltura e p..	13.836.061.302	14.459.675.236	+4,5%	6.851.880.748	7.083.593.176	+3,4%
Estrazione di minerali.....	31.178.952.830	39.739.648.934	+27,5%	1.017.708.531	1.238.728.378	+21,7%
Alimentari, bevande e tabacco.....	29.235.395.417	30.538.133.377	+4,5%	31.576.690.350	33.941.522.430	+7,5%
Tessili.....	6.853.821.574	6.991.733.226	+2,0%	9.865.648.889	10.037.472.423	+1,7%
Abbigliamento	13.694.208.638	13.860.591.164	+1,2%	19.564.044.028	20.491.088.038	+4,7%
Pelle, calzature e accessori.....	10.022.562.634	10.293.233.088	+2,7%	19.295.399.478	20.424.475.632	+5,9%
Legno e prodotti in legno.....	3.245.765.179	3.324.869.609	+2,4%	1.725.285.508	1.837.761.923	+6,5%
Carta e stampa.....	6.557.109.115	6.992.986.314	+6,6%	6.622.868.263	6.755.510.395	+2,0%
Coke e prodotti petroliferi.....	6.647.735.554	8.157.681.768	+22,7%	10.040.264.758	13.471.419.119	+34,2%
Prodotti chimici.....	34.726.176.897	37.153.315.068	+7,0%	27.551.843.298	30.042.067.467	+9,0%
Prodotti farmaceutici.....	22.941.753.771	24.003.106.016	+4,6%	21.361.178.910	24.774.242.967	+16,0%
Gomma e plastica.....	9.798.654.968	10.349.204.957	+5,6%	15.117.312.678	16.102.499.602	+6,5%
Minerali non metalliferi.....	3.711.041.465	3.898.158.386	+5,0%	10.202.151.659	10.343.254.885	+1,4%
Metalli e prodotti in metallo.....	35.806.320.879	41.665.081.559	+16,4%	43.432.526.624	47.208.535.712	+8,7%
Macchinari.....	69.310.576.703	73.259.841.875	+5,7%	111.667.081.170	117.590.496.220	+5,3%
Mezzi di trasporto.....	45.452.262.876	48.889.607.384	+7,6%	47.633.534.744	50.796.418.998	+6,6%
Mobili.....	2.033.631.353	2.097.573.718	+3,1%	9.257.867.884	9.577.369.447	+3,5%
Altri prodotti manifatturieri.....	11.127.731.733	11.551.121.851	+3,8%	15.274.906.135	16.353.759.916	+7,1%
Altre esportazioni.....	11.446.032.046	13.433.296.779	+17,4%	9.210.716.314	10.036.447.387	+9,0%
Tutte le merci.....	367.625.794.934	400.658.860.309	+9,0%	417.268.909.969	448.106.664.115	+7,4%

Fonte: Coeweb - ISTAT

Elaborazione: SIMET - Camera di commercio della Romagna - Forlì-Cesena e Rimini

TAB. CE.04.02 - Import ed export per macrosettore e prodotto
Italia - Anni 2016 e 2017 - valori in euro

	Import 2016	Import 2017	Variazione import 2017/16	Export 2016	Export 2017	Variazione export 2017/16
Prodotti di colture agricole	5.147.988.043	5.363.725.371	+4,2%	2.377.227.114	2.399.368.232	+0,9%
Prodotti di colture permanenti.....	4.765.295.217	4.940.359.935	+3,7%	3.386.409.300	3.530.289.762	+4,2%
Piante vive.....	291.509.994	312.075.224	+7,1%	567.844.369	625.717.100	+10,2%
Animali vivi e prodotti di or.....	1.948.190.946	2.146.985.528	+10,2%	141.731.174	130.227.353	-8,1%
Piante forestali e altri prod.....	4.577.444	4.452.780	-2,7%	2.006.254	2.988.560	+49,0%
Legno grezzo.....	305.233.085	314.158.212	+2,9%	24.622.256	22.378.071	-9,1%
Prodotti vegetali di bosco no.....	49.176.002	45.853.131	-6,8%	94.568.660	112.896.715	+19,4%
Pesci ed altri prodotti della.....	1.324.090.571	1.332.065.055	+0,6%	257.471.621	259.727.383	+0,9%
Agricoltura, silvicoltura e p.....	13.836.061.302	14.459.675.236	+4,5%	6.851.880.748	7.083.593.176	+3,4%
Antracite.....	1.213.087.172	1.640.541.454	+35,2%	13.172.197	8.482.305	-35,6%
Lignite.....	398.322	470.144	+18,0%	840	4.647	+453,2%
Petrolio greggio.....	17.071.202.983	23.113.343.173	+35,4%	206.034.134	322.481.062	+56,5%
Gas naturale.....	10.872.603.431	12.752.132.383	+17,3%	35.753.719	42.634.608	+19,2%
Minerali metalliferi ferrosi.....	463.615.877	591.061.074	+27,5%	41.206	150.576	+265,4%
Minerali metalliferi non ferrosi.....	495.687.378	556.917.825	+12,4%	97.436.466	80.818.256	-17,1%
Pietra, sabbia e argilla.....	632.120.917	636.357.917	+0,7%	477.888.180	581.968.987	+21,8%
Minerali di cave e miniere n.....	430.236.750	448.824.964	+4,3%	187.381.789	202.187.937	+7,9%
Estrazione di minerali.....	31.178.952.830	39.739.648.934	+27,5%	1.017.708.531	1.238.728.378	+21,7%
Carne lavorata e conservata e.....	5.659.123.238	5.888.218.567	+4,0%	3.157.650.523	3.296.869.118	+4,4%
Pesce, crostacei e molluschi	4.239.666.527	4.479.473.929	+5,7%	417.788.949	443.232.849	+6,1%
Frutta e ortaggi lavorati e c.....	1.871.577.850	1.870.817.978	-0,0%	3.364.080.581	3.394.721.046	+0,9%
Oli e grassi vegetali e animali.....	4.554.570.897	4.806.158.178	+5,5%	2.196.113.373	2.181.149.019	-0,7%
Prodotti delle industrie latt.....	3.351.957.070	3.683.111.283	+9,9%	2.939.393.113	3.245.468.855	+10,4%
Granaglie, amidi e di prodott.....	817.820.623	898.094.805	+9,8%	1.265.955.621	1.355.700.243	+7,1%
Prodotti da forno e farinacei.....	825.776.150	853.795.998	+3,4%	3.600.285.140	3.749.932.849	+4,2%
Altri prodotti alimentari.....	3.592.933.033	3.696.476.586	+2,9%	6.216.889.307	6.749.514.240	+8,6%
Prodotti per l'alimentazione	779.117.721	820.224.337	+5,3%	623.311.910	681.480.833	+9,3%
Bevande.....	1.504.750.794	1.602.428.453	+6,5%	7.596.951.493	8.159.406.351	+7,4%
Tabacco.....	2.038.101.514	1.939.333.263	-4,8%	198.270.340	684.047.027	+245,0%
Alimentari, bevande e tabacco.....	29.235.395.417	30.538.133.377	+4,5%	31.576.690.350	33.941.522.430	+7,5%
Filati di fibre tessili.....	1.754.509.423	1.805.134.714	+2,9%	1.301.890.652	1.294.838.294	-0,5%
Tessuti.....	1.911.938.048	1.929.927.137	+0,9%	4.318.241.091	4.337.433.368	+0,4%
Altri prodotti tessili.....	3.187.374.103	3.256.671.375	+2,2%	4.245.517.146	4.405.200.761	+3,8%
Tessili.....	6.853.821.574	6.991.733.226	+2,0%	9.865.648.889	10.037.472.423	+1,7%
Articoli di abbigliamento, es.....	11.537.583.685	11.675.753.368	+1,2%	16.199.051.886	16.887.585.842	+4,3%
Articoli di abbigliamento in	76.106.780	79.300.788	+4,2%	322.315.825	368.409.388	+14,3%
Articoli di maglieria.....	2.080.518.173	2.105.537.008	+1,2%	3.042.676.317	3.235.092.808	+6,3%
Abbigliamento	13.694.208.638	13.860.591.164	+1,2%	19.564.044.028	20.491.088.038	+4,7%
Cuoio conciato e lavorato; ar.....	4.641.696.304	4.937.637.765	+6,4%	10.105.556.862	10.921.417.607	+8,1%
Calzature.....	5.380.866.330	5.355.595.323	-0,5%	9.189.842.616	9.503.058.025	+3,4%
Pelle, calzature e accessori.....	10.022.562.634	10.293.233.088	+2,7%	19.295.399.478	20.424.475.632	+5,9%
Legno tagliato e piallato.....	1.215.045.436	1.244.710.596	+2,4%	333.882.107	360.372.046	+7,9%
Prodotti in legno, sughero, p.....	2.030.719.743	2.080.159.013	+2,4%	1.391.403.401	1.477.389.877	+6,2%
Legno e prodotti in legno.....	3.245.765.179	3.324.869.609	+2,4%	1.725.285.508	1.837.761.923	+6,5%
Pasta-carta, carta e cartone.....	5.446.946.542	5.773.472.286	+6,0%	3.374.312.441	3.470.888.464	+2,9%
Articoli di carta e di cartone.....	1.054.191.862	1.171.034.570	+11,1%	3.200.576.562	3.254.315.331	+1,7%
Prodotti della stampa	55.970.711	48.479.458	-13,4%	47.979.260	30.306.600	-36,8%
Carta e stampa.....	6.557.109.115	6.992.986.314	+6,6%	6.622.868.263	6.755.510.395	+2,0%
Prodotti di cokeria.....	33.695.331	57.316.160	+70,1%	98.142.204	107.516.177	+9,6%
Prodotti derivanti dalla raff.....	6.614.040.223	8.100.365.608	+22,5%	9.942.122.554	13.363.902.942	+34,4%
Coke e prodotti petroliferi.....	6.647.735.554	8.157.681.768	+22,7%	10.040.264.758	13.471.419.119	+34,2%
Prodotti chimici di base, fer.....	23.446.092.783	24.960.337.727	+6,5%	13.338.702.938	14.881.528.843	+11,6%
Agrofarmaci e altri prodotti	773.002.830	790.739.456	+2,3%	688.896.354	670.104.313	-2,7%
Pitture, vernici e smalti, in.....	1.122.327.599	1.270.510.146	+13,2%	2.180.582.906	2.285.659.354	+4,8%

TAB. CE.04.02 - Import ed export per macrosettore e prodotto
Italia - Anni 2016 e 2017 - valori in euro

	Import 2016	Import 2017	Variazione import 2017/16	Export 2016	Export 2017	Variazione export 2017/16
Saponi e detergenti, prodotti.....	2.979.563.675	3.116.424.939	+4,6%	5.775.347.276	6.239.817.638	+8,0%
Altri prodotti chimici.....	5.302.387.492	5.833.041.323	+10,0%	4.703.681.003	5.077.128.102	+7,9%
Fibre sintetiche e artificiali.....	1.102.802.518	1.182.261.477	+7,2%	864.632.821	887.829.217	+2,7%
Prodotti chimici.....	34.726.176.897	37.153.315.068	+7,0%	27.551.843.298	30.042.067.467	+9,0%
Prodotti farmaceutici di base.....	4.150.453.468	3.972.148.294	-4,3%	2.452.726.316	2.458.697.179	+0,2%
Medicinali e preparati farmac.	18.791.300.303	20.030.957.722	+6,6%	18.908.452.594	22.315.545.788	+18,0%
Prodotti farmaceutici.....	22.941.753.771	24.003.106.016	+4,6%	21.361.178.910	24.774.242.967	+16,0%
Articoli in gomma.....	3.447.936.118	3.588.524.537	+4,1%	3.843.154.671	4.110.220.349	+6,9%
Articoli in materie plastiche.....	6.350.718.850	6.760.680.420	+6,5%	11.274.158.007	11.992.279.253	+6,4%
Gomma e plastica.....	9.798.654.968	10.349.204.957	+5,6%	15.117.312.678	16.102.499.602	+6,5%
Vetro e di prodotti in vetro.....	1.630.081.018	1.641.285.146	+0,7%	2.271.225.316	2.286.828.151	+0,7%
Prodotti refrattari.....	222.344.398	255.518.119	+14,9%	275.046.999	271.594.325	-1,3%
Materiali da costruzione in t.	155.924.093	173.124.314	+11,0%	3.991.193.754	4.107.666.664	+2,9%
Altri prodotti in porcellana ..	527.622.950	562.419.774	+6,6%	510.364.156	535.154.392	+4,9%
Cemento, calce e gesso.....	105.904.901	110.928.847	+4,7%	152.743.908	158.126.188	+3,5%
Prodotti in calcestruzzo, cem.	146.515.133	151.203.323	+3,2%	595.970.134	588.186.511	-1,3%
Pietre tagliate, modellate e ..	114.276.135	115.082.763	+0,7%	1.579.550.594	1.494.625.088	-5,4%
Prodotti abrasivi e di minera.	808.372.837	888.596.100	+9,9%	826.056.798	901.073.566	+9,1%
Minerali non metalliferi.....	3.711.041.465	3.898.158.386	+5,0%	10.202.151.659	10.343.254.885	+1,4%
Prodotti della siderurgia.....	11.328.157.009	14.586.398.226	+28,8%	7.346.323.960	8.935.116.345	+21,6%
Tubi, condotti, profilati cav.	1.277.095.139	1.289.340.861	+1,0%	5.238.722.082	5.417.669.514	+3,4%
Altri prodotti della prima tr.	774.452.925	911.387.774	+17,7%	2.415.697.017	2.845.607.765	+17,8%
Metalli di base preziosi e al.	14.467.770.004	16.338.191.855	+12,9%	9.492.081.186	9.714.971.464	+2,3%
Prodotti della fusione della ..	110.769.939	99.729.603	-10,0%	194.995.455	221.744.581	+13,7%
Elementi da costruzione in me.	451.267.385	450.296.007	-0,2%	1.894.714.827	1.965.015.739	+3,7%
Cisterne, serbatoi, radiatori.	479.676.626	519.995.728	+8,4%	1.262.025.805	1.414.187.252	+12,1%
Generatori di vapore, esclusi.	37.432.881	32.315.559	-13,7%	368.779.176	305.608.060	-17,1%
Armi e munizioni.....	228.675.687	199.794.028	-12,6%	1.222.438.632	1.108.185.407	-9,3%
Articoli di coltelleria, uten.	2.787.622.512	3.054.121.236	+9,6%	4.513.493.447	4.957.156.021	+9,8%
Altri prodotti in metallo.....	3.863.400.772	4.183.510.682	+8,3%	9.483.255.037	10.323.273.564	+8,9%
Metalli e prodotti in metallo.....	35.806.320.879	41.665.081.559	+16,4%	43.432.526.624	47.208.535.712	+8,7%
Componenti elettronici e sche.	2.328.044.685	2.515.665.176	+8,1%	1.892.939.710	2.036.492.219	+7,6%
Computer e unità periferiche.....	6.025.821.176	6.054.738.813	+0,5%	2.179.013.406	2.368.646.850	+8,7%
Apparecchiature per le teleco.	7.434.497.429	7.951.928.850	+7,0%	2.641.887.522	2.878.674.962	+9,0%
Prodotti di elettronica di co.	2.636.173.953	2.734.734.550	+3,7%	661.663.140	707.759.267	+7,0%
Strumenti e apparecchi di mis.	5.475.319.514	5.790.906.362	+5,8%	5.149.519.288	5.232.911.629	+1,6%
Strumenti per irradiazione, a.	1.112.525.978	1.143.160.542	+2,8%	778.321.583	826.225.856	+6,2%
Strumenti ottici e attrezzatu.	591.252.085	666.732.718	+12,8%	302.714.084	324.448.574	+7,2%
Supporti magnetici ed ottici.....	68.907.451	116.027.354	+68,4%	35.643.621	54.732.618	+53,6%
Motori, generatori e trasform.	5.771.054.865	6.168.157.781	+6,9%	7.941.237.581	8.337.979.813	+5,0%
Batterie di pile e accumulato.	857.345.886	938.559.538	+9,5%	751.995.790	801.214.490	+6,5%
Apparecchiature di cablaggio	2.558.857.271	2.819.208.627	+10,2%	4.087.004.114	4.427.134.940	+8,3%
Apparecchiature per illuminaz.	1.367.418.619	1.502.779.672	+9,9%	2.242.838.937	2.300.241.364	+2,6%
Apparecchi per uso domestico.....	3.491.296.319	3.663.523.547	+4,9%	5.386.006.069	5.453.766.483	+1,3%
Altre apparecchiature elettriche.....	1.607.835.059	1.799.606.006	+11,9%	1.656.098.973	1.779.375.708	+7,4%
Macchine di impiego generale.....	11.079.551.415	11.612.451.762	+4,8%	22.921.911.181	23.790.749.360	+3,8%
Altre macchine di impiego gen.	8.806.889.904	9.091.486.616	+3,2%	22.829.247.759	24.940.294.069	+9,2%
Macchine per l'agricoltura e ..	1.001.160.266	1.087.119.405	+8,6%	3.808.536.795	3.913.421.662	+2,8%
Macchine per la formatura dei.	1.905.775.041	2.107.554.141	+10,6%	6.204.144.209	6.708.995.501	+8,1%
Altre macchine per impieghi s.	5.190.849.787	5.495.500.415	+5,9%	20.196.357.408	20.707.430.855	+2,5%
Macchinari.....	69.310.576.703	73.259.841.875	+5,7%	111.667.081.170	117.590.496.220	+5,3%
Autoveicoli.....	30.314.921.239	33.265.560.986	+9,7%	21.278.395.921	23.688.496.480	+11,3%
Carrozzerie per autoveicoli; ..	605.204.182	627.315.178	+3,7%	763.871.986	823.308.439	+7,8%
Parti ed accessori per autove.	8.130.909.042	8.674.996.659	+6,7%	12.231.238.317	13.047.299.186	+6,7%
Navi e imbarcazioni.....	773.459.438	919.537.888	+18,9%	4.397.490.969	4.387.814.744	-0,2%
Locomotive e di materiale rot.	1.009.681.100	651.694.586	-35,5%	706.270.487	808.709.136	+14,5%
Aeromobili, veicoli spaziali ..	2.842.091.463	2.674.935.797	-5,9%	5.640.284.566	5.400.358.659	-4,3%

TAB. CE.04.02 - Import ed export per macrosettore e prodotto
Italia - Anni 2016 e 2017 - valori in euro

	Import 2016	Import 2017	Variazione import 2017/16	Export 2016	Export 2017	Variazione export 2017/16
Veicoli militari da combattim.	0	0	-	0	0	-
Mezzi di trasporto n.c.a.....	1.775.996.412	2.075.566.290	+16,9%	2.615.982.498	2.640.432.354	+0,9%
Mezzi di trasporto.....	45.452.262.876	48.889.607.384	+7,6%	47.633.534.744	50.796.418.998	+6,6%
Mobili.....	2.033.631.353	2.097.573.718	+3,1%	9.257.867.884	9.577.369.447	+3,5%
Mobili.....	2.033.631.353	2.097.573.718	+3,1%	9.257.867.884	9.577.369.447	+3,5%
Gioielleria, bigiotteria e ar.	2.681.092.225	2.924.614.813	+9,1%	6.255.269.139	7.007.466.340	+12,0%
Strumenti musicali.....	129.024.369	131.845.556	+2,2%	125.415.240	129.103.375	+2,9%
Articoli sportivi.....	656.400.914	630.761.119	-3,9%	978.370.150	1.048.764.289	+7,2%
Giochi e giocattoli.....	1.100.638.166	1.045.431.740	-5,0%	440.103.403	438.871.094	-0,3%
Strumenti e forniture mediche..	5.325.954.859	5.514.956.007	+3,5%	6.147.095.130	6.345.673.873	+3,2%
Altri prodotti delle industri.	1.234.621.200	1.303.512.616	+5,6%	1.328.653.073	1.383.880.945	+4,2%
Altri prodotti manifatturieri.....	11.127.731.733	11.551.121.851	+3,8%	15.274.906.135	16.353.759.916	+7,1%
Energia elettrica.....	1.681.118.956	2.080.481.861	+23,8%	350.980.942	359.786.576	+2,5%
Gas manufatti e combustibili ..	18.609	25.189	+35,4%	3.790	40.523	+969,2%
Acque e fanghi di depurazione.....	180.649	285.624	+58,1%	188.430	116.248	-38,3%
Rifiuti.....	3.960.033.561	4.761.731.284	+20,2%	1.466.737.163	1.758.691.389	+19,9%
Prodotti del trattamento e de.	392.706	25.233	-93,6%	130.450	220.389	+68,9%
Prodotti del recupero dei mat.	22.472	350.407	+1.459,3%	8.113	224	-97,2%
Libri, periodici e prodotti d.	562.468.370	561.984.783	-0,1%	1.112.674.309	1.033.107.082	-7,2%
Giochi per computer e altri s.	159.471.912	10.606.793	-93,3%	79.772.721	5.241.248	-93,4%
Prodotti delle attività cinem.	192.650.540	334.544.948	+73,7%	43.050.153	110.890.226	+157,6%
Prodotti dell'editoria musica.	60.910.461	19.902.080	-67,3%	37.311.324	29.686.070	-20,4%
Prodotti delle attività fotog.	20.310.575	10.873.353	-46,5%	32.906.785	32.586.372	-1,0%
Prodotti delle attività creat.	71.984.935	103.725.886	+44,1%	291.832.262	286.748.333	-1,7%
Prodotti delle attività di bi.	19.712.881	20.675.162	+4,9%	17.568.096	16.453.148	-6,3%
Prodotti di altre attività di.	12.033.572	7.140.603	-40,7%	175.474	238.824	+36,1%
Merci dichiarate come provvis.	4.704.721.847	5.520.943.573	+17,3%	5.777.376.302	6.402.640.735	+10,8%
Altre esportazioni.....	11.446.032.046	13.433.296.779	+17,4%	9.210.716.314	10.036.447.387	+9,0%
Tutte le merci.....	367.625.794.934	400.658.860.309	+9,0%	417.268.909.969	448.106.664.115	+7,4%

Fonte: Coeweb - ISTAT

Elaborazione: SIMET - Camera di commercio della Romagna - Forlì-Cesena e Rimini

TAB. CE.04.03 - Import ed export per area geografica
Italia - Anni 2016 e 2017 - valori in euro

	Import 2016	Import 2017	Variazione import 2017/16	Export 2016	Export 2017	Variazione export 2017/16
Unione Europea a 28.....	223.337.008.063	240.850.916.693	+7,8%	233.412.888.872	249.129.234.932	+6,7%
Altri Paesi d'Europa.....	35.285.224.345	39.271.799.846	+11,3%	43.328.509.753	47.835.116.721	+10,4%
Africa Settentrionale.....	10.700.671.891	12.788.567.371	+19,5%	12.443.508.264	12.310.133.180	-1,1%
Altri Paesi Africani.....	6.059.572.984	5.758.290.993	-5,0%	4.887.844.928	5.155.204.155	+5,5%
America Settentrionale.....	15.396.797.386	16.561.976.183	+7,6%	40.585.722.553	44.443.732.061	+9,5%
America Centro-Meridionale.....	8.784.060.052	9.252.257.481	+5,3%	12.915.505.548	14.261.608.788	+10,4%
Medio Oriente.....	13.527.430.330	18.811.319.662	+39,1%	20.034.735.224	20.148.228.466	+0,6%
Asia Centrale.....	8.442.304.197	9.103.093.182	+7,8%	5.972.173.528	6.300.075.239	+5,5%
Asia Orientale.....	44.346.248.897	46.318.104.374	+4,4%	35.614.985.965	40.117.196.392	+12,6%
Oceania.....	843.737.772	969.995.487	+15,0%	4.564.642.031	4.498.145.846	-1,5%
Altre destinazioni.....	902.739.017	972.539.037	+7,7%	3.508.393.303	3.907.988.335	+11,4%
Tutti i paesi.....	367.625.794.934	400.658.860.309	+9,0%	417.268.909.969	448.106.664.115	+7,4%

Fonte: Coeweb - ISTAT

Elaborazione: SIMET - Camera di commercio della Romagna - Forlì-Cesena e Rimini

TAB. CE.04.04 - Import ed export per area geografica e paese
Italia - Anni 2016 e 2017 - valori in euro

	Import 2016	Import 2017	Variazione import 2017/16	Export 2016	Export 2017	Variazione export 2017/16
Francia.....	32.767.431.284	35.210.450.423	+7,5%	44.008.029.575	46.163.957.352	+4,9%
Paesi Bassi.....	20.181.881.669	22.503.777.010	+11,5%	9.709.751.285	10.454.688.650	+7,7%
Germania.....	59.959.216.530	65.347.291.961	+9,0%	52.703.065.328	55.876.864.634	+6,0%
Regno Unito.....	11.254.262.868	11.404.308.586	+1,3%	22.416.540.722	23.130.285.932	+3,2%
Irlanda.....	3.448.168.230	3.727.491.763	+8,1%	1.734.898.242	2.327.376.710	+34,2%
Danimarca.....	2.213.450.701	2.493.151.642	+12,6%	2.768.007.543	2.917.194.617	+5,4%
Grecia.....	2.593.249.857	2.673.793.307	+3,1%	3.888.982.464	4.045.103.147	+4,0%
Portogallo.....	1.610.375.096	1.758.927.430	+9,2%	3.533.848.772	3.982.176.145	+12,7%
Spagna.....	19.819.787.160	21.174.732.143	+6,8%	21.053.569.980	23.194.103.487	+10,2%
Belgio.....	17.755.887.791	17.967.819.336	+1,2%	13.525.090.335	13.553.051.585	+0,2%
Lussemburgo.....	873.956.256	617.543.438	-29,3%	478.969.190	529.134.212	+10,5%
Svezia.....	3.598.836.024	3.769.152.273	+4,7%	4.204.987.457	4.559.280.010	+8,4%
Finlandia.....	1.338.498.095	1.515.885.682	+13,3%	1.552.236.908	1.591.499.300	+2,5%
Austria.....	8.428.214.311	9.225.439.579	+9,5%	8.884.234.621	9.452.614.369	+6,4%
Malta.....	406.255.885	455.515.835	+12,1%	1.610.527.964	1.685.366.323	+4,6%
Estonia.....	117.802.679	128.936.703	+9,5%	411.092.636	451.517.676	+9,8%
Lettonia.....	122.429.694	134.795.246	+10,1%	434.913.727	473.340.258	+8,8%
Lituania.....	494.303.411	539.556.813	+9,2%	807.623.884	853.619.588	+5,7%
Polonia.....	8.790.782.407	9.851.660.589	+12,1%	11.239.591.702	12.591.522.447	+12,0%
Rep. Ceca.....	6.336.419.645	6.598.939.721	+4,1%	5.356.859.327	5.927.802.679	+10,7%
Slovacchia.....	3.291.961.200	4.526.860.810	+37,5%	2.766.548.996	2.855.947.799	+3,2%
Ungheria.....	4.602.074.233	5.259.924.392	+14,3%	4.337.111.538	4.700.987.158	+8,4%
Romania.....	6.317.593.608	6.555.240.026	+3,8%	6.678.945.350	7.245.755.250	+8,5%
Bulgaria.....	2.517.505.519	2.489.815.190	-1,1%	2.087.887.885	2.122.683.360	+1,7%
Slovenia.....	2.654.962.473	2.977.305.285	+12,1%	3.684.968.308	4.172.676.033	+13,2%
Croazia.....	1.526.807.044	1.613.776.238	+5,7%	2.579.113.720	3.005.549.396	+16,5%
Cipro.....	65.931.654	79.423.303	+20,5%	504.503.634	666.950.034	+32,2%
Provviste e dotazioni di bord.....	0	873	-	297.436.598	571.732.825	+92,2%
Paesi e territori non determi.....	248.962.739	249.401.096	+0,2%	153.551.181	26.453.956	-82,8%
Paesi e territori non specifi.....	0	0	-	0	0	-
Unione Europea a 28.....	223.337.008.063	240.850.916.693	+7,8%	233.412.888.872	249.129.234.932	+6,7%
Islanda.....	23.548.651	18.594.875	-21,0%	121.473.341	120.656.050	-0,7%
Norvegia.....	671.206.555	930.781.311	+38,7%	1.535.830.937	1.676.914.049	+9,2%
Liechtenstein.....	4.013.523	4.059.481	+1,1%	40.189.169	50.588.506	+25,9%
Svizzera.....	10.617.672.219	11.177.812.111	+5,3%	18.965.926.930	20.611.148.325	+8,7%
Isole Faeroer.....	175.072	430.665	+146,0%	15.455.591	4.061.927	-73,7%
Andorra.....	636.256	646.764	+1,7%	21.315.908	25.884.906	+21,4%
Gibilterra.....	6.081.921	17.442.954	+186,8%	803.985.783	1.018.914.546	+26,7%
Città del Vaticano.....	1.063.133	244.879	-77,0%	27.006.413	30.859.588	+14,3%
San Marino.....	0	0	-	29.157.142	35.361.289	+21,3%
Turchia.....	7.468.482.039	8.300.675.405	+11,1%	9.599.192.738	10.093.779.185	+5,2%
Albania.....	896.979.430	1.020.056.515	+13,7%	1.265.625.817	1.360.095.514	+7,5%
Ucraina.....	1.984.042.414	2.476.785.178	+24,8%	1.096.707.351	1.387.303.361	+26,5%
Bielorussia.....	69.991.888	76.168.112	+8,8%	278.988.644	367.439.461	+31,7%
Moldavia.....	237.687.004	276.331.548	+16,3%	205.769.222	234.054.643	+13,7%
Russia.....	10.643.156.902	12.308.824.927	+15,7%	6.690.463.947	7.984.725.824	+19,3%
Bosnia-Erzegovina.....	680.227.865	670.897.956	-1,4%	649.748.395	695.080.072	+7,0%
Serbia e Montenegro.....	0	0	-	0	0	-
Kosovo.....	5.328.880	7.457.128	+39,9%	89.458.338	100.414.172	+12,2%
Macedonia.....	171.053.031	159.919.745	-6,5%	255.078.403	258.349.204	+1,3%
Montenegro.....	24.061.018	19.366.412	-19,5%	133.337.887	147.022.980	+10,3%
Serbia.....	1.779.816.544	1.805.303.880	+1,4%	1.503.797.797	1.632.463.119	+8,6%
Monaco.....	0	0	-	0	0	-
Altri Paesi d'Europa.....	35.285.224.345	39.271.799.846	+11,3%	43.328.509.753	47.835.116.721	+10,4%
Europa.....	258.622.232.408	280.122.716.539	+8,3%	276.741.398.625	296.964.351.653	+7,3%
Ceuta.....	36.659	13.519	-63,1%	30.706.846	41.296.769	+34,5%
Melilla.....	0	0	-	2.536.045	2.821.044	+11,2%
Marocco.....	836.321.115	1.005.231.833	+20,2%	1.610.761.666	1.885.128.942	+17,0%
Algeria.....	4.278.645.383	4.958.298.221	+15,9%	3.712.022.692	3.178.061.663	-14,4%

TAB. CE.04.04 - Import ed export per area geografica e paese
Italia - Anni 2016 e 2017 - valori in euro

	Import 2016	Import 2017	Variazione import 2017/16	Export 2016	Export 2017	Variazione export 2017/16
Tunisia.....	2.242.975.681	2.214.743.902	-1,3%	2.923.398.870	3.194.283.684	+9,3%
Libia.....	1.805.877.596	2.785.809.335	+54,3%	1.075.718.648	1.090.088.783	+1,3%
Egitto.....	1.536.815.457	1.824.470.561	+18,7%	3.088.363.497	2.918.452.295	-5,5%
Africa Settentrionale.....	10.700.671.891	12.788.567.371	+19,5%	12.443.508.264	12.310.133.180	-1,1%
Sudan.....	16.112.106	23.699.503	+47,1%	129.668.294	138.244.739	+6,6%
Sud Sudan.....	0	0	-	2.847.012	5.165.581	+81,4%
Mauritania.....	105.400.014	109.013.532	+3,4%	31.218.433	30.771.405	-1,4%
Mali.....	6.183.168	5.041.649	-18,5%	81.781.453	85.286.403	+4,3%
Burkina-Faso.....	2.507.123	28.145.218	+1.022,6%	49.301.575	51.342.450	+4,1%
Niger.....	125.284	3.144	-97,5%	14.982.334	15.939.298	+6,4%
Ciad.....	32.373	1.220.642	+3.670,6%	9.223.381	8.291.176	-10,1%
Capo Verde.....	6.614.498	6.492.762	-1,8%	21.676.450	44.823.288	+106,8%
Senegal.....	68.353.662	75.459.719	+10,4%	222.673.361	220.104.117	-1,2%
Gambia.....	270.706	1.302.760	+381,2%	3.437.630	3.759.462	+9,4%
Guinea-Bissau.....	306.393	0	-100,0%	2.178.621	2.449.903	+12,5%
Guinea.....	3.973.201	3.955.508	-0,4%	52.668.865	62.082.218	+17,9%
Sierra Leone.....	634.658	359.387	-43,4%	7.913.003	7.886.259	-0,3%
Liberia.....	25.839.177	1.927.458	-92,5%	16.870.570	34.512.908	+104,6%
Costa d'Avorio.....	297.063.086	243.260.022	-18,1%	180.747.772	167.954.676	-7,1%
Ghana.....	223.430.629	162.898.589	-27,1%	264.293.594	232.471.219	-12,0%
Togo.....	13.184.122	11.834.011	-10,2%	30.391.791	46.873.030	+54,2%
Benin.....	6.839.826	5.280.070	-22,8%	37.638.037	34.742.763	-7,7%
Nigeria.....	604.065.235	781.586.988	+29,4%	492.447.299	481.845.994	-2,2%
Camerun.....	387.225.644	322.567.684	-16,7%	113.180.100	124.738.696	+10,2%
Repubblica Centrafricana.....	1.316.855	941.894	-28,5%	10.452.620	7.500.494	-28,2%
Guinea Equatoriale.....	215.997.368	126.968.274	-41,2%	22.461.888	28.860.795	+28,5%
São Tomè e Principe.....	453.130	302.614	-33,2%	251.793	381.058	+51,3%
Gabon.....	354.030.514	205.412.495	-42,0%	44.871.391	42.236.613	-5,9%
Congo (Repubblica).....	705.073.082	471.101.750	-33,2%	133.090.581	93.185.755	-30,0%
Congo (Rep. Dem. Ex Zaire).....	151.943.826	233.580.611	+53,7%	42.970.762	34.461.263	-19,8%
Ruanda.....	3.065.634	2.547.027	-16,9%	9.866.729	10.967.837	+11,2%
Burundi.....	1.896.323	1.920.188	+1,3%	4.152.399	3.078.412	-25,9%
Sant'Elena e dipendenze.....	58.904	44.031	-25,2%	325.712	201.661	-38,1%
Angola.....	408.848.581	346.176.196	-15,3%	188.386.554	281.985.586	+49,7%
Etiopia.....	51.821.884	49.265.650	-4,9%	324.569.411	276.638.797	-14,8%
Eritrea.....	2.219.869	2.064.273	-7,0%	16.371.390	28.221.804	+72,4%
Gibuti.....	977.585	1.158.269	+18,5%	29.760.226	24.640.359	-17,2%
Somalia.....	887.763	553.885	-37,6%	20.299.250	33.546.047	+65,3%
Kenia.....	52.060.763	54.099.088	+3,9%	210.922.512	182.227.488	-13,6%
Uganda.....	98.713.730	128.167.354	+29,8%	63.017.248	61.091.906	-3,1%
Tanzania.....	38.418.470	41.595.650	+8,3%	78.484.205	70.402.392	-10,3%
Seychelles e dipendenze.....	47.431.692	42.053.870	-11,3%	21.492.758	23.800.829	+10,7%
Territ. Britannico dell'Oc. I.	0	0	-	1.027	0	-100,0%
Mozambico.....	367.633.628	402.282.196	+9,4%	43.220.950	39.844.615	-7,8%
Madagascar.....	24.799.706	26.946.956	+8,7%	30.006.227	30.201.870	+0,7%
Maurizio.....	139.894.723	148.491.555	+6,1%	96.558.911	80.368.172	-16,8%
Comore.....	389.143	82.385	-78,8%	862.653	2.528.107	+193,1%
Mayotte.....	0	0	-	0	0	-
Zambia.....	44.765.328	64.739.320	+44,6%	15.262.439	16.324.453	+7,0%
Zimbabwe.....	48.629.680	95.687.898	+96,8%	15.919.580	19.437.722	+22,1%
Malawi.....	12.114.901	10.749.467	-11,3%	12.264.890	12.475.978	+1,7%
Repubblica Sudafricana.....	1.330.953.368	1.276.346.821	-4,1%	1.594.375.925	1.846.128.616	+15,8%
Namibia.....	171.558.905	219.104.578	+27,7%	71.238.184	87.067.838	+22,2%
Botswana.....	8.488.760	1.719.659	-79,7%	6.642.955	8.156.779	+22,8%
Swaziland.....	6.926.030	20.128.597	+190,6%	14.306.296	9.064.832	-36,6%
Lesotho.....	41.934	9.796	-76,6%	297.887	890.492	+198,9%
Altri Paesi Africani.....	6.059.572.984	5.758.290.993	-5,0%	4.887.844.928	5.155.204.155	+5,5%
Africa.....	16.760.244.875	18.546.858.364	+10,7%	17.331.353.192	17.465.337.335	+0,8%
Stati Uniti d'America.....	13.916.698.484	15.013.174.708	+7,9%	36.888.047.436	40.496.342.785	+9,8%

TAB. CE.04.04 - Import ed export per area geografica e paese
Italia - Anni 2016 e 2017 - valori in euro

	Import 2016	Import 2017	Variazione import 2017/16	Export 2016	Export 2017	Variazione export 2017/16
Canada.....	1.480.023.748	1.548.801.475	+4,6%	3.696.917.393	3.936.013.025	+6,5%
Groenlandia.....	68.204	0	-100,0%	461.562	11.266.892	+2.341,0%
S. Pierre e Miquelon.....	6.950	0	-100,0%	296.162	109.359	-63,1%
America Settentrionale.....	15.396.797.386	16.561.976.183	+7,6%	40.585.722.553	44.443.732.061	+9,5%
Messico.....	1.074.331.805	948.584.239	-11,7%	3.693.710.550	4.253.070.846	+15,1%
Bermuda.....	87.344	92.907	+6,4%	111.296.539	10.548.459	-90,5%
Guatemala.....	101.581.652	151.480.176	+49,1%	112.941.274	128.043.431	+13,4%
Belize.....	13.514.470	25.373.147	+87,7%	6.612.095	9.272.444	+40,2%
Honduras.....	64.284.600	71.207.834	+10,8%	45.422.550	52.095.534	+14,7%
El Salvador.....	27.299.503	28.243.368	+3,5%	61.732.557	54.447.850	-11,8%
Nicaragua.....	27.327.464	35.736.926	+30,8%	32.072.799	28.185.051	-12,1%
Costarica.....	265.898.862	203.100.832	-23,6%	146.279.868	148.584.711	+1,6%
Panama.....	18.583.800	16.786.490	-9,7%	284.869.583	237.926.068	-16,5%
Anguilla.....	0	21.515	-	826.006	255.705	-69,0%
Cuba.....	19.524.908	20.412.244	+4,5%	312.474.949	291.411.644	-6,7%
Saint Kitts (Christopher) e N.	45.868	4.463	-90,3%	1.021.785	2.170.417	+112,4%
Haiti.....	2.248.442	1.044.479	-53,5%	16.179.011	20.152.079	+24,6%
Bahamas.....	1.935.143	823.737	-57,4%	32.037.828	60.105.686	+87,6%
Isole Turks e Caicos.....	131.131	84.253	-35,7%	2.255.046	2.735.643	+21,3%
Repubblica Dominicana.....	49.300.759	55.820.151	+13,2%	343.455.441	301.014.396	-12,4%
Isole Vergini USA.....	191.084	327.147	+71,2%	6.120.535	2.414.951	-60,5%
Guadalupa.....	0	0	-	0	0	-
Antigua e Barbuda.....	64.316	48.160	-25,1%	4.445.285	9.159.861	+106,1%
Dominica.....	46.494	11.164	-76,0%	8.750.374	2.142.184	-75,5%
Martinica.....	0	0	-	0	0	-
Isole Cayman.....	28.330.969	11.254.540	-60,3%	175.606.965	186.732.483	+6,3%
Giamaica.....	1.961.040	1.650.633	-15,8%	24.608.241	47.560.968	+93,3%
Santa Lucia.....	161.654	541.255	+234,8%	4.758.219	3.962.904	-16,7%
Saint Barthélemy.....	0	0	-	8.242.689	139.339	-98,3%
San Vincenzo.....	2.648.050	13.469	-99,5%	4.024.315	11.547.471	+186,9%
Isole Vergini Britann. e Mont.	6.563.053	15.754.420	+140,0%	161.534.187	134.298.636	-16,9%
Barbados.....	389.290	529.082	+35,9%	8.054.720	8.137.336	+1,0%
Montserrat.....	37.947	441.126	+1.062,5%	1.003.703	237.876	-76,3%
Trinidad e Tobago.....	16.123.429	94.179.199	+484,1%	75.421.639	58.955.112	-21,8%
Grenada.....	27.105	110.005	+305,8%	617.157	2.956.212	+379,0%
Aruba.....	66.616	9.062	-86,4%	6.802.080	5.440.498	-20,0%
Curacao.....	0	0	-	5.358.771	47.168	-99,1%
Bonaire, Sint Eustatius e Saba.....	0	0	-	807.174	0	-100,0%
Antille Olandesi.....	0	0	-	0	0	-
Sint Maarten.....	0	0	-	15.433.413	20.783	-99,9%
Colombia.....	560.555.354	626.705.033	+11,8%	580.467.098	589.975.846	+1,6%
Venezuela.....	84.985.546	167.490.633	+97,1%	228.785.802	148.550.588	-35,1%
Guyana.....	27.266.277	19.129.777	-29,8%	5.626.316	5.113.380	-9,1%
Suriname.....	1.747.913	765.892	-56,2%	7.427.960	13.513.572	+81,9%
Guyana francese.....	0	0	-	0	0	-
Ecuador.....	352.290.015	476.093.094	+35,1%	200.534.421	232.965.398	+16,2%
Perù.....	435.923.669	521.867.018	+19,7%	539.926.393	652.503.221	+20,9%
Brasile.....	3.229.693.474	3.316.655.377	+2,7%	3.200.895.556	3.804.982.040	+18,9%
Cile.....	819.604.964	842.115.860	+2,7%	916.045.895	962.084.442	+5,0%
Bolivia.....	50.802.527	39.190.681	-22,9%	80.871.846	114.350.247	+41,4%
Paraguay.....	300.680.404	274.070.866	-8,8%	68.295.119	89.997.251	+31,8%
Uruguay.....	216.657.802	275.445.098	+27,1%	218.636.729	225.108.265	+3,0%
Argentina.....	981.145.309	1.009.042.129	+2,8%	1.153.032.383	1.348.614.826	+17,0%
Isole Falkland.....	0	0	-	182.682	75.966	-58,4%
America Centro-Meridionale.....	8.784.060.052	9.252.257.481	+5,3%	12.915.505.548	14.261.608.788	+10,4%
America.....	24.180.857.438	25.814.233.664	+6,8%	53.501.228.101	58.705.340.849	+9,7%
Georgia.....	63.955.286	53.162.509	-16,9%	239.231.490	177.930.205	-25,6%
Armenia.....	30.130.849	33.202.295	+10,2%	94.503.400	117.061.665	+23,9%
Azerbaigian.....	2.921.292.290	4.631.824.478	+58,6%	271.053.031	252.840.430	-6,7%

TAB. CE.04.04 - Import ed export per area geografica e paese
Italia - Anni 2016 e 2017 - valori in euro

	Import 2016	Import 2017	Variazione import 2017/16	Export 2016	Export 2017	Variazione export 2017/16
Libano.....	34.558.910	41.215.284	+19,3%	1.166.560.819	1.516.816.524	+30,0%
Siria.....	7.545.260	7.226.804	-4,2%	70.858.608	93.627.737	+32,1%
Iraq.....	2.943.649.771	2.821.205.112	-4,2%	619.052.132	571.331.684	-7,7%
Iran.....	1.049.849.568	3.368.099.246	+220,8%	1.541.720.051	1.734.697.721	+12,5%
Israele.....	904.040.661	819.495.856	-9,4%	2.507.335.306	2.605.462.233	+3,9%
Cisgiordania/striscia di Gaza.....	1.710.439	812.661	-52,5%	18.220.750	22.879.980	+25,6%
Giordania.....	43.323.353	45.209.929	+4,4%	762.922.457	701.016.339	-8,1%
Arabia Saudita.....	2.558.780.715	3.408.995.835	+33,2%	4.187.439.577	3.943.141.707	-5,8%
Kuwait.....	929.188.063	1.206.630.126	+29,9%	1.095.321.573	1.161.649.985	+6,1%
Bahrein.....	123.273.347	110.188.188	-10,6%	262.480.148	251.176.991	-4,3%
Qatar.....	915.062.015	1.170.088.748	+27,9%	904.160.894	932.524.856	+3,1%
Emirati Arabi Uniti.....	947.093.509	1.028.520.352	+8,6%	5.426.224.199	5.349.124.884	-1,4%
Oman.....	50.210.859	56.296.100	+12,1%	815.732.769	656.275.468	-19,5%
Yemen.....	3.765.435	9.146.139	+142,9%	51.918.020	60.670.057	+16,9%
<i>Medio Oriente.....</i>	<i>13.527.430.330</i>	<i>18.811.319.662</i>	<i>+39,1%</i>	<i>20.034.735.224</i>	<i>20.148.228.466</i>	<i>+0,6%</i>
Kazakistan.....	1.464.652.789	1.343.902.511	-8,2%	839.727.089	632.349.810	-24,7%
Turkmenistan.....	379.728.994	124.681.961	-67,2%	225.516.767	112.176.479	-50,3%
Uzbekistan.....	14.258.399	28.256.597	+98,2%	175.921.990	169.310.993	-3,8%
Tagikistan.....	72.108.619	20.619.180	-71,4%	43.678.112	14.186.543	-67,5%
Kirghizistan.....	996.031	13.772.869	+1.282,8%	21.723.152	22.162.690	+2,0%
Afganistan.....	1.101.451	1.478.685	+34,2%	9.931.239	16.636.870	+67,5%
Pakistan.....	599.338.161	629.423.720	+5,0%	621.225.683	757.403.638	+21,9%
India.....	4.238.162.212	5.147.101.899	+21,4%	3.272.803.271	3.576.581.296	+9,3%
Bangladesh.....	1.322.338.386	1.382.371.847	+4,5%	508.324.250	727.704.579	+43,2%
Sri Lanka.....	339.852.864	397.803.003	+17,1%	235.611.921	256.171.162	+8,7%
Nepal.....	9.644.666	10.065.261	+4,4%	15.876.912	13.513.269	-14,9%
Bhutan.....	121.625	3.615.649	+2.872,8%	1.833.142	1.877.910	+2,4%
<i>Asia Centrale.....</i>	<i>8.442.304.197</i>	<i>9.103.093.182</i>	<i>+7,8%</i>	<i>5.972.173.528</i>	<i>6.300.075.239</i>	<i>+5,5%</i>
Timor Est.....	49.492	76.020	+53,6%	147.705	510.848	+245,9%
Maldivi.....	9.016.352	8.296.911	-8,0%	28.417.667	32.453.448	+14,2%
Myanmar.....	94.957.876	127.552.733	+34,3%	92.268.490	89.103.190	-3,4%
Tailandia.....	1.410.769.535	1.554.015.994	+10,2%	1.332.004.731	1.416.188.216	+6,3%
Laos.....	27.822.078	20.123.826	-27,7%	13.514.342	16.890.999	+25,0%
Vietnam.....	2.970.187.264	2.538.484.493	-14,5%	1.043.957.590	1.173.186.801	+12,4%
Cambogia.....	307.094.739	324.979.993	+5,8%	62.207.000	71.527.292	+15,0%
Indonesia.....	1.659.483.078	1.870.127.393	+12,7%	1.155.698.362	1.139.719.131	-1,4%
Malaysia.....	958.564.421	1.017.681.657	+6,2%	1.060.423.236	1.259.237.497	+18,7%
Brunei.....	136.766	362.373	+165,0%	22.073.116	16.528.581	-25,1%
Singapore.....	261.942.158	334.003.839	+27,5%	1.841.701.416	2.119.498.289	+15,1%
Filippine.....	217.203.254	266.473.996	+22,7%	610.974.929	669.658.055	+9,6%
Mongolia.....	38.120.510	43.935.060	+15,3%	30.792.776	40.925.038	+32,9%
Cina.....	27.345.765.110	28.430.417.879	+4,0%	11.057.186.938	13.513.861.297	+22,2%
Corea del Nord.....	177.958	136.202	-23,5%	1.122.184	240.848	-78,5%
Corea del Sud.....	2.966.750.066	3.388.362.637	+14,2%	3.988.398.156	4.316.290.838	+8,2%
Giappone.....	4.017.725.750	4.183.553.827	+4,1%	6.022.436.820	6.564.241.965	+9,0%
Taiwan.....	1.815.673.787	1.929.345.809	+6,3%	1.325.282.492	1.493.664.890	+12,7%
Hong Kong.....	239.043.062	272.171.900	+13,9%	5.769.823.024	6.010.503.681	+4,2%
Macao.....	5.765.641	8.001.832	+38,8%	156.554.991	172.965.488	+10,5%
<i>Asia Orientale.....</i>	<i>44.346.248.897</i>	<i>46.318.104.374</i>	<i>+4,4%</i>	<i>35.614.985.965</i>	<i>40.117.196.392</i>	<i>+12,6%</i>
Asia.....	66.315.983.424	74.232.517.218	+11,9%	61.621.894.717	66.565.500.097	+8,0%
Australia.....	485.639.998	598.875.186	+23,3%	3.570.282.028	3.824.767.249	+7,1%
Papuasie-Nuova Guinea.....	66.311.171	75.953.700	+14,5%	20.719.219	21.282.322	+2,7%
Oceania Australiana.....	0	0	-	0	0	-
Nauru.....	6.516	0	-100,0%	88.153	3.664	-95,8%
Nuova Zelanda.....	245.956.332	230.047.492	-6,5%	471.989.915	536.949.954	+13,8%
Isole Salomone.....	30.618.744	37.539.789	+22,6%	193.329	166.954	-13,6%
Tuvalu.....	0	1.871	-	0	143.245	-
Nuova Caledonia e dipendenze.....	10.948.920	8.548.186	-21,9%	39.380.032	33.747.269	-14,3%

TAB. CE.04.04 - Import ed export per area geografica e paese
Italia - Anni 2016 e 2017 - valori in euro

	Import 2016	Import 2017	Variazione import 2017/16	Export 2016	Export 2017	Variazione export 2017/16
Oceania Americana.....	0	0	-	0	0	-
Isole Wallis e Futuna.....	4.978	0	-100,0%	157.389	118.223	-24,9%
Kiribati.....	0	1.124	-	285.061	3.523	-98,8%
Pitcairn.....	0	53.693	-	784.265	15.706	-98,0%
Oceania Neo-Zelandese.....	0	0	-	0	0	-
Figi.....	117.550	14.542.537	+12.271,4%	17.238.949	6.604.865	-61,7%
Vanuatu.....	113.214	0	-100,0%	421.806	1.605.267	+280,6%
Tonga.....	203.215	177.203	-12,8%	66.387	35.204	-47,0%
Samoa Occidentali.....	1.300	0	-100,0%	674.792	1.016.902	+50,7%
Marianne Settentrionali.....	1.496	0	-100,0%	1.791.607	1.911.332	+6,7%
Polinesia Francese.....	3.534.803	2.917.127	-17,5%	20.832.872	21.888.672	+5,1%
Federazione Stati Micronesia.....	0	0	-	17.193	3.265	-81,0%
Isole Marshall.....	38.987	1.089.607	+2.694,8%	388.985.832	31.027.788	-92,0%
Palau.....	2.536	21.250	+737,9%	112.849	126.638	+12,2%
Samoa Americane.....	1.828	6.367	+248,3%	174.624	432.790	+147,8%
Guam.....	131.120	197.672	+50,8%	8.323.519	8.491.678	+2,0%
Isole minori lontane degli US.....	7.270	0	-100,0%	0	21.759	-
Isola Cocos.....	4.271	7.385	+72,9%	0	16.136	-
Isola Christmas.....	13.403	11.062	-17,5%	0	0	-
Isole Mc Donald.....	0	0	-	7.686	0	-100,0%
Isole Norfolk.....	0	0	-	20.849	1.503	-92,8%
Isole Cook.....	32.888	0	-100,0%	22.023.225	7.684.455	-65,1%
Isole Niue.....	0	0	-	0	9.164	-
Isole Tokelau.....	47.232	4.236	-91,0%	70.450	70.319	-0,2%
Regioni Polari.....	0	0	-	0	0	-
Oceania.....	843.737.772	969.995.487	+15,0%	4.564.642.031	4.498.145.846	-1,5%
Antartide.....	0	0	-	0	0	-
Isola Bouvet.....	0	0	-	12.424	0	-100,0%
Georgia del sud, Sandwich.....	0	0	-	0	8.782	-
Terre Australi francesi.....	0	0	-	94.869	264.487	+178,8%
Provviste e dotazioni di bordo.....	0	0	-	0	0	-
Provviste e dotazioni di bord.....	0	0	-	716.358.212	757.772.450	+5,8%
Paesi e territori non determi.....	0	0	-	0	0	-
Paesi e territori non determi.....	902.739.017	972.539.037	+7,7%	2.787.052.531	3.149.942.616	+13,0%
Punti e depositi franchi.....	0	0	-	0	0	-
Paesi e territori non specifi.....	0	0	-	4.875.267	0	-100,0%
Paesi e territori non specifi.....	0	0	-	0	0	-
Altre destinazioni.....	902.739.017	972.539.037	+7,7%	3.508.393.303	3.907.988.335	+11,4%
Oceania e Altri territori.....	1.746.476.789	1.942.534.524	+11,2%	8.073.035.334	8.406.134.181	+4,1%
Tutti i paesi.....	367.625.794.934	400.658.860.309	+9,0%	417.268.909.969	448.106.664.115	+7,4%

Fonte: Coeweb - ISTAT

Elaborazione: SIMET - Camera di commercio della Romagna - Forlì-Cesena e Rimini

TAB. CE.04.05.01 - Import ed export per area geografica - Agricoltura, silvicoltura e pesca
Italia - Anni 2016 e 2017 - valori in euro

	Import 2016	Import 2017	Variazione import 2017/16	Export 2016	Export 2017	Variazione export 2017/16
Unione Europea a 28.....	7.592.986.892	8.187.396.555	+7,8%	5.394.905.360	5.680.787.815	+5,3%
Altri Paesi d'Europa.....	986.235.841	1.010.432.830	+2,5%	530.390.582	566.894.621	+6,9%
Africa Settentrionale.....	157.184.615	183.552.709	+16,8%	232.144.802	201.271.857	-13,3%
Altri Paesi Africani.....	553.990.785	595.546.805	+7,5%	15.533.973	17.747.616	+14,3%
America Settentrionale.....	1.197.335.388	1.011.916.401	-15,5%	118.719.927	113.805.372	-4,1%
America Centro-Meridionale.....	1.960.843.909	1.929.114.801	-1,6%	79.702.612	66.597.717	-16,4%
Medio Oriente.....	138.169.800	127.824.750	-7,5%	287.167.643	232.007.221	-19,2%
Asia Centrale.....	242.186.200	282.589.913	+16,7%	46.440.711	52.024.162	+12,0%
Asia Orientale.....	801.153.970	857.304.007	+7,0%	129.519.505	134.232.447	+3,6%
Oceania.....	205.968.327	273.993.344	+33,0%	16.986.503	18.190.980	+7,1%
Altre destinazioni.....	5.575	3.121	-44,0%	369.130	33.368	-91,0%
Tutti i paesi.....	13.836.061.302	14.459.675.236	+4,5%	6.851.880.748	7.083.593.176	+3,4%

Fonte: Coeweb - ISTAT

Elaborazione: SIMET - Camera di commercio della Romagna - Forlì-Cesena e Rimini

TAB. CE.04.05.02 - Import ed export per area geografica - Estrazione di minerali
Italia - Anni 2016 e 2017 - valori in euro

	Import 2016	Import 2017	Variazione import 2017/16	Export 2016	Export 2017	Variazione export 2017/16
Unione Europea a 28.....	2.028.302.985	2.268.994.253	+11,9%	540.078.996	606.495.066	+12,3%
Altri Paesi d'Europa.....	7.555.067.114	9.559.666.762	+26,5%	83.229.139	128.404.231	+54,3%
Africa Settentrionale.....	5.800.786.385	7.323.584.067	+26,3%	68.620.849	56.247.384	-18,0%
Altri Paesi Africani.....	2.499.285.257	1.879.662.166	-24,8%	6.006.315	5.128.119	-14,6%
America Settentrionale.....	766.686.193	1.455.911.416	+89,9%	19.815.857	28.931.482	+46,0%
America Centro-Meridionale.....	1.086.774.441	1.206.774.815	+11,0%	15.788.314	18.014.896	+14,1%
Medio Oriente.....	9.606.936.924	14.596.741.713	+51,9%	33.705.056	52.427.811	+55,5%
Asia Centrale.....	1.608.112.501	1.170.502.915	-27,2%	75.631.714	88.995.374	+17,7%
Asia Orientale.....	141.619.675	139.047.404	-1,8%	172.579.154	252.204.419	+46,1%
Oceania.....	85.358.489	138.752.244	+62,6%	2.253.137	1.879.596	-16,6%
Altre destinazioni.....	22.866	11.179	-51,1%	0	0	-
Tutti i paesi.....	31.178.952.830	39.739.648.934	+27,5%	1.017.708.531	1.238.728.378	+21,7%

Fonte: Coeweb - ISTAT

Elaborazione: SIMET - Camera di commercio della Romagna - Forlì-Cesena e Rimini

TAB. CE.04.05.03 - Import ed export per area geografica - Alimentari, bevande e tabacco
Italia - Anni 2016 e 2017 - valori in euro

	Import 2016	Import 2017	Variazione import 2017/16	Export 2016	Export 2017	Variazione export 2017/16
Unione Europea a 28.....	22.657.321.577	23.760.654.187	+4,9%	19.794.417.661	21.018.856.142	+6,2%
Altri Paesi d'Europa.....	975.438.178	985.912.632	+1,1%	2.275.694.755	2.507.765.567	+10,2%
Africa Settentrionale.....	583.589.774	551.085.216	-5,6%	403.570.714	340.401.361	-15,7%
Altri Paesi Africani.....	574.437.701	594.764.546	+3,5%	388.002.851	414.098.092	+6,7%
America Settentrionale.....	276.788.006	290.175.015	+4,8%	4.488.761.444	4.728.264.341	+5,3%
America Centro-Meridionale.....	1.706.123.474	1.798.458.869	+5,4%	454.265.263	537.537.018	+18,3%
Medio Oriente.....	57.666.518	55.073.864	-4,5%	909.831.781	910.219.111	+0,0%
Asia Centrale.....	260.821.126	308.480.886	+18,3%	89.164.914	110.950.695	+24,4%
Asia Orientale.....	1.970.012.097	2.016.712.229	+2,4%	2.217.822.768	2.767.056.075	+24,8%
Oceania.....	172.399.292	170.641.817	-1,0%	539.240.504	582.418.314	+8,0%

TAB. CE.04.05.03 - Import ed export per area geografica - Alimentari, bevande e tabacco
Italia - Anni 2016 e 2017 - valori in euro

	Import 2016	Import 2017	Variazione import 2017/16	Export 2016	Export 2017	Variazione export 2017/16
Altre destinazioni.....	797.674	6.174.116	+674,0%	15.917.695	23.955.714	+50,5%
Tutti i paesi.....	29.235.395.417	30.538.133.377	+4,5%	31.576.690.350	33.941.522.430	+7,5%

Fonte: Coeweb - ISTAT

Elaborazione: SIMET - Camera di commercio della Romagna - Forlì-Cesena e Rimini

TAB. CE.04.05.04 - Import ed export per area geografica - Tessili
Italia - Anni 2016 e 2017 - valori in euro

	Import 2016	Import 2017	Variazione import 2017/16	Export 2016	Export 2017	Variazione export 2017/16
Unione Europea a 28.....	2.833.528.964	2.926.053.929	+3,3%	5.836.491.259	5.896.630.139	+1,0%
Altri Paesi d'Europa.....	885.946.191	873.999.377	-1,3%	1.053.543.951	1.071.168.125	+1,7%
Africa Settentrionale.....	224.112.794	198.291.047	-11,5%	527.857.098	527.362.877	-0,1%
Altri Paesi Africani.....	32.774.399	38.538.278	+17,6%	45.991.118	55.852.873	+21,4%
America Settentrionale.....	56.552.294	59.899.568	+5,9%	572.548.118	564.370.771	-1,4%
America Centro-Meridionale.....	86.812.960	72.785.486	-16,2%	158.569.344	165.745.520	+4,5%
Medio Oriente.....	16.807.428	15.548.445	-7,5%	178.852.102	202.550.319	+13,3%
Asia Centrale.....	664.878.017	725.093.355	+9,1%	150.295.561	160.979.483	+7,1%
Asia Orientale.....	2.004.664.640	2.045.733.702	+2,0%	1.304.473.939	1.355.584.505	+3,9%
Oceania.....	47.743.887	35.790.039	-25,0%	36.905.935	37.051.472	+0,4%
Altre destinazioni.....	0	0	-	120.464	176.339	+46,4%
Tutti i paesi.....	6.853.821.574	6.991.733.226	+2,0%	9.865.648.889	10.037.472.423	+1,7%

Fonte: Coeweb - ISTAT

Elaborazione: SIMET - Camera di commercio della Romagna - Forlì-Cesena e Rimini

TAB. CE.04.05.05 - Import ed export per area geografica - Abbigliamento
Italia - Anni 2016 e 2017 - valori in euro

	Import 2016	Import 2017	Variazione import 2017/16	Export 2016	Export 2017	Variazione export 2017/16
Unione Europea a 28.....	6.098.689.341	6.146.529.927	+0,8%	10.231.017.356	10.768.238.011	+5,3%
Altri Paesi d'Europa.....	1.339.399.125	1.334.804.785	-0,3%	2.856.264.581	3.092.582.420	+8,3%
Africa Settentrionale.....	697.317.806	677.634.515	-2,8%	153.417.818	159.174.259	+3,8%
Altri Paesi Africani.....	23.106.158	32.057.714	+38,7%	84.911.697	85.806.067	+1,1%
America Settentrionale.....	63.326.565	70.440.884	+11,2%	1.755.696.216	1.758.300.230	+0,1%
America Centro-Meridionale.....	35.944.857	32.577.108	-9,4%	171.263.588	164.305.331	-4,1%
Medio Oriente.....	48.496.445	53.367.983	+10,0%	603.906.279	603.304.569	-0,1%
Asia Centrale.....	2.017.036.505	2.120.937.729	+5,2%	108.387.281	117.628.738	+8,5%
Asia Orientale.....	3.369.782.495	3.390.814.830	+0,6%	3.510.034.431	3.641.686.118	+3,8%
Oceania.....	882.101	1.052.562	+19,3%	83.954.148	92.473.533	+10,1%
Altre destinazioni.....	227.240	373.127	+64,2%	5.190.633	7.588.762	+46,2%
Tutti i paesi.....	13.694.208.638	13.860.591.164	+1,2%	19.564.044.028	20.491.088.038	+4,7%

Fonte: Coeweb - ISTAT

Elaborazione: SIMET - Camera di commercio della Romagna - Forlì-Cesena e Rimini

TAB. CE.04.05.06 - Import ed export per area geografica - Pelle, calzature e accessori
Italia - Anni 2016 e 2017 - valori in euro

	Import 2016	Import 2017	Variazione import 2017/16	Export 2016	Export 2017	Variazione export 2017/16
Unione Europea a 28.....	4.457.439.935	4.621.311.978	+3,7%	8.915.677.588	9.180.257.383	+3,0%
Altri Paesi d'Europa.....	1.187.874.435	1.332.852.466	+12,2%	3.346.325.759	3.998.879.545	+19,5%
Africa Settentrionale.....	318.930.175	323.830.675	+1,5%	207.950.722	212.171.173	+2,0%
Altri Paesi Africani.....	214.590.384	210.688.059	-1,8%	69.272.731	65.017.683	-6,1%
America Settentrionale.....	178.495.836	220.696.692	+23,6%	1.932.230.928	1.884.456.516	-2,5%
America Centro-Meridionale.....	478.277.315	503.385.567	+5,2%	183.517.982	196.387.306	+7,0%
Medio Oriente.....	27.418.014	26.693.085	-2,6%	446.723.999	468.605.222	+4,9%
Asia Centrale.....	450.667.013	437.973.834	-2,8%	146.404.909	131.731.701	-10,0%
Asia Orientale.....	2.596.404.768	2.507.207.651	-3,4%	3.892.940.322	4.119.821.420	+5,8%
Oceania.....	111.807.109	107.658.266	-3,7%	140.820.706	149.531.929	+6,2%
Altre destinazioni.....	657.650	934.815	+42,1%	13.533.832	17.615.754	+30,2%
Tutti i paesi.....	10.022.562.634	10.293.233.088	+2,7%	19.295.399.478	20.424.475.632	+5,9%

Fonte: Coeweb - ISTAT

Elaborazione: SIMET - Camera di commercio della Romagna - Forlì-Cesena e Rimini

TAB. CE.04.05.07 - Import ed export per area geografica - Legno e prodotti in legno
Italia - Anni 2016 e 2017 - valori in euro

	Import 2016	Import 2017	Variazione import 2017/16	Export 2016	Export 2017	Variazione export 2017/16
Unione Europea a 28.....	2.509.296.932	2.594.872.053	+3,4%	992.533.837	1.060.034.238	+6,8%
Altri Paesi d'Europa.....	256.793.394	270.845.901	+5,5%	230.627.723	215.190.729	-6,7%
Africa Settentrionale.....	11.667.406	12.243.960	+4,9%	58.631.879	57.925.695	-1,2%
Altri Paesi Africani.....	125.660.777	101.506.468	-19,2%	17.495.912	24.252.137	+38,6%
America Settentrionale.....	63.911.077	64.701.777	+1,2%	148.932.147	160.736.264	+7,9%
America Centro-Meridionale.....	48.525.999	51.930.788	+7,0%	28.038.578	30.368.948	+8,3%
Medio Oriente.....	1.863.230	1.826.818	-2,0%	118.283.050	134.459.548	+13,7%
Asia Centrale.....	4.156.815	3.379.877	-18,7%	19.375.732	21.448.182	+10,7%
Asia Orientale.....	223.264.028	222.713.957	-0,2%	94.001.265	115.762.604	+23,2%
Oceania.....	625.521	848.010	+35,6%	17.365.385	17.580.900	+1,2%
Altre destinazioni.....	0	0	-	0	2.678	-
Tutti i paesi.....	3.245.765.179	3.324.869.609	+2,4%	1.725.285.508	1.837.761.923	+6,5%

Fonte: Coeweb - ISTAT

Elaborazione: SIMET - Camera di commercio della Romagna - Forlì-Cesena e Rimini

TAB. CE.04.05.08 - Import ed export per area geografica - Carta e stampa
Italia - Anni 2016 e 2017 - valori in euro

	Import 2016	Import 2017	Variazione import 2017/16	Export 2016	Export 2017	Variazione export 2017/16
Unione Europea a 28.....	4.676.126.763	4.996.359.315	+6,8%	4.616.593.806	4.750.298.091	+2,9%
Altri Paesi d'Europa.....	291.528.930	311.550.069	+6,9%	659.539.446	652.236.983	-1,1%
Africa Settentrionale.....	6.635.087	10.112.845	+52,4%	211.108.091	213.631.001	+1,2%
Altri Paesi Africani.....	9.817.517	12.440.312	+26,7%	103.424.070	99.074.082	-4,2%
America Settentrionale.....	509.491.856	520.499.900	+2,2%	190.395.619	198.776.660	+4,4%
America Centro-Meridionale.....	787.718.079	856.362.823	+8,7%	197.807.168	216.712.038	+9,6%
Medio Oriente.....	5.544.035	5.700.911	+2,8%	217.351.929	238.756.062	+9,8%
Asia Centrale.....	6.871.390	9.723.630	+41,5%	139.908.612	116.746.584	-16,6%
Asia Orientale.....	254.288.860	264.978.288	+4,2%	220.177.325	209.739.356	-4,7%
Oceania.....	9.086.598	5.258.221	-42,1%	66.539.412	59.495.448	-10,6%

TAB. CE.04.05.08 - Import ed export per area geografica - Carta e stampa
Italia - Anni 2016 e 2017 - valori in euro

	Import 2016	Import 2017	Variazione import 2017/16	Export 2016	Export 2017	Variazione export 2017/16
Altre destinazioni.....	0	0	-	22.785	44.090	+93,5%
Tutti i paesi.....	6.557.109.115	6.992.986.314	+6,6%	6.622.868.263	6.755.510.395	+2,0%

Fonte: Coeweb - ISTAT

Elaborazione: SIMET - Camera di commercio della Romagna - Forlì-Cesena e Rimini

TAB. CE.04.05.09 - Import ed export per area geografica - Coke e prodotti petroliferi
Italia - Anni 2016 e 2017 - valori in euro

	Import 2016	Import 2017	Variazione import 2017/16	Export 2016	Export 2017	Variazione export 2017/16
Unione Europea a 28.....	2.152.020.557	2.998.145.250	+39,3%	4.035.178.670	5.423.480.675	+34,4%
Altri Paesi d'Europa.....	1.527.637.436	1.312.414.035	-14,1%	1.957.877.912	2.297.484.545	+17,3%
Africa Settentrionale.....	1.043.531.577	1.174.256.257	+12,5%	1.873.135.370	2.487.158.335	+32,8%
Altri Paesi Africani.....	50.938.223	102.466.905	+101,2%	210.576.513	436.664.989	+107,4%
America Settentrionale.....	434.965.051	504.337.921	+15,9%	290.088.293	385.267.244	+32,8%
America Centro-Meridionale.....	35.970.808	24.647.790	-31,5%	75.767.743	293.632.973	+287,5%
Medio Oriente.....	881.781.175	1.557.946.885	+76,7%	1.396.046.472	1.567.306.526	+12,3%
Asia Centrale.....	425.542.878	386.546.039	-9,2%	26.901.440	98.246.272	+265,2%
Asia Orientale.....	95.338.378	96.918.968	+1,7%	172.586.460	477.822.177	+176,9%
Oceania.....	4.671	1.718	-63,2%	2.105.885	4.355.383	+106,8%
Altre destinazioni.....	4.800	0	-100,0%	0	0	-
Tutti i paesi.....	6.647.735.554	8.157.681.768	+22,7%	10.040.264.758	13.471.419.119	+34,2%

Fonte: Coeweb - ISTAT

Elaborazione: SIMET - Camera di commercio della Romagna - Forlì-Cesena e Rimini

TAB. CE.04.05.10 - Import ed export per area geografica - Prodotti chimici
Italia - Anni 2016 e 2017 - valori in euro

	Import 2016	Import 2017	Variazione import 2017/16	Export 2016	Export 2017	Variazione export 2017/16
Unione Europea a 28.....	26.932.463.323	28.608.157.661	+6,2%	16.874.662.558	18.441.392.739	+9,3%
Altri Paesi d'Europa.....	1.716.155.033	1.809.955.844	+5,5%	2.625.235.445	2.926.311.886	+11,5%
Africa Settentrionale.....	311.037.161	395.084.673	+27,0%	722.075.135	742.777.063	+2,9%
Altri Paesi Africani.....	28.248.068	33.592.468	+18,9%	310.107.354	330.287.930	+6,5%
America Settentrionale.....	940.251.799	1.054.251.576	+12,1%	1.807.721.748	1.837.584.248	+1,7%
America Centro-Meridionale.....	311.261.089	417.943.108	+34,3%	957.290.705	1.050.102.052	+9,7%
Medio Oriente.....	1.041.974.265	980.204.783	-5,9%	1.128.647.201	1.229.586.067	+8,9%
Asia Centrale.....	598.571.463	683.889.949	+14,3%	537.342.406	595.304.384	+10,8%
Asia Orientale.....	2.814.646.734	3.142.157.139	+11,6%	2.408.884.882	2.692.400.133	+11,8%
Oceania.....	30.342.239	27.822.156	-8,3%	157.894.174	166.929.217	+5,7%
Altre destinazioni.....	1.225.723	255.711	-79,1%	21.981.690	29.391.748	+33,7%
Tutti i paesi.....	34.726.176.897	37.153.315.068	+7,0%	27.551.843.298	30.042.067.467	+9,0%

Fonte: Coeweb - ISTAT

Elaborazione: SIMET - Camera di commercio della Romagna - Forlì-Cesena e Rimini

TAB. CE.04.05.11 - Import ed export per area geografica - Prodotti farmaceutici
Italia - Anni 2016 e 2017 - valori in euro

	Import 2016	Import 2017	Variazione import 2017/16	Export 2016	Export 2017	Variazione export 2017/16
Unione Europea a 28.....	14.650.868.822	15.874.127.828	+8,3%	13.567.429.888	14.347.303.106	+5,7%
Altri Paesi d'Europa.....	3.466.599.662	3.532.577.509	+1,9%	2.497.597.487	2.895.711.974	+15,9%
Africa Settentrionale.....	2.500.579	2.161.780	-13,5%	129.354.073	117.682.684	-9,0%
Altri Paesi Africani.....	619.727	840.738	+35,7%	88.809.123	108.466.516	+22,1%
America Settentrionale.....	3.969.885.946	3.749.637.910	-5,5%	2.144.489.520	4.149.365.625	+93,5%
America Centro-Meridionale.....	31.258.322	34.954.553	+11,8%	583.706.308	641.770.066	+9,9%
Medio Oriente.....	9.020.850	5.937.010	-34,2%	292.768.262	323.781.477	+10,6%
Asia Centrale.....	147.271.540	119.702.467	-18,7%	159.822.744	188.350.208	+17,8%
Asia Orientale.....	656.778.284	675.888.455	+2,9%	1.673.184.907	1.725.822.436	+3,1%
Oceania.....	6.937.342	7.276.541	+4,9%	224.016.598	275.988.875	+23,2%
Altre destinazioni.....	12.697	1.225	-90,4%	0	0	-
Tutti i paesi.....	22.941.753.771	24.003.106.016	+4,6%	21.361.178.910	24.774.242.967	+16,0%

Fonte: Coeweb - ISTAT

Elaborazione: SIMET - Camera di commercio della Romagna - Forlì-Cesena e Rimini

TAB. CE.04.05.12 - Import ed export per area geografica - Gomma e plastica
Italia - Anni 2016 e 2017 - valori in euro

	Import 2016	Import 2017	Variazione import 2017/16	Export 2016	Export 2017	Variazione export 2017/16
Unione Europea a 28.....	6.771.034.398	7.114.520.577	+5,1%	10.804.504.836	11.559.691.371	+7,0%
Altri Paesi d'Europa.....	633.095.736	644.251.746	+1,8%	1.372.563.717	1.449.939.734	+5,6%
Africa Settentrionale.....	122.183.550	136.788.622	+12,0%	425.991.486	438.472.364	+2,9%
Altri Paesi Africani.....	6.180.705	3.840.531	-37,9%	160.280.500	163.018.617	+1,7%
America Settentrionale.....	206.785.004	227.291.654	+9,9%	680.852.587	711.236.192	+4,5%
America Centro-Meridionale.....	46.454.666	48.658.469	+4,7%	427.766.549	472.096.797	+10,4%
Medio Oriente.....	128.533.495	114.933.684	-10,6%	435.094.175	413.639.686	-4,9%
Asia Centrale.....	155.602.136	178.366.407	+14,6%	133.945.985	154.436.136	+15,3%
Asia Orientale.....	1.724.588.899	1.876.944.686	+8,8%	561.192.797	616.077.227	+9,8%
Oceania.....	4.196.379	3.410.812	-18,7%	114.928.895	123.655.119	+7,6%
Altre destinazioni.....	0	197.769	-	191.151	236.359	+23,7%
Tutti i paesi.....	9.798.654.968	10.349.204.957	+5,6%	15.117.312.678	16.102.499.602	+6,5%

Fonte: Coeweb - ISTAT

Elaborazione: SIMET - Camera di commercio della Romagna - Forlì-Cesena e Rimini

TAB. CE.04.05.13 - Import ed export per area geografica - Minerali non metalliferi
Italia - Anni 2016 e 2017 - valori in euro

	Import 2016	Import 2017	Variazione import 2017/16	Export 2016	Export 2017	Variazione export 2017/16
Unione Europea a 28.....	2.541.188.532	2.668.220.033	+5,0%	5.481.274.638	5.648.083.336	+3,0%
Altri Paesi d'Europa.....	173.758.569	192.142.049	+10,6%	895.288.583	916.061.828	+2,3%
Africa Settentrionale.....	35.329.878	37.921.865	+7,3%	225.471.867	189.098.226	-16,1%
Altri Paesi Africani.....	5.901.107	3.987.776	-32,4%	148.930.393	146.272.869	-1,8%
America Settentrionale.....	187.780.813	203.388.066	+8,3%	1.584.989.370	1.570.418.238	-0,9%
America Centro-Meridionale.....	18.639.037	17.513.696	-6,0%	295.833.644	307.148.497	+3,8%
Medio Oriente.....	36.028.686	31.762.616	-11,8%	735.580.270	693.726.317	-5,7%
Asia Centrale.....	57.829.587	74.339.249	+28,5%	101.908.323	90.826.558	-10,9%
Asia Orientale.....	653.132.837	664.225.318	+1,7%	567.025.861	613.735.169	+8,2%
Oceania.....	1.403.265	4.588.282	+227,0%	165.619.800	167.670.013	+1,2%

TAB. CE.04.05.13 - Import ed export per area geografica - Minerali non metalliferi
Italia - Anni 2016 e 2017 - valori in euro

	Import 2016	Import 2017	Variazione import 2017/16	Export 2016	Export 2017	Variazione export 2017/16
Altre destinazioni.....	49.154	69.436	+41,3%	228.910	213.834	-6,6%
Tutti i paesi.....	3.711.041.465	3.898.158.386	+5,0%	10.202.151.659	10.343.254.885	+1,4%

Fonte: Coeweb - ISTAT

Elaborazione: SIMET - Camera di commercio della Romagna - Forlì-Cesena e Rimini

TAB. CE.04.05.14 - Import ed export per area geografica - Metalli e prodotti in metallo
Italia - Anni 2016 e 2017 - valori in euro

	Import 2016	Import 2017	Variazione import 2017/16	Export 2016	Export 2017	Variazione export 2017/16
Unione Europea a 28.....	19.629.755.241	22.727.977.166	+15,8%	28.154.237.604	32.112.771.534	+14,1%
Altri Paesi d'Europa.....	5.748.992.755	6.916.385.453	+20,3%	5.603.052.871	5.207.119.860	-7,1%
Africa Settentrionale.....	368.326.839	565.435.131	+53,5%	1.911.811.711	1.704.283.472	-10,9%
Altri Paesi Africani.....	1.793.245.993	2.005.172.730	+11,8%	502.303.832	463.874.028	-7,7%
America Settentrionale.....	649.913.934	1.042.658.185	+60,4%	2.519.617.527	2.815.662.133	+11,7%
America Centro-Meridionale.....	1.293.829.824	1.507.118.741	+16,5%	926.295.569	1.068.514.211	+15,4%
Medio Oriente.....	874.818.289	638.423.289	-27,0%	1.616.106.644	1.677.860.040	+3,8%
Asia Centrale.....	859.479.723	1.543.640.021	+79,6%	693.054.769	475.976.921	-31,3%
Asia Orientale.....	4.489.594.026	4.608.697.006	+2,7%	1.280.950.914	1.442.711.538	+12,6%
Oceania.....	97.871.938	109.373.093	+11,8%	210.672.532	236.899.226	+12,4%
Altre destinazioni.....	492.317	200.744	-59,2%	14.422.651	2.862.749	-80,2%
Tutti i paesi.....	35.806.320.879	41.665.081.559	+16,4%	43.432.526.624	47.208.535.712	+8,7%

Fonte: Coeweb - ISTAT

Elaborazione: SIMET - Camera di commercio della Romagna - Forlì-Cesena e Rimini

TAB. CE.04.05.15 - Import ed export per area geografica - Macchinari
Italia - Anni 2016 e 2017 - valori in euro

	Import 2016	Import 2017	Variazione import 2017/16	Export 2016	Export 2017	Variazione export 2017/16
Unione Europea a 28.....	46.095.264.069	49.466.801.253	+7,3%	55.175.763.753	58.048.994.119	+5,2%
Altri Paesi d'Europa.....	3.078.475.191	3.248.936.804	+5,5%	10.379.401.758	11.541.066.572	+11,2%
Africa Settentrionale.....	543.101.055	570.642.110	+5,1%	4.405.288.192	3.991.357.510	-9,4%
Altri Paesi Africani.....	50.524.623	28.677.059	-43,2%	2.073.859.212	1.901.243.728	-8,3%
America Settentrionale.....	2.981.930.313	3.031.167.871	+1,7%	10.314.312.788	10.702.009.159	+3,8%
America Centro-Meridionale.....	357.368.232	424.297.065	+18,7%	5.870.888.172	6.180.451.487	+5,3%
Medio Oriente.....	241.821.546	214.741.284	-11,2%	7.882.109.057	8.105.913.658	+2,8%
Asia Centrale.....	457.575.095	525.934.724	+14,9%	2.964.165.486	3.169.342.398	+6,9%
Asia Orientale.....	15.464.030.665	15.698.117.692	+1,5%	11.108.104.064	12.255.910.543	+10,3%
Oceania.....	39.367.766	49.340.025	+25,3%	1.489.301.350	1.684.360.492	+13,1%
Altre destinazioni.....	1.118.148	1.185.988	+6,1%	3.887.338	9.846.554	+153,3%
Tutti i paesi.....	69.310.576.703	73.259.841.875	+5,7%	111.667.081.170	117.590.496.220	+5,3%

Fonte: Coeweb - ISTAT

Elaborazione: SIMET - Camera di commercio della Romagna - Forlì-Cesena e Rimini

TAB. CE.04.05.16 - Import ed export per area geografica - Mezzi di trasporto
Italia - Anni 2016 e 2017 - valori in euro

	Import 2016	Import 2017	Variazione import 2017/16	Export 2016	Export 2017	Variazione export 2017/16
Unione Europea a 28.....	34.797.364.667	37.237.723.648	+7,0%	27.101.350.726	27.969.240.948	+3,2%
Altri Paesi d'Europa.....	4.143.768.297	4.336.238.053	+4,6%	3.337.994.881	4.416.180.826	+32,3%
Africa Settentrionale.....	387.957.392	533.207.199	+37,4%	561.137.916	556.442.769	-0,8%
Altri Paesi Africani.....	27.941.843	45.615.401	+63,3%	315.032.752	487.596.706	+54,8%
America Settentrionale.....	1.709.492.106	1.854.142.829	+8,5%	8.568.390.822	9.150.673.966	+6,8%
America Centro-Meridionale.....	349.721.601	174.954.138	-50,0%	1.669.418.912	1.945.047.228	+16,5%
Medio Oriente.....	131.963.702	70.730.796	-46,4%	1.318.373.595	852.325.791	-35,4%
Asia Centrale.....	234.149.491	270.178.967	+15,4%	320.459.915	434.227.743	+35,5%
Asia Orientale.....	3.654.805.606	4.345.700.317	+18,9%	3.357.954.740	4.354.666.179	+29,7%
Oceania.....	15.037.241	21.072.066	+40,1%	1.028.270.048	612.649.765	-40,4%
Altre destinazioni.....	60.930	43.970	-27,8%	55.150.437	17.367.077	-68,5%
Tutti i paesi.....	45.452.262.876	48.889.607.384	+7,6%	47.633.534.744	50.796.418.998	+6,6%

Fonte: Coeweb - ISTAT

Elaborazione: SIMET - Camera di commercio della Romagna - Forlì-Cesena e Rimini

TAB. CE.04.05.17 - Import ed export per area geografica - Mobili
Italia - Anni 2016 e 2017 - valori in euro

	Import 2016	Import 2017	Variazione import 2017/16	Export 2016	Export 2017	Variazione export 2017/16
Unione Europea a 28.....	1.328.271.996	1.311.022.279	-1,3%	5.039.062.788	5.151.603.978	+2,2%
Altri Paesi d'Europa.....	109.326.235	130.771.078	+19,6%	1.066.617.029	1.067.181.325	+0,1%
Africa Settentrionale.....	4.561.545	4.896.572	+7,3%	126.567.738	108.994.997	-13,9%
Altri Paesi Africani.....	2.035.786	440.582	-78,4%	126.586.935	117.019.945	-7,6%
America Settentrionale.....	17.548.736	17.401.488	-0,8%	1.036.241.856	1.091.757.057	+5,4%
America Centro-Meridionale.....	16.701.467	20.546.400	+23,0%	177.909.089	187.584.318	+5,4%
Medio Oriente.....	5.845.964	4.005.019	-31,5%	752.987.308	767.200.640	+1,9%
Asia Centrale.....	7.506.160	12.112.383	+61,4%	98.910.925	106.898.541	+8,1%
Asia Orientale.....	541.699.791	596.208.942	+10,1%	722.826.590	857.462.360	+18,6%
Oceania.....	133.673	168.975	+26,4%	109.370.125	121.652.654	+11,2%
Altre destinazioni.....	0	0	-	787.501	13.632	-98,3%
Tutti i paesi.....	2.033.631.353	2.097.573.718	+3,1%	9.257.867.884	9.577.369.447	+3,5%

Fonte: Coeweb - ISTAT

Elaborazione: SIMET - Camera di commercio della Romagna - Forlì-Cesena e Rimini

TAB. CE.04.05.18 - Import ed export per area geografica - Altri prodotti manifatturieri
Italia - Anni 2016 e 2017 - valori in euro

	Import 2016	Import 2017	Variazione import 2017/16	Export 2016	Export 2017	Variazione export 2017/16
Unione Europea a 28.....	6.587.035.834	6.749.199.419	+2,5%	6.302.135.717	6.646.278.789	+5,5%
Altri Paesi d'Europa.....	784.156.754	1.016.984.258	+29,7%	2.175.696.640	2.484.351.842	+14,2%
Africa Settentrionale.....	46.261.608	43.226.116	-6,6%	174.915.464	135.432.835	-22,6%
Altri Paesi Africani.....	17.522.558	18.102.851	+3,3%	193.268.552	207.307.265	+7,3%
America Settentrionale.....	507.762.924	516.951.318	+1,8%	2.115.866.147	2.334.391.357	+10,3%
America Centro-Meridionale.....	102.837.077	93.865.824	-8,7%	612.827.457	690.695.036	+12,7%
Medio Oriente.....	191.241.523	103.045.477	-46,1%	1.642.259.660	1.634.087.413	-0,5%
Asia Centrale.....	225.467.902	232.949.299	+3,3%	114.975.701	133.809.221	+16,4%
Asia Orientale.....	2.654.399.987	2.765.739.007	+4,2%	1.792.655.402	1.947.006.721	+8,6%
Oceania.....	10.732.577	9.842.180	-8,3%	147.175.532	134.626.983	-8,5%

TAB. CE.04.05.18 - Import ed export per area geografica - Altri prodotti manifatturieri
Italia - Anni 2016 e 2017 - valori in euro

	Import 2016	Import 2017	Variazione import 2017/16	Export 2016	Export 2017	Variazione export 2017/16
Altre destinazioni.....	312.989	1.216.102	+288,5%	3.129.863	5.772.454	+84,4%
Tutti i paesi.....	11.127.731.733	11.551.121.851	+3,8%	15.274.906.135	16.353.759.916	+7,1%

Fonte: Coeweb - ISTAT

Elaborazione: SIMET - Camera di commercio della Romagna - Forlì-Cesena e Rimini

TAB. CE.04.05.19 - Import ed export per area geografica - Altre esportazioni
Italia - Anni 2016 e 2017 - valori in euro

	Import 2016	Import 2017	Variazione import 2017/16	Export 2016	Export 2017	Variazione export 2017/16
Unione Europea a 28.....	8.998.047.235	10.592.849.382	+17,7%	4.555.571.831	4.818.797.452	+5,8%
Altri Paesi d'Europa.....	424.975.469	451.078.195	+6,1%	381.567.494	400.584.108	+5,0%
Africa Settentrionale.....	35.656.665	44.612.012	+25,1%	24.457.339	70.247.318	+187,2%
Altri Paesi Africani.....	42.751.373	50.349.604	+17,8%	27.451.095	26.474.893	-3,6%
America Settentrionale.....	677.893.545	666.505.712	-1,7%	296.051.639	257.725.206	-12,9%
America Centro-Meridionale.....	28.996.895	36.367.440	+25,4%	28.848.551	28.897.349	+0,2%
Medio Oriente.....	81.498.441	206.811.250	+153,8%	38.940.741	40.470.988	+3,9%
Asia Centrale.....	18.578.655	16.751.538	-9,8%	45.076.400	52.151.938	+15,7%
Asia Orientale.....	236.043.157	402.994.776	+70,7%	428.070.639	537.494.965	+25,6%
Oceania.....	3.839.357	3.105.136	-19,1%	11.221.362	10.735.947	-4,3%
Altre destinazioni.....	897.751.254	961.871.734	+7,1%	3.373.459.223	3.792.867.223	+12,4%
Tutti i paesi.....	11.446.032.046	13.433.296.779	+17,4%	9.210.716.314	10.036.447.387	+9,0%

Fonte: Coeweb - ISTAT

Elaborazione: SIMET - Camera di commercio della Romagna - Forlì-Cesena e Rimini

TAB. CE.04.06.01 - Import ed export per macrosettore - Unione Europea a 28
Italia - Anni 2016 e 2017 - valori in euro

	Import 2016	Import 2017	Variazione import 2017/16	Export 2016	Export 2017	Variazione export 2017/16
Agricoltura, silvicoltura e p.	7.592.986.892	8.187.396.555	+7,8%	5.394.905.360	5.680.787.815	+5,3%
Estrazione di minerali.....	2.028.302.985	2.268.994.253	+11,9%	540.078.996	606.495.066	+12,3%
Alimentari, bevande e tabacco.....	22.657.321.577	23.760.654.187	+4,9%	19.794.417.661	21.018.856.142	+6,2%
Tessili.....	2.833.528.964	2.926.053.929	+3,3%	5.836.491.259	5.896.630.139	+1,0%
Abbigliamento	6.098.689.341	6.146.529.927	+0,8%	10.231.017.356	10.768.238.011	+5,3%
Pelle, calzature e accessori.....	4.457.439.935	4.621.311.978	+3,7%	8.915.677.588	9.180.257.383	+3,0%
Legno e prodotti in legno.....	2.509.296.932	2.594.872.053	+3,4%	992.533.837	1.060.034.238	+6,8%
Carta e stampa.....	4.676.126.763	4.996.359.315	+6,8%	4.616.593.806	4.750.298.091	+2,9%
Coke e prodotti petroliferi.....	2.152.020.557	2.998.145.250	+39,3%	4.035.178.670	5.423.480.675	+34,4%
Prodotti chimici.....	26.932.463.323	28.608.157.661	+6,2%	16.874.662.558	18.441.392.739	+9,3%
Prodotti farmaceutici.....	14.650.868.822	15.874.127.828	+8,3%	13.567.429.888	14.347.303.106	+5,7%
Gomma e plastica.....	6.771.034.398	7.114.520.577	+5,1%	10.804.504.836	11.559.691.371	+7,0%
Minerali non metalliferi.....	2.541.188.532	2.668.220.033	+5,0%	5.481.274.638	5.648.083.336	+3,0%
Metalli e prodotti in metallo.....	19.629.755.241	22.727.977.166	+15,8%	28.154.237.604	32.112.771.534	+14,1%
Macchinari.....	46.095.264.069	49.466.801.253	+7,3%	55.175.763.753	58.048.994.119	+5,2%
Mezzi di trasporto.....	34.797.364.667	37.237.723.648	+7,0%	27.101.350.726	27.969.240.948	+3,2%
Mobili.....	1.328.271.996	1.311.022.279	-1,3%	5.039.062.788	5.151.603.978	+2,2%
Altri prodotti manifatturieri.....	6.587.035.834	6.749.199.419	+2,5%	6.302.135.717	6.646.278.789	+5,5%
Altre esportazioni.....	8.998.047.235	10.592.849.382	+17,7%	4.555.571.831	4.818.797.452	+5,8%
Tutte le merci.....	223.337.008.063	240.850.916.693	+7,8%	233.412.888.872	249.129.234.932	+6,7%

Fonte: Coeweb - ISTAT

Elaborazione: SIMET - Camera di commercio della Romagna - Forlì-Cesena e Rimini

TAB. CE.04.06.02 - Import ed export per macrosettore - Altri Paesi d'Europa
Italia - Anni 2016 e 2017 - valori in euro

	Import 2016	Import 2017	Variazione import 2017/16	Export 2016	Export 2017	Variazione export 2017/16
Agricoltura, silvicoltura e p.	986.235.841	1.010.432.830	+2,5%	530.390.582	566.894.621	+6,9%
Estrazione di minerali.....	7.555.067.114	9.559.666.762	+26,5%	83.229.139	128.404.231	+54,3%
Alimentari, bevande e tabacco.....	975.438.178	985.912.632	+1,1%	2.275.694.755	2.507.765.567	+10,2%
Tessili.....	885.946.191	873.999.377	-1,3%	1.053.543.951	1.071.168.125	+1,7%
Abbigliamento	1.339.399.125	1.334.804.785	-0,3%	2.856.264.581	3.092.582.420	+8,3%
Pelle, calzature e accessori.....	1.187.874.435	1.332.852.466	+12,2%	3.346.325.759	3.998.879.545	+19,5%
Legno e prodotti in legno.....	256.793.394	270.845.901	+5,5%	230.627.723	215.190.729	-6,7%
Carta e stampa.....	291.528.930	311.550.069	+6,9%	659.539.446	652.236.983	-1,1%
Coke e prodotti petroliferi.....	1.527.637.436	1.312.414.035	-14,1%	1.957.877.912	2.297.484.545	+17,3%
Prodotti chimici.....	1.716.155.033	1.809.955.844	+5,5%	2.625.235.445	2.926.311.886	+11,5%
Prodotti farmaceutici.....	3.466.599.662	3.532.577.509	+1,9%	2.497.597.487	2.895.711.974	+15,9%
Gomma e plastica.....	633.095.736	644.251.746	+1,8%	1.372.563.717	1.449.939.734	+5,6%
Minerali non metalliferi.....	173.758.569	192.142.049	+10,6%	895.288.583	916.061.828	+2,3%
Metalli e prodotti in metallo.....	5.748.992.755	6.916.385.453	+20,3%	5.603.052.871	5.207.119.860	-7,1%
Macchinari.....	3.078.475.191	3.248.936.804	+5,5%	10.379.401.758	11.541.066.572	+11,2%
Mezzi di trasporto.....	4.143.768.297	4.336.238.053	+4,6%	3.337.994.881	4.416.180.826	+32,3%
Mobili.....	109.326.235	130.771.078	+19,6%	1.066.617.029	1.067.181.325	+0,1%
Altri prodotti manifatturieri.....	784.156.754	1.016.984.258	+29,7%	2.175.696.640	2.484.351.842	+14,2%
Altre esportazioni.....	424.975.469	451.078.195	+6,1%	381.567.494	400.584.108	+5,0%
Tutte le merci.....	35.285.224.345	39.271.799.846	+11,3%	43.328.509.753	47.835.116.721	+10,4%

Fonte: Coeweb - ISTAT

Elaborazione: SIMET - Camera di commercio della Romagna - Forlì-Cesena e Rimini

TAB. CE.04.06.03 - Import ed export per macrosettore - Africa Settentrionale
Italia - Anni 2016 e 2017 - valori in euro

	Import 2016	Import 2017	Variazione import 2017/16	Export 2016	Export 2017	Variazione export 2017/16
Agricoltura, silvicoltura e p.	157.184.615	183.552.709	+16,8%	232.144.802	201.271.857	-13,3%
Estrazione di minerali.....	5.800.786.385	7.323.584.067	+26,3%	68.620.849	56.247.384	-18,0%
Alimentari, bevande e tabacco.....	583.589.774	551.085.216	-5,6%	403.570.714	340.401.361	-15,7%
Tessili.....	224.112.794	198.291.047	-11,5%	527.857.098	527.362.877	-0,1%
Abbigliamento	697.317.806	677.634.515	-2,8%	153.417.818	159.174.259	+3,8%
Pelle, calzature e accessori.....	318.930.175	323.830.675	+1,5%	207.950.722	212.171.173	+2,0%
Legno e prodotti in legno.....	11.667.406	12.243.960	+4,9%	58.631.879	57.925.695	-1,2%
Carta e stampa.....	6.635.087	10.112.845	+52,4%	211.108.091	213.631.001	+1,2%
Coke e prodotti petroliferi.....	1.043.531.577	1.174.256.257	+12,5%	1.873.135.370	2.487.158.335	+32,8%
Prodotti chimici.....	311.037.161	395.084.673	+27,0%	722.075.135	742.777.063	+2,9%
Prodotti farmaceutici.....	2.500.579	2.161.780	-13,5%	129.354.073	117.682.684	-9,0%
Gomma e plastica.....	122.183.550	136.788.622	+12,0%	425.991.486	438.472.364	+2,9%
Minerali non metalliferi.....	35.329.878	37.921.865	+7,3%	225.471.867	189.098.226	-16,1%
Metalli e prodotti in metallo.....	368.326.839	565.435.131	+53,5%	1.911.811.711	1.704.283.472	-10,9%
Macchinari.....	543.101.055	570.642.110	+5,1%	4.405.288.192	3.991.357.510	-9,4%
Mezzi di trasporto.....	387.957.392	533.207.199	+37,4%	561.137.916	556.442.769	-0,8%
Mobili.....	4.561.545	4.896.572	+7,3%	126.567.738	108.994.997	-13,9%
Altri prodotti manifatturieri.....	46.261.608	43.226.116	-6,6%	174.915.464	135.432.835	-22,6%
Altre esportazioni.....	35.656.665	44.612.012	+25,1%	24.457.339	70.247.318	+187,2%
Tutte le merci.....	10.700.671.891	12.788.567.371	+19,5%	12.443.508.264	12.310.133.180	-1,1%

Fonte: Coeweb - ISTAT

Elaborazione: SIMET - Camera di commercio della Romagna - Forlì-Cesena e Rimini

TAB. CE.04.06.04 - Import ed export per macrosettore - Altri Paesi Africani
Italia - Anni 2016 e 2017 - valori in euro

	Import 2016	Import 2017	Variazione import 2017/16	Export 2016	Export 2017	Variazione export 2017/16
Agricoltura, silvicoltura e p.	553.990.785	595.546.805	+7,5%	15.533.973	17.747.616	+14,3%
Estrazione di minerali.....	2.499.285.257	1.879.662.166	-24,8%	6.006.315	5.128.119	-14,6%
Alimentari, bevande e tabacco.....	574.437.701	594.764.546	+3,5%	388.002.851	414.098.092	+6,7%
Tessili.....	32.774.399	38.538.278	+17,6%	45.991.118	55.852.873	+21,4%
Abbigliamento	23.106.158	32.057.714	+38,7%	84.911.697	85.806.067	+1,1%
Pelle, calzature e accessori.....	214.590.384	210.688.059	-1,8%	69.272.731	65.017.683	-6,1%
Legno e prodotti in legno.....	125.660.777	101.506.468	-19,2%	17.495.912	24.252.137	+38,6%
Carta e stampa.....	9.817.517	12.440.312	+26,7%	103.424.070	99.074.082	-4,2%
Coke e prodotti petroliferi.....	50.938.223	102.466.905	+101,2%	210.576.513	436.664.989	+107,4%
Prodotti chimici.....	28.248.068	33.592.468	+18,9%	310.107.354	330.287.930	+6,5%
Prodotti farmaceutici.....	619.727	840.738	+35,7%	88.809.123	108.466.516	+22,1%
Gomma e plastica.....	6.180.705	3.840.531	-37,9%	160.280.500	163.018.617	+1,7%
Minerali non metalliferi.....	5.901.107	3.987.776	-32,4%	148.930.393	146.272.869	-1,8%
Metalli e prodotti in metallo.....	1.793.245.993	2.005.172.730	+11,8%	502.303.832	463.874.028	-7,7%
Macchinari.....	50.524.623	28.677.059	-43,2%	2.073.859.212	1.901.243.728	-8,3%
Mezzi di trasporto.....	27.941.843	45.615.401	+63,3%	315.032.752	487.596.706	+54,8%
Mobili.....	2.035.786	440.582	-78,4%	126.586.935	117.019.945	-7,6%
Altri prodotti manifatturieri.....	17.522.558	18.102.851	+3,3%	193.268.552	207.307.265	+7,3%
Altre esportazioni.....	42.751.373	50.349.604	+17,8%	27.451.095	26.474.893	-3,6%
Tutte le merci.....	6.059.572.984	5.758.290.993	-5,0%	4.887.844.928	5.155.204.155	+5,5%

Fonte: Coeweb - ISTAT

Elaborazione: SIMET - Camera di commercio della Romagna - Forlì-Cesena e Rimini

TAB. CE.04.06.05 - Import ed export per macrosettore - America Settentrionale
Italia - Anni 2016 e 2017 - valori in euro

	Import 2016	Import 2017	Variazione import 2017/16	Export 2016	Export 2017	Variazione export 2017/16
Agricoltura, silvicoltura e p.	1.197.335.388	1.011.916.401	-15,5%	118.719.927	113.805.372	-4,1%
Estrazione di minerali.....	766.686.193	1.455.911.416	+89,9%	19.815.857	28.931.482	+46,0%
Alimentari, bevande e tabacco.....	276.788.006	290.175.015	+4,8%	4.488.761.444	4.728.264.341	+5,3%
Tessili.....	56.552.294	59.899.568	+5,9%	572.548.118	564.370.771	-1,4%
Abbigliamento	63.326.565	70.440.884	+11,2%	1.755.696.216	1.758.300.230	+0,1%
Pelle, calzature e accessori.....	178.495.836	220.696.692	+23,6%	1.932.230.928	1.884.456.516	-2,5%
Legno e prodotti in legno.....	63.911.077	64.701.777	+1,2%	148.932.147	160.736.264	+7,9%
Carta e stampa.....	509.491.856	520.499.900	+2,2%	190.395.619	198.776.660	+4,4%
Coke e prodotti petroliferi.....	434.965.051	504.337.921	+15,9%	290.088.293	385.267.244	+32,8%
Prodotti chimici.....	940.251.799	1.054.251.576	+12,1%	1.807.721.748	1.837.584.248	+1,7%
Prodotti farmaceutici.....	3.969.885.946	3.749.637.910	-5,5%	2.144.489.520	4.149.365.625	+93,5%
Gomma e plastica.....	206.785.004	227.291.654	+9,9%	680.852.587	711.236.192	+4,5%
Minerali non metalliferi.....	187.780.813	203.388.066	+8,3%	1.584.989.370	1.570.418.238	-0,9%
Metalli e prodotti in metallo.....	649.913.934	1.042.658.185	+60,4%	2.519.617.527	2.815.662.133	+11,7%
Macchinari.....	2.981.930.313	3.031.167.871	+1,7%	10.314.312.788	10.702.009.159	+3,8%
Mezzi di trasporto.....	1.709.492.106	1.854.142.829	+8,5%	8.568.390.822	9.150.673.966	+6,8%
Mobili.....	17.548.736	17.401.488	-0,8%	1.036.241.856	1.091.757.057	+5,4%
Altri prodotti manifatturieri.....	507.762.924	516.951.318	+1,8%	2.115.866.147	2.334.391.357	+10,3%
Altre esportazioni.....	677.893.545	666.505.712	-1,7%	296.051.639	257.725.206	-12,9%
Tutte le merci.....	15.396.797.386	16.561.976.183	+7,6%	40.585.722.553	44.443.732.061	+9,5%

Fonte: Coeweb - ISTAT

Elaborazione: SIMET - Camera di commercio della Romagna - Forlì-Cesena e Rimini

TAB. CE.04.06.06 - Import ed export per macrosettore - America Centro-Meridionale
Italia - Anni 2016 e 2017 - valori in euro

	Import 2016	Import 2017	Variazione import 2017/16	Export 2016	Export 2017	Variazione export 2017/16
Agricoltura, silvicoltura e p.	1.960.843.909	1.929.114.801	-1,6%	79.702.612	66.597.717	-16,4%
Estrazione di minerali.....	1.086.774.441	1.206.774.815	+11,0%	15.788.314	18.014.896	+14,1%
Alimentari, bevande e tabacco.....	1.706.123.474	1.798.458.869	+5,4%	454.265.263	537.537.018	+18,3%
Tessili.....	86.812.960	72.785.486	-16,2%	158.569.344	165.745.520	+4,5%
Abbigliamento	35.944.857	32.577.108	-9,4%	171.263.588	164.305.331	-4,1%
Pelle, calzature e accessori.....	478.277.315	503.385.567	+5,2%	183.517.982	196.387.306	+7,0%
Legno e prodotti in legno.....	48.525.999	51.930.788	+7,0%	28.038.578	30.368.948	+8,3%
Carta e stampa.....	787.718.079	856.362.823	+8,7%	197.807.168	216.712.038	+9,6%
Coke e prodotti petroliferi.....	35.970.808	24.647.790	-31,5%	75.767.743	293.632.973	+287,5%
Prodotti chimici.....	311.261.089	417.943.108	+34,3%	957.290.705	1.050.102.052	+9,7%
Prodotti farmaceutici.....	31.258.322	34.954.553	+11,8%	583.706.308	641.770.066	+9,9%
Gomma e plastica.....	46.454.666	48.658.469	+4,7%	427.766.549	472.096.797	+10,4%
Minerali non metalliferi.....	18.639.037	17.513.696	-6,0%	295.833.644	307.148.497	+3,8%
Metalli e prodotti in metallo.....	1.293.829.824	1.507.118.741	+16,5%	926.295.569	1.068.514.211	+15,4%
Macchinari.....	357.368.232	424.297.065	+18,7%	5.870.888.172	6.180.451.487	+5,3%
Mezzi di trasporto.....	349.721.601	174.954.138	-50,0%	1.669.418.912	1.945.047.228	+16,5%
Mobili.....	16.701.467	20.546.400	+23,0%	177.909.089	187.584.318	+5,4%
Altri prodotti manifatturieri.....	102.837.077	93.865.824	-8,7%	612.827.457	690.695.036	+12,7%
Altre esportazioni.....	28.996.895	36.367.440	+25,4%	28.848.551	28.897.349	+0,2%
Tutte le merci.....	8.784.060.052	9.252.257.481	+5,3%	12.915.505.548	14.261.608.788	+10,4%

Fonte: Coeweb - ISTAT

Elaborazione: SIMET - Camera di commercio della Romagna - Forlì-Cesena e Rimini

TAB. CE.04.06.07 - Import ed export per macrosettore - Medio Oriente
Italia - Anni 2016 e 2017 - valori in euro

	Import 2016	Import 2017	Variazione import 2017/16	Export 2016	Export 2017	Variazione export 2017/16
Agricoltura, silvicoltura e p.	138.169.800	127.824.750	-7,5%	287.167.643	232.007.221	-19,2%
Estrazione di minerali.....	9.606.936.924	14.596.741.713	+51,9%	33.705.056	52.427.811	+55,5%
Alimentari, bevande e tabacco.....	57.666.518	55.073.864	-4,5%	909.831.781	910.219.111	+0,0%
Tessili.....	16.807.428	15.548.445	-7,5%	178.852.102	202.550.319	+13,3%
Abbigliamento	48.496.445	53.367.983	+10,0%	603.906.279	603.304.569	-0,1%
Pelle, calzature e accessori.....	27.418.014	26.693.085	-2,6%	446.723.999	468.605.222	+4,9%
Legno e prodotti in legno.....	1.863.230	1.826.818	-2,0%	118.283.050	134.459.548	+13,7%
Carta e stampa.....	5.544.035	5.700.911	+2,8%	217.351.929	238.756.062	+9,8%
Coke e prodotti petroliferi.....	881.781.175	1.557.946.885	+76,7%	1.396.046.472	1.567.306.526	+12,3%
Prodotti chimici.....	1.041.974.265	980.204.783	-5,9%	1.128.647.201	1.229.586.067	+8,9%
Prodotti farmaceutici.....	9.020.850	5.937.010	-34,2%	292.768.262	323.781.477	+10,6%
Gomma e plastica.....	128.533.495	114.933.684	-10,6%	435.094.175	413.639.686	-4,9%
Minerali non metalliferi.....	36.028.686	31.762.616	-11,8%	735.580.270	693.726.317	-5,7%
Metalli e prodotti in metallo.....	874.818.289	638.423.289	-27,0%	1.616.106.644	1.677.860.040	+3,8%
Macchinari.....	241.821.546	214.741.284	-11,2%	7.882.109.057	8.105.913.658	+2,8%
Mezzi di trasporto.....	131.963.702	70.730.796	-46,4%	1.318.373.595	852.325.791	-35,4%
Mobili.....	5.845.964	4.005.019	-31,5%	752.987.308	767.200.640	+1,9%
Altri prodotti manifatturieri.....	191.241.523	103.045.477	-46,1%	1.642.259.660	1.634.087.413	-0,5%
Altre esportazioni.....	81.498.441	206.811.250	+153,8%	38.940.741	40.470.988	+3,9%
Tutte le merci.....	13.527.430.330	18.811.319.662	+39,1%	20.034.735.224	20.148.228.466	+0,6%

Fonte: Coeweb - ISTAT

Elaborazione: SIMET - Camera di commercio della Romagna - Forlì-Cesena e Rimini

TAB. CE.04.06.08 - Import ed export per macrosettore - Asia Centrale
Italia - Anni 2016 e 2017 - valori in euro

	Import 2016	Import 2017	Variazione import 2017/16	Export 2016	Export 2017	Variazione export 2017/16
Agricoltura, silvicoltura e p.	242.186.200	282.589.913	+16,7%	46.440.711	52.024.162	+12,0%
Estrazione di minerali.....	1.608.112.501	1.170.502.915	-27,2%	75.631.714	88.995.374	+17,7%
Alimentari, bevande e tabacco.....	260.821.126	308.480.886	+18,3%	89.164.914	110.950.695	+24,4%
Tessili.....	664.878.017	725.093.355	+9,1%	150.295.561	160.979.483	+7,1%
Abbigliamento	2.017.036.505	2.120.937.729	+5,2%	108.387.281	117.628.738	+8,5%
Pelle, calzature e accessori.....	450.667.013	437.973.834	-2,8%	146.404.909	131.731.701	-10,0%
Legno e prodotti in legno.....	4.156.815	3.379.877	-18,7%	19.375.732	21.448.182	+10,7%
Carta e stampa.....	6.871.390	9.723.630	+41,5%	139.908.612	116.746.584	-16,6%
Coke e prodotti petroliferi.....	425.542.878	386.546.039	-9,2%	26.901.440	98.246.272	+265,2%
Prodotti chimici.....	598.571.463	683.889.949	+14,3%	537.342.406	595.304.384	+10,8%
Prodotti farmaceutici.....	147.271.540	119.702.467	-18,7%	159.822.744	188.350.208	+17,8%
Gomma e plastica.....	155.602.136	178.366.407	+14,6%	133.945.985	154.436.136	+15,3%
Minerali non metalliferi.....	57.829.587	74.339.249	+28,5%	101.908.323	90.826.558	-10,9%
Metalli e prodotti in metallo.....	859.479.723	1.543.640.021	+79,6%	693.054.769	475.976.921	-31,3%
Macchinari.....	457.575.095	525.934.724	+14,9%	2.964.165.486	3.169.342.398	+6,9%
Mezzi di trasporto.....	234.149.491	270.178.967	+15,4%	320.459.915	434.227.743	+35,5%
Mobili.....	7.506.160	12.112.383	+61,4%	98.910.925	106.898.541	+8,1%
Altri prodotti manifatturieri.....	225.467.902	232.949.299	+3,3%	114.975.701	133.809.221	+16,4%
Altre esportazioni.....	18.578.655	16.751.538	-9,8%	45.076.400	52.151.938	+15,7%
Tutte le merci.....	8.442.304.197	9.103.093.182	+7,8%	5.972.173.528	6.300.075.239	+5,5%

Fonte: Coeweb - ISTAT

Elaborazione: SIMET - Camera di commercio della Romagna - Forlì-Cesena e Rimini

TAB. CE.04.06.09 - Import ed export per macrosettore - Asia Orientale
Italia - Anni 2016 e 2017 - valori in euro

	Import 2016	Import 2017	Variazione import 2017/16	Export 2016	Export 2017	Variazione export 2017/16
Agricoltura, silvicoltura e p.	801.153.970	857.304.007	+7,0%	129.519.505	134.232.447	+3,6%
Estrazione di minerali.....	141.619.675	139.047.404	-1,8%	172.579.154	252.204.419	+46,1%
Alimentari, bevande e tabacco.....	1.970.012.097	2.016.712.229	+2,4%	2.217.822.768	2.767.056.075	+24,8%
Tessili.....	2.004.664.640	2.045.733.702	+2,0%	1.304.473.939	1.355.584.505	+3,9%
Abbigliamento	3.369.782.495	3.390.814.830	+0,6%	3.510.034.431	3.641.686.118	+3,8%
Pelle, calzature e accessori.....	2.596.404.768	2.507.207.651	-3,4%	3.892.940.322	4.119.821.420	+5,8%
Legno e prodotti in legno.....	223.264.028	222.713.957	-0,2%	94.001.265	115.762.604	+23,2%
Carta e stampa.....	254.288.860	264.978.288	+4,2%	220.177.325	209.739.356	-4,7%
Coke e prodotti petroliferi.....	95.338.378	96.918.968	+1,7%	172.586.460	477.822.177	+176,9%
Prodotti chimici.....	2.814.646.734	3.142.157.139	+11,6%	2.408.884.882	2.692.400.133	+11,8%
Prodotti farmaceutici.....	656.778.284	675.888.455	+2,9%	1.673.184.907	1.725.822.436	+3,1%
Gomma e plastica.....	1.724.588.899	1.876.944.686	+8,8%	561.192.797	616.077.227	+9,8%
Minerali non metalliferi.....	653.132.837	664.225.318	+1,7%	567.025.861	613.735.169	+8,2%
Metalli e prodotti in metallo.....	4.489.594.026	4.608.697.006	+2,7%	1.280.950.914	1.442.711.538	+12,6%
Macchinari.....	15.464.030.665	15.698.117.692	+1,5%	11.108.104.064	12.255.910.543	+10,3%
Mezzi di trasporto.....	3.654.805.606	4.345.700.317	+18,9%	3.357.954.740	4.354.666.179	+29,7%
Mobili.....	541.699.791	596.208.942	+10,1%	722.826.590	857.462.360	+18,6%
Altri prodotti manifatturieri.....	2.654.399.987	2.765.739.007	+4,2%	1.792.655.402	1.947.006.721	+8,6%
Altre esportazioni.....	236.043.157	402.994.776	+70,7%	428.070.639	537.494.965	+25,6%
Tutte le merci.....	44.346.248.897	46.318.104.374	+4,4%	35.614.985.965	40.117.196.392	+12,6%

Fonte: Coeweb - ISTAT

Elaborazione: SIMET - Camera di commercio della Romagna - Forlì-Cesena e Rimini

TAB. CE.04.06.10 - Import ed export per macrosettore - Oceania
Italia - Anni 2016 e 2017 - valori in euro

	Import 2016	Import 2017	Variazione import 2017/16	Export 2016	Export 2017	Variazione export 2017/16
Agricoltura, silvicoltura e p.	205.968.327	273.993.344	+33,0%	16.986.503	18.190.980	+7,1%
Estrazione di minerali.....	85.358.489	138.752.244	+62,6%	2.253.137	1.879.596	-16,6%
Alimentari, bevande e tabacco.....	172.399.292	170.641.817	-1,0%	539.240.504	582.418.314	+8,0%
Tessili.....	47.743.887	35.790.039	-25,0%	36.905.935	37.051.472	+0,4%
Abbigliamento	882.101	1.052.562	+19,3%	83.954.148	92.473.533	+10,1%
Pelle, calzature e accessori.....	111.807.109	107.658.266	-3,7%	140.820.706	149.531.929	+6,2%
Legno e prodotti in legno.....	625.521	848.010	+35,6%	17.365.385	17.580.900	+1,2%
Carta e stampa.....	9.086.598	5.258.221	-42,1%	66.539.412	59.495.448	-10,6%
Coke e prodotti petroliferi.....	4.671	1.718	-63,2%	2.105.885	4.355.383	+106,8%
Prodotti chimici.....	30.342.239	27.822.156	-8,3%	157.894.174	166.929.217	+5,7%
Prodotti farmaceutici.....	6.937.342	7.276.541	+4,9%	224.016.598	275.988.875	+23,2%
Gomma e plastica.....	4.196.379	3.410.812	-18,7%	114.928.895	123.655.119	+7,6%
Minerali non metalliferi.....	1.403.265	4.588.282	+227,0%	165.619.800	167.670.013	+1,2%
Metalli e prodotti in metallo.....	97.871.938	109.373.093	+11,8%	210.672.532	236.899.226	+12,4%
Macchinari.....	39.367.766	49.340.025	+25,3%	1.489.301.350	1.684.360.492	+13,1%
Mezzi di trasporto.....	15.037.241	21.072.066	+40,1%	1.028.270.048	612.649.765	-40,4%
Mobili.....	133.673	168.975	+26,4%	109.370.125	121.652.654	+11,2%
Altri prodotti manifatturieri.....	10.732.577	9.842.180	-8,3%	147.175.532	134.626.983	-8,5%
Altre esportazioni.....	3.839.357	3.105.136	-19,1%	11.221.362	10.735.947	-4,3%
Tutte le merci.....	843.737.772	969.995.487	+15,0%	4.564.642.031	4.498.145.846	-1,5%

Fonte: Coeweb - ISTAT

Elaborazione: SIMET - Camera di commercio della Romagna - Forlì-Cesena e Rimini

TAB. CE.04.06.11 - Import ed export per macrosettore - Altre destinazioni
Italia - Anni 2016 e 2017 - valori in euro

	Import 2016	Import 2017	Variazione import 2017/16	Export 2016	Export 2017	Variazione export 2017/16
Agricoltura, silvicoltura e p..	5.575	3.121	-44,0%	369.130	33.368	-91,0%
Estrazione di minerali.....	22.866	11.179	-51,1%	0	0	-
Alimentari, bevande e tabacco.....	797.674	6.174.116	+674,0%	15.917.695	23.955.714	+50,5%
Tessili.....	0	0	-	120.464	176.339	+46,4%
Abbigliamento	227.240	373.127	+64,2%	5.190.633	7.588.762	+46,2%
Pelle, calzature e accessori.....	657.650	934.815	+42,1%	13.533.832	17.615.754	+30,2%
Legno e prodotti in legno.....	0	0	-	0	2.678	-
Carta e stampa.....	0	0	-	22.785	44.090	+93,5%
Coke e prodotti petroliferi.....	4.800	0	-100,0%	0	0	-
Prodotti chimici.....	1.225.723	255.711	-79,1%	21.981.690	29.391.748	+33,7%
Prodotti farmaceutici.....	12.697	1.225	-90,4%	0	0	-
Gomma e plastica.....	0	197.769	-	191.151	236.359	+23,7%
Minerali non metalliferi.....	49.154	69.436	+41,3%	228.910	213.834	-6,6%
Metalli e prodotti in metallo.....	492.317	200.744	-59,2%	14.422.651	2.862.749	-80,2%
Macchinari.....	1.118.148	1.185.988	+6,1%	3.887.338	9.846.554	+153,3%
Mezzi di trasporto.....	60.930	43.970	-27,8%	55.150.437	17.367.077	-68,5%
Mobili.....	0	0	-	787.501	13.632	-98,3%
Altri prodotti manifatturieri.....	312.989	1.216.102	+288,5%	3.129.863	5.772.454	+84,4%
Altre esportazioni.....	897.751.254	961.871.734	+7,1%	3.373.459.223	3.792.867.223	+12,4%
Tutte le merci.....	902.739.017	972.539.037	+7,7%	3.508.393.303	3.907.988.335	+11,4%

Fonte: Coeweb - ISTAT

Elaborazione: SIMET - Camera di commercio della Romagna - Forlì-Cesena e Rimini

TAB. CE.04.10.01 - Macrosettori classificati per valore decrescente dell'import 2017
Italia - Anni 2016 e 2017 - valori in euro

	Import 2016	Import 2017	Variazione import 2017/16	Export 2016	Export 2017	Variazione export 2017/16
Macchinari.....	69.310.576.703	73.259.841.875	+5,7%	111.667.081.170	117.590.496.220	+5,3%
Mezzi di trasporto.....	45.452.262.876	48.889.607.384	+7,6%	47.633.534.744	50.796.418.998	+6,6%
Metalli e prodotti in metallo.....	35.806.320.879	41.665.081.559	+16,4%	43.432.526.624	47.208.535.712	+8,7%
Estrazione di minerali.....	31.178.952.830	39.739.648.934	+27,5%	1.017.708.531	1.238.728.378	+21,7%
Prodotti chimici.....	34.726.176.897	37.153.315.068	+7,0%	27.551.843.298	30.042.067.467	+9,0%
Alimentari, bevande e tabacco.....	29.235.395.417	30.538.133.377	+4,5%	31.576.690.350	33.941.522.430	+7,5%
Prodotti farmaceutici.....	22.941.753.771	24.003.106.016	+4,6%	21.361.178.910	24.774.242.967	+16,0%
Agricoltura, silvicoltura e p.....	13.836.061.302	14.459.675.236	+4,5%	6.851.880.748	7.083.593.176	+3,4%
Abbigliamento	13.694.208.638	13.860.591.164	+1,2%	19.564.044.028	20.491.088.038	+4,7%
Altre esportazioni.....	11.446.032.046	13.433.296.779	+17,4%	9.210.716.314	10.036.447.387	+9,0%
Altri prodotti manifatturieri.....	11.127.731.733	11.551.121.851	+3,8%	15.274.906.135	16.353.759.916	+7,1%
Gomma e plastica.....	9.798.654.968	10.349.204.957	+5,6%	15.117.312.678	16.102.499.602	+6,5%
Pelle, calzature e accessori.....	10.022.562.634	10.293.233.088	+2,7%	19.295.399.478	20.424.475.632	+5,9%
Coke e prodotti petroliferi.....	6.647.735.554	8.157.681.768	+22,7%	10.040.264.758	13.471.419.119	+34,2%
Carta e stampa.....	6.557.109.115	6.992.986.314	+6,6%	6.622.868.263	6.755.510.395	+2,0%
Tessili.....	6.853.821.574	6.991.733.226	+2,0%	9.865.648.889	10.037.472.423	+1,7%
Minerali non metalliferi.....	3.711.041.465	3.898.158.386	+5,0%	10.202.151.659	10.343.254.885	+1,4%
Legno e prodotti in legno.....	3.245.765.179	3.324.869.609	+2,4%	1.725.285.508	1.837.761.923	+6,5%
Mobili.....	2.033.631.353	2.097.573.718	+3,1%	9.257.867.884	9.577.369.447	+3,5%
Tutte le merci.....	367.625.794.934	400.658.860.309	+9,0%	417.268.909.969	448.106.664.115	+7,4%

Fonte: Coeweb - ISTAT

Elaborazione: SIMET - Camera di commercio della Romagna - Forlì-Cesena e Rimini

TAB. CE.04.10.02 - Macrosettori classificati per valore decrescente dell'export 2017
Italia - Anni 2016 e 2017 - valori in euro

	Import 2016	Import 2017	Variazione import 2017/16	Export 2016	Export 2017	Variazione export 2017/16
Macchinari.....	69.310.576.703	73.259.841.875	+5,7%	111.667.081.170	117.590.496.220	+5,3%
Mezzi di trasporto.....	45.452.262.876	48.889.607.384	+7,6%	47.633.534.744	50.796.418.998	+6,6%
Metalli e prodotti in metallo.....	35.806.320.879	41.665.081.559	+16,4%	43.432.526.624	47.208.535.712	+8,7%
Alimentari, bevande e tabacco.....	29.235.395.417	30.538.133.377	+4,5%	31.576.690.350	33.941.522.430	+7,5%
Prodotti chimici.....	34.726.176.897	37.153.315.068	+7,0%	27.551.843.298	30.042.067.467	+9,0%
Prodotti farmaceutici.....	22.941.753.771	24.003.106.016	+4,6%	21.361.178.910	24.774.242.967	+16,0%
Abbigliamento	13.694.208.638	13.860.591.164	+1,2%	19.564.044.028	20.491.088.038	+4,7%
Pelle, calzature e accessori.....	10.022.562.634	10.293.233.088	+2,7%	19.295.399.478	20.424.475.632	+5,9%
Altri prodotti manifatturieri.....	11.127.731.733	11.551.121.851	+3,8%	15.274.906.135	16.353.759.916	+7,1%
Gomma e plastica.....	9.798.654.968	10.349.204.957	+5,6%	15.117.312.678	16.102.499.602	+6,5%
Coke e prodotti petroliferi.....	6.647.735.554	8.157.681.768	+22,7%	10.040.264.758	13.471.419.119	+34,2%
Minerali non metalliferi.....	3.711.041.465	3.898.158.386	+5,0%	10.202.151.659	10.343.254.885	+1,4%
Tessili.....	6.853.821.574	6.991.733.226	+2,0%	9.865.648.889	10.037.472.423	+1,7%
Altre esportazioni.....	11.446.032.046	13.433.296.779	+17,4%	9.210.716.314	10.036.447.387	+9,0%
Mobili.....	2.033.631.353	2.097.573.718	+3,1%	9.257.867.884	9.577.369.447	+3,5%
Agricoltura, silvicoltura e p.....	13.836.061.302	14.459.675.236	+4,5%	6.851.880.748	7.083.593.176	+3,4%
Carta e stampa.....	6.557.109.115	6.992.986.314	+6,6%	6.622.868.263	6.755.510.395	+2,0%
Legno e prodotti in legno.....	3.245.765.179	3.324.869.609	+2,4%	1.725.285.508	1.837.761.923	+6,5%
Estrazione di minerali.....	31.178.952.830	39.739.648.934	+27,5%	1.017.708.531	1.238.728.378	+21,7%
Tutte le merci.....	367.625.794.934	400.658.860.309	+9,0%	417.268.909.969	448.106.664.115	+7,4%

Fonte: Coeweb - ISTAT

Elaborazione: SIMET - Camera di commercio della Romagna - Forlì-Cesena e Rimini

TAB. CE.04.20 - Prodotti classificati per valore decrescente dell'import 2017
Italia - Anni 2016 e 2017 - valori in euro

	Import 2016	Import 2017	Variazione import 2017/16	Export 2016	Export 2017	Variazione export 2017/16
Autoveicoli.....	30.314.921.239	33.265.560.986	+9,7%	21.278.395.921	23.688.496.480	+11,3%
Prodotti chimici di base, fer..	23.446.092.783	24.960.337.727	+6,5%	13.338.702.938	14.881.528.843	+11,6%
Petrolio greggio.....	17.071.202.983	23.113.343.173	+35,4%	206.034.134	322.481.062	+56,5%
Medicinali e preparati farmac..	18.791.300.303	20.030.957.722	+6,6%	18.908.452.594	22.315.545.788	+18,0%
Metalli di base preziosi e al..	14.467.770.004	16.338.191.855	+12,9%	9.492.081.186	9.714.971.464	+2,3%
Prodotti della siderurgia.....	11.328.157.009	14.586.398.226	+28,8%	7.346.323.960	8.935.116.345	+21,6%
Gas naturale.....	10.872.603.431	12.752.132.383	+17,3%	35.753.719	42.634.608	+19,2%
Articoli di abbigliamento, es..	11.537.583.685	11.675.753.368	+1,2%	16.199.051.886	16.887.585.842	+4,3%
Macchine di impiego generale.....	11.079.551.415	11.612.451.762	+4,8%	22.921.911.181	23.790.749.360	+3,8%
Altre macchine di impiego gen..	8.806.889.904	9.091.486.616	+3,2%	22.829.247.759	24.940.294.069	+9,2%
Parti ed accessori per autove..	8.130.909.042	8.674.996.659	+6,7%	12.231.238.317	13.047.299.186	+6,7%
Prodotti derivanti dalla raff..	6.614.040.223	8.100.365.608	+22,5%	9.942.122.554	13.363.902.942	+34,4%
Apparecchiature per le teleco..	7.434.497.429	7.951.928.850	+7,0%	2.641.887.522	2.878.674.962	+9,0%
Articoli in materie plastiche.....	6.350.718.850	6.760.680.420	+6,5%	11.274.158.007	11.992.279.253	+6,4%
Motori, generatori e trasform..	5.771.054.865	6.168.157.781	+6,9%	7.941.237.581	8.337.979.813	+5,0%
Computer e unità periferiche.....	6.025.821.176	6.054.738.813	+0,5%	2.179.013.406	2.368.646.850	+8,7%
Carne lavorata e conservata e..	5.659.123.238	5.888.218.567	+4,0%	3.157.650.523	3.296.869.118	+4,4%
Altri prodotti chimici.....	5.302.387.492	5.833.041.323	+10,0%	4.703.681.003	5.077.128.102	+7,9%
Strumenti e apparecchi di mis..	5.475.319.514	5.790.906.362	+5,8%	5.149.519.288	5.232.911.629	+1,6%
Pasta-carta, carta e cartone.....	5.446.946.542	5.773.472.286	+6,0%	3.374.312.441	3.470.888.464	+2,9%
Merci dichiarate come provvis..	4.704.721.847	5.520.943.573	+17,3%	5.777.376.302	6.402.640.735	+10,8%
Strumenti e forniture mediche..	5.325.954.859	5.514.956.007	+3,5%	6.147.095.130	6.345.673.873	+3,2%
Altre macchine per impieghi s..	5.190.849.787	5.495.500.415	+5,9%	20.196.357.408	20.707.430.855	+2,5%
Prodotti di colture agricole ..	5.147.988.043	5.363.725.371	+4,2%	2.377.227.114	2.399.368.232	+0,9%
Calzature.....	5.380.866.330	5.355.595.323	-0,5%	9.189.842.616	9.503.058.025	+3,4%
Prodotti di colture permanenti.....	4.765.295.217	4.940.359.935	+3,7%	3.386.409.300	3.530.289.762	+4,2%
Cuoio conciato e lavorato; ar..	4.641.696.304	4.937.637.765	+6,4%	10.105.556.862	10.921.417.607	+8,1%
Oli e grassi vegetali e animali.....	4.554.570.897	4.806.158.178	+5,5%	2.196.113.373	2.181.149.019	-0,7%
Rifiuti.....	3.960.033.561	4.761.731.284	+20,2%	1.466.737.163	1.758.691.389	+19,9%
Pesce, crostacei e molluschi ..	4.239.666.527	4.479.473.929	+5,7%	417.788.949	443.232.849	+6,1%
Altri prodotti in metallo.....	3.863.400.772	4.183.510.682	+8,3%	9.483.255.037	10.323.273.564	+8,9%
Prodotti farmaceutici di base.....	4.150.453.468	3.972.148.294	-4,3%	2.452.726.316	2.458.697.179	+0,2%
Altri prodotti alimentari.....	3.592.933.033	3.696.476.586	+2,9%	6.216.889.307	6.749.514.240	+8,6%
Prodotti delle industrie latt..	3.351.957.070	3.683.111.283	+9,9%	2.939.393.113	3.245.468.855	+10,4%
Apparecchi per uso domestico.....	3.491.296.319	3.663.523.547	+4,9%	5.386.006.069	5.453.766.483	+1,3%
Articoli in gomma.....	3.447.936.118	3.588.524.537	+4,1%	3.843.154.671	4.110.220.349	+6,9%
Altri prodotti tessili.....	3.187.374.103	3.256.671.375	+2,2%	4.245.517.146	4.405.200.761	+3,8%
Saponi e detergenti, prodotti..	2.979.563.675	3.116.424.939	+4,6%	5.775.347.276	6.239.817.638	+8,0%
Articoli di coltelleria, uten..	2.787.622.512	3.054.121.236	+9,6%	4.513.493.447	4.957.156.021	+9,8%
Gioielleria, bigiotteria e ar..	2.681.092.225	2.924.614.813	+9,1%	6.255.269.139	7.007.466.340	+12,0%
Apparecchiature di cablaggio ..	2.558.857.271	2.819.208.627	+10,2%	4.087.004.114	4.427.134.940	+8,3%
Prodotti di elettronica di co..	2.636.173.953	2.734.734.550	+3,7%	661.663.140	707.759.267	+7,0%
Aeromobili, veicoli spaziali ..	2.842.091.463	2.674.935.797	-5,9%	5.640.284.566	5.400.358.659	-4,3%
Componenti elettronici e sche..	2.328.044.685	2.515.665.176	+8,1%	1.892.939.710	2.036.492.219	+7,6%
Animali vivi e prodotti di or..	1.948.190.946	2.146.985.528	+10,2%	141.731.174	130.227.353	-8,1%
Macchine per la formatura dei..	1.905.775.041	2.107.554.141	+10,6%	6.204.144.209	6.708.995.501	+8,1%
Articoli di maglieria.....	2.080.518.173	2.105.537.008	+1,2%	3.042.676.317	3.235.092.808	+6,3%
Mobili.....	2.033.631.353	2.097.573.718	+3,1%	9.257.867.884	9.577.369.447	+3,5%
Energia elettrica.....	1.681.118.956	2.080.481.861	+23,8%	350.980.942	359.786.576	+2,5%
Prodotti in legno, sughero, p..	2.030.719.743	2.080.159.013	+2,4%	1.391.403.401	1.477.389.877	+6,2%
Mezzi di trasporto n.c.a.....	1.775.996.412	2.075.566.290	+16,9%	2.615.982.498	2.640.432.354	+0,9%
Tabacco.....	2.038.101.514	1.939.333.263	-4,8%	198.270.340	684.047.027	+245,0%
Tessuti.....	1.911.938.048	1.929.927.137	+0,9%	4.318.241.091	4.337.433.368	+0,4%
Frutta e ortaggi lavorati e c..	1.871.577.850	1.870.817.978	-0,0%	3.364.080.581	3.394.721.046	+0,9%
Filati di fibre tessili.....	1.754.509.423	1.805.134.714	+2,9%	1.301.890.652	1.294.838.294	-0,5%
Altre apparecchiature elettriche.....	1.607.835.059	1.799.606.006	+11,9%	1.656.098.973	1.779.375.708	+7,4%
Vetro e di prodotti in vetro.....	1.630.081.018	1.641.285.146	+0,7%	2.271.225.316	2.286.828.151	+0,7%
Antracite.....	1.213.087.172	1.640.541.454	+35,2%	13.172.197	8.482.305	-35,6%
Bevande.....	1.504.750.794	1.602.428.453	+6,5%	7.596.951.493	8.159.406.351	+7,4%
Apparecchiature per illuminaz..	1.367.418.619	1.502.779.672	+9,9%	2.242.838.937	2.300.241.364	+2,6%
Pesci ed altri prodotti della..	1.324.090.571	1.332.065.055	+0,6%	257.471.621	259.727.383	+0,9%

TAB. CE.04.20 - Prodotti classificati per valore decrescente dell'import 2017
Italia - Anni 2016 e 2017 - valori in euro

	Import 2016	Import 2017	Variazione import 2017/16	Export 2016	Export 2017	Variazione export 2017/16
Altri prodotti delle industri..	1.234.621.200	1.303.512.616	+5,6%	1.328.653.073	1.383.880.945	+4,2%
Tubi, condotti, profilati cav..	1.277.095.139	1.289.340.861	+1,0%	5.238.722.082	5.417.669.514	+3,4%
Pitture, vernici e smalti, in..	1.122.327.599	1.270.510.146	+13,2%	2.180.582.906	2.285.659.354	+4,8%
Legno tagliato e piallato.....	1.215.045.436	1.244.710.596	+2,4%	333.882.107	360.372.046	+7,9%
Fibre sintetiche e artificiali.....	1.102.802.518	1.182.261.477	+7,2%	864.632.821	887.829.217	+2,7%
Articoli di carta e di cartone.....	1.054.191.862	1.171.034.570	+11,1%	3.200.576.562	3.254.315.331	+1,7%
Strumenti per irradiazione, a..	1.112.525.978	1.143.160.542	+2,8%	778.321.583	826.225.856	+6,2%
Macchine per l'agricoltura e ..	1.001.160.266	1.087.119.405	+8,6%	3.808.536.795	3.913.421.662	+2,8%
Giochi e giocattoli.....	1.100.638.166	1.045.431.740	-5,0%	440.103.403	438.871.094	-0,3%
Batterie di pile e accumulato..	857.345.886	938.559.538	+9,5%	751.995.790	801.214.490	+6,5%
Navi e imbarcazioni.....	773.459.438	919.537.888	+18,9%	4.397.490.969	4.387.814.744	-0,2%
Altri prodotti della prima tr..	774.452.925	911.387.774	+17,7%	2.415.697.017	2.845.607.765	+17,8%
Granaglie, amidi e di prodott..	817.820.623	898.094.805	+9,8%	1.265.955.621	1.355.700.243	+7,1%
Prodotti abrasivi e di minera..	808.372.837	888.596.100	+9,9%	826.056.798	901.073.566	+9,1%
Prodotti da forno e farinacei.....	825.776.150	853.795.998	+3,4%	3.600.285.140	3.749.932.849	+4,2%
Prodotti per l'alimentazione ..	779.117.721	820.224.337	+5,3%	623.311.910	681.480.833	+9,3%
Agrofarmaci e altri prodotti ..	773.002.830	790.739.456	+2,3%	688.896.354	670.104.313	-2,7%
Strumenti ottici e attrezzatu..	591.252.085	666.732.718	+12,8%	302.714.084	324.448.574	+7,2%
Locomotive e di materiale rot..	1.009.681.100	651.694.586	-35,5%	706.270.487	808.709.136	+14,5%
Pietra, sabbia e argilla.....	632.120.917	636.357.917	+0,7%	477.888.180	581.968.987	+21,8%
Articoli sportivi.....	656.400.914	630.761.119	-3,9%	978.370.150	1.048.764.289	+7,2%
Carrozzerie per autoveicoli; ..	605.204.182	627.315.178	+3,7%	763.871.986	823.308.439	+7,8%
Minerali metalliferi ferrosi.....	463.615.877	591.061.074	+27,5%	41.206	150.576	+265,4%
Altri prodotti in porcellana ..	527.622.950	562.419.774	+6,6%	510.364.156	535.154.392	+4,9%
Libri, periodici e prodotti d..	562.468.370	561.984.783	-0,1%	1.112.674.309	1.033.107.082	-7,2%
Minerali metalliferi non ferrosi.....	495.687.378	556.917.825	+12,4%	97.436.466	80.818.256	-17,1%
Cisterne, serbatoi, radiatori..	479.676.626	519.995.728	+8,4%	1.262.025.805	1.414.187.252	+12,1%
Elementi da costruzione in me..	451.267.385	450.296.007	-0,2%	1.894.714.827	1.965.015.739	+3,7%
Minerali di cave e miniere n....	430.236.750	448.824.964	+4,3%	187.381.789	202.187.937	+7,9%
Prodotti delle attività cinem..	192.650.540	334.544.948	+73,7%	43.050.153	110.890.226	+157,6%
Legno grezzo.....	305.233.085	314.158.212	+2,9%	24.622.256	22.378.071	-9,1%
Piante vive.....	291.509.994	312.075.224	+7,1%	567.844.369	625.717.100	+10,2%
Prodotti refrattari.....	222.344.398	255.518.119	+14,9%	275.046.999	271.594.325	-1,3%
Armi e munizioni.....	228.675.687	199.794.028	-12,6%	1.222.438.632	1.108.185.407	-9,3%
Materiali da costruzione in t..	155.924.093	173.124.314	+11,0%	3.991.193.754	4.107.666.664	+2,9%
Prodotti in calcestruzzo, cem..	146.515.133	151.203.323	+3,2%	595.970.134	588.186.511	-1,3%
Strumenti musicali.....	129.024.369	131.845.556	+2,2%	125.415.240	129.103.375	+2,9%
Supporti magnetici ed ottici.....	68.907.451	116.027.354	+68,4%	35.643.621	54.732.618	+53,6%
Pietre tagliate, modellate e ..	114.276.135	115.082.763	+0,7%	1.579.550.594	1.494.625.088	-5,4%
Cemento, calce e gesso.....	105.904.901	110.928.847	+4,7%	152.743.908	158.126.188	+3,5%
Prodotti delle attività creat..	71.984.935	103.725.886	+44,1%	291.832.262	286.748.333	-1,7%
Prodotti della fusione della ..	110.769.939	99.729.603	-10,0%	194.995.455	221.744.581	+13,7%
Articoli di abbigliamento in ..	76.106.780	79.300.788	+4,2%	322.315.825	368.409.388	+14,3%
Prodotti di cokeria.....	33.695.331	57.316.160	+70,1%	98.142.204	107.516.177	+9,6%
Prodotti della stampa ..	55.970.711	48.479.458	-13,4%	47.979.260	30.306.600	-36,8%
Prodotti vegetali di bosco no..	49.176.002	45.853.131	-6,8%	94.568.660	112.896.715	+19,4%
Generatori di vapore, esclusi..	37.432.881	32.315.559	-13,7%	368.779.176	305.608.060	-17,1%
Prodotti delle attività di bi..	19.712.881	20.675.162	+4,9%	17.568.096	16.453.148	-6,3%
Prodotti dell'editoria musica..	60.910.461	19.902.080	-67,3%	37.311.324	29.686.070	-20,4%
Prodotti delle attività fotog..	20.310.575	10.873.353	-46,5%	32.906.785	32.586.372	-1,0%
Giochi per computer e altri s..	159.471.912	10.606.793	-93,3%	79.772.721	5.241.248	-93,4%
Prodotti di altre attività di..	12.033.572	7.140.603	-40,7%	175.474	238.824	+36,1%
Piante forestali e altri prod..	4.577.444	4.452.780	-2,7%	2.006.254	2.988.560	+49,0%
Lignite.....	398.322	470.144	+18,0%	840	4.647	+453,2%
Prodotti del recupero dei mat..	22.472	350.407	+1.459,3%	8.113	224	-97,2%
Acque e fanghi di depurazione.....	180.649	285.624	+58,1%	188.430	116.248	-38,3%
Prodotti del trattamento e de..	392.706	25.233	-93,6%	130.450	220.389	+68,9%
Gas manufatti e combustibili ..	18.609	25.189	+35,4%	3.790	40.523	+969,2%

TAB. CE.04.20 - Prodotti classificati per valore decrescente dell'import 2017
 Italia - Anni 2016 e 2017 - valori in euro

	Import 2016	Import 2017	Variazione import 2017/16	Export 2016	Export 2017	Variazione export 2017/16
Veicoli militari da combattim..	0	0	-	0	0	-
Tutte le merci.....	367.625.794.934	400.658.860.309	+9,0%	417.268.909.969	448.106.664.115	+7,4%

Fonte: Coeweb - ISTAT

Elaborazione: SIMET - Camera di commercio della Romagna - Forlì-Cesena e Rimini

TAB. CE.04.21 - Prodotti classificati per valore decrescente dell'export 2017
Italia - Anni 2016 e 2017 - valori in euro

	Import 2016	Import 2017	Variazione import 2017/16	Export 2016	Export 2017	Variazione export 2017/16
Altre macchine di impiego gen.	8.806.889.904	9.091.486.616	+3,2%	22.829.247.759	24.940.294.069	+9,2%
Macchine di impiego generale.....	11.079.551.415	11.612.451.762	+4,8%	22.921.911.181	23.790.749.360	+3,8%
Autoveicoli.....	30.314.921.239	33.265.560.986	+9,7%	21.278.395.921	23.688.496.480	+11,3%
Medicinali e preparati farmac.	18.791.300.303	20.030.957.722	+6,6%	18.908.452.594	22.315.545.788	+18,0%
Altre macchine per impieghi s.	5.190.849.787	5.495.500.415	+5,9%	20.196.357.408	20.707.430.855	+2,5%
Articoli di abbigliamento, es.	11.537.583.685	11.675.753.368	+1,2%	16.199.051.886	16.887.585.842	+4,3%
Prodotti chimici di base, fer.	23.446.092.783	24.960.337.727	+6,5%	13.338.702.938	14.881.528.843	+11,6%
Prodotti derivanti dalla raff.	6.614.040.223	8.100.365.608	+22,5%	9.942.122.554	13.363.902.942	+34,4%
Parti ed accessori per autove.	8.130.909.042	8.674.996.659	+6,7%	12.231.238.317	13.047.299.186	+6,7%
Articoli in materie plastiche.....	6.350.718.850	6.760.680.420	+6,5%	11.274.158.007	11.992.279.253	+6,4%
Cuoio conciato e lavorato; ar.	4.641.696.304	4.937.637.765	+6,4%	10.105.556.862	10.921.417.607	+8,1%
Altri prodotti in metallo.....	3.863.400.772	4.183.510.682	+8,3%	9.483.255.037	10.323.273.564	+8,9%
Metalli di base preziosi e al.	14.467.770.004	16.338.191.855	+12,9%	9.492.081.186	9.714.971.464	+2,3%
Mobili.....	2.033.631.353	2.097.573.718	+3,1%	9.257.867.884	9.577.369.447	+3,5%
Calzature.....	5.380.866.330	5.355.595.323	-0,5%	9.189.842.616	9.503.058.025	+3,4%
Prodotti della siderurgia.....	11.328.157.009	14.586.398.226	+28,8%	7.346.323.960	8.935.116.345	+21,6%
Motori, generatori e trasform.	5.771.054.865	6.168.157.781	+6,9%	7.941.237.581	8.337.979.813	+5,0%
Bevande.....	1.504.750.794	1.602.428.453	+6,5%	7.596.951.493	8.159.406.351	+7,4%
Gioielleria, bigiotteria e ar.	2.681.092.225	2.924.614.813	+9,1%	6.255.269.139	7.007.466.340	+12,0%
Altri prodotti alimentari.....	3.592.933.033	3.696.476.586	+2,9%	6.216.889.307	6.749.514.240	+8,6%
Macchine per la formatura dei.	1.905.775.041	2.107.554.141	+10,6%	6.204.144.209	6.708.995.501	+8,1%
Merci dichiarate come provvis.	4.704.721.847	5.520.943.573	+17,3%	5.777.376.302	6.402.640.735	+10,8%
Strumenti e forniture mediche.	5.325.954.859	5.514.956.007	+3,5%	6.147.095.130	6.345.673.873	+3,2%
Saponi e detersivi, prodotti.	2.979.563.675	3.116.424.939	+4,6%	5.775.347.276	6.239.817.638	+8,0%
Apparecchi per uso domestico.....	3.491.296.319	3.663.523.547	+4,9%	5.386.006.069	5.453.766.483	+1,3%
Tubi, condotti, profilati cav.	1.277.095.139	1.289.340.861	+1,0%	5.238.722.082	5.417.669.514	+3,4%
Aeromobili, veicoli spaziali	2.842.091.463	2.674.935.797	-5,9%	5.640.284.566	5.400.358.659	-4,3%
Strumenti e apparecchi di mis.	5.475.319.514	5.790.906.362	+5,8%	5.149.519.288	5.232.911.629	+1,6%
Altri prodotti chimici.....	5.302.387.492	5.833.041.323	+10,0%	4.703.681.003	5.077.128.102	+7,9%
Articoli di coltelleria, uten.	2.787.622.512	3.054.121.236	+9,6%	4.513.493.447	4.957.156.021	+9,8%
Apparecchiature di cablaggio	2.558.857.271	2.819.208.627	+10,2%	4.087.004.114	4.427.134.940	+8,3%
Altri prodotti tessili.....	3.187.374.103	3.256.671.375	+2,2%	4.245.517.146	4.405.200.761	+3,8%
Navi e imbarcazioni.....	773.459.438	919.537.888	+18,9%	4.397.490.969	4.387.814.744	-0,2%
Tessuti.....	1.911.938.048	1.929.927.137	+0,9%	4.318.241.091	4.337.433.368	+0,4%
Articoli in gomma.....	3.447.936.118	3.588.524.537	+4,1%	3.843.154.671	4.110.220.349	+6,9%
Materiali da costruzione in t.	155.924.093	173.124.314	+11,0%	3.991.193.754	4.107.666.664	+2,9%
Macchine per l'agricoltura e	1.001.160.266	1.087.119.405	+8,6%	3.808.536.795	3.913.421.662	+2,8%
Prodotti da forno e farinacei.....	825.776.150	853.795.998	+3,4%	3.600.285.140	3.749.932.849	+4,2%
Prodotti di colture permanenti.....	4.765.295.217	4.940.359.935	+3,7%	3.386.409.300	3.530.289.762	+4,2%
Pasta-carta, carta e cartone.....	5.446.946.542	5.773.472.286	+6,0%	3.374.312.441	3.470.888.464	+2,9%
Frutta e ortaggi lavorati e c.	1.871.577.850	1.870.817.978	-0,0%	3.364.080.581	3.394.721.046	+0,9%
Carne lavorata e conservata e.	5.659.123.238	5.888.218.567	+4,0%	3.157.650.523	3.296.869.118	+4,4%
Articoli di carta e di cartone.....	1.054.191.862	1.171.034.570	+11,1%	3.200.576.562	3.254.315.331	+1,7%
Prodotti delle industrie latt.	3.351.957.070	3.683.111.283	+9,9%	2.939.393.113	3.245.468.855	+10,4%
Articoli di maglieria.....	2.080.518.173	2.105.537.008	+1,2%	3.042.676.317	3.235.092.808	+6,3%
Apparecchiature per le teleco.	7.434.497.429	7.951.928.850	+7,0%	2.641.887.522	2.878.674.962	+9,0%
Altri prodotti della prima tr.	774.452.925	911.387.774	+17,7%	2.415.697.017	2.845.607.765	+17,8%
Mezzi di trasporto n.c.a.....	1.775.996.412	2.075.566.290	+16,9%	2.615.982.498	2.640.432.354	+0,9%
Prodotti farmaceutici di base.....	4.150.453.468	3.972.148.294	-4,3%	2.452.726.316	2.458.697.179	+0,2%
Prodotti di colture agricole	5.147.988.043	5.363.725.371	+4,2%	2.377.227.114	2.399.368.232	+0,9%
Computer e unità periferiche.....	6.025.821.176	6.054.738.813	+0,5%	2.179.013.406	2.368.646.850	+8,7%
Apparecchiature per illuminaz.	1.367.418.619	1.502.779.672	+9,9%	2.242.838.937	2.300.241.364	+2,6%
Vetro e di prodotti in vetro.....	1.630.081.018	1.641.285.146	+0,7%	2.271.225.316	2.286.828.151	+0,7%
Pitture, vernici e smalti, in.	1.122.327.599	1.270.510.146	+13,2%	2.180.582.906	2.285.659.354	+4,8%
Oli e grassi vegetali e animali.....	4.554.570.897	4.806.158.178	+5,5%	2.196.113.373	2.181.149.019	-0,7%
Componenti elettronici e sche.	2.328.044.685	2.515.665.176	+8,1%	1.892.939.710	2.036.492.219	+7,6%
Elementi da costruzione in me.	451.267.385	450.296.007	-0,2%	1.894.714.827	1.965.015.739	+3,7%
Altre apparecchiature elettriche.....	1.607.835.059	1.799.606.006	+11,9%	1.656.098.973	1.779.375.708	+7,4%
Rifiuti.....	3.960.033.561	4.761.731.284	+20,2%	1.466.737.163	1.758.691.389	+19,9%
Pietre tagliate, modellate e	114.276.135	115.082.763	+0,7%	1.579.550.594	1.494.625.088	-5,4%
Prodotti in legno, sughero, p.	2.030.719.743	2.080.159.013	+2,4%	1.391.403.401	1.477.389.877	+6,2%

TAB. CE.04.21 - Prodotti classificati per valore decrescente dell'export 2017
Italia - Anni 2016 e 2017 - valori in euro

	Import 2016	Import 2017	Variazione import 2017/16	Export 2016	Export 2017	Variazione export 2017/16
Cisterne, serbatoi, radiatori.. ..	479.676.626	519.995.728	+8,4%	1.262.025.805	1.414.187.252	+12,1%
Altri prodotti delle industri.. ..	1.234.621.200	1.303.512.616	+5,6%	1.328.653.073	1.383.880.945	+4,2%
Granaglie, amidi e di prodott.. ..	817.820.623	898.094.805	+9,8%	1.265.955.621	1.355.700.243	+7,1%
Filati di fibre tessili.....	1.754.509.423	1.805.134.714	+2,9%	1.301.890.652	1.294.838.294	-0,5%
Armi e munizioni.....	228.675.687	199.794.028	-12,6%	1.222.438.632	1.108.185.407	-9,3%
Articoli sportivi.....	656.400.914	630.761.119	-3,9%	978.370.150	1.048.764.289	+7,2%
Libri, periodici e prodotti d.	562.468.370	561.984.783	-0,1%	1.112.674.309	1.033.107.082	-7,2%
Prodotti abrasivi e di minera.. ..	808.372.837	888.596.100	+9,9%	826.056.798	901.073.566	+9,1%
Fibre sintetiche e artificiali.....	1.102.802.518	1.182.261.477	+7,2%	864.632.821	887.829.217	+2,7%
Strumenti per irradiazione, a.	1.112.525.978	1.143.160.542	+2,8%	778.321.583	826.225.856	+6,2%
Carrozzerie per autoveicoli;	605.204.182	627.315.178	+3,7%	763.871.986	823.308.439	+7,8%
Locomotive e di materiale rot.. ..	1.009.681.100	651.694.586	-35,5%	706.270.487	808.709.136	+14,5%
Batterie di pile e accumulato.. ..	857.345.886	938.559.538	+9,5%	751.995.790	801.214.490	+6,5%
Prodotti di elettronica di co.	2.636.173.953	2.734.734.550	+3,7%	661.663.140	707.759.267	+7,0%
Tabacco.....	2.038.101.514	1.939.333.263	-4,8%	198.270.340	684.047.027	+245,0%
Prodotti per l'alimentazione	779.117.721	820.224.337	+5,3%	623.311.910	681.480.833	+9,3%
Agrofarmaci e altri prodotti	773.002.830	790.739.456	+2,3%	688.896.354	670.104.313	-2,7%
Piante vive.....	291.509.994	312.075.224	+7,1%	567.844.369	625.717.100	+10,2%
Prodotti in calcestruzzo, cem.	146.515.133	151.203.323	+3,2%	595.970.134	588.186.511	-1,3%
Pietra, sabbia e argilla.....	632.120.917	636.357.917	+0,7%	477.888.180	581.968.987	+21,8%
Altri prodotti in porcellana	527.622.950	562.419.774	+6,6%	510.364.156	535.154.392	+4,9%
Pesce, crostacei e molluschi	4.239.666.527	4.479.473.929	+5,7%	417.788.949	443.232.849	+6,1%
Giochi e giocattoli.....	1.100.638.166	1.045.431.740	-5,0%	440.103.403	438.871.094	-0,3%
Articoli di abbigliamento in	76.106.780	79.300.788	+4,2%	322.315.825	368.409.388	+14,3%
Legno tagliato e piallato.....	1.215.045.436	1.244.710.596	+2,4%	333.882.107	360.372.046	+7,9%
Energia elettrica.....	1.681.118.956	2.080.481.861	+23,8%	350.980.942	359.786.576	+2,5%
Strumenti ottici e attrezzatu.. ..	591.252.085	666.732.718	+12,8%	302.714.084	324.448.574	+7,2%
Petrolio greggio.....	17.071.202.983	23.113.343.173	+35,4%	206.034.134	322.481.062	+56,5%
Generatori di vapore, esclusi.. ..	37.432.881	32.315.559	-13,7%	368.779.176	305.608.060	-17,1%
Prodotti delle attività creat.	71.984.935	103.725.886	+44,1%	291.832.262	286.748.333	-1,7%
Prodotti refrattari.....	222.344.398	255.518.119	+14,9%	275.046.999	271.594.325	-1,3%
Pesci ed altri prodotti della.	1.324.090.571	1.332.065.055	+0,6%	257.471.621	259.727.383	+0,9%
Prodotti della fusione della	110.769.939	99.729.603	-10,0%	194.995.455	221.744.581	+13,7%
Minerali di cave e miniere n.	430.236.750	448.824.964	+4,3%	187.381.789	202.187.937	+7,9%
Cemento, calce e gesso.....	105.904.901	110.928.847	+4,7%	152.743.908	158.126.188	+3,5%
Animali vivi e prodotti di or.	1.948.190.946	2.146.985.528	+10,2%	141.731.174	130.227.353	-8,1%
Strumenti musicali.....	129.024.369	131.845.556	+2,2%	125.415.240	129.103.375	+2,9%
Prodotti vegetali di bosco no.	49.176.002	45.853.131	-6,8%	94.568.660	112.896.715	+19,4%
Prodotti delle attività cinem.	192.650.540	334.544.948	+73,7%	43.050.153	110.890.226	+157,6%
Prodotti di cokeria.....	33.695.331	57.316.160	+70,1%	98.142.204	107.516.177	+9,6%
Minerali metalliferi non ferrosi.....	495.687.378	556.917.825	+12,4%	97.436.466	80.818.256	-17,1%
Supporti magnetici ed ottici.....	68.907.451	116.027.354	+68,4%	35.643.621	54.732.618	+53,6%
Gas naturale.....	10.872.603.431	12.752.132.383	+17,3%	35.753.719	42.634.608	+19,2%
Prodotti delle attività fotograf.	20.310.575	10.873.353	-46,5%	32.906.785	32.586.372	-1,0%
Prodotti della stampa	55.970.711	48.479.458	-13,4%	47.979.260	30.306.600	-36,8%
Prodotti dell'editoria musica.	60.910.461	19.902.080	-67,3%	37.311.324	29.686.070	-20,4%
Legno grezzo.....	305.233.085	314.158.212	+2,9%	24.622.256	22.378.071	-9,1%
Prodotti delle attività di bi.	19.712.881	20.675.162	+4,9%	17.568.096	16.453.148	-6,3%
Antracite.....	1.213.087.172	1.640.541.454	+35,2%	13.172.197	8.482.305	-35,6%
Giochi per computer e altri s.	159.471.912	10.606.793	-93,3%	79.772.721	5.241.248	-93,4%
Piante forestali e altri prod.	4.577.444	4.452.780	-2,7%	2.006.254	2.988.560	+49,0%
Prodotti di altre attività di.	12.033.572	7.140.603	-40,7%	175.474	238.824	+36,1%
Prodotti del trattamento e de.	392.706	25.233	-93,6%	130.450	220.389	+68,9%
Minerali metalliferi ferrosi.....	463.615.877	591.061.074	+27,5%	41.206	150.576	+265,4%
Acque e fanghi di depurazione.....	180.649	285.624	+58,1%	188.430	116.248	-38,3%
Gas manufatti e combustibili	18.609	25.189	+35,4%	3.790	40.523	+969,2%
Lignite.....	398.322	470.144	+18,0%	840	4.647	+453,2%
Prodotti del recupero dei mat.	22.472	350.407	+1.459,3%	8.113	224	-97,2%

TAB. CE.04.21 - Prodotti classificati per valore decrescente dell'export 2017
 Italia - Anni 2016 e 2017 - valori in euro

	Import 2016	Import 2017	Variazione import 2017/16	Export 2016	Export 2017	Variazione export 2017/16
Veicoli militari da combattim..	0	0	-	0	0	-
Tutte le merci.....	367.625.794.934	400.658.860.309	+9,0%	417.268.909.969	448.106.664.115	+7,4%

Fonte: Coeweb - ISTAT

Elaborazione: SIMET - Camera di commercio della Romagna - Forlì-Cesena e Rimini

TAB. CE.04.30.01 - Aree geografiche classificate per valore decrescente dell'import 2017
Italia - Anni 2016 e 2017 - valori in euro

	Import 2016	Import 2017	Variazione import 2017/16	Export 2016	Export 2017	Variazione export 2017/16
Unione Europea a 28.....	223.337.008.063	240.850.916.693	+7,8%	233.412.888.872	249.129.234.932	+6,7%
Asia Orientale.....	44.346.248.897	46.318.104.374	+4,4%	35.614.985.965	40.117.196.392	+12,6%
Altri Paesi d'Europa.....	35.285.224.345	39.271.799.846	+11,3%	43.328.509.753	47.835.116.721	+10,4%
Medio Oriente.....	13.527.430.330	18.811.319.662	+39,1%	20.034.735.224	20.148.228.466	+0,6%
America Settentrionale.....	15.396.797.386	16.561.976.183	+7,6%	40.585.722.553	44.443.732.061	+9,5%
Africa Settentrionale.....	10.700.671.891	12.788.567.371	+19,5%	12.443.508.264	12.310.133.180	-1,1%
America Centro-Meridionale.....	8.784.060.052	9.252.257.481	+5,3%	12.915.505.548	14.261.608.788	+10,4%
Asia Centrale.....	8.442.304.197	9.103.093.182	+7,8%	5.972.173.528	6.300.075.239	+5,5%
Altri Paesi Africani.....	6.059.572.984	5.758.290.993	-5,0%	4.887.844.928	5.155.204.155	+5,5%
Altre destinazioni.....	902.739.017	972.539.037	+7,7%	3.508.393.303	3.907.988.335	+11,4%
Oceania.....	843.737.772	969.995.487	+15,0%	4.564.642.031	4.498.145.846	-1,5%
Tutti i paesi.....	367.625.794.934	400.658.860.309	+9,0%	417.268.909.969	448.106.664.115	+7,4%

Fonte: Coeweb - ISTAT

Elaborazione: SIMET - Camera di commercio della Romagna - Forlì-Cesena e Rimini

TAB. CE.04.30.02 - Aree geografiche classificate per valore decrescente dell'export 2017
Italia - Anni 2016 e 2017 - valori in euro

	Import 2016	Import 2017	Variazione import 2017/16	Export 2016	Export 2017	Variazione export 2017/16
Unione Europea a 28.....	223.337.008.063	240.850.916.693	+7,8%	233.412.888.872	249.129.234.932	+6,7%
Altri Paesi d'Europa.....	35.285.224.345	39.271.799.846	+11,3%	43.328.509.753	47.835.116.721	+10,4%
America Settentrionale.....	15.396.797.386	16.561.976.183	+7,6%	40.585.722.553	44.443.732.061	+9,5%
Asia Orientale.....	44.346.248.897	46.318.104.374	+4,4%	35.614.985.965	40.117.196.392	+12,6%
Medio Oriente.....	13.527.430.330	18.811.319.662	+39,1%	20.034.735.224	20.148.228.466	+0,6%
America Centro-Meridionale.....	8.784.060.052	9.252.257.481	+5,3%	12.915.505.548	14.261.608.788	+10,4%
Africa Settentrionale.....	10.700.671.891	12.788.567.371	+19,5%	12.443.508.264	12.310.133.180	-1,1%
Asia Centrale.....	8.442.304.197	9.103.093.182	+7,8%	5.972.173.528	6.300.075.239	+5,5%
Altri Paesi Africani.....	6.059.572.984	5.758.290.993	-5,0%	4.887.844.928	5.155.204.155	+5,5%
Oceania.....	843.737.772	969.995.487	+15,0%	4.564.642.031	4.498.145.846	-1,5%
Altre destinazioni.....	902.739.017	972.539.037	+7,7%	3.508.393.303	3.907.988.335	+11,4%
Tutti i paesi.....	367.625.794.934	400.658.860.309	+9,0%	417.268.909.969	448.106.664.115	+7,4%

Fonte: Coeweb - ISTAT

Elaborazione: SIMET - Camera di commercio della Romagna - Forlì-Cesena e Rimini

TAB. CE.04.40 - Paesi classificati per valore decrescente dell'import 2017
Italia - Anni 2016 e 2017 - valori in euro

	Import 2016	Import 2017	Variazione import 2017/16	Export 2016	Export 2017	Variazione export 2017/16
Germania.....	59.959.216.530	65.347.291.961	+9,0%	52.703.065.328	55.876.864.634	+6,0%
Francia.....	32.767.431.284	35.210.450.423	+7,5%	44.008.029.575	46.163.957.352	+4,9%
Cina.....	27.345.765.110	28.430.417.879	+4,0%	11.057.186.938	13.513.861.297	+22,2%
Paesi Bassi.....	20.181.881.669	22.503.777.010	+11,5%	9.709.751.285	10.454.688.650	+7,7%
Spagna.....	19.819.787.160	21.174.732.143	+6,8%	21.053.569.980	23.194.103.487	+10,2%
Belgio.....	17.755.887.791	17.967.819.336	+1,2%	13.525.090.335	13.553.051.585	+0,2%
Stati Uniti d'America.....	13.916.698.484	15.013.174.708	+7,9%	36.888.047.436	40.496.342.785	+9,8%
Russia.....	10.643.156.902	12.308.824.927	+15,7%	6.690.463.947	7.984.725.824	+19,3%
Regno Unito.....	11.254.262.868	11.404.308.586	+1,3%	22.416.540.722	23.130.285.932	+3,2%
Svizzera.....	10.617.672.219	11.177.812.111	+5,3%	18.965.926.930	20.611.148.325	+8,7%
Polonia.....	8.790.782.407	9.851.660.589	+12,1%	11.239.591.702	12.591.522.447	+12,0%
Austria.....	8.428.214.311	9.225.439.579	+9,5%	8.884.234.621	9.452.614.369	+6,4%
Turchia.....	7.468.482.039	8.300.675.405	+11,1%	9.599.192.738	10.093.779.185	+5,2%
Rep. Ceca.....	6.336.419.645	6.598.939.721	+4,1%	5.356.859.327	5.927.802.679	+10,7%
Romania.....	6.317.593.608	6.555.240.026	+3,8%	6.678.945.350	7.245.755.250	+8,5%
Ungheria.....	4.602.074.233	5.259.924.392	+14,3%	4.337.111.538	4.700.987.158	+8,4%
India.....	4.238.162.212	5.147.101.899	+21,4%	3.272.803.271	3.576.581.296	+9,3%
Algeria.....	4.278.645.383	4.958.298.221	+15,9%	3.712.022.692	3.178.061.663	-14,4%
Azerbaigian.....	2.921.292.290	4.631.824.478	+58,6%	271.053.031	252.840.430	-6,7%
Slovacchia.....	3.291.961.200	4.526.860.810	+37,5%	2.766.548.996	2.855.947.799	+3,2%
Giappone.....	4.017.725.750	4.183.553.827	+4,1%	6.022.436.820	6.564.241.965	+9,0%
Svezia.....	3.598.836.024	3.769.152.273	+4,7%	4.204.987.457	4.559.280.010	+8,4%
Irlanda.....	3.448.168.230	3.727.491.763	+8,1%	1.734.898.242	2.327.376.710	+34,2%
Arabia Saudita.....	2.558.780.715	3.408.995.835	+33,2%	4.187.439.577	3.943.141.707	-5,8%
Corea del Sud.....	2.966.750.066	3.388.362.637	+14,2%	3.988.398.156	4.316.290.838	+8,2%
Iran.....	1.049.849.568	3.368.099.246	+220,8%	1.541.720.051	1.734.697.721	+12,5%
Brasile.....	3.229.693.474	3.316.655.377	+2,7%	3.200.895.556	3.804.982.040	+18,9%
Slovenia.....	2.654.962.473	2.977.305.285	+12,1%	3.684.968.308	4.172.676.033	+13,2%
Iraq.....	2.943.649.771	2.821.205.112	-4,2%	619.052.132	571.331.684	-7,7%
Libia.....	1.805.877.596	2.785.809.335	+54,3%	1.075.718.648	1.090.088.783	+1,3%
Grecia.....	2.593.249.857	2.673.793.307	+3,1%	3.888.982.464	4.045.103.147	+4,0%
Vietnam.....	2.970.187.264	2.538.484.493	-14,5%	1.043.957.590	1.173.186.801	+12,4%
Danimarca.....	2.213.450.701	2.493.151.642	+12,6%	2.768.007.543	2.917.194.617	+5,4%
Bulgaria.....	2.517.505.519	2.489.815.190	-1,1%	2.087.887.885	2.122.683.360	+1,7%
Ucraina.....	1.984.042.414	2.476.785.178	+24,8%	1.096.707.351	1.387.303.361	+26,5%
Tunisia.....	2.242.975.681	2.214.743.902	-1,3%	2.923.398.870	3.194.283.684	+9,3%
Taiwan.....	1.815.673.787	1.929.345.809	+6,3%	1.325.282.492	1.493.664.890	+12,7%
Indonesia.....	1.659.483.078	1.870.127.393	+12,7%	1.155.698.362	1.139.719.131	-1,4%
Egitto.....	1.536.815.457	1.824.470.561	+18,7%	3.088.363.497	2.918.452.295	-5,5%
Serbia.....	1.779.816.544	1.805.303.880	+1,4%	1.503.797.797	1.632.463.119	+8,6%
Portogallo.....	1.610.375.096	1.758.927.430	+9,2%	3.533.848.772	3.982.176.145	+12,7%
Croazia.....	1.526.807.044	1.613.776.238	+5,7%	2.579.113.720	3.005.549.396	+16,5%
Tailandia.....	1.410.769.535	1.554.015.994	+10,2%	1.332.004.731	1.416.188.216	+6,3%
Canada.....	1.480.023.748	1.548.801.475	+4,6%	3.696.917.393	3.936.013.025	+6,5%
Finlandia.....	1.338.498.095	1.515.885.682	+13,3%	1.552.236.908	1.591.499.300	+2,5%
Bangladesh.....	1.322.338.386	1.382.371.847	+4,5%	508.324.250	727.704.579	+43,2%
Kazakistan.....	1.464.652.789	1.343.902.511	-8,2%	839.727.089	632.349.810	-24,7%
Repubblica Sudafricana.....	1.330.953.368	1.276.346.821	-4,1%	1.594.375.925	1.846.128.616	+15,8%
Kuwait.....	929.188.063	1.206.630.126	+29,9%	1.095.321.573	1.161.649.985	+6,1%
Qatar.....	915.062.015	1.170.088.748	+27,9%	904.160.894	932.524.856	+3,1%
Emirati Arabi Uniti.....	947.093.509	1.028.520.352	+8,6%	5.426.224.199	5.349.124.884	-1,4%
Albania.....	896.979.430	1.020.056.515	+13,7%	1.265.625.817	1.360.095.514	+7,5%
Malaysia.....	958.564.421	1.017.681.657	+6,2%	1.060.423.236	1.259.237.497	+18,7%
Argentina.....	981.145.309	1.009.042.129	+2,8%	1.153.032.383	1.348.614.826	+17,0%
Marocco.....	836.321.115	1.005.231.833	+20,2%	1.610.761.666	1.885.128.942	+17,0%
Paesi e territori non determi.....	902.739.017	972.539.037	+7,7%	2.787.052.531	3.149.942.616	+13,0%
Messico.....	1.074.331.805	948.584.239	-11,7%	3.693.710.550	4.253.070.846	+15,1%
Norvegia.....	671.206.555	930.781.311	+38,7%	1.535.830.937	1.676.914.049	+9,2%
Cile.....	819.604.964	842.115.860	+2,7%	916.045.895	962.084.442	+5,0%
Israele.....	904.040.661	819.495.856	-9,4%	2.507.335.306	2.605.462.233	+3,9%
Nigeria.....	604.065.235	781.586.988	+29,4%	492.447.299	481.845.994	-2,2%

TAB. CE.04.40 - Paesi classificati per valore decrescente dell'import 2017
Italia - Anni 2016 e 2017 - valori in euro

	Import 2016	Import 2017	Variazione import 2017/16	Export 2016	Export 2017	Variazione export 2017/16
Bosnia-Erzegovina.....	680.227.865	670.897.956	-1,4%	649.748.395	695.080.072	+7,0%
Pakistan.....	599.338.161	629.423.720	+5,0%	621.225.683	757.403.638	+21,9%
Colombia.....	560.555.354	626.705.033	+11,8%	580.467.098	589.975.846	+1,6%
Lussemburgo.....	873.956.256	617.543.438	-29,3%	478.969.190	529.134.212	+10,5%
Australia.....	485.639.998	598.875.186	+23,3%	3.570.282.028	3.824.767.249	+7,1%
Lituania.....	494.303.411	539.556.813	+9,2%	807.623.884	853.619.588	+5,7%
Perù.....	435.923.669	521.867.018	+19,7%	539.926.393	652.503.221	+20,9%
Ecuador.....	352.290.015	476.093.094	+35,1%	200.534.421	232.965.398	+16,2%
Congo (Repubblica).....	705.073.082	471.101.750	-33,2%	133.090.581	93.185.755	-30,0%
Malta.....	406.255.885	455.515.835	+12,1%	1.610.527.964	1.685.366.323	+4,6%
Mozambico.....	367.633.628	402.282.196	+9,4%	43.220.950	39.844.615	-7,8%
Sri Lanka.....	339.852.864	397.803.003	+17,1%	235.611.921	256.171.162	+8,7%
Angola.....	408.848.581	346.176.196	-15,3%	188.386.554	281.985.586	+49,7%
Singapore.....	261.942.158	334.003.839	+27,5%	1.841.701.416	2.119.498.289	+15,1%
Cambogia.....	307.094.739	324.979.993	+5,8%	62.207.000	71.527.292	+15,0%
Camerun.....	387.225.644	322.567.684	-16,7%	113.180.100	124.738.696	+10,2%
Moldavia.....	237.687.004	276.331.548	+16,3%	205.769.222	234.054.643	+13,7%
Uruguay.....	216.657.802	275.445.098	+27,1%	218.636.729	225.108.265	+3,0%
Paraguay.....	300.680.404	274.070.866	-8,8%	68.295.119	89.997.251	+31,8%
Hong Kong.....	239.043.062	272.171.900	+13,9%	5.769.823.024	6.010.503.681	+4,2%
Filippine.....	217.203.254	266.473.996	+22,7%	610.974.929	669.658.055	+9,6%
Paesi e territori non determi.....	248.962.739	249.401.096	+0,2%	153.551.181	26.453.956	-82,8%
Costa d'Avorio.....	297.063.086	243.260.022	-18,1%	180.747.772	167.954.676	-7,1%
Congo (Rep. Dem. Ex Zaire).....	151.943.826	233.580.611	+53,7%	42.970.762	34.461.263	-19,8%
Nuova Zelanda.....	245.956.332	230.047.492	-6,5%	471.989.915	536.949.954	+13,8%
Namibia.....	171.558.905	219.104.578	+27,7%	71.238.184	87.067.838	+22,2%
Gabon.....	354.030.514	205.412.495	-42,0%	44.871.391	42.236.613	-5,9%
Costarica.....	265.898.862	203.100.832	-23,6%	146.279.868	148.584.711	+1,6%
Venezuela.....	84.985.546	167.490.633	+97,1%	228.785.802	148.550.588	-35,1%
Ghana.....	223.430.629	162.898.589	-27,1%	264.293.594	232.471.219	-12,0%
Macedonia.....	171.053.031	159.919.745	-6,5%	255.078.403	258.349.204	+1,3%
Guatemala.....	101.581.652	151.480.176	+49,1%	112.941.274	128.043.431	+13,4%
Maurizio.....	139.894.723	148.491.555	+6,1%	96.558.911	80.368.172	-16,8%
Lettonia.....	122.429.694	134.795.246	+10,1%	434.913.727	473.340.258	+8,8%
Estonia.....	117.802.679	128.936.703	+9,5%	411.092.636	451.517.676	+9,8%
Uganda.....	98.713.730	128.167.354	+29,8%	63.017.248	61.091.906	-3,1%
Myanmar.....	94.957.876	127.552.733	+34,3%	92.268.490	89.103.190	-3,4%
Guinea Equatoriale.....	215.997.368	126.968.274	-41,2%	22.461.888	28.860.795	+28,5%
Turkmenistan.....	379.728.994	124.681.961	-67,2%	225.516.767	112.176.479	-50,3%
Bahrein.....	123.273.347	110.188.188	-10,6%	262.480.148	251.176.991	-4,3%
Mauritania.....	105.400.014	109.013.532	+3,4%	31.218.433	30.771.405	-1,4%
Zimbabwe.....	48.629.680	95.687.898	+96,8%	15.919.580	19.437.722	+22,1%
Trinidad e Tobago.....	16.123.429	94.179.199	+484,1%	75.421.639	58.955.112	-21,8%
Cipro.....	65.931.654	79.423.303	+20,5%	504.503.634	666.950.034	+32,2%
Bielorussia.....	69.991.888	76.168.112	+8,8%	278.988.644	367.439.461	+31,7%
Papuasias-Nuova Guinea.....	66.311.171	75.953.700	+14,5%	20.719.219	21.282.322	+2,7%
Senegal.....	68.353.662	75.459.719	+10,4%	222.673.361	220.104.117	-1,2%
Honduras.....	64.284.600	71.207.834	+10,8%	45.422.550	52.095.534	+14,7%
Zambia.....	44.765.328	64.739.320	+44,6%	15.262.439	16.324.453	+7,0%
Oman.....	50.210.859	56.296.100	+12,1%	815.732.769	656.275.468	-19,5%
Repubblica Dominicana.....	49.300.759	55.820.151	+13,2%	343.455.441	301.014.396	-12,4%
Kenia.....	52.060.763	54.099.088	+3,9%	210.922.512	182.227.488	-13,6%
Georgia.....	63.955.286	53.162.509	-16,9%	239.231.490	177.930.205	-25,6%
Etiopia.....	51.821.884	49.265.650	-4,9%	324.569.411	276.638.797	-14,8%
Giordania.....	43.323.353	45.209.929	+4,4%	762.922.457	701.016.339	-8,1%
Mongolia.....	38.120.510	43.935.060	+15,3%	30.792.776	40.925.038	+32,9%
Seychelles e dipendenze.....	47.431.692	42.053.870	-11,3%	21.492.758	23.800.829	+10,7%
Tanzania.....	38.418.470	41.595.650	+8,3%	78.484.205	70.402.392	-10,3%
Libano.....	34.558.910	41.215.284	+19,3%	1.166.560.819	1.516.816.524	+30,0%
Bolivia.....	50.802.527	39.190.681	-22,9%	80.871.846	114.350.247	+41,4%
Isole Salomone.....	30.618.744	37.539.789	+22,6%	193.329	166.954	-13,6%

TAB. CE.04.40 - Paesi classificati per valore decrescente dell'import 2017
Italia - Anni 2016 e 2017 - valori in euro

	Import 2016	Import 2017	Variazione import 2017/16	Export 2016	Export 2017	Variazione export 2017/16
Nicaragua.....	27.327.464	35.736.926	+30,8%	32.072.799	28.185.051	-12,1%
Armenia.....	30.130.849	33.202.295	+10,2%	94.503.400	117.061.665	+23,9%
Uzbekistan.....	14.258.399	28.256.597	+98,2%	175.921.990	169.310.993	-3,8%
El Salvador.....	27.299.503	28.243.368	+3,5%	61.732.557	54.447.850	-11,8%
Burkina-Faso.....	2.507.123	28.145.218	+1.022,6%	49.301.575	51.342.450	+4,1%
Madagascar.....	24.799.706	26.946.956	+8,7%	30.006.227	30.201.870	+0,7%
Belize.....	13.514.470	25.373.147	+87,7%	6.612.095	9.272.444	+40,2%
Sudan.....	16.112.106	23.699.503	+47,1%	129.668.294	138.244.739	+6,6%
Tagikistan.....	72.108.619	20.619.180	-71,4%	43.678.112	14.186.543	-67,5%
Cuba.....	19.524.908	20.412.244	+4,5%	312.474.949	291.411.644	-6,7%
Swaziland.....	6.926.030	20.128.597	+190,6%	14.306.296	9.064.832	-36,6%
Laos.....	27.822.078	20.123.826	-27,7%	13.514.342	16.890.999	+25,0%
Montenegro.....	24.061.018	19.366.412	-19,5%	133.337.887	147.022.980	+10,3%
Guyana.....	27.266.277	19.129.777	-29,8%	5.626.316	5.113.380	-9,1%
Islanda.....	23.548.651	18.594.875	-21,0%	121.473.341	120.656.050	-0,7%
Gibilterra.....	6.081.921	17.442.954	+186,8%	803.985.783	1.018.914.546	+26,7%
Panama.....	18.583.800	16.786.490	-9,7%	284.869.583	237.926.068	-16,5%
Isole Vergini Britann. e Mont.	6.563.053	15.754.420	+140,0%	161.534.187	134.298.636	-16,9%
Figi.....	117.550	14.542.537	+12.271,4%	17.238.949	6.604.865	-61,7%
Kirghizistan.....	996.031	13.772.869	+1.282,8%	21.723.152	22.162.690	+2,0%
Togo.....	13.184.122	11.834.011	-10,2%	30.391.791	46.873.030	+54,2%
Isole Cayman.....	28.330.969	11.254.540	-60,3%	175.606.965	186.732.483	+6,3%
Malawi.....	12.114.901	10.749.467	-11,3%	12.264.890	12.475.978	+1,7%
Nepal.....	9.644.666	10.065.261	+4,4%	15.876.912	13.513.269	-14,9%
Yemen.....	3.765.435	9.146.139	+142,9%	51.918.020	60.670.057	+16,9%
Nuova Caledonia e dipendenze.....	10.948.920	8.548.186	-21,9%	39.380.032	33.747.269	-14,3%
Maldive.....	9.016.352	8.296.911	-8,0%	28.417.667	32.453.448	+14,2%
Macao.....	5.765.641	8.001.832	+38,8%	156.554.991	172.965.488	+10,5%
Kosovo.....	5.328.880	7.457.128	+39,9%	89.458.338	100.414.172	+12,2%
Siria.....	7.545.260	7.226.804	-4,2%	70.858.608	93.627.737	+32,1%
Capo Verde.....	6.614.498	6.492.762	-1,8%	21.676.450	44.823.288	+106,8%
Benin.....	6.839.826	5.280.070	-22,8%	37.638.037	34.742.763	-7,7%
Mali.....	6.183.168	5.041.649	-18,5%	81.781.453	85.286.403	+4,3%
Liechtenstein.....	4.013.523	4.059.481	+1,1%	40.189.169	50.588.506	+25,9%
Guinea.....	3.973.201	3.955.508	-0,4%	52.668.865	62.082.218	+17,9%
Bhutan.....	121.625	3.615.649	+2.872,8%	1.833.142	1.877.910	+2,4%
Polinesia Francese.....	3.534.803	2.917.127	-17,5%	20.832.872	21.888.672	+5,1%
Ruanda.....	3.065.634	2.547.027	-16,9%	9.866.729	10.967.837	+11,2%
Eritrea.....	2.219.869	2.064.273	-7,0%	16.371.390	28.221.804	+72,4%
Liberia.....	25.839.177	1.927.458	-92,5%	16.870.570	34.512.908	+104,6%
Burundi.....	1.896.323	1.920.188	+1,3%	4.152.399	3.078.412	-25,9%
Botswana.....	8.488.760	1.719.659	-79,7%	6.642.955	8.156.779	+22,8%
Giamaica.....	1.961.040	1.650.633	-15,8%	24.608.241	47.560.968	+93,3%
Afganistan.....	1.101.451	1.478.685	+34,2%	9.931.239	16.636.870	+67,5%
Gambia.....	270.706	1.302.760	+381,2%	3.437.630	3.759.462	+9,4%
Ciad.....	32.373	1.220.642	+3.670,6%	9.223.381	8.291.176	-10,1%
Gibuti.....	977.585	1.158.269	+18,5%	29.760.226	24.640.359	-17,2%
Isole Marshall.....	38.987	1.089.607	+2.694,8%	388.985.832	31.027.788	-92,0%
Haiti.....	2.248.442	1.044.479	-53,5%	16.179.011	20.152.079	+24,6%
Repubblica Centrafricana.....	1.316.855	941.894	-28,5%	10.452.620	7.500.494	-28,2%
Bahamas.....	1.935.143	823.737	-57,4%	32.037.828	60.105.686	+87,6%
Cisgiordania/striscia di Gaza.....	1.710.439	812.661	-52,5%	18.220.750	22.879.980	+25,6%
Suriname.....	1.747.913	765.892	-56,2%	7.427.960	13.513.572	+81,9%
Andorra.....	636.256	646.764	+1,7%	21.315.908	25.884.906	+21,4%
Somalia.....	887.763	553.885	-37,6%	20.299.250	33.546.047	+65,3%
Santa Lucia.....	161.654	541.255	+234,8%	4.758.219	3.962.904	-16,7%
Barbados.....	389.290	529.082	+35,9%	8.054.720	8.137.336	+1,0%
Montserrat.....	37.947	441.126	+1.062,5%	1.003.703	237.876	-76,3%
Isole Faeroer.....	175.072	430.665	+146,0%	15.455.591	4.061.927	-73,7%
Brunei.....	136.766	362.373	+165,0%	22.073.116	16.528.581	-25,1%
Sierra Leone.....	634.658	359.387	-43,4%	7.913.003	7.886.259	-0,3%

TAB. CE.04.40 - Paesi classificati per valore decrescente dell'import 2017
Italia - Anni 2016 e 2017 - valori in euro

	Import 2016	Import 2017	Variazione import 2017/16	Export 2016	Export 2017	Variazione export 2017/16
Isole Vergini USA.....	191.084	327.147	+71,2%	6.120.535	2.414.951	-60,5%
São Tomè e Príncipe.....	453.130	302.614	-33,2%	251.793	381.058	+51,3%
Città del Vaticano.....	1.063.133	244.879	-77,0%	27.006.413	30.859.588	+14,3%
Guam.....	131.120	197.672	+50,8%	8.323.519	8.491.678	+2,0%
Tonga.....	203.215	177.203	-12,8%	66.387	35.204	-47,0%
Corea del Nord.....	177.958	136.202	-23,5%	1.122.184	240.848	-78,5%
Grenada.....	27.105	110.005	+305,8%	617.157	2.956.212	+379,0%
Bermuda.....	87.344	92.907	+6,4%	111.296.539	10.548.459	-90,5%
Isole Turks e Caicos.....	131.131	84.253	-35,7%	2.255.046	2.735.643	+21,3%
Comore.....	389.143	82.385	-78,8%	862.653	2.528.107	+193,1%
Timor Est.....	49.492	76.020	+53,6%	147.705	510.848	+245,9%
Pitcairn.....	0	53.693	-	784.265	15.706	-98,0%
Antigua e Barbuda.....	64.316	48.160	-25,1%	4.445.285	9.159.861	+106,1%
Sant'Elena e dipendenze.....	58.904	44.031	-25,2%	325.712	201.661	-38,1%
Anguilla.....	0	21.515	-	826.006	255.705	-69,0%
Palau.....	2.536	21.250	+737,9%	112.849	126.638	+12,2%
Ceuta.....	36.659	13.519	-63,1%	30.706.846	41.296.769	+34,5%
San Vincenzo.....	2.648.050	13.469	-99,5%	4.024.315	11.547.471	+186,9%
Dominica.....	46.494	11.164	-76,0%	8.750.374	2.142.184	-75,5%
Isola Christmas.....	13.403	11.062	-17,5%	0	0	-
Lesotho.....	41.934	9.796	-76,6%	297.887	890.492	+198,9%
Aruba.....	66.616	9.062	-86,4%	6.802.080	5.440.498	-20,0%
Isola Cocos.....	4.271	7.385	+72,9%	0	16.136	-
Samoa Americane.....	1.828	6.367	+248,3%	174.624	432.790	+147,8%
Saint Kitts (Christopher) e N.	45.868	4.463	-90,3%	1.021.785	2.170.417	+112,4%
Isole Tokelau.....	47.232	4.236	-91,0%	70.450	70.319	-0,2%
Niger.....	125.284	3.144	-97,5%	14.982.334	15.939.298	+6,4%
Tuvalu.....	0	1.871	-	0	143.245	-
Kiribati.....	0	1.124	-	285.061	3.523	-98,8%
Provviste e dotazioni di bord.	0	873	-	297.436.598	571.732.825	+92,2%
San Marino.....	0	0	-	29.157.142	35.361.289	+21,3%
Melilla.....	0	0	-	2.536.045	2.821.044	+11,2%
Sud Sudan.....	0	0	-	2.847.012	5.165.581	+81,4%
Guinea-Bissau.....	306.393	0	-100,0%	2.178.621	2.449.903	+12,5%
Groenlandia.....	68.204	0	-100,0%	461.562	11.266.892	+2.341,0%
S. Pierre e Miquelon.....	6.950	0	-100,0%	296.162	109.359	-63,1%
Saint Barthélemy.....	0	0	-	8.242.689	139.339	-98,3%
Curacao.....	0	0	-	5.358.771	47.168	-99,1%
Sint Maarten.....	0	0	-	15.433.413	20.783	-99,9%
Isole Falkland.....	0	0	-	182.682	75.966	-58,4%
Nauru.....	6.516	0	-100,0%	88.153	3.664	-95,8%
Isole Wallis e Futuna.....	4.978	0	-100,0%	157.389	118.223	-24,9%
Vanuatu.....	113.214	0	-100,0%	421.806	1.605.267	+280,6%
Samoa Occidentali.....	1.300	0	-100,0%	674.792	1.016.902	+50,7%
Marianne Settentrionali.....	1.496	0	-100,0%	1.791.607	1.911.332	+6,7%
Federazione Stati Micronesia.....	0	0	-	17.193	3.265	-81,0%
Isole minori lontane degli US.....	7.270	0	-100,0%	0	21.759	-
Isole Norfolk.....	0	0	-	20.849	1.503	-92,8%
Isole Cook.....	32.888	0	-100,0%	22.023.225	7.684.455	-65,1%
Isole Niue.....	0	0	-	0	9.164	-
Georgia del sud, Sandwich.....	0	0	-	0	8.782	-
Terre Australi francesi.....	0	0	-	94.869	264.487	+178,8%
Provviste e dotazioni di bord.	0	0	-	716.358.212	757.772.450	+5,8%
Paesi e territori non specifi.	0	0	-	0	0	-
Serbia e Montenegro.....	0	0	-	0	0	-
Monaco.....	0	0	-	0	0	-
Territ. Britannico dell'Oc. I.	0	0	-	1.027	0	-100,0%
Mayotte.....	0	0	-	0	0	-
Guadalupa.....	0	0	-	0	0	-
Martinica.....	0	0	-	0	0	-
Bonaire, Sint Eustatius e Saba.....	0	0	-	807.174	0	-100,0%

TAB. CE.04.40 - Paesi classificati per valore decrescente dell'import 2017
Italia - Anni 2016 e 2017 - valori in euro

	Import 2016	Import 2017	Variazione import 2017/16	Export 2016	Export 2017	Variazione export 2017/16
Antille Olandesi.....	0	0	-	0	0	-
Guyana francese.....	0	0	-	0	0	-
Oceania Australiana.....	0	0	-	0	0	-
Oceania Americana.....	0	0	-	0	0	-
Oceania Neo-Zelandese.....	0	0	-	0	0	-
Isole Mc Donald.....	0	0	-	7.686	0	-100,0%
Regioni Polari.....	0	0	-	0	0	-
Antartide.....	0	0	-	0	0	-
Isola Bouvet.....	0	0	-	12.424	0	-100,0%
Provviste e dotazioni di bordo.....	0	0	-	0	0	-
Paesi e territori non determi.	0	0	-	0	0	-
Punti e depositi franchi.....	0	0	-	0	0	-
Paesi e territori non specifi.	0	0	-	4.875.267	0	-100,0%
Paesi e territori non specifi.	0	0	-	0	0	-
Tutti i paesi.....	367.625.794.934	400.658.860.309	+9,0%	417.268.909.969	448.106.664.115	+7,4%

Fonte: Coeweb - ISTAT

Elaborazione: SIMET - Camera di commercio della Romagna - Forlì-Cesena e Rimini

TAB. CE.04.41 - Paesi classificati per valore decrescente dell'export 2017
Italia - Anni 2016 e 2017 - valori in euro

	Import 2016	Import 2017	Variazione import 2017/16	Export 2016	Export 2017	Variazione export 2017/16
Germania.....	59.959.216.530	65.347.291.961	+9,0%	52.703.065.328	55.876.864.634	+6,0%
Francia.....	32.767.431.284	35.210.450.423	+7,5%	44.008.029.575	46.163.957.352	+4,9%
Stati Uniti d'America.....	13.916.698.484	15.013.174.708	+7,9%	36.888.047.436	40.496.342.785	+9,8%
Spagna.....	19.819.787.160	21.174.732.143	+6,8%	21.053.569.980	23.194.103.487	+10,2%
Regno Unito.....	11.254.262.868	11.404.308.586	+1,3%	22.416.540.722	23.130.285.932	+3,2%
Svizzera.....	10.617.672.219	11.177.812.111	+5,3%	18.965.926.930	20.611.148.325	+8,7%
Belgio.....	17.755.887.791	17.967.819.336	+1,2%	13.525.090.335	13.553.051.585	+0,2%
Cina.....	27.345.765.110	28.430.417.879	+4,0%	11.057.186.938	13.513.861.297	+22,2%
Polonia.....	8.790.782.407	9.851.660.589	+12,1%	11.239.591.702	12.591.522.447	+12,0%
Paesi Bassi.....	20.181.881.669	22.503.777.010	+11,5%	9.709.751.285	10.454.688.650	+7,7%
Turchia.....	7.468.482.039	8.300.675.405	+11,1%	9.599.192.738	10.093.779.185	+5,2%
Austria.....	8.428.214.311	9.225.439.579	+9,5%	8.884.234.621	9.452.614.369	+6,4%
Russia.....	10.643.156.902	12.308.824.927	+15,7%	6.690.463.947	7.984.725.824	+19,3%
Romania.....	6.317.593.608	6.555.240.026	+3,8%	6.678.945.350	7.245.755.250	+8,5%
Giappone.....	4.017.725.750	4.183.553.827	+4,1%	6.022.436.820	6.564.241.965	+9,0%
Hong Kong.....	239.043.062	272.171.900	+13,9%	5.769.823.024	6.010.503.681	+4,2%
Rep. Ceca.....	6.336.419.645	6.598.939.721	+4,1%	5.356.859.327	5.927.802.679	+10,7%
Emirati Arabi Uniti.....	947.093.509	1.028.520.352	+8,6%	5.426.224.199	5.349.124.884	-1,4%
Ungheria.....	4.602.074.233	5.259.924.392	+14,3%	4.337.111.538	4.700.987.158	+8,4%
Svezia.....	3.598.836.024	3.769.152.273	+4,7%	4.204.987.457	4.559.280.010	+8,4%
Corea del Sud.....	2.966.750.066	3.388.362.637	+14,2%	3.988.398.156	4.316.290.838	+8,2%
Messico.....	1.074.331.805	948.584.239	-11,7%	3.693.710.550	4.253.070.846	+15,1%
Slovenia.....	2.654.962.473	2.977.305.285	+12,1%	3.684.968.308	4.172.676.033	+13,2%
Grecia.....	2.593.249.857	2.673.793.307	+3,1%	3.888.982.464	4.045.103.147	+4,0%
Portogallo.....	1.610.375.096	1.758.927.430	+9,2%	3.533.848.772	3.982.176.145	+12,7%
Arabia Saudita.....	2.558.780.715	3.408.995.835	+33,2%	4.187.439.577	3.943.141.707	-5,8%
Canada.....	1.480.023.748	1.548.801.475	+4,6%	3.696.917.393	3.936.013.025	+6,5%
Australia.....	485.639.998	598.875.186	+23,3%	3.570.282.028	3.824.767.249	+7,1%
Brasile.....	3.229.693.474	3.316.655.377	+2,7%	3.200.895.556	3.804.982.040	+18,9%
India.....	4.238.162.212	5.147.101.899	+21,4%	3.272.803.271	3.576.581.296	+9,3%
Tunisia.....	2.242.975.681	2.214.743.902	-1,3%	2.923.398.870	3.194.283.684	+9,3%
Algeria.....	4.278.645.383	4.958.298.221	+15,9%	3.712.022.692	3.178.061.663	-14,4%
Paesi e territori non determi.....	902.739.017	972.539.037	+7,7%	2.787.052.531	3.149.942.616	+13,0%
Croazia.....	1.526.807.044	1.613.776.238	+5,7%	2.579.113.720	3.005.549.396	+16,5%
Egitto.....	1.536.815.457	1.824.470.561	+18,7%	3.088.363.497	2.918.452.295	-5,5%
Danimarca.....	2.213.450.701	2.493.151.642	+12,6%	2.768.007.543	2.917.194.617	+5,4%
Slovacchia.....	3.291.961.200	4.526.860.810	+37,5%	2.766.548.996	2.855.947.799	+3,2%
Israele.....	904.040.661	819.495.856	-9,4%	2.507.335.306	2.605.462.233	+3,9%
Irlanda.....	3.448.168.230	3.727.491.763	+8,1%	1.734.898.242	2.327.376.710	+34,2%
Bulgaria.....	2.517.505.519	2.489.815.190	-1,1%	2.087.887.885	2.122.683.360	+1,7%
Singapore.....	261.942.158	334.003.839	+27,5%	1.841.701.416	2.119.498.289	+15,1%
Marocco.....	836.321.115	1.005.231.833	+20,2%	1.610.761.666	1.885.128.942	+17,0%
Repubblica Sudafricana.....	1.330.953.368	1.276.346.821	-4,1%	1.594.375.925	1.846.128.616	+15,8%
Iran.....	1.049.849.568	3.368.099.246	+220,8%	1.541.720.051	1.734.697.721	+12,5%
Malta.....	406.255.885	455.515.835	+12,1%	1.610.527.964	1.685.366.323	+4,6%
Norvegia.....	671.206.555	930.781.311	+38,7%	1.535.830.937	1.676.914.049	+9,2%
Serbia.....	1.779.816.544	1.805.303.880	+1,4%	1.503.797.797	1.632.463.119	+8,6%
Finlandia.....	1.338.498.095	1.515.885.682	+13,3%	1.552.236.908	1.591.499.300	+2,5%
Libano.....	34.558.910	41.215.284	+19,3%	1.166.560.819	1.516.816.524	+30,0%
Taiwan.....	1.815.673.787	1.929.345.809	+6,3%	1.325.282.492	1.493.664.890	+12,7%
Tailandia.....	1.410.769.535	1.554.015.994	+10,2%	1.332.004.731	1.416.188.216	+6,3%
Ucraina.....	1.984.042.414	2.476.785.178	+24,8%	1.096.707.351	1.387.303.361	+26,5%
Albania.....	896.979.430	1.020.056.515	+13,7%	1.265.625.817	1.360.095.514	+7,5%
Argentina.....	981.145.309	1.009.042.129	+2,8%	1.153.032.383	1.348.614.826	+17,0%
Malaysia.....	958.564.421	1.017.681.657	+6,2%	1.060.423.236	1.259.237.497	+18,7%
Vietnam.....	2.970.187.264	2.538.484.493	-14,5%	1.043.957.590	1.173.186.801	+12,4%
Kuwait.....	929.188.063	1.206.630.126	+29,9%	1.095.321.573	1.161.649.985	+6,1%
Indonesia.....	1.659.483.078	1.870.127.393	+12,7%	1.155.698.362	1.139.719.131	-1,4%
Libia.....	1.805.877.596	2.785.809.335	+54,3%	1.075.718.648	1.090.088.783	+1,3%
Gibilterra.....	6.081.921	17.442.954	+186,8%	803.985.783	1.018.914.546	+26,7%
Cile.....	819.604.964	842.115.860	+2,7%	916.045.895	962.084.442	+5,0%

TAB. CE.04.41 - Paesi classificati per valore decrescente dell'export 2017
Italia - Anni 2016 e 2017 - valori in euro

	Import 2016	Import 2017	Variazione import 2017/16	Export 2016	Export 2017	Variazione export 2017/16
Qatar.....	915.062.015	1.170.088.748	+27,9%	904.160.894	932.524.856	+3,1%
Lituania.....	494.303.411	539.556.813	+9,2%	807.623.884	853.619.588	+5,7%
Provviste e dotazioni di bord.....	0	0	-	716.358.212	757.772.450	+5,8%
Pakistan.....	599.338.161	629.423.720	+5,0%	621.225.683	757.403.638	+21,9%
Bangladesh.....	1.322.338.386	1.382.371.847	+4,5%	508.324.250	727.704.579	+43,2%
Giordania.....	43.323.353	45.209.929	+4,4%	762.922.457	701.016.339	-8,1%
Bosnia-Erzegovina.....	680.227.865	670.897.956	-1,4%	649.748.395	695.080.072	+7,0%
Filippine.....	217.203.254	266.473.996	+22,7%	610.974.929	669.658.055	+9,6%
Cipro.....	65.931.654	79.423.303	+20,5%	504.503.634	666.950.034	+32,2%
Oman.....	50.210.859	56.296.100	+12,1%	815.732.769	656.275.468	-19,5%
Perù.....	435.923.669	521.867.018	+19,7%	539.926.393	652.503.221	+20,9%
Kazakistan.....	1.464.652.789	1.343.902.511	-8,2%	839.727.089	632.349.810	-24,7%
Colombia.....	560.555.354	626.705.033	+11,8%	580.467.098	589.975.846	+1,6%
Provviste e dotazioni di bord.....	0	873	-	297.436.598	571.732.825	+92,2%
Iraq.....	2.943.649.771	2.821.205.112	-4,2%	619.052.132	571.331.684	-7,7%
Nuova Zelanda.....	245.956.332	230.047.492	-6,5%	471.989.915	536.949.954	+13,8%
Lussemburgo.....	873.956.256	617.543.438	-29,3%	478.969.190	529.134.212	+10,5%
Nigeria.....	604.065.235	781.586.988	+29,4%	492.447.299	481.845.994	-2,2%
Lettonia.....	122.429.694	134.795.246	+10,1%	434.913.727	473.340.258	+8,8%
Estonia.....	117.802.679	128.936.703	+9,5%	411.092.636	451.517.676	+9,8%
Bielorussia.....	69.991.888	76.168.112	+8,8%	278.988.644	367.439.461	+31,7%
Repubblica Dominicana.....	49.300.759	55.820.151	+13,2%	343.455.441	301.014.396	-12,4%
Cuba.....	19.524.908	20.412.244	+4,5%	312.474.949	291.411.644	-6,7%
Angola.....	408.848.581	346.176.196	-15,3%	188.386.554	281.985.586	+49,7%
Etiopia.....	51.821.884	49.265.650	-4,9%	324.569.411	276.638.797	-14,8%
Macedonia.....	171.053.031	159.919.745	-6,5%	255.078.403	258.349.204	+1,3%
Sri Lanka.....	339.852.864	397.803.003	+17,1%	235.611.921	256.171.162	+8,7%
Azerbaigian.....	2.921.292.290	4.631.824.478	+58,6%	271.053.031	252.840.430	-6,7%
Bahrein.....	123.273.347	110.188.188	-10,6%	262.480.148	251.176.991	-4,3%
Panama.....	18.583.800	16.786.490	-9,7%	284.869.583	237.926.068	-16,5%
Moldavia.....	237.687.004	276.331.548	+16,3%	205.769.222	234.054.643	+13,7%
Ecuador.....	352.290.015	476.093.094	+35,1%	200.534.421	232.965.398	+16,2%
Ghana.....	223.430.629	162.898.589	-27,1%	264.293.594	232.471.219	-12,0%
Uruguay.....	216.657.802	275.445.098	+27,1%	218.636.729	225.108.265	+3,0%
Senegal.....	68.353.662	75.459.719	+10,4%	222.673.361	220.104.117	-1,2%
Isole Cayman.....	28.330.969	11.254.540	-60,3%	175.606.965	186.732.483	+6,3%
Kenia.....	52.060.763	54.099.088	+3,9%	210.922.512	182.227.488	-13,6%
Georgia.....	63.955.286	53.162.509	-16,9%	239.231.490	177.930.205	-25,6%
Macao.....	5.765.641	8.001.832	+38,8%	156.554.991	172.965.488	+10,5%
Uzbekistan.....	14.258.399	28.256.597	+98,2%	175.921.990	169.310.993	-3,8%
Costa d'Avorio.....	297.063.086	243.260.022	-18,1%	180.747.772	167.954.676	-7,1%
Costarica.....	265.898.862	203.100.832	-23,6%	146.279.868	148.584.711	+1,6%
Venezuela.....	84.985.546	167.490.633	+97,1%	228.785.802	148.550.588	-35,1%
Montenegro.....	24.061.018	19.366.412	-19,5%	133.337.887	147.022.980	+10,3%
Sudan.....	16.112.106	23.699.503	+47,1%	129.668.294	138.244.739	+6,6%
Isole Vergini Britann. e Mont.....	6.563.053	15.754.420	+140,0%	161.534.187	134.298.636	-16,9%
Guatemala.....	101.581.652	151.480.176	+49,1%	112.941.274	128.043.431	+13,4%
Camerun.....	387.225.644	322.567.684	-16,7%	113.180.100	124.738.696	+10,2%
Islanda.....	23.548.651	18.594.875	-21,0%	121.473.341	120.656.050	-0,7%
Armenia.....	30.130.849	33.202.295	+10,2%	94.503.400	117.061.665	+23,9%
Bolivia.....	50.802.527	39.190.681	-22,9%	80.871.846	114.350.247	+41,4%
Turkmenistan.....	379.728.994	124.681.961	-67,2%	225.516.767	112.176.479	-50,3%
Kosovo.....	5.328.880	7.457.128	+39,9%	89.458.338	100.414.172	+12,2%
Siria.....	7.545.260	7.226.804	-4,2%	70.858.608	93.627.737	+32,1%
Congo (Repubblica).....	705.073.082	471.101.750	-33,2%	133.090.581	93.185.755	-30,0%
Paraguay.....	300.680.404	274.070.866	-8,8%	68.295.119	89.997.251	+31,8%
Myanmar.....	94.957.876	127.552.733	+34,3%	92.268.490	89.103.190	-3,4%
Namibia.....	171.558.905	219.104.578	+27,7%	71.238.184	87.067.838	+22,2%
Mali.....	6.183.168	5.041.649	-18,5%	81.781.453	85.286.403	+4,3%
Maurizio.....	139.894.723	148.491.555	+6,1%	96.558.911	80.368.172	-16,8%
Cambogia.....	307.094.739	324.979.993	+5,8%	62.207.000	71.527.292	+15,0%

TAB. CE.04.41 - Paesi classificati per valore decrescente dell'export 2017
Italia - Anni 2016 e 2017 - valori in euro

	Import 2016	Import 2017	Variazione import 2017/16	Export 2016	Export 2017	Variazione export 2017/16
Tanzania.....	38.418.470	41.595.650	+8,3%	78.484.205	70.402.392	-10,3%
Guinea.....	3.973.201	3.955.508	-0,4%	52.668.865	62.082.218	+17,9%
Uganda.....	98.713.730	128.167.354	+29,8%	63.017.248	61.091.906	-3,1%
Yemen.....	3.765.435	9.146.139	+142,9%	51.918.020	60.670.057	+16,9%
Bahamas.....	1.935.143	823.737	-57,4%	32.037.828	60.105.686	+87,6%
Trinidad e Tobago.....	16.123.429	94.179.199	+484,1%	75.421.639	58.955.112	-21,8%
El Salvador.....	27.299.503	28.243.368	+3,5%	61.732.557	54.447.850	-11,8%
Honduras.....	64.284.600	71.207.834	+10,8%	45.422.550	52.095.534	+14,7%
Burkina-Faso.....	2.507.123	28.145.218	+1.022,6%	49.301.575	51.342.450	+4,1%
Liechtenstein.....	4.013.523	4.059.481	+1,1%	40.189.169	50.588.506	+25,9%
Giamaica.....	1.961.040	1.650.633	-15,8%	24.608.241	47.560.968	+93,3%
Togo.....	13.184.122	11.834.011	-10,2%	30.391.791	46.873.030	+54,2%
Capo Verde.....	6.614.498	6.492.762	-1,8%	21.676.450	44.823.288	+106,8%
Gabon.....	354.030.514	205.412.495	-42,0%	44.871.391	42.236.613	-5,9%
Ceuta.....	36.659	13.519	-63,1%	30.706.846	41.296.769	+34,5%
Mongolia.....	38.120.510	43.935.060	+15,3%	30.792.776	40.925.038	+32,9%
Mozambico.....	367.633.628	402.282.196	+9,4%	43.220.950	39.844.615	-7,8%
San Marino.....	0	0	-	29.157.142	35.361.289	+21,3%
Benin.....	6.839.826	5.280.070	-22,8%	37.638.037	34.742.763	-7,7%
Liberia.....	25.839.177	1.927.458	-92,5%	16.870.570	34.512.908	+104,6%
Congo (Rep. Dem. Ex Zaire).....	151.943.826	233.580.611	+53,7%	42.970.762	34.461.263	-19,8%
Nuova Caledonia e dipendenze.....	10.948.920	8.548.186	-21,9%	39.380.032	33.747.269	-14,3%
Somalia.....	887.763	553.885	-37,6%	20.299.250	33.546.047	+65,3%
Maldive.....	9.016.352	8.296.911	-8,0%	28.417.667	32.453.448	+14,2%
Isole Marshall.....	38.987	1.089.607	+2.694,8%	388.985.832	31.027.788	-92,0%
Città del Vaticano.....	1.063.133	244.879	-77,0%	27.006.413	30.859.588	+14,3%
Mauritania.....	105.400.014	109.013.532	+3,4%	31.218.433	30.771.405	-1,4%
Madagascar.....	24.799.706	26.946.956	+8,7%	30.006.227	30.201.870	+0,7%
Guinea Equatoriale.....	215.997.368	126.968.274	-41,2%	22.461.888	28.860.795	+28,5%
Eritrea.....	2.219.869	2.064.273	-7,0%	16.371.390	28.221.804	+72,4%
Nicaragua.....	27.327.464	35.736.926	+30,8%	32.072.799	28.185.051	-12,1%
Paesi e territori non determi.....	248.962.739	249.401.096	+0,2%	153.551.181	26.453.956	-82,8%
Andorra.....	636.256	646.764	+1,7%	21.315.908	25.884.906	+21,4%
Gibuti.....	977.585	1.158.269	+18,5%	29.760.226	24.640.359	-17,2%
Seychelles e dipendenze.....	47.431.692	42.053.870	-11,3%	21.492.758	23.800.829	+10,7%
Cisgiordania/striscia di Gaza.....	1.710.439	812.661	-52,5%	18.220.750	22.879.980	+25,6%
Kirghizistan.....	996.031	13.772.869	+1.282,8%	21.723.152	22.162.690	+2,0%
Polinesia Francese.....	3.534.803	2.917.127	-17,5%	20.832.872	21.888.672	+5,1%
Papuasias-Nuova Guinea.....	66.311.171	75.953.700	+14,5%	20.719.219	21.282.322	+2,7%
Haiti.....	2.248.442	1.044.479	-53,5%	16.179.011	20.152.079	+24,6%
Zimbabwe.....	48.629.680	95.687.898	+96,8%	15.919.580	19.437.722	+22,1%
Laos.....	27.822.078	20.123.826	-27,7%	13.514.342	16.890.999	+25,0%
Afganistan.....	1.101.451	1.478.685	+34,2%	9.931.239	16.636.870	+67,5%
Brunei.....	136.766	362.373	+165,0%	22.073.116	16.528.581	-25,1%
Zambia.....	44.765.328	64.739.320	+44,6%	15.262.439	16.324.453	+7,0%
Niger.....	125.284	3.144	-97,5%	14.982.334	15.939.298	+6,4%
Tagikistan.....	72.108.619	20.619.180	-71,4%	43.678.112	14.186.543	-67,5%
Suriname.....	1.747.913	765.892	-56,2%	7.427.960	13.513.572	+81,9%
Nepal.....	9.644.666	10.065.261	+4,4%	15.876.912	13.513.269	-14,9%
Malawi.....	12.114.901	10.749.467	-11,3%	12.264.890	12.475.978	+1,7%
San Vincenzo.....	2.648.050	13.469	-99,5%	4.024.315	11.547.471	+186,9%
Groenlandia.....	68.204	0	-100,0%	461.562	11.266.892	+2.341,0%
Ruanda.....	3.065.634	2.547.027	-16,9%	9.866.729	10.967.837	+11,2%
Bermuda.....	87.344	92.907	+6,4%	111.296.539	10.548.459	-90,5%
Belize.....	13.514.470	25.373.147	+87,7%	6.612.095	9.272.444	+40,2%
Antigua e Barbuda.....	64.316	48.160	-25,1%	4.445.285	9.159.861	+106,1%
Swaziland.....	6.926.030	20.128.597	+190,6%	14.306.296	9.064.832	-36,6%
Guam.....	131.120	197.672	+50,8%	8.323.519	8.491.678	+2,0%
Ciad.....	32.373	1.220.642	+3.670,6%	9.223.381	8.291.176	-10,1%
Botswana.....	8.488.760	1.719.659	-79,7%	6.642.955	8.156.779	+22,8%
Barbados.....	389.290	529.082	+35,9%	8.054.720	8.137.336	+1,0%

TAB. CE.04.41 - Paesi classificati per valore decrescente dell'export 2017
Italia - Anni 2016 e 2017 - valori in euro

	Import 2016	Import 2017	Variazione import 2017/16	Export 2016	Export 2017	Variazione export 2017/16
Sierra Leone.....	634.658	359.387	-43,4%	7.913.003	7.886.259	-0,3%
Isole Cook.....	32.888	0	-100,0%	22.023.225	7.684.455	-65,1%
Repubblica Centrafricana.....	1.316.855	941.894	-28,5%	10.452.620	7.500.494	-28,2%
Figi.....	117.550	14.542.537	+12.271,4%	17.238.949	6.604.865	-61,7%
Aruba.....	66.616	9.062	-86,4%	6.802.080	5.440.498	-20,0%
Sud Sudan.....	0	0	-	2.847.012	5.165.581	+81,4%
Guyana.....	27.266.277	19.129.777	-29,8%	5.626.316	5.113.380	-9,1%
Isole Faeroer.....	175.072	430.665	+146,0%	15.455.591	4.061.927	-73,7%
Santa Lucia.....	161.654	541.255	+234,8%	4.758.219	3.962.904	-16,7%
Gambia.....	270.706	1.302.760	+381,2%	3.437.630	3.759.462	+9,4%
Burundi.....	1.896.323	1.920.188	+1,3%	4.152.399	3.078.412	-25,9%
Grenada.....	27.105	110.005	+305,8%	617.157	2.956.212	+379,0%
Melilla.....	0	0	-	2.536.045	2.821.044	+11,2%
Isole Turks e Caicos.....	131.131	84.253	-35,7%	2.255.046	2.735.643	+21,3%
Comore.....	389.143	82.385	-78,8%	862.653	2.528.107	+193,1%
Guinea-Bissau.....	306.393	0	-100,0%	2.178.621	2.449.903	+12,5%
Isole Vergini USA.....	191.084	327.147	+71,2%	6.120.535	2.414.951	-60,5%
Saint Kitts (Christopher) e N.	45.868	4.463	-90,3%	1.021.785	2.170.417	+112,4%
Dominica.....	46.494	11.164	-76,0%	8.750.374	2.142.184	-75,5%
Marianne Settentrionali.....	1.496	0	-100,0%	1.791.607	1.911.332	+6,7%
Bhutan.....	121.625	3.615.649	+2.872,8%	1.833.142	1.877.910	+2,4%
Vanuatu.....	113.214	0	-100,0%	421.806	1.605.267	+280,6%
Samoa Occidentali.....	1.300	0	-100,0%	674.792	1.016.902	+50,7%
Lesotho.....	41.934	9.796	-76,6%	297.887	890.492	+198,9%
Timor Est.....	49.492	76.020	+53,6%	147.705	510.848	+245,9%
Samoa Americane.....	1.828	6.367	+248,3%	174.624	432.790	+147,8%
São Tomè e Principe.....	453.130	302.614	-33,2%	251.793	381.058	+51,3%
Terre Australi francesi.....	0	0	-	94.869	264.487	+178,8%
Anguilla.....	0	21.515	-	826.006	255.705	-69,0%
Corea del Nord.....	177.958	136.202	-23,5%	1.122.184	240.848	-78,5%
Montserrat.....	37.947	441.126	+1.062,5%	1.003.703	237.876	-76,3%
Sant'Elena e dipendenze.....	58.904	44.031	-25,2%	325.712	201.661	-38,1%
Isole Salomone.....	30.618.744	37.539.789	+22,6%	193.329	166.954	-13,6%
Tuvalu.....	0	1.871	-	0	143.245	-
Saint Barthélemy.....	0	0	-	8.242.689	139.339	-98,3%
Palau.....	2.536	21.250	+737,9%	112.849	126.638	+12,2%
Isole Wallis e Futuna.....	4.978	0	-100,0%	157.389	118.223	-24,9%
S. Pierre e Miquelon.....	6.950	0	-100,0%	296.162	109.359	-63,1%
Isole Falkland.....	0	0	-	182.682	75.966	-58,4%
Isole Tokelau.....	47.232	4.236	-91,0%	70.450	70.319	-0,2%
Curacao.....	0	0	-	5.358.771	47.168	-99,1%
Tonga.....	203.215	177.203	-12,8%	66.387	35.204	-47,0%
Isole minori lontane degli US.....	7.270	0	-100,0%	0	21.759	-
Sint Maarten.....	0	0	-	15.433.413	20.783	-99,9%
Isola Cocos.....	4.271	7.385	+72,9%	0	16.136	-
Pitcairn.....	0	53.693	-	784.265	15.706	-98,0%
Isole Niue.....	0	0	-	0	9.164	-
Georgia del sud, Sandwich.....	0	0	-	0	8.782	-
Nauru.....	6.516	0	-100,0%	88.153	3.664	-95,8%
Kiribati.....	0	1.124	-	285.061	3.523	-98,8%
Federazione Stati Micronesia.....	0	0	-	17.193	3.265	-81,0%
Isole Norfolk.....	0	0	-	20.849	1.503	-92,8%
Isola Christmas.....	13.403	11.062	-17,5%	0	0	-
Paesi e territori non specifi.. ..	0	0	-	0	0	-
Serbia e Montenegro.....	0	0	-	0	0	-
Monaco.....	0	0	-	0	0	-
Territ. Britannico dell'Oc. I.	0	0	-	1.027	0	-100,0%
Mayotte.....	0	0	-	0	0	-
Guadalupa.....	0	0	-	0	0	-
Martinica.....	0	0	-	0	0	-
Bonaire, Sint Eustatius e Saba.....	0	0	-	807.174	0	-100,0%

TAB. CE.04.41 - Paesi classificati per valore decrescente dell'export 2017
Italia - Anni 2016 e 2017 - valori in euro

	Import 2016	Import 2017	Variazione import 2017/16	Export 2016	Export 2017	Variazione export 2017/16
Antille Olandesi.....	0	0	-	0	0	-
Guyana francese.....	0	0	-	0	0	-
Oceania Australiana.....	0	0	-	0	0	-
Oceania Americana.....	0	0	-	0	0	-
Oceania Neo-Zelandese.....	0	0	-	0	0	-
Isole Mc Donald.....	0	0	-	7.686	0	-100,0%
Regioni Polari.....	0	0	-	0	0	-
Antartide.....	0	0	-	0	0	-
Isola Bouvet.....	0	0	-	12.424	0	-100,0%
Provviste e dotazioni di bordo.....	0	0	-	0	0	-
Paesi e territori non determi.	0	0	-	0	0	-
Punti e depositi franchi.....	0	0	-	0	0	-
Paesi e territori non specifi.	0	0	-	4.875.267	0	-100,0%
Paesi e territori non specifi.	0	0	-	0	0	-
Tutti i paesi.....	367.625.794.934	400.658.860.309	+9,0%	417.268.909.969	448.106.664.115	+7,4%

Fonte: Coeweb - ISTAT

Elaborazione: SIMET - Camera di commercio della Romagna - Forlì-Cesena e Rimini

Indici

Indice generale

pagina *titolo*

9	Avvertenze generali e legende
17	Import ed export della provincia di Rimini
61	Analisi dei principali prodotti importati ed esportati della provincia di Rimini
83	Import ed export della regione Emilia-Romagna
127	Import ed export Italia
171	Indici

Indice delle tavole

pagina

tabella

titolo

Import ed export della provincia di Rimini

18	CE.02.01	Import ed export per macrosettore
19	CE.02.02	Import ed export per macrosettore e prodotto
22	CE.02.03	Import ed export per area geografica
23	CE.02.04	Import ed export per area geografica e paese
28	CE.02.05.01	Import ed export per area geografica - Agricoltura, silvicoltura e pesca
28	CE.02.05.02	Import ed export per area geografica - Estrazione di minerali
28	CE.02.05.03	Import ed export per area geografica - Alimentari, bevande e tabacco
29	CE.02.05.04	Import ed export per area geografica - Tessili
29	CE.02.05.05	Import ed export per area geografica - Abbigliamento
30	CE.02.05.06	Import ed export per area geografica - Pelle, calzature e accessori
30	CE.02.05.07	Import ed export per area geografica - Legno e prodotti in legno
30	CE.02.05.08	Import ed export per area geografica - Carta e stampa
31	CE.02.05.09	Import ed export per area geografica - Coke e prodotti petroliferi
31	CE.02.05.10	Import ed export per area geografica - Prodotti chimici
32	CE.02.05.11	Import ed export per area geografica - Prodotti farmaceutici
32	CE.02.05.12	Import ed export per area geografica - Gomma e plastica
32	CE.02.05.13	Import ed export per area geografica - Minerali non metalliferi
33	CE.02.05.14	Import ed export per area geografica - Metalli e prodotti in metallo
33	CE.02.05.15	Import ed export per area geografica - Macchinari
34	CE.02.05.16	Import ed export per area geografica - Mezzi di trasporto
34	CE.02.05.17	Import ed export per area geografica - Mobili
34	CE.02.05.18	Import ed export per area geografica - Altri prodotti manifatturieri
35	CE.02.05.19	Import ed export per area geografica - Altre esportazioni
36	CE.02.06.01	Import ed export per macrosettore - Unione Europea a 28
36	CE.02.06.02	Import ed export per macrosettore - Altri Paesi d'Europa
37	CE.02.06.03	Import ed export per macrosettore - Africa Settentrionale
37	CE.02.06.04	Import ed export per macrosettore - Altri Paesi Africani
38	CE.02.06.05	Import ed export per macrosettore - America Settentrionale
38	CE.02.06.06	Import ed export per macrosettore - America Centro-Meridionale
39	CE.02.06.07	Import ed export per macrosettore - Medio Oriente
39	CE.02.06.08	Import ed export per macrosettore - Asia Centrale
40	CE.02.06.09	Import ed export per macrosettore - Asia Orientale
40	CE.02.06.10	Import ed export per macrosettore - Oceania
41	CE.02.06.11	Import ed export per macrosettore - Altre destinazioni
42	CE.02.10.01	Macrosettori classificati per valore decrescente dell'import 2017
42	CE.02.10.02	Macrosettori classificati per valore decrescente dell'export 2017
43	CE.02.20	Prodotti classificati per valore decrescente dell'import 2017
46	CE.02.21	Prodotti classificati per valore decrescente dell'export 2017
49	CE.02.30.01	Aree geografiche classificate per valore decrescente dell'import 2017
49	CE.02.30.02	Aree geografiche classificate per valore decrescente dell'export 2017
50	CE.02.40	Paesi classificati per valore decrescente dell'import 2017
55	CE.02.41	Paesi classificati per valore decrescente dell'export 2017

Analisi dei principali prodotti importati ed esportati della provincia di Rimini

62	CE.02.50.01	Provenienza delle importazioni per area geografica - Articoli di abbigliamento, escluso l'abbigliamento in pelliccia
62	CE.02.50.02	Provenienza delle importazioni per paese - Articoli di abbigliamento, escluso l'abbigliamento in pelliccia
63	CE.02.51.01	Provenienza delle importazioni per area geografica - Pesce, crostacei e molluschi lavorati e conservati
63	CE.02.51.02	Provenienza delle importazioni per paese - Pesce, crostacei e molluschi lavorati e conservati
64	CE.02.52.01	Provenienza delle importazioni per area geografica - Altri prodotti in metallo
64	CE.02.52.02	Provenienza delle importazioni per paese - Altri prodotti in metallo
65	CE.02.53.01	Provenienza delle importazioni per area geografica - Autoveicoli
65	CE.02.53.02	Provenienza delle importazioni per paese - Autoveicoli
66	CE.02.54.01	Provenienza delle importazioni per area geografica - Macchine di impiego generale
66	CE.02.54.02	Provenienza delle importazioni per paese - Macchine di impiego generale
67	CE.02.55.01	Provenienza delle importazioni per area geografica - Articoli di maglieria
67	CE.02.55.02	Provenienza delle importazioni per paese - Articoli di maglieria
68	CE.02.56.01	Provenienza delle importazioni per area geografica - Prodotti di colture permanenti
68	CE.02.56.02	Provenienza delle importazioni per paese - Prodotti di colture permanenti
69	CE.02.57.01	Provenienza delle importazioni per area geografica - Altre macchine di impiego generale
69	CE.02.57.02	Provenienza delle importazioni per paese - Altre macchine di impiego generale
70	CE.02.58.01	Provenienza delle importazioni per area geografica - Apparecchi per uso domestico
70	CE.02.58.02	Provenienza delle importazioni per paese - Apparecchi per uso domestico
71	CE.02.59.01	Provenienza delle importazioni per area geografica - Pesci ed altri prodotti della pesca; prodotti dell'acquacoltura
71	CE.02.59.02	Provenienza delle importazioni per paese - Pesci ed altri prodotti della pesca; prodotti dell'acquacoltura
72	CE.02.60.01	Destinazione delle esportazioni per area geografica - Articoli di abbigliamento, escluso l'abbigliamento in pelliccia
72	CE.02.60.02	Destinazione delle esportazioni per paese - Articoli di abbigliamento, escluso l'abbigliamento in pelliccia
73	CE.02.61.01	Destinazione delle esportazioni per area geografica - Macchine per la formatura dei metalli e altre macchine utensili
73	CE.02.61.02	Destinazione delle esportazioni per paese - Macchine per la formatura dei metalli e altre macchine utensili
74	CE.02.62.01	Destinazione delle esportazioni per area geografica - Altre macchine di impiego generale
74	CE.02.62.02	Destinazione delle esportazioni per paese - Altre macchine di impiego generale
75	CE.02.63.01	Destinazione delle esportazioni per area geografica - Navi e imbarcazioni
75	CE.02.63.02	Destinazione delle esportazioni per paese - Navi e imbarcazioni
76	CE.02.64.01	Destinazione delle esportazioni per area geografica - Articoli di maglieria
76	CE.02.64.02	Destinazione delle esportazioni per paese - Articoli di maglieria
77	CE.02.65.01	Destinazione delle esportazioni per area geografica - Materiali da costruzione in terracotta
77	CE.02.65.02	Destinazione delle esportazioni per paese - Materiali da costruzione in terracotta
78	CE.02.66.01	Destinazione delle esportazioni per area geografica - Apparecchi per uso domestico
78	CE.02.66.02	Destinazione delle esportazioni per paese - Apparecchi per uso domestico
79	CE.02.67.01	Destinazione delle esportazioni per area geografica - Altri prodotti alimentari
79	CE.02.67.02	Destinazione delle esportazioni per paese - Altri prodotti alimentari
80	CE.02.68.01	Destinazione delle esportazioni per area geografica - Altri prodotti in metallo
80	CE.02.68.02	Destinazione delle esportazioni per paese - Altri prodotti in metallo
81	CE.02.69.01	Destinazione delle esportazioni per area geografica - Elementi da costruzione in metallo
81	CE.02.69.02	Destinazione delle esportazioni per paese - Elementi da costruzione in metallo

Import ed export della regione Emilia-Romagna

84	CE.03.01	Import ed export per macrosettore
85	CE.03.02	Import ed export per macrosettore e prodotto
88	CE.03.03	Import ed export per area geografica
89	CE.03.04	Import ed export per area geografica e paese
94	CE.03.05.01	Import ed export per area geografica - Agricoltura, silvicoltura e pesca
94	CE.03.05.02	Import ed export per area geografica - Estrazione di minerali
94	CE.03.05.03	Import ed export per area geografica - Alimentari, bevande e tabacco
95	CE.03.05.04	Import ed export per area geografica - Tessili
95	CE.03.05.05	Import ed export per area geografica - Abbigliamento
96	CE.03.05.06	Import ed export per area geografica - Pelle, calzature e accessori
96	CE.03.05.07	Import ed export per area geografica - Legno e prodotti in legno
96	CE.03.05.08	Import ed export per area geografica - Carta e stampa
97	CE.03.05.09	Import ed export per area geografica - Coke e prodotti petroliferi
97	CE.03.05.10	Import ed export per area geografica - Prodotti chimici
98	CE.03.05.11	Import ed export per area geografica - Prodotti farmaceutici
98	CE.03.05.12	Import ed export per area geografica - Gomma e plastica
98	CE.03.05.13	Import ed export per area geografica - Minerali non metalliferi
99	CE.03.05.14	Import ed export per area geografica - Metalli e prodotti in metallo
99	CE.03.05.15	Import ed export per area geografica - Macchinari
100	CE.03.05.16	Import ed export per area geografica - Mezzi di trasporto
100	CE.03.05.17	Import ed export per area geografica - Mobili
100	CE.03.05.18	Import ed export per area geografica - Altri prodotti manifatturieri
101	CE.03.05.19	Import ed export per area geografica - Altre esportazioni
102	CE.03.06.01	Import ed export per macrosettore - Unione Europea a 28
102	CE.03.06.02	Import ed export per macrosettore - Altri Paesi d'Europa
103	CE.03.06.03	Import ed export per macrosettore - Africa Settentrionale
103	CE.03.06.04	Import ed export per macrosettore - Altri Paesi Africani
104	CE.03.06.05	Import ed export per macrosettore - America Settentrionale
104	CE.03.06.06	Import ed export per macrosettore - America Centro-Meridionale
105	CE.03.06.07	Import ed export per macrosettore - Medio Oriente
105	CE.03.06.08	Import ed export per macrosettore - Asia Centrale
106	CE.03.06.09	Import ed export per macrosettore - Asia Orientale
106	CE.03.06.10	Import ed export per macrosettore - Oceania
107	CE.03.06.11	Import ed export per macrosettore - Altre destinazioni
108	CE.03.10.01	Macrosettori classificati per valore decrescente dell'import 2017
108	CE.03.10.02	Macrosettori classificati per valore decrescente dell'export 2017
109	CE.03.20	Prodotti classificati per valore decrescente dell'import 2017
112	CE.03.21	Prodotti classificati per valore decrescente dell'export 2017
115	CE.03.30.01	Aree geografiche classificate per valore decrescente dell'import 2017
115	CE.03.30.02	Aree geografiche classificate per valore decrescente dell'export 2017
116	CE.03.40	Paesi classificati per valore decrescente dell'import 2017
121	CE.03.41	Paesi classificati per valore decrescente dell'export 2017

Import ed export Italia

128	CE.04.01	Import ed export per macrosettore
129	CE.04.02	Import ed export per macrosettore e prodotto
132	CE.04.03	Import ed export per area geografica
133	CE.04.04	Import ed export per area geografica e paese

<i>pagina</i>	<i>tabella</i>	<i>titolo</i>
138	CE.04.05.01	Import ed export per area geografica - Agricoltura, silvicoltura e pesca
138	CE.04.05.02	Import ed export per area geografica - Estrazione di minerali
138	CE.04.05.03	Import ed export per area geografica - Alimentari, bevande e tabacco
139	CE.04.05.04	Import ed export per area geografica - Tessili
139	CE.04.05.05	Import ed export per area geografica - Abbigliamento
140	CE.04.05.06	Import ed export per area geografica - Pelle, calzature e accessori
140	CE.04.05.07	Import ed export per area geografica - Legno e prodotti in legno
140	CE.04.05.08	Import ed export per area geografica - Carta e stampa
141	CE.04.05.09	Import ed export per area geografica - Coke e prodotti petroliferi
141	CE.04.05.10	Import ed export per area geografica - Prodotti chimici
142	CE.04.05.11	Import ed export per area geografica - Prodotti farmaceutici
142	CE.04.05.12	Import ed export per area geografica - Gomma e plastica
142	CE.04.05.13	Import ed export per area geografica - Minerali non metalliferi
143	CE.04.05.14	Import ed export per area geografica - Metalli e prodotti in metallo
143	CE.04.05.15	Import ed export per area geografica - Macchinari
144	CE.04.05.16	Import ed export per area geografica - Mezzi di trasporto
144	CE.04.05.17	Import ed export per area geografica - Mobili
144	CE.04.05.18	Import ed export per area geografica - Altri prodotti manifatturieri
145	CE.04.05.19	Import ed export per area geografica - Altre esportazioni
146	CE.04.06.01	Import ed export per macrosettore - Unione Europea a 28
146	CE.04.06.02	Import ed export per macrosettore - Altri Paesi d'Europa
147	CE.04.06.03	Import ed export per macrosettore - Africa Settentrionale
147	CE.04.06.04	Import ed export per macrosettore - Altri Paesi Africani
148	CE.04.06.05	Import ed export per macrosettore - America Settentrionale
148	CE.04.06.06	Import ed export per macrosettore - America Centro-Meridionale
149	CE.04.06.07	Import ed export per macrosettore - Medio Oriente
149	CE.04.06.08	Import ed export per macrosettore - Asia Centrale
150	CE.04.06.09	Import ed export per macrosettore - Asia Orientale
150	CE.04.06.10	Import ed export per macrosettore - Oceania
151	CE.04.06.11	Import ed export per macrosettore - Altre destinazioni
152	CE.04.10.01	Macrosettori classificati per valore decrescente dell'import 2017
152	CE.04.10.02	Macrosettori classificati per valore decrescente dell'export 2017
153	CE.04.20	Prodotti classificati per valore decrescente dell'import 2017
156	CE.04.21	Prodotti classificati per valore decrescente dell'export 2017
159	CE.04.30.01	Aree geografiche classificate per valore decrescente dell'import 2017
159	CE.04.30.02	Aree geografiche classificate per valore decrescente dell'export 2017
160	CE.04.40	Paesi classificati per valore decrescente dell'import 2017
165	CE.04.41	Paesi classificati per valore decrescente dell'export 2017

QUADERNI DI STATISTICA – COMMERCIO ESTERO2017

Camera di commercio della Romagna - Forlì-Cesena e Rimini

Presidente: Fabrizio Moretti

Segretario Generale: Antonio Nannini

Responsabile Redazione Ufficio Statistica e Studi: Cinzia Cimatti

Redazione: Andrea Donati

I dati contenuti in questa pubblicazione sono forniti da ISTAT
ed elaborati tramite SIMET, Sistema Integrato di Monitoraggio dell'Economia del Territorio
realizzato dall'Azienda Speciale CISE per la Camera di commercio
MAGGIO 2018