



CAMERA DI COMMERCIO
DELLA ROMAGNA
FORLÌ-CESENA E RIMINI

quaderni di statistica

COMMERCIO ESTERO

2019

importazioni ed esportazioni

- * Rimini
- * regione Emilia-Romagna
- * Italia

a cura dell'ufficio informazione economica della
**Camera di commercio della Romagna -
Forlì-Cesena e Rimini**

FIG. CE.01 - Import ed export - Variazioni % 2019/2018

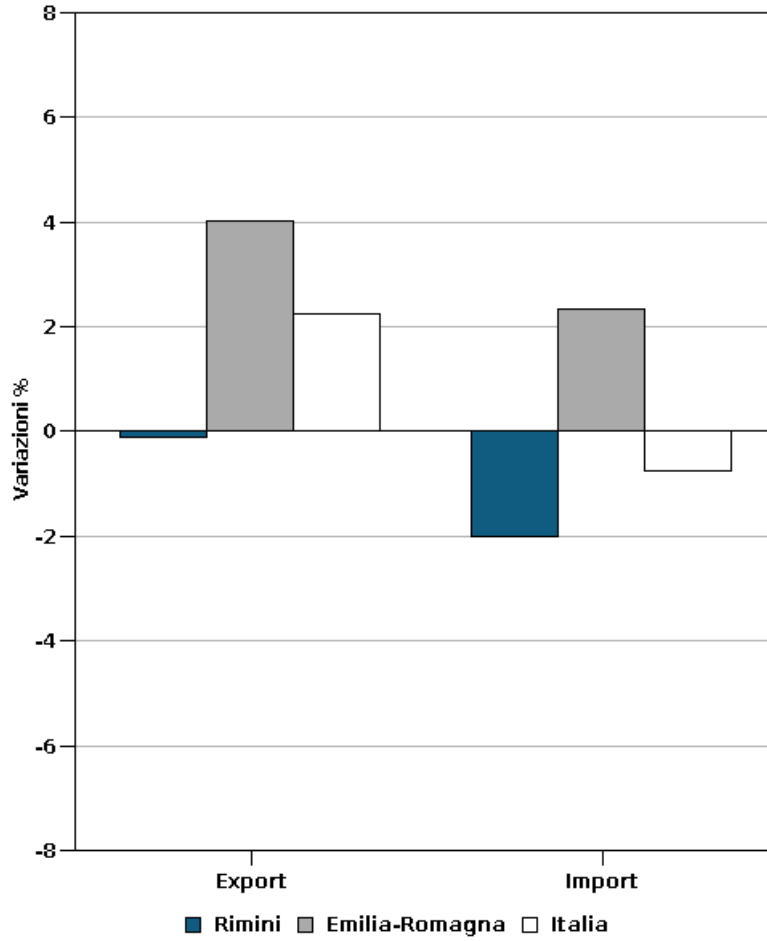

Fonte: Coeweb - ISTAT

Elaborazione: SIMET - Camera di commercio della Romagna - Forlì-Cesena e Rimini

FIG. CE.02 - Indice di composizione import per settore - Anno 2019

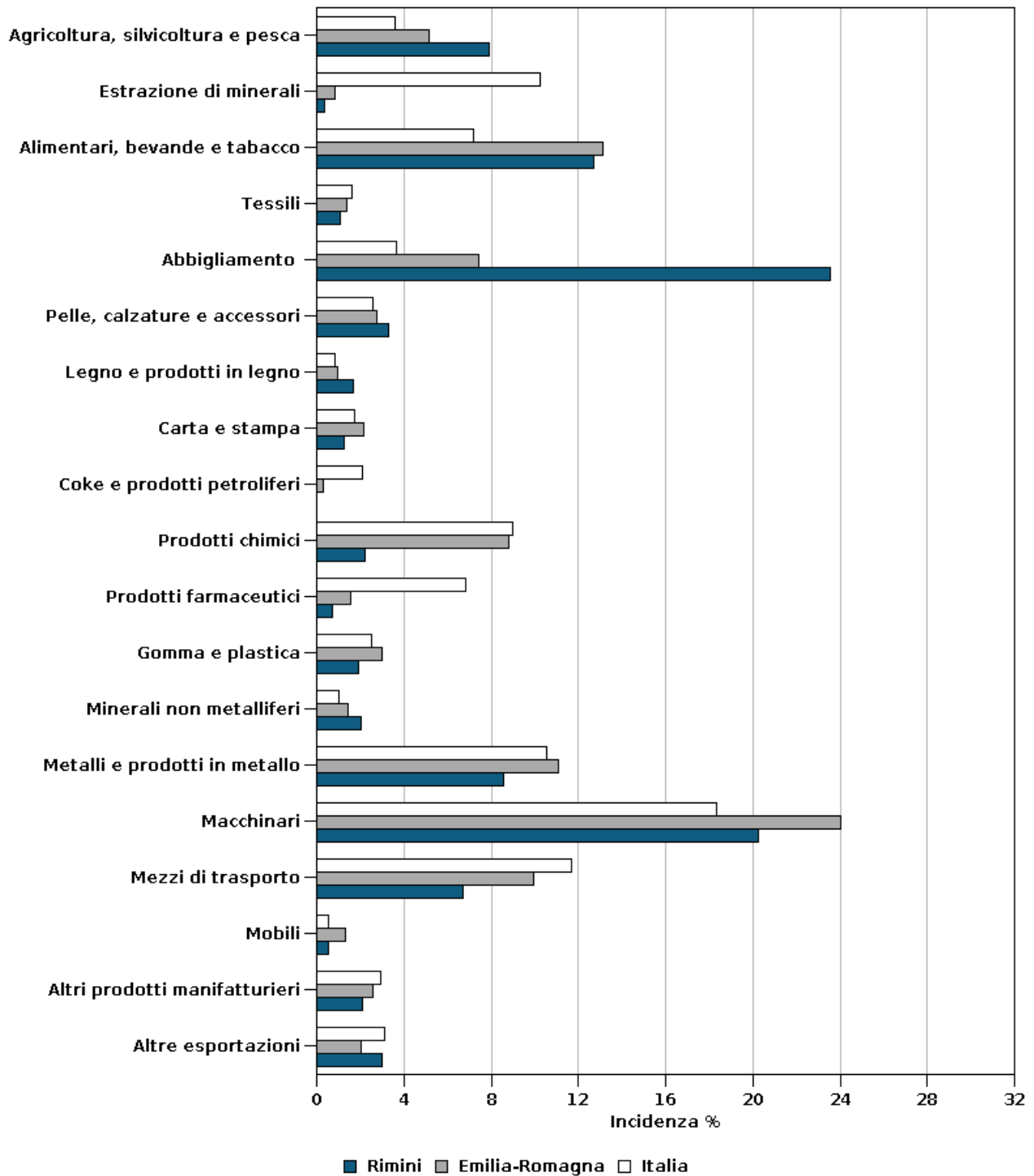

Fonte: Coeweb - ISTAT

Elaborazione: SIMET - Camera di commercio della Romagna - Forlì-Cesena e Rimini

FIG. CE.03 - Indice di composizione import per area geografica - Anno 2019

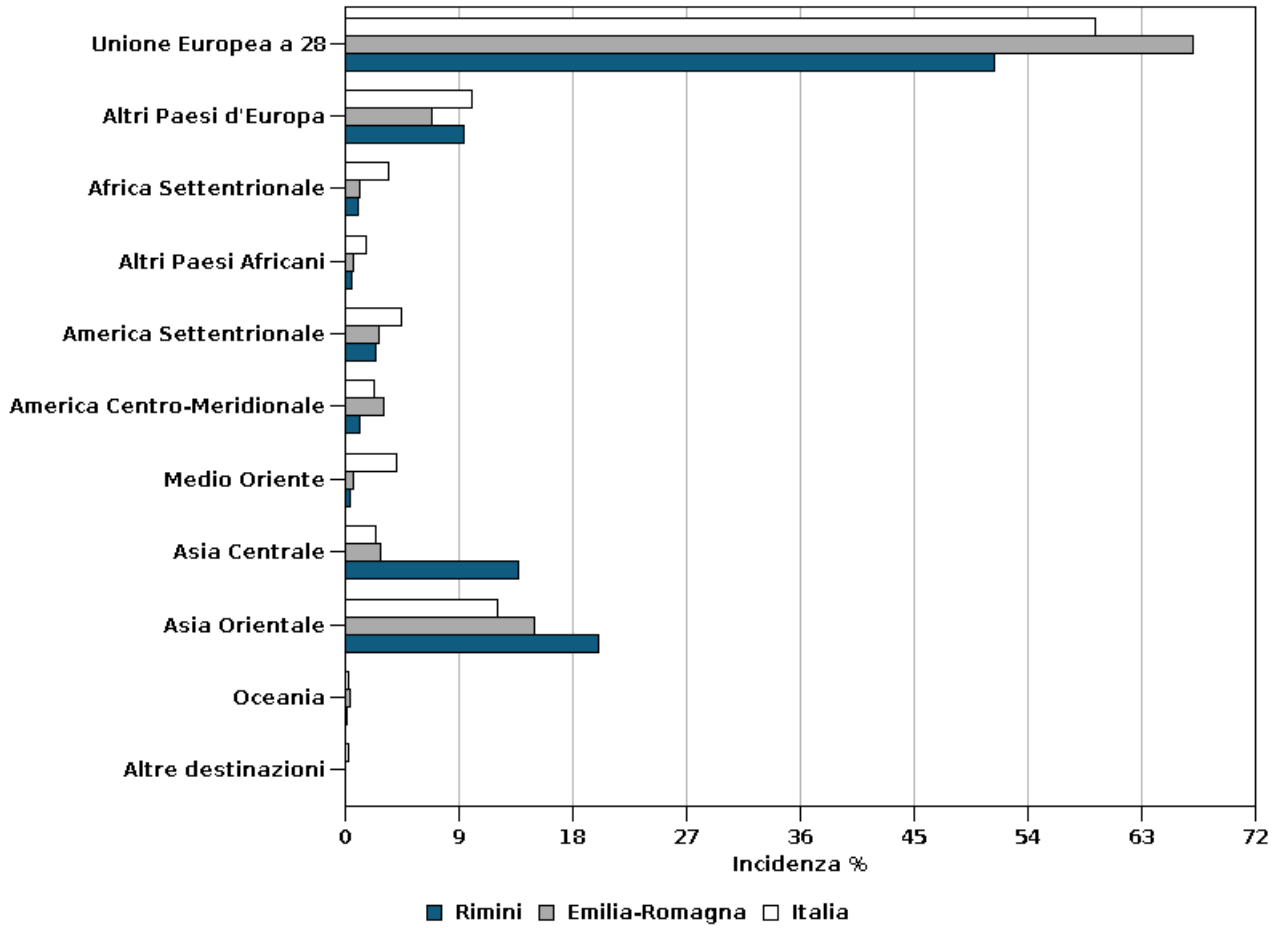

Fonte: Coeweb - ISTAT

Elaborazione: SIMET - Camera di commercio della Romagna - Forlì-Cesena e Rimini

FIG. CE.04 - Indice di composizione export per settore - Anno 2019

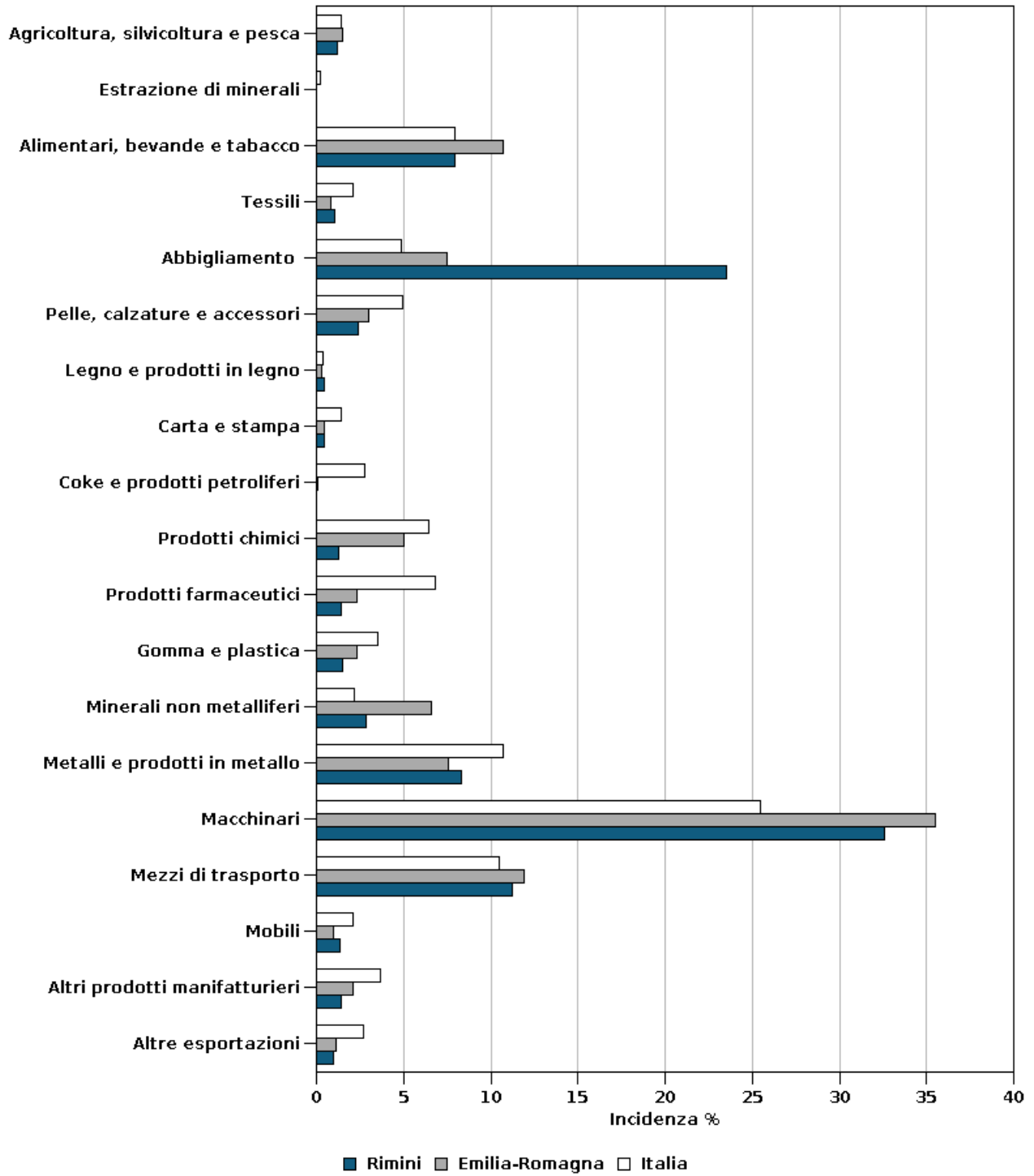

Fonte: Coeweb - ISTAT

Elaborazione: SIMET - Camera di commercio della Romagna - Forlì-Cesena e Rimini

FIG. CE.05 - Indice di composizione export per area geografica - Anno 2019

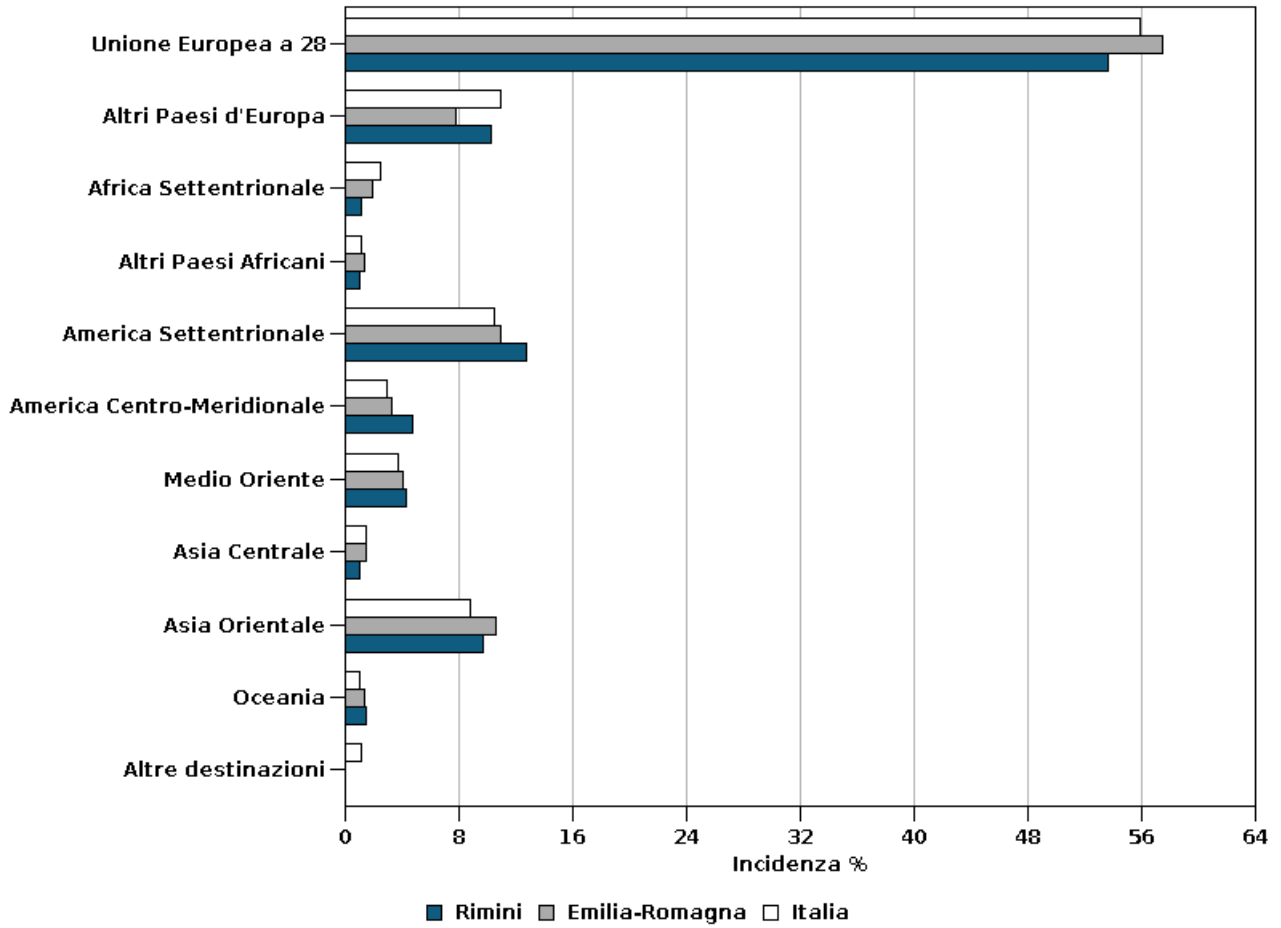

Fonte: Coeweb - ISTAT

Elaborazione: SIMET - Camera di commercio della Romagna - Forlì-Cesena e Rimini

FIG. CE.06 - Import ed export - Serie storica della provincia di Rimini

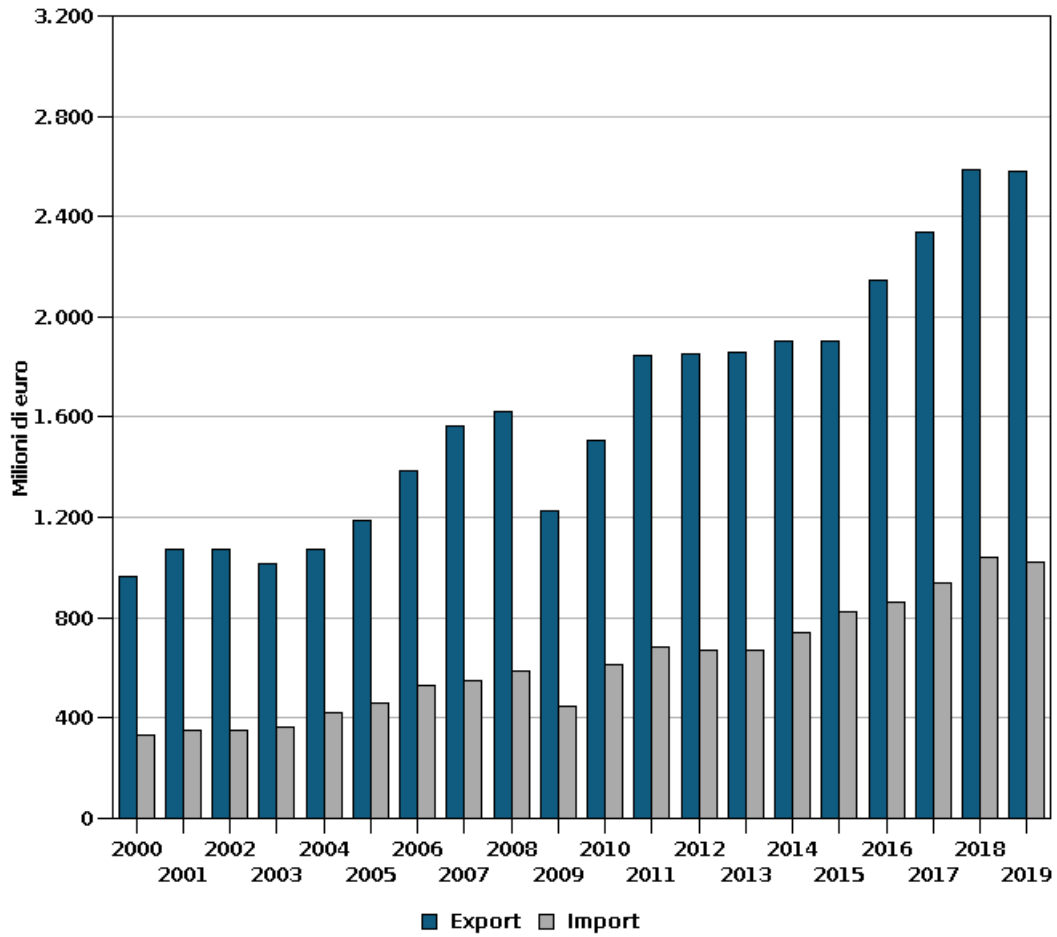

Fonte: Coeweb - ISTAT

Elaborazione: SIMET - Camera di commercio della Romagna - Forlì-Cesena e Rimini

Avvertenze generali e legende

AVVERTENZE GENERALI

La presente pubblicazione è stata predisposta utilizzando i dati statistici relativi al commercio estero rilevati dall'Istituto Nazionale di Statistica e forniti direttamente dalla fonte.

Questi dati sono caricati in SIMET, sistema di business intelligence, sviluppato da C.I.S.E., Azienda Speciale della Camera di Commercio della Romagna – Forlì-Cesena e Rimini che, integrando varie banche dati, consente il monitoraggio e la valutazione dell'evoluzione delle variabili economiche del territorio. Mediante questo applicativo è stato possibile implementare il software che consente la realizzazione di questo volume.

I dati sono raggruppati in classi secondo il codice CPAteco e suddivisi nelle province italiane e per paese di provenienza o destinazione.

A seguito della revisione della tabella di corrispondenza tra la Nomenclatura Combinata e la CTCI Rev.4, i dati degli anni successivi al 2006 sono stati rettificati.

Inoltre, i dati del 2019 sono ancora provvisori mentre quelli del 2018 sono definitivi.

Per questi motivi sono possibili differenze con i valori, sottoposti a continuo aggiornamento, riportati nell'apposito sito dell'ISTAT (www.coeweb.istat.it) al quale si rimanda per ulteriori approfondimenti.

La presente pubblicazione è scaricabile dal sito della Camera di Commercio della Romagna - Forlì-Cesena e Rimini nella sezione dedicata all'informazione economico-statistica al seguente indirizzo:

https://www.romagna.camcom.it/informazione-economico-statistica/index.htm?ID_D=267

Legenda dei paesi per area geografica

Europa

Unione Europea a 28

Francia
Paesi Bassi
Germania
Italia
Regno Unito
Irlanda
Danimarca
Grecia
Portogallo
Spagna
Belgio
Lussemburgo
Svezia
Finlandia
Austria
Malta
Estonia
Lettonia
Lituania
Polonia
Rep. Ceca
Slovacchia
Ungheria
Romania
Bulgaria
Slovenia
Croazia
Cipro
Provviste e dotazioni di bordo nel quadro degli scambi intracomunitari
Paesi e territori non determinati nel quadro degli scambi intracomunitari
Paesi e territori non specificati per ragioni commerciali o militari nel quadro degli scambi intracomunitari

Altri Paesi d'Europa

Islanda
Norvegia
Liechtenstein
Svizzera
Isole Faeroer
Andorra
Gibilterra
Città del Vaticano
San Marino
Turchia
Albania
Ucraina
Bielorussia
Moldavia
Russia
Bosnia-Erzegovina
Serbia e Montenegro
Kosovo
Macedonia
Montenegro
Serbia
Monaco

Africa

Africa Settentrionale

Ceuta
Melilla
Marocco
Algeria

Tunisia
Libia
Egitto

Altri Paesi Africani

Sudan
Sud Sudan
Mauritania
Mali
Burkina-Faso
Niger
Ciad
Capo Verde
Senegal
Gambia
Guinea-Bissau
Guinea
Sierra Leone
Liberia
Costa d'Avorio
Ghana
Togo
Benin
Nigeria
Camerun
Repubblica Centrafricana
Guinea Equatoriale
São Tomè e Principe
Gabon
Congo (Repubblica)
Congo (Rep. Dem. Ex Zaire)
Ruanda
Burundi
Sant'Elena e dipendenze
Angola
Etiopia
Eritrea
Gibuti
Somalia
Kenia
Uganda
Tanzania
Seychelles e dipendenze
Territ. Britannico dell'Oc. Indiano
Mozambico
Madagascar
Maurizio
Comore
Mayotte
Zambia
Zimbabwe
Malawi
Repubblica Sudafricana
Namibia
Botswana
Swaziland
Lesotho

America

America Settentrionale

Stati Uniti d'America
Canada
Groenlandia
S. Pierre e Miquelon

America Centro-Meridionale

Messico
Bermuda
Guatemala
Belize
Honduras
El Salvador
Nicaragua
Costarica

Panama
Anguilla
Cuba
Saint Kitts (Christopher) e Nevis
Haiti
Bahamas
Isole Turks e Caicos
Repubblica Dominicana
Isole Vergini USA
Guadalupa
Antigua e Barbuda
Dominica
Martinica
Isole Cayman
Giamaica
Santa Lucia
Saint Barthélemy
San Vincenzo
Isole Vergini Britann. e Montserrat
Barbados
Montserrat
Trinidad e Tobago
Grenada
Aruba
Curacao
Bonaire, Sint Eustatius e Saba
Antille Olandesi
Sint Maarten
Colombia
Venezuela
Guyana
Suriname
Guyana francese
Ecuador
Perù
Brasile
Cile
Bolivia
Paraguay
Uruguay
Argentina
Isole Falkland

Asia

Medio Oriente

Georgia
Armenia
Azerbaijan
Libano
Siria
Iraq
Iran
Israele
Cisgiordania/striscia di Gaza
Giordania
Arabia Saudita
Kuwait
Bahrein
Qatar
Emirati Arabi Uniti
Oman
Yemen

Asia Centrale

Kazakistan
Turkmenistan
Uzbekistan
Tagikistan
Kirghizistan
Afganistan
Pakistan
India
Bangladesh
Sri Lanka

Nepal
Bhutan

Asia Orientale

Timor Est
Maldive
Myanmar
Tailandia
Laos
Vietnam
Cambogia
Indonesia
Malaysia
Brunei
Singapore
Filippine
Mongolia
Cina
Corea del Nord
Corea del Sud
Giappone
Taiwan
Hong Kong
Macao

Oceania e Altri territori

Oceania

Australia
Papuasia-Nuova Guinea
Oceania Australiana
Nauru
Nuova Zelanda
Isole Salomone
Tuvalu
Nuova Caledonia e dipendenze
Oceania Americana
Isole Wallis e Futuna
Kiribati
Pitcairn
Oceania Neo-Zelandese
Figi
Vanuatu
Tonga
Samoa Occidentali
Marianne Settentrionali
Polinesia Francese
Federazione Stati Micronesia
Isole Marshall
Palau
Samoa Americane
Guam
Isole minori lontane degli US
Isola Cocos
Isola Christmas
Isole Mc Donald
Isole Norfolk
Isole Cook
Isole Niue
Isole Tokelau
Regioni Polari

Altre destinazioni

Antartide
Isola Bouvet
Georgia del sud, Sandwich
Terre Australi francesi
Provviste e dotazioni di bordo
Provviste e dotazioni di bordo nel quadro degli scambi con i paesi terzi
Paesi e territori non determinati
Paesi e territori non determinati nel quadro degli scambi con i paesi terzi
Punti e depositi franchi
Paesi e territori non specificati

Paesi e territori non specificati per ragioni commerciali o militari
nel quadro degli scambi con i paesi terzi

Legenda dei prodotti per macrosettore (Ateco '07)

Agricoltura, silvicoltura e pesca

Prodotti di colture agricole non permanenti
Prodotti di colture permanenti
Piante vive
Animali vivi e prodotti di origine animale
Piante forestali e altri prodotti della silvicoltura
Legno grezzo
Prodotti vegetali di bosco non legnosi
Pesci ed altri prodotti della pesca; prodotti dell'acquacoltura

Estrazione di minerali

Antracite
Lignite
Petrolio greggio
Gas naturale
Minerali metalliferi ferrosi
Minerali metalliferi non ferrosi
Pietra, sabbia e argilla
Minerali di cave e miniere n.c.a.

Alimentari, bevande e tabacco

Carne lavorata e conservata e prodotti a base di carne
Pesce, crostacei e molluschi lavorati e conservati
Frutta e ortaggi lavorati e conservati
Oli e grassi vegetali e animali
Prodotti delle industrie lattiero-casearie
Granaglie, amidi e di prodotti amidacei
Prodotti da forno e farinacei
Altri prodotti alimentari
Prodotti per l'alimentazione degli animali
Bevande
Tabacco

Tessili

Filati di fibre tessili
Tessuti
Altri prodotti tessili

Abbigliamento

Articoli di abbigliamento, escluso l'abbigliamento in pelliccia
Articoli di abbigliamento in pelliccia
Articoli di maglieria

Pelle, calzature e accessori

Cuoio conciato e lavorato; articoli da viaggio, borse, pelletteria e selleria; pellicce preparate e tinte
Calzature

Legno e prodotti in legno

Legno tagliato e piallato
Prodotti in legno, sughero, paglia e materiali da intreccio

Carta e stampa

Pasta-carta, carta e cartone
Articoli di carta e di cartone
Prodotti della stampa

Coke e prodotti petroliferi

Prodotti di cokeria
Prodotti derivanti dalla raffinazione del petrolio

Prodotti chimici

Prodotti chimici di base, fertilizzanti e composti azotati, materie plastiche e gomma sintetica in forme primarie
Agrofarmaci e altri prodotti chimici per l'agricoltura
Pitture, vernici e smalti, inchiostri da stampa e adesivi sintetici (mastici)
Saponi e detergenti, prodotti per la pulizia e la lucidatura, profumi e cosmetici
Altri prodotti chimici
Fibre sintetiche e artificiali

Prodotti farmaceutici

Prodotti farmaceutici di base
Medicinali e preparati farmaceutici

Gomma e plastica

Articoli in gomma
Articoli in materie plastiche

Minerali non metalliferi

Vetro e di prodotti in vetro
Prodotti refrattari
Materiali da costruzione in terracotta
Altri prodotti in porcellana e in ceramica
Cemento, calce e gesso
Prodotti in calcestruzzo, cemento e gesso
Pietre tagliate, modellate e finite
Prodotti abrasivi e di minerali non metalliferi n.c.a.

Metalli e prodotti in metallo

Prodotti della siderurgia
Tubi, condotti, profilati cavi e relativi accessori in acciaio (esclusi quelli in acciaio colato)
Altri prodotti della prima trasformazione dell'acciaio
Metalli di base preziosi e altri metalli non ferrosi; combustibili nucleari
Prodotti della fusione della ghisa e dell'acciaio
Elementi da costruzione in metallo
Cisterne, serbatoi, radiatori e contenitori in metallo
Generatori di vapore, esclusi i contenitori in metallo per caldaie per il riscaldamento centrale ad acqua calda
Armi e munizioni
Articoli di coltelleria, utensili e oggetti di ferramenta
Altri prodotti in metallo

Macchinari

Componenti elettronici e schede elettroniche
Computer e unità periferiche
Apparecchiature per le telecomunicazioni
Prodotti di elettronica di consumo audio e video
Strumenti e apparecchi di misurazione, prova e navigazione; orologi
Strumenti per irradiazione, apparecchiature elettromedicali ed elettroterapeutiche
Strumenti ottici e attrezzature fotografiche
Supporti magnetici ed ottici
Motori, generatori e trasformatori elettrici; apparecchiature per la distribuzione e il controllo dell'elettricità
Batterie di pile e accumulatori elettrici
Apparecchiature di cablaggio
Apparecchiature per illuminazione
Apparecchi per uso domestico
Altre apparecchiature elettriche
Macchine di impiego generale
Altre macchine di impiego generale
Macchine per l'agricoltura e la silvicoltura
Macchine per la formatura dei metalli e altre macchine utensili
Altre macchine per impieghi speciali

Mezzi di trasporto

Autoveicoli
Carrozzerie per autoveicoli; rimorchi e semirimorchi
Parti ed accessori per autoveicoli e loro motori
Navi e imbarcazioni
Locomotive e di materiale rotabile ferro-tranviario
Aeromobili, veicoli spaziali e relativi dispositivi
Veicoli militari da combattimento
Mezzi di trasporto n.c.a.

Mobili

Mobili

Altri prodotti manifatturieri

Gioielleria, bigiotteria e articoli connessi; pietre preziose lavorate
Strumenti musicali
Articoli sportivi
Giochi e giocattoli
Strumenti e forniture mediche e dentistiche
Altri prodotti delle industrie manifatturiere n.c.a.

Altre esportazioni

Energia elettrica
Gas manufatti e combustibili gassosi
Acque e fanghi di depurazione
Rifiuti
Prodotti del trattamento e dello smaltimento dei rifiuti
Prodotti del recupero dei materiali (esclusi prodotti nuovi derivanti da materie prime secondarie)
Libri, periodici e prodotti di altre attività editoriali
Giochi per computer e altri software a pacchetto
Prodotti delle attività cinematografiche, video e televisive
Prodotti dell'editoria musicale e supporti per la registrazione sonora
Prodotti delle attività fotografiche
Prodotti delle attività creative, artistiche e d'intrattenimento
Prodotti delle attività di biblioteche, archivi, musei e di altre attività culturali
Prodotti di altre attività di servizi per la persona
Merci dichiarate come provviste di bordo, merci nazionali di ritorno e respinte, merci varie

Import ed export della provincia di Rimini

TAB. CE.02.01 - Import ed export per macrosettore
Rimini - Anni 2018 e 2019 - valori in euro

	Import 2018	Import 2019	Variazione import 2019/18	Export 2018	Export 2019	Variazione export 2019/18
Agricoltura, silvicoltura e p..	72.443.169	81.090.238	+11,9%	25.816.236	31.916.390	+23,6%
Estrazione di minerali.....	4.412.088	3.465.336	-21,5%	26.681	71.953	+169,7%
Alimentari, bevande e tabacco.....	140.981.343	129.630.810	-8,1%	198.230.554	204.251.445	+3,0%
Tessili.....	11.013.020	11.130.081	+1,1%	36.959.260	26.123.103	-29,3%
Abbigliamento	242.972.663	240.911.473	-0,8%	661.989.182	608.014.551	-8,2%
Pelle, calzature e accessori.....	32.128.097	33.603.790	+4,6%	62.214.302	62.598.204	+0,6%
Legno e prodotti in legno.....	16.357.438	17.413.571	+6,5%	12.939.338	12.255.451	-5,3%
Carta e stampa.....	13.156.154	12.863.407	-2,2%	7.995.322	10.738.601	+34,3%
Coke e prodotti petroliferi.....	141.412	162.719	+15,1%	121.074	241.907	+99,8%
Prodotti chimici.....	20.998.046	22.874.079	+8,9%	29.857.593	33.537.019	+12,3%
Prodotti farmaceutici.....	2.164.177	7.386.220	+241,3%	35.920.552	37.469.668	+4,3%
Gomma e plastica.....	16.620.376	19.616.329	+18,0%	42.896.059	37.970.004	-11,5%
Minerali non metalliferi.....	22.929.956	20.795.762	-9,3%	76.082.607	74.417.251	-2,2%
Metalli e prodotti in metallo.....	97.674.975	87.810.636	-10,1%	201.251.755	214.853.043	+6,8%
Macchinari.....	208.769.529	207.125.355	-0,8%	867.290.997	840.821.232	-3,1%
Mezzi di trasporto.....	88.912.068	68.620.270	-22,8%	225.570.349	290.404.329	+28,7%
Mobili.....	5.706.624	5.639.455	-1,2%	35.548.240	34.278.461	-3,6%
Altri prodotti manifatturieri.....	17.814.875	21.138.739	+18,7%	52.647.761	37.225.442	-29,3%
Altre esportazioni.....	27.309.234	30.383.074	+11,3%	12.313.365	25.799.360	+109,5%
Tutte le merci.....	1.042.505.244	1.021.661.344	-2,0%	2.585.671.227	2.582.987.414	-0,1%

Fonte: Coeweb - ISTAT

Elaborazione: SIMET - Camera di commercio della Romagna - Forlì-Cesena e Rimini

TAB. CE.02.02 - Import ed export per macrosettore e prodotto
Rimini - Anni 2018 e 2019 - valori in euro

	Import 2018	Import 2019	Variazione import 2019/18	Export 2018	Export 2019	Variazione export 2019/18
Prodotti di colture agricole	10.169.585	12.436.816	+22,3%	11.919.556	16.075.116	+34,9%
Prodotti di colture permanenti.....	25.475.614	23.298.518	-8,5%	739.696	688.555	-6,9%
Piante vive.....	768.041	911.357	+18,7%	29.842	138.241	+363,2%
Animali vivi e prodotti di or.....	6.201.674	6.194.496	-0,1%	281.158	221.440	-21,2%
Piante forestali e altri prod.....	1.927	0	-100,0%	0	0	-
Legno grezzo.....	1.059.927	212.626	-79,9%	210.784	0	-100,0%
Prodotti vegetali di bosco no.....	37.393	35.669	-4,6%	8.705	250	-97,1%
Pesci ed altri prodotti della.....	28.729.008	38.000.756	+32,3%	12.626.495	14.792.788	+17,2%
Agricoltura, silvicoltura e p.....	72.443.169	81.090.238	+11,9%	25.816.236	31.916.390	+23,6%
Antracite.....	960	0	-100,0%	0	0	-
Lignite.....	0	0	-	0	0	-
Petrolio greggio.....	0	0	-	0	0	-
Gas naturale.....	579.020	666.087	+15,0%	0	0	-
Minerali metalliferi ferrosi.....	0	0	-	0	0	-
Minerali metalliferi non ferrosi.....	0	0	-	10.426	10.803	+3,6%
Pietra, sabbia e argilla.....	3.119.169	2.357.022	-24,4%	9.981	23.714	+137,6%
Minerali di cave e miniere n.....	712.939	442.227	-38,0%	6.274	37.436	+496,7%
Estrazione di minerali.....	4.412.088	3.465.336	-21,5%	26.681	71.953	+169,7%
Carne lavorata e conservata e.....	6.323.340	7.215.587	+14,1%	6.798.046	6.831.222	+0,5%
Pesce, crostacei e molluschi	96.807.850	85.411.831	-11,8%	22.444.378	15.899.289	-29,2%
Frutta e ortaggi lavorati e c.....	3.954.909	5.691.880	+43,9%	5.992.758	6.288.551	+4,9%
Oli e grassi vegetali e animali.....	13.005.992	12.516.942	-3,8%	1.169.473	1.404.101	+20,1%
Prodotti delle industrie latt.....	9.740.737	7.583.087	-22,2%	4.964.909	5.248.709	+5,7%
Granaglie, amidi e di prodott.....	368.863	220.524	-40,2%	362.627	522.128	+44,0%
Prodotti da forno e farinacei.....	106.242	135.056	+27,1%	9.640.984	8.758.534	-9,2%
Altri prodotti alimentari.....	9.827.507	10.084.405	+2,6%	85.282.391	93.582.071	+9,7%
Prodotti per l'alimentazione	236.598	436.785	+84,6%	7.365.493	9.037.656	+22,7%
Bevande.....	609.305	334.713	-45,1%	54.209.495	56.655.766	+4,5%
Tabacco.....	0	0	-	0	23.418	-
Alimentari, bevande e tabacco.....	140.981.343	129.630.810	-8,1%	198.230.554	204.251.445	+3,0%
Filati di fibre tessili.....	1.421.474	1.433.646	+0,9%	4.978.973	3.500.703	-29,7%
Tessuti.....	3.002.516	3.471.670	+15,6%	26.279.502	16.169.585	-38,5%
Altri prodotti tessili.....	6.589.030	6.224.765	-5,5%	5.700.785	6.452.815	+13,2%
Tessili.....	11.013.020	11.130.081	+1,1%	36.959.260	26.123.103	-29,3%
Articoli di abbigliamento, es.....	203.275.254	196.470.086	-3,3%	559.279.328	509.403.977	-8,9%
Articoli di abbigliamento in	244.011	584.562	+139,6%	9.752.347	5.800.641	-40,5%
Articoli di maglieria.....	39.453.398	43.856.825	+11,2%	92.957.507	92.809.933	-0,2%
Abbigliamento	242.972.663	240.911.473	-0,8%	661.989.182	608.014.551	-8,2%
Cuoio conciato e lavorato; ar.....	18.161.146	18.803.881	+3,5%	37.516.008	39.806.996	+6,1%
Calzature.....	13.966.951	14.799.909	+6,0%	24.698.294	22.791.208	-7,7%
Pelle, calzature e accessori.....	32.128.097	33.603.790	+4,6%	62.214.302	62.598.204	+0,6%
Legno tagliato e piallato.....	3.595.141	3.745.893	+4,2%	636.091	686.521	+7,9%
Prodotti in legno, sughero, p.....	12.762.297	13.667.678	+7,1%	12.303.247	11.568.930	-6,0%
Legno e prodotti in legno.....	16.357.438	17.413.571	+6,5%	12.939.338	12.255.451	-5,3%
Pasta-carta, carta e cartone.....	9.939.473	10.879.996	+9,5%	2.869.831	3.783.315	+31,8%
Articoli di carta e di cartone.....	3.151.923	1.950.973	-38,1%	5.116.999	6.955.286	+35,9%
Prodotti della stampa	64.758	32.438	-49,9%	8.492	0	-100,0%
Carta e stampa.....	13.156.154	12.863.407	-2,2%	7.995.322	10.738.601	+34,3%
Prodotti di cokeria.....	0	0	-	0	0	-
Prodotti derivanti dalla raff.....	141.412	162.719	+15,1%	121.074	241.907	+99,8%
Coke e prodotti petroliferi.....	141.412	162.719	+15,1%	121.074	241.907	+99,8%
Prodotti chimici di base, fer.....	10.787.616	11.822.488	+9,6%	4.986.973	4.344.034	-12,9%
Agrofarmaci e altri prodotti	80.787	62.550	-22,6%	2.180.922	2.256.754	+3,5%
Pitture, vernici e smalti, in.....	1.806.600	1.337.030	-26,0%	5.944.947	5.544.279	-6,7%

TAB. CE.02.02 - Import ed export per macrosettore e prodotto
Rimini - Anni 2018 e 2019 - valori in euro

	Import 2018	Import 2019	Variazione import 2019/18	Export 2018	Export 2019	Variazione export 2019/18
Saponi e detergenti, prodotti.....	1.425.185	1.701.938	+19,4%	14.275.641	18.005.950	+26,1%
Altri prodotti chimici.....	6.813.379	7.884.146	+15,7%	2.419.087	3.363.190	+39,0%
Fibre sintetiche e artificiali.....	84.479	65.927	-22,0%	50.023	22.812	-54,4%
Prodotti chimici.....	20.998.046	22.874.079	+8,9%	29.857.593	33.537.019	+12,3%
Prodotti farmaceutici di base.....	838.931	1.552.311	+85,0%	663.987	1.066.137	+60,6%
Medicinali e preparati farmac.	1.325.246	5.833.909	+340,2%	35.256.565	36.403.531	+3,3%
Prodotti farmaceutici.....	2.164.177	7.386.220	+241,3%	35.920.552	37.469.668	+4,3%
Articoli in gomma.....	3.251.605	3.257.568	+0,2%	1.682.067	1.761.379	+4,7%
Articoli in materie plastiche.....	13.368.771	16.358.761	+22,4%	41.213.992	36.208.625	-12,1%
Gomma e plastica.....	16.620.376	19.616.329	+18,0%	42.896.059	37.970.004	-11,5%
Vetro e di prodotti in vetro.....	13.290.991	11.622.909	-12,6%	632.761	527.194	-16,7%
Prodotti refrattari.....	630.056	722.728	+14,7%	293.209	198.827	-32,2%
Materiali da costruzione in t.	42.638	59.935	+40,6%	71.693.402	71.309.705	-0,5%
Altri prodotti in porcellana ..	4.434.310	4.175.366	-5,8%	1.381.733	814.463	-41,1%
Cemento, calce e gesso.....	55.669	68.831	+23,6%	123.492	47.434	-61,6%
Prodotti in calcestruzzo, cem.	3.119.014	2.823.249	-9,5%	186.753	55.750	-70,1%
Pietre tagliate, modellate e ..	303.765	262.994	-13,4%	295.219	48.001	-83,7%
Prodotti abrasivi e di minera.	1.053.513	1.059.750	+0,6%	1.476.038	1.415.877	-4,1%
Minerali non metalliferi.....	22.929.956	20.795.762	-9,3%	76.082.607	74.417.251	-2,2%
Prodotti della siderurgia.....	10.700.175	9.106.534	-14,9%	1.386.155	1.009.599	-27,2%
Tubi, condotti, profilati cav.	223.756	4.042.178	+1.706,5%	2.543.510	731.567	-71,2%
Altri prodotti della prima tr.	429.488	517.873	+20,6%	75.710	97.558	+28,9%
Metalli di base preziosi e al.	6.961.517	5.812.224	-16,5%	7.241.934	5.880.744	-18,8%
Prodotti della fusione della ..	390.672	266.332	-31,8%	184.502	119.694	-35,1%
Elementi da costruzione in me.	1.702.231	2.002.077	+17,6%	92.708.940	105.981.559	+14,3%
Cisterne, serbatoi, radiatori.	5.186.495	5.814.710	+12,1%	1.608.117	1.326.363	-17,5%
Generatori di vapore, esclusi.	22.344	50.242	+124,9%	3.010	0	-100,0%
Armi e munizioni.....	85	517	+508,2%	17.542	801	-95,4%
Articoli di coltelleria, uten.	5.693.158	6.156.201	+8,1%	28.671.497	31.043.449	+8,3%
Altri prodotti in metallo.....	66.365.054	54.041.748	-18,6%	66.810.838	68.661.709	+2,8%
Metalli e prodotti in metallo.....	97.674.975	87.810.636	-10,1%	201.251.755	214.853.043	+6,8%
Componenti elettronici e sche.	8.102.797	7.160.878	-11,6%	5.922.075	4.957.273	-16,3%
Computer e unità periferiche.....	4.829.584	3.221.413	-33,3%	1.987.293	2.748.850	+38,3%
Apparecchiature per le teleco.	22.867.293	24.415.923	+6,8%	1.514.196	2.351.461	+55,3%
Prodotti di elettronica di co.	6.533.755	6.521.740	-0,2%	3.441.648	2.565.796	-25,4%
Strumenti e apparecchi di mis.	10.748.973	11.019.998	+2,5%	14.572.575	14.646.106	+0,5%
Strumenti per irradiazione, a.	377.309	507.562	+34,5%	555.990	11.673	-97,9%
Strumenti ottici e attrezzatu.	1.167.798	734.223	-37,1%	24.831	73.874	+197,5%
Supporti magnetici ed ottici.....	183.665	47.383	-74,2%	1.164.747	1.482.775	+27,3%
Motori, generatori e trasform.	7.463.621	7.911.672	+6,0%	12.372.006	11.341.435	-8,3%
Batterie di pile e accumulato.	659.449	772.689	+17,2%	330.003	189.573	-42,6%
Apparecchiature di cablaggio	4.170.311	3.602.546	-13,6%	20.662.804	19.362.733	-6,3%
Apparecchiature per illuminaz.	14.050.198	12.711.102	-9,5%	13.521.090	11.009.465	-18,6%
Apparecchi per uso domestico.....	27.510.145	28.161.123	+2,4%	82.737.488	80.728.003	-2,4%
Altre apparecchiature elettriche.....	4.591.838	3.044.292	-33,7%	4.328.587	2.710.408	-37,4%
Macchine di impiego generale.....	32.543.492	32.174.450	-1,1%	18.897.150	16.266.242	-13,9%
Altre macchine di impiego gen.	39.964.177	39.692.887	-0,7%	223.885.170	219.563.591	-1,9%
Macchine per l'agricoltura e ..	1.617.890	2.828.820	+74,8%	9.308.776	11.829.250	+27,1%
Macchine per la formatura dei.	11.345.869	8.837.290	-22,1%	413.936.631	398.335.108	-3,8%
Altre macchine per impieghi s.	10.041.365	13.759.364	+37,0%	38.127.937	40.647.616	+6,6%
Macchinari.....	208.769.529	207.125.355	-0,8%	867.290.997	840.821.232	-3,1%
Autoveicoli.....	59.351.119	45.873.275	-22,7%	4.254.971	3.020.766	-29,0%
Carrozzerie per autoveicoli; ..	4.729.155	3.615.707	-23,5%	2.023.395	1.524.599	-24,7%
Parti ed accessori per autove.	3.386.046	2.959.125	-12,6%	1.833.928	1.116.707	-39,1%
Navi e imbarcazioni.....	18.665.066	13.015.348	-30,3%	215.128.679	282.673.197	+31,4%
Locomotive e di materiale rot.	11.688	93.567	+700,5%	109.651	24.548	-77,6%
Aeromobili, veicoli spaziali ..	2.927	9.797	+234,7%	42.333	28.849	-31,9%

TAB. CE.02.02 - Import ed export per macrosettore e prodotto
Rimini - Anni 2018 e 2019 - valori in euro

	Import 2018	Import 2019	Variazione import 2019/18	Export 2018	Export 2019	Variazione export 2019/18
Veicoli militari da combattim..	0	0	-	0	0	-
Mezzi di trasporto n.c.a.....	2.766.067	3.053.451	+10,4%	2.177.392	2.015.663	-7,4%
Mezzi di trasporto.....	88.912.068	68.620.270	-22,8%	225.570.349	290.404.329	+28,7%
Mobili.....	5.706.624	5.639.455	-1,2%	35.548.240	34.278.461	-3,6%
Mobili.....	5.706.624	5.639.455	-1,2%	35.548.240	34.278.461	-3,6%
Gioielleria, bigiotteria e ar.	3.480.151	3.232.641	-7,1%	2.763.570	2.096.742	-24,1%
Strumenti musicali.....	815.669	682.487	-16,3%	6.514.055	6.435.675	-1,2%
Articoli sportivi.....	713.229	609.560	-14,5%	7.670.238	7.211.617	-6,0%
Giochi e giocattoli.....	4.758.427	7.702.346	+61,9%	16.085.132	9.275.883	-42,3%
Strumenti e forniture mediche.	4.343.371	5.144.965	+18,5%	11.685.203	6.867.352	-41,2%
Altri prodotti delle industri.	3.704.028	3.766.740	+1,7%	7.929.563	5.338.173	-32,7%
Altri prodotti manifatturieri.....	17.814.875	21.138.739	+18,7%	52.647.761	37.225.442	-29,3%
Energia elettrica.....	0	0	-	0	0	-
Gas manufatti e combustibili	0	0	-	0	0	-
Acque e fanghi di depurazione.....	0	0	-	0	0	-
Rifiuti.....	1.752.346	1.588.838	-9,3%	131.416	111.417	-15,2%
Prodotti del trattamento e de.	0	0	-	0	0	-
Prodotti del recupero dei mat.	0	0	-	0	0	-
Libri, periodici e prodotti d.	805.512	953.571	+18,4%	1.341.367	1.772.850	+32,2%
Giochi per computer e altri s.	25.251	7.275	-71,2%	0	1.321	-
Prodotti delle attività cinem.	288.982	140.017	-51,5%	282.644	218.605	-22,7%
Prodotti dell'editoria musica.	9.110	10.281	+12,9%	990	2.642	+166,9%
Prodotti delle attività fotog.	9.981	7.533	-24,5%	1.350	448.455	+33.118,9%
Prodotti delle attività creat.	247.187	264.714	+7,1%	201.400	43.038	-78,6%
Prodotti delle attività di bi.	51.355	2.138	-95,8%	138.459	32.718	-76,4%
Prodotti di altre attività di.	0	0	-	0	0	-
Merci dichiarate come provvis.	24.119.510	27.408.707	+13,6%	10.215.739	23.168.314	+126,8%
Altre esportazioni.....	27.309.234	30.383.074	+11,3%	12.313.365	25.799.360	+109,5%
Tutte le merci.....	1.042.505.244	1.021.661.344	-2,0%	2.585.671.227	2.582.987.414	-0,1%

Fonte: Coeweb - ISTAT

Elaborazione: SIMET - Camera di commercio della Romagna - Forlì-Cesena e Rimini

TAB. CE.02.03 - Import ed export per area geografica
Rimini - Anni 2018 e 2019 - valori in euro

	Import 2018	Import 2019	Variazione import 2019/18	Export 2018	Export 2019	Variazione export 2019/18
Unione Europea a 28.....	519.052.488	524.415.785	+1,0%	1.397.799.998	1.385.197.879	-0,9%
Altri Paesi d'Europa.....	99.985.768	95.338.181	-4,6%	284.260.397	264.217.788	-7,1%
Africa Settentrionale.....	19.152.765	9.786.712	-48,9%	30.699.134	28.186.072	-8,2%
Altri Paesi Africani.....	13.228.400	4.646.036	-64,9%	18.672.432	26.424.007	+41,5%
America Settentrionale.....	15.157.076	24.857.846	+64,0%	337.168.384	328.217.261	-2,7%
America Centro-Meridionale.....	20.192.139	12.130.907	-39,9%	93.642.842	122.574.784	+30,9%
Medio Oriente.....	5.404.697	4.079.232	-24,5%	133.915.018	112.018.324	-16,4%
Asia Centrale.....	132.428.469	139.878.246	+5,6%	26.616.804	27.271.846	+2,5%
Asia Orientale.....	216.847.026	205.136.208	-5,4%	230.124.888	251.182.742	+9,2%
Oceania.....	1.056.416	1.392.191	+31,8%	32.372.956	37.275.813	+15,1%
Altre destinazioni.....	0	0	-	398.374	420.898	+5,7%
Tutti i paesi.....	1.042.505.244	1.021.661.344	-2,0%	2.585.671.227	2.582.987.414	-0,1%

Fonte: Coeweb - ISTAT

Elaborazione: SIMET - Camera di commercio della Romagna - Forlì-Cesena e Rimini

TAB. CE.02.04 - Import ed export per area geografica e paese
Rimini - Anni 2018 e 2019 - valori in euro

	Import 2018	Import 2019	Variazione import 2019/18	Export 2018	Export 2019	Variazione export 2019/18
Francia.....	72.224.429	77.199.831	+6,9%	220.339.496	211.509.955	-4,0%
Paesi Bassi.....	51.498.783	55.415.550	+7,6%	56.093.882	56.865.149	+1,4%
Germania.....	100.253.082	97.129.719	-3,1%	188.596.633	189.367.500	+0,4%
Regno Unito.....	30.691.823	24.457.166	-20,3%	161.680.555	190.430.410	+17,8%
Irlanda.....	3.387.990	3.170.006	-6,4%	9.140.745	8.871.829	-2,9%
Danimarca.....	6.571.692	7.377.884	+12,3%	17.350.537	14.615.911	-15,8%
Grecia.....	8.305.281	16.062.428	+93,4%	54.296.471	45.844.206	-15,6%
Portogallo.....	22.714.760	22.444.292	-1,2%	21.310.325	23.073.858	+8,3%
Spagna.....	77.606.573	69.812.197	-10,0%	113.248.620	104.754.791	-7,5%
Belgio.....	22.641.579	19.071.964	-15,8%	54.009.509	52.762.226	-2,3%
Lussemburgo.....	277.048	268.798	-3,0%	2.333.173	2.406.431	+3,1%
Svezia.....	7.964.836	13.350.361	+67,6%	39.762.225	41.938.798	+5,5%
Finlandia.....	3.143.988	1.734.034	-44,8%	9.591.145	10.260.521	+7,0%
Austria.....	37.518.667	39.927.252	+6,4%	43.777.863	45.654.232	+4,3%
Malta.....	150.655	299.377	+98,7%	17.718.211	14.810.168	-16,4%
Estonia.....	89.561	160.841	+79,6%	8.025.848	7.957.489	-0,9%
Lettonia.....	301.477	180.495	-40,1%	7.840.799	6.420.473	-18,1%
Lituania.....	1.279.094	1.513.546	+18,3%	5.810.449	6.510.018	+12,0%
Polonia.....	8.443.304	10.873.437	+28,8%	118.545.953	111.408.412	-6,0%
Rep. Ceca.....	10.386.967	10.090.770	-2,9%	49.681.073	54.261.126	+9,2%
Slovacchia.....	10.663.813	9.123.629	-14,4%	31.623.360	26.164.340	-17,3%
Ungheria.....	8.312.961	9.371.566	+12,7%	22.727.660	20.879.671	-8,1%
Romania.....	21.193.628	19.945.060	-5,9%	44.906.673	43.549.485	-3,0%
Bulgaria.....	5.820.614	7.076.560	+21,6%	23.054.791	24.470.368	+6,1%
Slovenia.....	3.641.154	4.492.741	+23,4%	21.654.257	21.731.025	+0,4%
Croazia.....	3.076.109	2.449.883	-20,4%	24.629.800	21.161.558	-14,1%
Cipro.....	890.213	1.416.098	+59,1%	27.639.588	26.671.863	-3,5%
Provviste e dotazioni di bord.....	0	0	-	2.406.534	834.129	-65,3%
Paesi e territori non determi.....	2.407	300	-87,5%	3.823	11.937	+212,2%
Paesi e territori non specifi.....	0	0	-	0	0	-
Unione Europea a 28.....	519.052.488	524.415.785	+1,0%	1.397.799.998	1.385.197.879	-0,9%
Islanda.....	2.502	4.843	+93,6%	380.465	287.709	-24,4%
Norvegia.....	9.519	13.499	+41,8%	6.816.351	6.546.137	-4,0%
Liechtenstein.....	0	0	-	308.438	12.433	-96,0%
Svizzera.....	7.418.834	7.861.449	+6,0%	46.292.410	39.528.987	-14,6%
Isole Faeroer.....	0	0	-	12.931	0	-100,0%
Andorra.....	0	0	-	57.263	31.441	-45,1%
Gibilterra.....	0	0	-	0	0	-
Città del Vaticano.....	0	0	-	0	0	-
San Marino.....	0	0	-	0	0	-
Turchia.....	46.081.951	52.695.022	+14,4%	21.867.596	22.931.722	+4,9%
Albania.....	3.172.594	3.986.727	+25,7%	8.810.859	7.343.939	-16,6%
Ucraina.....	3.893.268	4.032.637	+3,6%	28.830.207	23.791.961	-17,5%
Bielorussia.....	1.131	10.019	+785,9%	3.603.471	3.690.147	+2,4%
Moldavia.....	265.963	98.126	-63,1%	1.680.961	2.201.547	+31,0%
Russia.....	518.159	834.814	+61,1%	117.358.993	112.969.426	-3,7%
Bosnia-Erzegovina.....	37.360.813	25.135.711	-32,7%	32.000.214	23.664.491	-26,0%
Serbia e Montenegro.....	0	0	-	0	0	-
Kosovo.....	0	0	-	2.430.681	3.226.631	+32,7%
Macedonia.....	94.909	39.599	-58,3%	1.615.983	2.119.631	+31,2%
Montenegro.....	0	0	-	2.051.320	2.196.587	+7,1%
Serbia.....	1.166.125	625.735	-46,3%	10.142.254	13.674.999	+34,8%
Monaco.....	0	0	-	0	0	-
Altri Paesi d'Europa.....	99.985.768	95.338.181	-4,6%	284.260.397	264.217.788	-7,1%
Europa.....	619.038.256	619.753.966	+0,1%	1.682.060.395	1.649.415.667	-1,9%
Ceuta.....	0	0	-	2.013	0	-100,0%
Melilla.....	0	0	-	0	32.111	-
Marocco.....	11.385.262	5.600.600	-50,8%	5.413.812	4.543.084	-16,1%
Algeria.....	0	1.494	-	9.409.969	7.461.284	-20,7%

TAB. CE.02.04 - Import ed export per area geografica e paese
Rimini - Anni 2018 e 2019 - valori in euro

	Import 2018	Import 2019	Variazione import 2019/18	Export 2018	Export 2019	Variazione export 2019/18
Tunisia.....	3.684.363	3.269.330	-11,3%	5.263.957	4.650.344	-11,7%
Libia.....	0	0	-	770.504	2.513.915	+226,3%
Egitto.....	4.083.140	915.288	-77,6%	9.838.879	8.985.334	-8,7%
Africa Settentrionale.....	19.152.765	9.786.712	-48,9%	30.699.134	28.186.072	-8,2%
Sudan.....	0	0	-	1.294.444	131.923	-89,8%
Sud Sudan.....	0	0	-	0	0	-
Mauritania.....	1.639.487	480.302	-70,7%	0	182.231	-
Mali.....	0	0	-	105.429	59.414	-43,6%
Burkina-Faso.....	0	123.056	-	13.241	13.793	+4,2%
Niger.....	0	0	-	0	195.380	-
Ciad.....	0	0	-	0	0	-
Capo Verde.....	0	0	-	8.952	5.630	-37,1%
Senegal.....	985.787	2.291	-99,8%	747.305	981.654	+31,4%
Gambia.....	0	0	-	10.746	32.044	+198,2%
Guinea-Bissau.....	0	0	-	0	0	-
Guinea.....	0	0	-	11.470	44.179	+285,2%
Sierra Leone.....	0	0	-	7.688	74.044	+863,1%
Liberia.....	0	0	-	0	16.152	-
Costa d'Avorio.....	0	136.704	-	218.131	202.271	-7,3%
Ghana.....	519.405	32.484	-93,7%	1.136.753	1.106.052	-2,7%
Togo.....	0	0	-	31.061	22.980	-26,0%
Benin.....	0	0	-	0	30.772	-
Nigeria.....	29.411	47.295	+60,8%	2.601.214	4.055.678	+55,9%
Camerun.....	1.373.833	1.234.828	-10,1%	927.091	1.504.777	+62,3%
Repubblica Centrafricana.....	0	0	-	0	0	-
Guinea Equatoriale.....	0	0	-	32.465	1.085	-96,7%
São Tomè e Principe.....	0	0	-	0	0	-
Gabon.....	0	0	-	32.854	69.205	+110,6%
Congo (Repubblica).....	0	0	-	6.684	229.611	+3.335,2%
Congo (Rep. Dem. Ex Zaire).....	0	0	-	35.868	166.089	+363,1%
Ruanda.....	0	0	-	0	0	-
Burundi.....	0	0	-	1.217	3.145	+158,4%
Sant'Elena e dipendenze.....	0	0	-	0	0	-
Angola.....	0	0	-	626.595	2.384.212	+280,5%
Etiopia.....	2.045.335	263.181	-87,1%	535.627	1.214.953	+126,8%
Eritrea.....	0	0	-	0	0	-
Gibuti.....	0	0	-	21.594	110.466	+411,6%
Somalia.....	0	0	-	35.554	79.121	+122,5%
Kenia.....	418.794	2.970	-99,3%	1.271.977	912.408	-28,3%
Uganda.....	84.222	224.240	+166,2%	163.588	38.420	-76,5%
Tanzania.....	2.730.984	284.887	-89,6%	371.609	314.325	-15,4%
Seychelles e dipendenze.....	0	0	-	149.414	35.574	-76,2%
Territ. Britannico dell'Oc. I.	0	0	-	0	0	-
Mozambico.....	334.828	1.457	-99,6%	49.746	8.961	-82,0%
Madagascar.....	0	0	-	225.420	206.542	-8,4%
Maurizio.....	0	3.150	-	486.692	267.051	-45,1%
Comore.....	0	0	-	18.500	0	-100,0%
Mayotte.....	0	0	-	0	0	-
Zambia.....	11.150	3.233	-71,0%	584.079	974.055	+66,8%
Zimbabwe.....	0	0	-	173.033	78.390	-54,7%
Malawi.....	0	0	-	0	1.764	-
Repubblica Sudafricana.....	2.280.962	1.015.478	-55,5%	6.658.094	10.566.265	+58,7%
Namibia.....	774.202	790.480	+2,1%	56.581	90.840	+60,5%
Botswana.....	0	0	-	5.889	4.849	-17,7%
Swaziland.....	0	0	-	15.827	7.702	-51,3%
Lesotho.....	0	0	-	0	0	-
Altri Paesi Africani.....	13.228.400	4.646.036	-64,9%	18.672.432	26.424.007	+41,5%
Africa.....	32.381.165	14.432.748	-55,4%	49.371.566	54.610.079	+10,6%
Stati Uniti d'America.....	14.813.438	24.344.272	+64,3%	307.610.541	295.877.482	-3,8%

TAB. CE.02.04 - Import ed export per area geografica e paese
Rimini - Anni 2018 e 2019 - valori in euro

	Import 2018	Import 2019	Variazione import 2019/18	Export 2018	Export 2019	Variazione export 2019/18
Canada.....	262.817	513.574	+95,4%	29.557.843	32.339.779	+9,4%
Groenlandia.....	80.821	0	-100,0%	0	0	-
S. Pierre e Miquelon.....	0	0	-	0	0	-
America Settentrionale.....	15.157.076	24.857.846	+64,0%	337.168.384	328.217.261	-2,7%
Messico.....	464.627	1.225.098	+163,7%	17.383.965	10.358.670	-40,4%
Bermuda.....	0	0	-	9.173	0	-100,0%
Guatemala.....	0	1.109	-	619.513	439.698	-29,0%
Belize.....	0	0	-	4.076	3.304.715	+80.977,4%
Honduras.....	0	4.226	-	4.885	5.906	+20,9%
El Salvador.....	0	0	-	55.585	35.308	-36,5%
Nicaragua.....	0	0	-	5.531	6.667	+20,5%
Costarica.....	0	0	-	229.239	235.822	+2,9%
Panama.....	1.537	2.594	+68,8%	207.830	40.696	-80,4%
Anguilla.....	0	0	-	0	0	-
Cuba.....	8.154	1.803	-77,9%	3.493.152	2.723.753	-22,0%
Saint Kitts (Christopher) e N.	0	0	-	0	2.054	-
Haiti.....	0	0	-	78.826	0	-100,0%
Bahamas.....	0	0	-	9.097	57.073	+527,4%
Isole Turks e Caicos.....	0	0	-	0	0	-
Repubblica Dominicana.....	0	0	-	523.889	448.143	-14,5%
Isole Vergini USA.....	0	0	-	0	1.891.196	-
Guadalupa.....	0	0	-	0	0	-
Antigua e Barbuda.....	0	0	-	2.786	4.401	+58,0%
Dominica.....	0	0	-	6.587.081	14.955.937	+127,0%
Martinica.....	0	0	-	0	0	-
Isole Cayman.....	8.529.663	0	-100,0%	20.477.430	19.498.248	-4,8%
Giamaica.....	0	2.332	-	206.566	18.588	-91,0%
Santa Lucia.....	0	0	-	48.067	30.023	-37,5%
Saint Barthélemy.....	0	0	-	4.872	0	-100,0%
San Vincenzo.....	0	0	-	9.892	16.100	+62,8%
Isole Vergini Britann. e Mont.	17.550	0	-100,0%	16.834.727	44.690.632	+165,5%
Barbados.....	0	0	-	22.260	32.364	+45,4%
Montserrat.....	0	0	-	0	0	-
Trinidad e Tobago.....	0	0	-	18.181	1.105	-93,9%
Grenada.....	0	0	-	0	0	-
Aruba.....	0	0	-	16.350	22.021	+34,7%
Curacao.....	0	0	-	0	0	-
Bonaire, Sint Eustatius e Saba.....	0	0	-	37.321	0	-100,0%
Antille Olandesi.....	0	0	-	0	0	-
Sint Maarten.....	0	0	-	746.692	0	-100,0%
Colombia.....	12.043	1.297	-89,2%	2.962.421	2.164.111	-26,9%
Venezuela.....	0	0	-	130.694	243.439	+86,3%
Guyana.....	0	0	-	0	101.867	-
Suriname.....	0	0	-	3.378	7.388	+118,7%
Guyana francese.....	0	0	-	0	0	-
Ecuador.....	5.394.446	4.778.546	-11,4%	1.087.275	792.446	-27,1%
Perù.....	273.260	244.198	-10,6%	571.822	653.031	+14,2%
Brasile.....	1.501.896	2.263.465	+50,7%	9.689.220	11.283.411	+16,5%
Cile.....	901.988	621.880	-31,1%	3.861.820	3.042.478	-21,2%
Bolivia.....	0	0	-	496.418	176.348	-64,5%
Paraguay.....	0	0	-	443.572	356.190	-19,7%
Uruguay.....	0	0	-	655.038	1.019.617	+55,7%
Argentina.....	3.086.975	2.984.359	-3,3%	6.104.198	3.915.338	-35,9%
Isole Falkland.....	0	0	-	0	0	-
America Centro-Meridionale.....	20.192.139	12.130.907	-39,9%	93.642.842	122.574.784	+30,9%
America.....	35.349.215	36.988.753	+4,6%	430.811.226	450.792.045	+4,6%
Georgia.....	2.265	0	-100,0%	6.850.371	6.949.709	+1,5%
Armenia.....	0	0	-	410.244	798.851	+94,7%
Azerbaijan.....	0	0	-	5.270.234	6.728.670	+27,7%

TAB. CE.02.04 - Import ed export per area geografica e paese
Rimini - Anni 2018 e 2019 - valori in euro

	Import 2018	Import 2019	Variazione import 2019/18	Export 2018	Export 2019	Variazione export 2019/18
Libano.....	57.986	22.350	-61,5%	15.099.020	6.841.964	-54,7%
Siria.....	0	205.045	-	200.131	46.806	-76,6%
Iraq.....	0	3.097	-	1.755.628	1.969.666	+12,2%
Iran.....	1.241.907	30.658	-97,5%	1.812.732	2.883.370	+59,1%
Israele.....	769.666	383.790	-50,1%	12.859.802	14.059.506	+9,3%
Cisgiordania/striscia di Gaza.....	0	0	-	698.007	942.712	+35,1%
Giordania.....	0	11.899	-	4.626.595	3.238.435	-30,0%
Arabia Saudita.....	1.087	7.666	+605,2%	27.465.150	24.343.569	-11,4%
Kuwait.....	0	14.701	-	6.320.370	10.381.845	+64,3%
Bahrein.....	4.404	2.433	-44,8%	1.838.309	1.729.107	-5,9%
Qatar.....	6.996	4.673	-33,2%	3.032.748	3.983.469	+31,3%
Emirati Arabi Uniti.....	274.316	139.407	-49,2%	44.624.786	26.458.870	-40,7%
Oman.....	2.313.885	1.459.761	-36,9%	760.575	656.891	-13,6%
Yemen.....	732.185	1.793.752	+145,0%	290.316	4.884	-98,3%
Medio Oriente.....	5.404.697	4.079.232	-24,5%	133.915.018	112.018.324	-16,4%
Kazakistan.....	5.755	0	-100,0%	10.858.603	12.697.402	+16,9%
Turkmenistan.....	0	0	-	288.397	121.688	-57,8%
Uzbekistan.....	1.555.066	3.134.499	+101,6%	840.748	1.528.338	+81,8%
Tagikistan.....	0	0	-	62.389	4.610	-92,6%
Kirghizistan.....	0	0	-	1.393.955	1.528.025	+9,6%
Afganistan.....	0	0	-	24.079	0	-100,0%
Pakistan.....	3.173.518	1.937.183	-39,0%	2.059.162	1.724.958	-16,2%
India.....	35.067.204	29.688.054	-15,3%	9.393.603	8.464.168	-9,9%
Bangladesh.....	92.557.996	105.080.841	+13,5%	1.108.862	697.870	-37,1%
Sri Lanka.....	0	3.196	-	376.110	246.822	-34,4%
Nepal.....	68.930	34.473	-50,0%	142.281	257.965	+81,3%
Bhutan.....	0	0	-	68.615	0	-100,0%
Asia Centrale.....	132.428.469	139.878.246	+5,6%	26.616.804	27.271.846	+2,5%
Timor Est.....	0	0	-	0	0	-
Maldivi.....	1.735	22.947	+1.222,6%	147.781	107.872	-27,0%
Myanmar.....	607.646	5.086.430	+737,1%	389.381	739.827	+90,0%
Tailandia.....	6.763.992	6.364.732	-5,9%	4.967.760	4.991.435	+0,5%
Laos.....	0	0	-	0	0	-
Vietnam.....	16.679.948	13.809.702	-17,2%	10.951.508	8.634.957	-21,2%
Cambogia.....	7.414.976	2.420.871	-67,4%	309.112	1.161.266	+275,7%
Indonesia.....	5.359.387	2.847.515	-46,9%	3.406.135	6.269.635	+84,1%
Malaysia.....	7.280.756	3.726.735	-48,8%	10.940.956	7.732.869	-29,3%
Brunei.....	0	0	-	1.157	19.224	+1.561,5%
Singapore.....	147.669	14.258	-90,3%	10.360.469	9.595.498	-7,4%
Filippine.....	685.570	212.103	-69,1%	2.541.872	1.705.818	-32,9%
Mongolia.....	0	0	-	5.039.882	4.417.229	-12,4%
Cina.....	161.056.892	162.431.795	+0,9%	58.660.655	49.762.050	-15,2%
Corea del Nord.....	0	0	-	0	0	-
Corea del Sud.....	1.377.788	954.514	-30,7%	23.081.949	33.281.773	+44,2%
Giappone.....	2.502.160	1.588.418	-36,5%	24.436.157	25.526.605	+4,5%
Taiwan.....	6.223.757	4.850.757	-22,1%	5.477.507	6.496.928	+18,6%
Hong Kong.....	725.143	805.431	+11,1%	67.679.555	87.153.426	+28,8%
Macao.....	19.607	0	-100,0%	1.733.052	3.586.330	+106,9%
Asia Orientale.....	216.847.026	205.136.208	-5,4%	230.124.888	251.182.742	+9,2%
Asia.....	354.680.192	349.093.686	-1,6%	390.656.710	390.472.912	-0,0%
Australia.....	419.865	353.232	-15,9%	28.226.009	18.475.651	-34,5%
Papuasias-Nuova Guinea.....	0	0	-	19.925	30.533	+53,2%
Oceania Australiana.....	0	0	-	0	0	-
Nauru.....	0	0	-	0	0	-
Nuova Zelanda.....	628.649	1.038.959	+65,3%	3.836.059	4.510.115	+17,6%
Isole Salomone.....	0	0	-	0	0	-
Tuvalu.....	0	0	-	0	0	-
Nuova Caledonia e dipendenze.....	0	0	-	223.414	194.186	-13,1%

TAB. CE.02.04 - Import ed export per area geografica e paese
Rimini - Anni 2018 e 2019 - valori in euro

	Import 2018	Import 2019	Variazione import 2019/18	Export 2018	Export 2019	Variazione export 2019/18
Oceania Americana.....	0	0	-	0	0	-
Isole Wallis e Futuna.....	0	0	-	0	0	-
Kiribati.....	0	0	-	0	0	-
Pitcairn.....	0	0	-	0	0	-
Oceania Neo-Zelandese.....	0	0	-	0	0	-
Figi.....	0	0	-	0	5.222	-
Vanuatu.....	0	0	-	0	6.801	-
Tonga.....	0	0	-	0	0	-
Samoa Occidentali.....	0	0	-	0	0	-
Marianne Settentrionali.....	0	0	-	0	0	-
Polinesia Francese.....	7.902	0	-100,0%	62.667	41.229	-34,2%
Federazione Stati Micronesia.....	0	0	-	0	0	-
Isole Marshall.....	0	0	-	0	13.982.050	-
Palau.....	0	0	-	0	0	-
Samoa Americane.....	0	0	-	0	0	-
Guam.....	0	0	-	4.882	30.026	+515,0%
Isole minori lontane degli US.....	0	0	-	0	0	-
Isola Cocos.....	0	0	-	0	0	-
Isola Christmas.....	0	0	-	0	0	-
Isole Mc Donald.....	0	0	-	0	0	-
Isole Norfolk.....	0	0	-	0	0	-
Isole Cook.....	0	0	-	0	0	-
Isole Niue.....	0	0	-	0	0	-
Isole Tokelau.....	0	0	-	0	0	-
Regioni Polari.....	0	0	-	0	0	-
Oceania.....	1.056.416	1.392.191	+31,8%	32.372.956	37.275.813	+15,1%
Antartide.....	0	0	-	0	0	-
Isola Bouvet.....	0	0	-	0	0	-
Georgia del sud, Sandwich.....	0	0	-	0	0	-
Terre Australi francesi.....	0	0	-	0	0	-
Provviste e dotazioni di bordo.....	0	0	-	0	0	-
Provviste e dotazioni di bord.. ..	0	0	-	398.374	420.898	+5,7%
Paesi e territori non determi.. ..	0	0	-	0	0	-
Paesi e territori non determi.. ..	0	0	-	0	0	-
Punti e depositi franchi.....	0	0	-	0	0	-
Paesi e territori non specifi.. ..	0	0	-	0	0	-
Paesi e territori non specifi.. ..	0	0	-	0	0	-
<i>Altre destinazioni.....</i>	<i>0</i>	<i>0</i>	<i>-</i>	<i>398.374</i>	<i>420.898</i>	<i>+5,7%</i>
Oceania e Altri territori.....	1.056.416	1.392.191	+31,8%	32.771.330	37.696.711	+15,0%
Tutti i paesi.....	1.042.505.244	1.021.661.344	-2,0%	2.585.671.227	2.582.987.414	-0,1%

Fonte: Coeweb - ISTAT

Elaborazione: SIMET - Camera di commercio della Romagna - Forlì-Cesena e Rimini

TAB. CE.02.05.01 - Import ed export per area geografica - Agricoltura, silvicoltura e pesca
Rimini - Anni 2018 e 2019 - valori in euro

	Import 2018	Import 2019	Variazione import 2019/18	Export 2018	Export 2019	Variazione export 2019/18
Unione Europea a 28.....	34.588.718	42.336.847	+22,4%	15.965.031	16.948.259	+6,2%
Altri Paesi d'Europa.....	21.482.385	23.138.846	+7,7%	3.633.548	1.639.953	-54,9%
Africa Settentrionale.....	214.433	309.693	+44,4%	2.748	0	-100,0%
Altri Paesi Africani.....	5.933	259.760	+4.278,2%	0	5.200	-
America Settentrionale.....	5.848.591	8.228.576	+40,7%	38.192	56.986	+49,2%
America Centro-Meridionale.....	3.282.939	3.029.841	-7,7%	1.302	28.285	+2.072,4%
Medio Oriente.....	1.241.907	0	-100,0%	4.881.500	10.670.334	+118,6%
Asia Centrale.....	70.489	336.596	+377,5%	210.077	72.217	-65,6%
Asia Orientale.....	5.565.184	3.307.639	-40,6%	1.083.838	2.495.156	+130,2%
Oceania.....	142.590	142.440	-0,1%	0	0	-
Altre destinazioni.....	0	0	-	0	0	-
Tutti i paesi.....	72.443.169	81.090.238	+11,9%	25.816.236	31.916.390	+23,6%

Fonte: Coeweb - ISTAT

Elaborazione: SIMET - Camera di commercio della Romagna - Forlì-Cesena e Rimini

TAB. CE.02.05.02 - Import ed export per area geografica - Estrazione di minerali
Rimini - Anni 2018 e 2019 - valori in euro

	Import 2018	Import 2019	Variazione import 2019/18	Export 2018	Export 2019	Variazione export 2019/18
Unione Europea a 28.....	1.424.550	1.187.394	-16,6%	25.676	29.272	+14,0%
Altri Paesi d'Europa.....	2.978.890	2.259.033	-24,2%	0	39.979	-
Africa Settentrionale.....	0	0	-	0	0	-
Altri Paesi Africani.....	0	0	-	0	0	-
America Settentrionale.....	0	5.976	-	0	0	-
America Centro-Meridionale.....	4.389	4.267	-2,8%	0	0	-
Medio Oriente.....	0	0	-	1.005	2.702	+168,9%
Asia Centrale.....	0	0	-	0	0	-
Asia Orientale.....	4.259	8.666	+103,5%	0	0	-
Oceania.....	0	0	-	0	0	-
Altre destinazioni.....	0	0	-	0	0	-
Tutti i paesi.....	4.412.088	3.465.336	-21,5%	26.681	71.953	+169,7%

Fonte: Coeweb - ISTAT

Elaborazione: SIMET - Camera di commercio della Romagna - Forlì-Cesena e Rimini

TAB. CE.02.05.03 - Import ed export per area geografica - Alimentari, bevande e tabacco
Rimini - Anni 2018 e 2019 - valori in euro

	Import 2018	Import 2019	Variazione import 2019/18	Export 2018	Export 2019	Variazione export 2019/18
Unione Europea a 28.....	66.771.939	67.751.045	+1,5%	102.685.586	98.683.117	-3,9%
Altri Paesi d'Europa.....	9.769.057	12.593.370	+28,9%	8.727.765	8.386.510	-3,9%
Africa Settentrionale.....	11.138.564	5.620.850	-49,5%	1.187.303	1.603.949	+35,1%
Altri Paesi Africani.....	9.727.498	2.806.807	-71,1%	1.401.315	1.925.537	+37,4%
America Settentrionale.....	499.859	288.187	-42,3%	58.212.431	58.175.941	-0,1%
America Centro-Meridionale.....	7.304.750	7.102.871	-2,8%	2.676.996	3.255.164	+21,6%
Medio Oriente.....	3.045.253	3.281.532	+7,8%	13.574.301	18.836.750	+38,8%
Asia Centrale.....	14.233.549	13.534.921	-4,9%	705.568	1.142.595	+61,9%
Asia Orientale.....	17.872.644	15.615.260	-12,6%	7.315.886	10.207.162	+39,5%
Oceania.....	618.230	1.035.967	+67,6%	1.743.403	2.034.720	+16,7%

TAB. CE.02.05.03 - Import ed export per area geografica - Alimentari, bevande e tabacco
Rimini - Anni 2018 e 2019 - valori in euro

	Import 2018	Import 2019	Variazione import 2019/18	Export 2018	Export 2019	Variazione export 2019/18
Altre destinazioni.....	0	0	-	0	0	-
Tutti i paesi.....	140.981.343	129.630.810	-8,1%	198.230.554	204.251.445	+3,0%

Fonte: Coeweb - ISTAT

Elaborazione: SIMET - Camera di commercio della Romagna - Forlì-Cesena e Rimini

TAB. CE.02.05.04 - Import ed export per area geografica - Tessili
Rimini - Anni 2018 e 2019 - valori in euro

	Import 2018	Import 2019	Variazione import 2019/18	Export 2018	Export 2019	Variazione export 2019/18
Unione Europea a 28.....	4.183.433	4.021.176	-3,9%	10.612.663	9.528.692	-10,2%
Altri Paesi d'Europa.....	1.154.669	1.224.413	+6,0%	23.073.643	14.223.377	-38,4%
Africa Settentrionale.....	270.036	347.357	+28,6%	1.500.496	1.327.566	-11,5%
Altri Paesi Africani.....	3.308	7.411	+124,0%	66.498	51.884	-22,0%
America Settentrionale.....	22.166	49.818	+124,7%	204.247	159.949	-21,7%
America Centro-Meridionale.....	120.448	113.060	-6,1%	20.112	0	-100,0%
Medio Oriente.....	0	2.639	-	320.114	336.821	+5,2%
Asia Centrale.....	2.085.049	2.395.696	+14,9%	121.414	83.049	-31,6%
Asia Orientale.....	3.171.910	2.968.511	-6,4%	982.640	395.152	-59,8%
Oceania.....	2.001	0	-100,0%	57.433	16.613	-71,1%
Altre destinazioni.....	0	0	-	0	0	-
Tutti i paesi.....	11.013.020	11.130.081	+1,1%	36.959.260	26.123.103	-29,3%

Fonte: Coeweb - ISTAT

Elaborazione: SIMET - Camera di commercio della Romagna - Forlì-Cesena e Rimini

TAB. CE.02.05.05 - Import ed export per area geografica - Abbigliamento
Rimini - Anni 2018 e 2019 - valori in euro

	Import 2018	Import 2019	Variazione import 2019/18	Export 2018	Export 2019	Variazione export 2019/18
Unione Europea a 28.....	56.567.055	62.280.096	+10,1%	339.915.189	311.449.318	-8,4%
Altri Paesi d'Europa.....	51.051.831	41.301.796	-19,1%	123.681.458	115.396.960	-6,7%
Africa Settentrionale.....	6.844.956	3.150.676	-54,0%	4.548.452	2.994.462	-34,2%
Altri Paesi Africani.....	2.046.354	266.331	-87,0%	351.960	190.935	-45,8%
America Settentrionale.....	467.473	774.837	+65,8%	33.852.351	33.339.242	-1,5%
America Centro-Meridionale.....	13.163	9.933	-24,5%	870.859	908.312	+4,3%
Medio Oriente.....	164.756	311.297	+88,9%	38.047.121	33.198.065	-12,7%
Asia Centrale.....	101.783.623	113.556.145	+11,6%	9.157.290	8.899.270	-2,8%
Asia Orientale.....	24.026.893	19.260.362	-19,8%	110.762.885	100.934.052	-8,9%
Oceania.....	6.559	0	-100,0%	801.617	703.935	-12,2%
Altre destinazioni.....	0	0	-	0	0	-
Tutti i paesi.....	242.972.663	240.911.473	-0,8%	661.989.182	608.014.551	-8,2%

Fonte: Coeweb - ISTAT

Elaborazione: SIMET - Camera di commercio della Romagna - Forlì-Cesena e Rimini

TAB. CE.02.05.06 - Import ed export per area geografica - Pelle, calzature e accessori
Rimini - Anni 2018 e 2019 - valori in euro

	Import 2018	Import 2019	Variazione import 2019/18	Export 2018	Export 2019	Variazione export 2019/18
Unione Europea a 28.....	24.331.297	25.965.236	+6,7%	11.808.086	11.427.058	-3,2%
Altri Paesi d'Europa.....	781.547	714.852	-8,5%	14.365.635	13.151.645	-8,5%
Africa Settentrionale.....	5.304	0	-100,0%	48.548	45.594	-6,1%
Altri Paesi Africani.....	0	24.337	-	42.186	20.436	-51,6%
America Settentrionale.....	39.498	51.758	+31,0%	5.388.626	6.954.186	+29,1%
America Centro-Meridionale.....	3.101	9.473	+205,5%	158.746	135.699	-14,5%
Medio Oriente.....	10.588	11.153	+5,3%	2.313.175	2.368.666	+2,4%
Asia Centrale.....	1.498.683	1.523.594	+1,7%	2.408.046	2.387.978	-0,8%
Asia Orientale.....	5.458.079	5.303.387	-2,8%	25.312.490	25.825.156	+2,0%
Oceania.....	0	0	-	368.764	281.786	-23,6%
Altre destinazioni.....	0	0	-	0	0	-
Tutti i paesi.....	32.128.097	33.603.790	+4,6%	62.214.302	62.598.204	+0,6%

Fonte: Coeweb - ISTAT

Elaborazione: SIMET - Camera di commercio della Romagna - Forlì-Cesena e Rimini

TAB. CE.02.05.07 - Import ed export per area geografica - Legno e prodotti in legno
Rimini - Anni 2018 e 2019 - valori in euro

	Import 2018	Import 2019	Variazione import 2019/18	Export 2018	Export 2019	Variazione export 2019/18
Unione Europea a 28.....	13.621.122	14.821.534	+8,8%	5.212.081	5.896.132	+13,1%
Altri Paesi d'Europa.....	155.824	57.709	-63,0%	946.285	746.567	-21,1%
Africa Settentrionale.....	0	0	-	211.636	174.807	-17,4%
Altri Paesi Africani.....	1.373.833	1.235.931	-10,0%	271.779	364.292	+34,0%
America Settentrionale.....	32.393	12.220	-62,3%	890.157	582.793	-34,5%
America Centro-Meridionale.....	15.256	80.591	+428,3%	1.296.909	741.426	-42,8%
Medio Oriente.....	0	0	-	803.376	827.842	+3,0%
Asia Centrale.....	57.365	47.490	-17,2%	1.712.524	1.685.822	-1,6%
Asia Orientale.....	1.101.645	1.158.096	+5,1%	1.484.049	1.160.657	-21,8%
Oceania.....	0	0	-	110.542	75.113	-32,1%
Altre destinazioni.....	0	0	-	0	0	-
Tutti i paesi.....	16.357.438	17.413.571	+6,5%	12.939.338	12.255.451	-5,3%

Fonte: Coeweb - ISTAT

Elaborazione: SIMET - Camera di commercio della Romagna - Forlì-Cesena e Rimini

TAB. CE.02.05.08 - Import ed export per area geografica - Carta e stampa
Rimini - Anni 2018 e 2019 - valori in euro

	Import 2018	Import 2019	Variazione import 2019/18	Export 2018	Export 2019	Variazione export 2019/18
Unione Europea a 28.....	12.622.946	12.227.756	-3,1%	6.709.583	9.832.711	+46,5%
Altri Paesi d'Europa.....	19.053	29.285	+53,7%	397.449	368.631	-7,3%
Africa Settentrionale.....	0	0	-	37.315	6.441	-82,7%
Altri Paesi Africani.....	0	0	-	5.558	19.792	+256,1%
America Settentrionale.....	33.400	43.717	+30,9%	574.132	396.372	-31,0%
America Centro-Meridionale.....	10.927	0	-100,0%	20.280	7.293	-64,0%
Medio Oriente.....	165.205	234.063	+41,7%	178.330	88.208	-50,5%
Asia Centrale.....	0	2.604	-	29.011	3.443	-88,1%
Asia Orientale.....	304.623	325.982	+7,0%	43.664	15.710	-64,0%
Oceania.....	0	0	-	0	0	-

TAB. CE.02.05.08 - Import ed export per area geografica - Carta e stampa
Rimini - Anni 2018 e 2019 - valori in euro

	Import 2018	Import 2019	Variazione import 2019/18	Export 2018	Export 2019	Variazione export 2019/18
Altre destinazioni.....	0	0	-	0	0	-
Tutti i paesi.....	13.156.154	12.863.407	-2,2%	7.995.322	10.738.601	+34,3%

Fonte: Coeweb - ISTAT

Elaborazione: SIMET - Camera di commercio della Romagna - Forlì-Cesena e Rimini

TAB. CE.02.05.09 - Import ed export per area geografica - Coke e prodotti petroliferi
Rimini - Anni 2018 e 2019 - valori in euro

	Import 2018	Import 2019	Variazione import 2019/18	Export 2018	Export 2019	Variazione export 2019/18
Unione Europea a 28.....	120.434	148.052	+22,9%	68.445	106.627	+55,8%
Altri Paesi d'Europa.....	1.298	1.339	+3,2%	22.991	109.587	+376,7%
Africa Settentrionale.....	0	0	-	0	0	-
Altri Paesi Africani.....	0	0	-	0	0	-
America Settentrionale.....	19.680	13.328	-32,3%	29.638	19.063	-35,7%
America Centro-Meridionale.....	0	0	-	0	0	-
Medio Oriente.....	0	0	-	0	6.630	-
Asia Centrale.....	0	0	-	0	0	-
Asia Orientale.....	0	0	-	0	0	-
Oceania.....	0	0	-	0	0	-
Altre destinazioni.....	0	0	-	0	0	-
Tutti i paesi.....	141.412	162.719	+15,1%	121.074	241.907	+99,8%

Fonte: Coeweb - ISTAT

Elaborazione: SIMET - Camera di commercio della Romagna - Forlì-Cesena e Rimini

TAB. CE.02.05.10 - Import ed export per area geografica - Prodotti chimici
Rimini - Anni 2018 e 2019 - valori in euro

	Import 2018	Import 2019	Variazione import 2019/18	Export 2018	Export 2019	Variazione export 2019/18
Unione Europea a 28.....	18.288.693	18.410.179	+0,7%	14.282.662	15.727.656	+10,1%
Altri Paesi d'Europa.....	188.186	259.329	+37,8%	5.435.377	6.588.005	+21,2%
Africa Settentrionale.....	0	26.773	-	1.581.036	1.504.698	-4,8%
Altri Paesi Africani.....	15.165	10.212	-32,7%	1.035.915	615.499	-40,6%
America Settentrionale.....	312.541	1.052.002	+236,6%	504.331	969.036	+92,1%
America Centro-Meridionale.....	94.647	219.786	+132,2%	1.280.521	1.016.266	-20,6%
Medio Oriente.....	8.435	3.118	-63,0%	3.700.467	4.377.020	+18,3%
Asia Centrale.....	694.140	1.181.418	+70,2%	672.760	1.283.381	+90,8%
Asia Orientale.....	1.396.239	1.711.262	+22,6%	1.312.626	1.436.648	+9,4%
Oceania.....	0	0	-	51.898	18.810	-63,8%
Altre destinazioni.....	0	0	-	0	0	-
Tutti i paesi.....	20.998.046	22.874.079	+8,9%	29.857.593	33.537.019	+12,3%

Fonte: Coeweb - ISTAT

Elaborazione: SIMET - Camera di commercio della Romagna - Forlì-Cesena e Rimini

TAB. CE.02.05.11 - Import ed export per area geografica - Prodotti farmaceutici
Rimini - Anni 2018 e 2019 - valori in euro

	Import 2018	Import 2019	Variazione import 2019/18	Export 2018	Export 2019	Variazione export 2019/18
Unione Europea a 28.....	1.808.051	2.951.232	+63,2%	29.972.909	29.382.969	-2,0%
Altri Paesi d'Europa.....	0	4.289.432	-	291.259	183.228	-37,1%
Africa Settentrionale.....	36.763	0	-100,0%	582.524	734.273	+26,1%
Altri Paesi Africani.....	0	0	-	1.151.672	1.279.897	+11,1%
America Settentrionale.....	0	55.191	-	0	4.486	-
America Centro-Meridionale.....	29.899	0	-100,0%	108.523	76.789	-29,2%
Medio Oriente.....	2.597	10.746	+313,8%	302.295	1.032.484	+241,5%
Asia Centrale.....	0	0	-	10.102	291.189	+2.782,5%
Asia Orientale.....	286.867	78.349	-72,7%	3.485.717	4.375.992	+25,5%
Oceania.....	0	1.270	-	15.551	108.361	+596,8%
Altre destinazioni.....	0	0	-	0	0	-
Tutti i paesi.....	2.164.177	7.386.220	+241,3%	35.920.552	37.469.668	+4,3%

Fonte: Coeweb - ISTAT

Elaborazione: SIMET - Camera di commercio della Romagna - Forlì-Cesena e Rimini

TAB. CE.02.05.12 - Import ed export per area geografica - Gomma e plastica
Rimini - Anni 2018 e 2019 - valori in euro

	Import 2018	Import 2019	Variazione import 2019/18	Export 2018	Export 2019	Variazione export 2019/18
Unione Europea a 28.....	11.509.033	14.142.237	+22,9%	38.910.379	34.568.992	-11,2%
Altri Paesi d'Europa.....	491.162	1.191.683	+142,6%	1.365.291	1.309.151	-4,1%
Africa Settentrionale.....	0	38.680	-	167.470	193.454	+15,5%
Altri Paesi Africani.....	8.198	23.010	+180,7%	331.436	102.920	-68,9%
America Settentrionale.....	360.739	335.260	-7,1%	1.079.312	1.126.891	+4,4%
America Centro-Meridionale.....	4.484	27.332	+509,5%	350.568	89.317	-74,5%
Medio Oriente.....	16.371	31.445	+92,1%	309.538	335.521	+8,4%
Asia Centrale.....	14.144	11.083	-21,6%	115.136	69.620	-39,5%
Asia Orientale.....	4.216.245	3.815.599	-9,5%	127.731	140.513	+10,0%
Oceania.....	0	0	-	139.198	33.625	-75,8%
Altre destinazioni.....	0	0	-	0	0	-
Tutti i paesi.....	16.620.376	19.616.329	+18,0%	42.896.059	37.970.004	-11,5%

Fonte: Coeweb - ISTAT

Elaborazione: SIMET - Camera di commercio della Romagna - Forlì-Cesena e Rimini

TAB. CE.02.05.13 - Import ed export per area geografica - Minerali non metalliferi
Rimini - Anni 2018 e 2019 - valori in euro

	Import 2018	Import 2019	Variazione import 2019/18	Export 2018	Export 2019	Variazione export 2019/18
Unione Europea a 28.....	21.514.681	18.824.451	-12,5%	55.363.856	55.170.211	-0,3%
Altri Paesi d'Europa.....	162.210	147.694	-8,9%	2.742.193	2.028.196	-26,0%
Africa Settentrionale.....	47.696	139.426	+192,3%	216.233	355.967	+64,6%
Altri Paesi Africani.....	0	1.600	-	196.561	91.788	-53,3%
America Settentrionale.....	36.039	88.851	+146,5%	8.816.406	10.557.162	+19,7%
America Centro-Meridionale.....	0	3.899	-	759.929	141.236	-81,4%
Medio Oriente.....	24.207	25.525	+5,4%	4.648.078	3.212.362	-30,9%
Asia Centrale.....	20.656	41.505	+100,9%	98.202	38.355	-60,9%
Asia Orientale.....	1.124.467	1.522.811	+35,4%	2.654.354	2.365.713	-10,9%
Oceania.....	0	0	-	586.795	456.261	-22,2%

TAB. CE.02.05.13 - Import ed export per area geografica - Minerali non metalliferi
Rimini - Anni 2018 e 2019 - valori in euro

	Import 2018	Import 2019	Variazione import 2019/18	Export 2018	Export 2019	Variazione export 2019/18
Altre destinazioni.....	0	0	-	0	0	-
Tutti i paesi.....	22.929.956	20.795.762	-9,3%	76.082.607	74.417.251	-2,2%

Fonte: Coeweb - ISTAT

Elaborazione: SIMET - Camera di commercio della Romagna - Forlì-Cesena e Rimini

TAB. CE.02.05.14 - Import ed export per area geografica - Metalli e prodotti in metallo
Rimini - Anni 2018 e 2019 - valori in euro

	Import 2018	Import 2019	Variazione import 2019/18	Export 2018	Export 2019	Variazione export 2019/18
Unione Europea a 28.....	29.881.221	31.509.643	+5,4%	166.586.047	186.390.676	+11,9%
Altri Paesi d'Europa.....	3.951.655	4.207.328	+6,5%	12.807.312	14.198.179	+10,9%
Africa Settentrionale.....	208.176	95.630	-54,1%	1.799.929	1.207.076	-32,9%
Altri Paesi Africani.....	0	0	-	1.064.983	914.785	-14,1%
America Settentrionale.....	106.974	204.958	+91,6%	9.983.354	4.624.650	-53,7%
America Centro-Meridionale.....	27.856	57.872	+107,8%	1.325.041	793.463	-40,1%
Medio Oriente.....	23.028	3.136	-86,4%	2.718.656	2.107.361	-22,5%
Asia Centrale.....	11.552.340	6.662.923	-42,3%	1.115.026	858.915	-23,0%
Asia Orientale.....	51.799.486	44.927.161	-13,3%	2.344.007	2.551.617	+8,9%
Oceania.....	124.239	141.985	+14,3%	1.507.400	1.206.321	-20,0%
Altre destinazioni.....	0	0	-	0	0	-
Tutti i paesi.....	97.674.975	87.810.636	-10,1%	201.251.755	214.853.043	+6,8%

Fonte: Coeweb - ISTAT

Elaborazione: SIMET - Camera di commercio della Romagna - Forlì-Cesena e Rimini

TAB. CE.02.05.15 - Import ed export per area geografica - Macchinari
Rimini - Anni 2018 e 2019 - valori in euro

	Import 2018	Import 2019	Variazione import 2019/18	Export 2018	Export 2019	Variazione export 2019/18
Unione Europea a 28.....	104.121.096	94.120.045	-9,6%	517.376.249	512.408.156	-1,0%
Altri Paesi d'Europa.....	3.638.940	3.405.880	-6,4%	62.812.267	67.727.073	+7,8%
Africa Settentrionale.....	306.837	53.489	-82,6%	16.287.555	16.588.819	+1,8%
Altri Paesi Africani.....	33.436	9.467	-71,7%	11.742.315	18.675.302	+59,0%
America Settentrionale.....	7.066.620	11.611.220	+64,3%	106.654.572	96.020.491	-10,0%
America Centro-Meridionale.....	716.075	1.457.414	+103,5%	38.321.770	26.553.323	-30,7%
Medio Oriente.....	102.336	91.185	-10,9%	26.485.226	27.208.984	+2,7%
Asia Centrale.....	56.784	154.835	+172,7%	8.544.299	9.027.106	+5,7%
Asia Orientale.....	92.659.571	96.206.879	+3,8%	57.740.392	50.583.325	-12,4%
Oceania.....	67.834	14.941	-78,0%	21.326.352	16.028.653	-24,8%
Altre destinazioni.....	0	0	-	0	0	-
Tutti i paesi.....	208.769.529	207.125.355	-0,8%	867.290.997	840.821.232	-3,1%

Fonte: Coeweb - ISTAT

Elaborazione: SIMET - Camera di commercio della Romagna - Forlì-Cesena e Rimini

TAB. CE.02.05.16 - Import ed export per area geografica - Mezzi di trasporto
Rimini - Anni 2018 e 2019 - valori in euro

	Import 2018	Import 2019	Variazione import 2019/18	Export 2018	Export 2019	Variazione export 2019/18
Unione Europea a 28.....	75.682.122	65.712.004	-13,2%	10.730.905	17.847.090	+66,3%
Altri Paesi d'Europa.....	3.838.873	274.994	-92,8%	13.975.484	8.892.577	-36,4%
Africa Settentrionale.....	0	4.138	-	85.761	74.994	-12,6%
Altri Paesi Africani.....	0	0	-	522.005	324.402	-37,9%
America Settentrionale.....	69.722	1.846.386	+2.548,2%	104.717.958	110.048.796	+5,1%
America Centro-Meridionale.....	8.532.698	0	-100,0%	43.907.058	85.640.535	+95,0%
Medio Oriente.....	1.034	18.381	+1.677,7%	33.171.712	5.789.156	-82,5%
Asia Centrale.....	0	0	-	538.507	825.085	+53,2%
Asia Orientale.....	783.910	764.367	-2,5%	12.358.397	44.808.229	+262,6%
Oceania.....	3.709	0	-100,0%	5.562.562	16.153.465	+190,4%
Altre destinazioni.....	0	0	-	0	0	-
Tutti i paesi.....	88.912.068	68.620.270	-22,8%	225.570.349	290.404.329	+28,7%

Fonte: Coeweb - ISTAT

Elaborazione: SIMET - Camera di commercio della Romagna - Forlì-Cesena e Rimini

TAB. CE.02.05.17 - Import ed export per area geografica - Mobili
Rimini - Anni 2018 e 2019 - valori in euro

	Import 2018	Import 2019	Variazione import 2019/18	Export 2018	Export 2019	Variazione export 2019/18
Unione Europea a 28.....	4.341.743	4.376.992	+0,8%	26.754.990	25.666.024	-4,1%
Altri Paesi d'Europa.....	255.612	119.974	-53,1%	3.767.780	4.178.056	+10,9%
Africa Settentrionale.....	0	0	-	715.797	311.978	-56,4%
Altri Paesi Africani.....	0	0	-	244.171	336.324	+37,7%
America Settentrionale.....	50.783	4.158	-91,8%	330.007	471.117	+42,8%
America Centro-Meridionale.....	0	0	-	144.091	100.758	-30,1%
Medio Oriente.....	0	0	-	1.602.244	938.961	-41,4%
Asia Centrale.....	4.231	39.652	+837,2%	1.046.495	504.057	-51,8%
Asia Orientale.....	1.054.255	1.098.679	+4,2%	908.754	1.730.696	+90,4%
Oceania.....	0	0	-	33.911	40.490	+19,4%
Altre destinazioni.....	0	0	-	0	0	-
Tutti i paesi.....	5.706.624	5.639.455	-1,2%	35.548.240	34.278.461	-3,6%

Fonte: Coeweb - ISTAT

Elaborazione: SIMET - Camera di commercio della Romagna - Forlì-Cesena e Rimini

TAB. CE.02.05.18 - Import ed export per area geografica - Altri prodotti manifatturieri
Rimini - Anni 2018 e 2019 - valori in euro

	Import 2018	Import 2019	Variazione import 2019/18	Export 2018	Export 2019	Variazione export 2019/18
Unione Europea a 28.....	11.178.574	14.153.894	+26,6%	33.859.270	20.274.882	-40,1%
Altri Paesi d'Europa.....	47.065	79.406	+68,7%	5.999.111	4.859.252	-19,0%
Africa Settentrionale.....	80.000	0	-100,0%	1.709.331	1.033.739	-39,5%
Altri Paesi Africani.....	11.150	0	-100,0%	143.630	408.397	+184,3%
America Settentrionale.....	107.437	116.135	+8,1%	5.526.382	4.653.657	-15,8%
America Centro-Meridionale.....	17.793	12.236	-31,2%	2.365.154	3.051.598	+29,0%
Medio Oriente.....	513.541	36.262	-92,9%	839.155	641.636	-23,5%
Asia Centrale.....	148.368	186.733	+25,9%	112.354	89.483	-20,4%
Asia Orientale.....	5.627.513	6.501.089	+15,5%	2.047.377	2.098.145	+2,5%
Oceania.....	83.434	52.984	-36,5%	45.997	114.653	+149,3%

TAB. CE.02.05.18 - Import ed export per area geografica - Altri prodotti manifatturieri
Rimini - Anni 2018 e 2019 - valori in euro

	Import 2018	Import 2019	Variazione import 2019/18	Export 2018	Export 2019	Variazione export 2019/18
Altre destinazioni.....	0	0	-	0	0	-
Tutti i paesi.....	17.814.875	21.138.739	+18,7%	52.647.761	37.225.442	-29,3%

Fonte: Coeweb - ISTAT

Elaborazione: SIMET - Camera di commercio della Romagna - Forlì-Cesena e Rimini

TAB. CE.02.05.19 - Import ed export per area geografica - Altre esportazioni
Rimini - Anni 2018 e 2019 - valori in euro

	Import 2018	Import 2019	Variazione import 2019/18	Export 2018	Export 2019	Variazione export 2019/18
Unione Europea a 28.....	26.495.780	29.475.972	+11,2%	10.960.391	23.860.037	+117,7%
Altri Paesi d'Europa.....	17.511	41.818	+138,8%	215.549	190.862	-11,5%
Africa Settentrionale.....	0	0	-	17.000	28.255	+66,2%
Altri Paesi Africani.....	3.525	1.170	-66,8%	100.448	1.096.617	+991,7%
America Settentrionale.....	83.161	75.268	-9,5%	366.288	56.443	-84,6%
America Centro-Meridionale.....	13.714	2.332	-83,0%	34.983	35.320	+1,0%
Medio Oriente.....	85.439	18.750	-78,1%	18.725	38.821	+107,3%
Asia Centrale.....	209.048	203.051	-2,9%	19.993	10.281	-48,6%
Asia Orientale.....	393.236	562.109	+42,9%	160.081	58.819	-63,3%
Oceania.....	7.820	2.604	-66,7%	21.533	3.007	-86,0%
Altre destinazioni.....	0	0	-	398.374	420.898	+5,7%
Tutti i paesi.....	27.309.234	30.383.074	+11,3%	12.313.365	25.799.360	+109,5%

Fonte: Coeweb - ISTAT

Elaborazione: SIMET - Camera di commercio della Romagna - Forlì-Cesena e Rimini

TAB. CE.02.06.01 - Import ed export per macrosettore - Unione Europea a 28
Rimini - Anni 2018 e 2019 - valori in euro

	Import 2018	Import 2019	Variazione import 2019/18	Export 2018	Export 2019	Variazione export 2019/18
Agricoltura, silvicoltura e p.	34.588.718	42.336.847	+22,4%	15.965.031	16.948.259	+6,2%
Estrazione di minerali.....	1.424.550	1.187.394	-16,6%	25.676	29.272	+14,0%
Alimentari, bevande e tabacco.....	66.771.939	67.751.045	+1,5%	102.685.586	98.683.117	-3,9%
Tessili.....	4.183.433	4.021.176	-3,9%	10.612.663	9.528.692	-10,2%
Abbigliamento	56.567.055	62.280.096	+10,1%	339.915.189	311.449.318	-8,4%
Pelle, calzature e accessori.....	24.331.297	25.965.236	+6,7%	11.808.086	11.427.058	-3,2%
Legno e prodotti in legno.....	13.621.122	14.821.534	+8,8%	5.212.081	5.896.132	+13,1%
Carta e stampa.....	12.622.946	12.227.756	-3,1%	6.709.583	9.832.711	+46,5%
Coke e prodotti petroliferi.....	120.434	148.052	+22,9%	68.445	106.627	+55,8%
Prodotti chimici.....	18.288.693	18.410.179	+0,7%	14.282.662	15.727.656	+10,1%
Prodotti farmaceutici.....	1.808.051	2.951.232	+63,2%	29.972.909	29.382.969	-2,0%
Gomma e plastica.....	11.509.033	14.142.237	+22,9%	38.910.379	34.568.992	-11,2%
Minerali non metalliferi.....	21.514.681	18.824.451	-12,5%	55.363.856	55.170.211	-0,3%
Metalli e prodotti in metallo.....	29.881.221	31.509.643	+5,4%	166.586.047	186.390.676	+11,9%
Macchinari.....	104.121.096	94.120.045	-9,6%	517.376.249	512.408.156	-1,0%
Mezzi di trasporto.....	75.682.122	65.712.004	-13,2%	10.730.905	17.847.090	+66,3%
Mobili.....	4.341.743	4.376.992	+0,8%	26.754.990	25.666.024	-4,1%
Altri prodotti manifatturieri.....	11.178.574	14.153.894	+26,6%	33.859.270	20.274.882	-40,1%
Altre esportazioni.....	26.495.780	29.475.972	+11,2%	10.960.391	23.860.037	+117,7%
Tutte le merci.....	519.052.488	524.415.785	+1,0%	1.397.799.998	1.385.197.879	-0,9%

Fonte: Coeweb - ISTAT

Elaborazione: SIMET - Camera di commercio della Romagna - Forlì-Cesena e Rimini

TAB. CE.02.06.02 - Import ed export per macrosettore - Altri Paesi d'Europa
Rimini - Anni 2018 e 2019 - valori in euro

	Import 2018	Import 2019	Variazione import 2019/18	Export 2018	Export 2019	Variazione export 2019/18
Agricoltura, silvicoltura e p.	21.482.385	23.138.846	+7,7%	3.633.548	1.639.953	-54,9%
Estrazione di minerali.....	2.978.890	2.259.033	-24,2%	0	39.979	-
Alimentari, bevande e tabacco.....	9.769.057	12.593.370	+28,9%	8.727.765	8.386.510	-3,9%
Tessili.....	1.154.669	1.224.413	+6,0%	23.073.643	14.223.377	-38,4%
Abbigliamento	51.051.831	41.301.796	-19,1%	123.681.458	115.396.960	-6,7%
Pelle, calzature e accessori.....	781.547	714.852	-8,5%	14.365.635	13.151.645	-8,5%
Legno e prodotti in legno.....	155.824	57.709	-63,0%	946.285	746.567	-21,1%
Carta e stampa.....	19.053	29.285	+53,7%	397.449	368.631	-7,3%
Coke e prodotti petroliferi.....	1.298	1.339	+3,2%	22.991	109.587	+376,7%
Prodotti chimici.....	188.186	259.329	+37,8%	5.435.377	6.588.005	+21,2%
Prodotti farmaceutici.....	0	4.289.432	-	291.259	183.228	-37,1%
Gomma e plastica.....	491.162	1.191.683	+142,6%	1.365.291	1.309.151	-4,1%
Minerali non metalliferi.....	162.210	147.694	-8,9%	2.742.193	2.028.196	-26,0%
Metalli e prodotti in metallo.....	3.951.655	4.207.328	+6,5%	12.807.312	14.198.179	+10,9%
Macchinari.....	3.638.940	3.405.880	-6,4%	62.812.267	67.727.073	+7,8%
Mezzi di trasporto.....	3.838.873	274.994	-92,8%	13.975.484	8.892.577	-36,4%
Mobili.....	255.612	119.974	-53,1%	3.767.780	4.178.056	+10,9%
Altri prodotti manifatturieri.....	47.065	79.406	+68,7%	5.999.111	4.859.252	-19,0%
Altre esportazioni.....	17.511	41.818	+138,8%	215.549	190.862	-11,5%
Tutte le merci.....	99.985.768	95.338.181	-4,6%	284.260.397	264.217.788	-7,1%

Fonte: Coeweb - ISTAT

Elaborazione: SIMET - Camera di commercio della Romagna - Forlì-Cesena e Rimini

TAB. CE.02.06.03 - Import ed export per macrosettore - Africa Settentrionale
Rimini - Anni 2018 e 2019 - valori in euro

	Import 2018	Import 2019	Variazione import 2019/18	Export 2018	Export 2019	Variazione export 2019/18
Agricoltura, silvicoltura e p.	214.433	309.693	+44,4%	2.748	0	-100,0%
Estrazione di minerali.....	0	0	-	0	0	-
Alimentari, bevande e tabacco.....	11.138.564	5.620.850	-49,5%	1.187.303	1.603.949	+35,1%
Tessili.....	270.036	347.357	+28,6%	1.500.496	1.327.566	-11,5%
Abbigliamento	6.844.956	3.150.676	-54,0%	4.548.452	2.994.462	-34,2%
Pelle, calzature e accessori.....	5.304	0	-100,0%	48.548	45.594	-6,1%
Legno e prodotti in legno.....	0	0	-	211.636	174.807	-17,4%
Carta e stampa.....	0	0	-	37.315	6.441	-82,7%
Coke e prodotti petroliferi.....	0	0	-	0	0	-
Prodotti chimici.....	0	26.773	-	1.581.036	1.504.698	-4,8%
Prodotti farmaceutici.....	36.763	0	-100,0%	582.524	734.273	+26,1%
Gomma e plastica.....	0	38.680	-	167.470	193.454	+15,5%
Minerali non metalliferi.....	47.696	139.426	+192,3%	216.233	355.967	+64,6%
Metalli e prodotti in metallo.....	208.176	95.630	-54,1%	1.799.929	1.207.076	-32,9%
Macchinari.....	306.837	53.489	-82,6%	16.287.555	16.588.819	+1,8%
Mezzi di trasporto.....	0	4.138	-	85.761	74.994	-12,6%
Mobili.....	0	0	-	715.797	311.978	-56,4%
Altri prodotti manifatturieri.....	80.000	0	-100,0%	1.709.331	1.033.739	-39,5%
Altre esportazioni.....	0	0	-	17.000	28.255	+66,2%
Tutte le merci.....	19.152.765	9.786.712	-48,9%	30.699.134	28.186.072	-8,2%

Fonte: Coeweb - ISTAT

Elaborazione: SIMET - Camera di commercio della Romagna - Forlì-Cesena e Rimini

TAB. CE.02.06.04 - Import ed export per macrosettore - Altri Paesi Africani
Rimini - Anni 2018 e 2019 - valori in euro

	Import 2018	Import 2019	Variazione import 2019/18	Export 2018	Export 2019	Variazione export 2019/18
Agricoltura, silvicoltura e p.	5.933	259.760	+4.278,2%	0	5.200	-
Estrazione di minerali.....	0	0	-	0	0	-
Alimentari, bevande e tabacco.....	9.727.498	2.806.807	-71,1%	1.401.315	1.925.537	+37,4%
Tessili.....	3.308	7.411	+124,0%	66.498	51.884	-22,0%
Abbigliamento	2.046.354	266.331	-87,0%	351.960	190.935	-45,8%
Pelle, calzature e accessori.....	0	24.337	-	42.186	20.436	-51,6%
Legno e prodotti in legno.....	1.373.833	1.235.931	-10,0%	271.779	364.292	+34,0%
Carta e stampa.....	0	0	-	5.558	19.792	+256,1%
Coke e prodotti petroliferi.....	0	0	-	0	0	-
Prodotti chimici.....	15.165	10.212	-32,7%	1.035.915	615.499	-40,6%
Prodotti farmaceutici.....	0	0	-	1.151.672	1.279.897	+11,1%
Gomma e plastica.....	8.198	23.010	+180,7%	331.436	102.920	-68,9%
Minerali non metalliferi.....	0	1.600	-	196.561	91.788	-53,3%
Metalli e prodotti in metallo.....	0	0	-	1.064.983	914.785	-14,1%
Macchinari.....	33.436	9.467	-71,7%	11.742.315	18.675.302	+59,0%
Mezzi di trasporto.....	0	0	-	522.005	324.402	-37,9%
Mobili.....	0	0	-	244.171	336.324	+37,7%
Altri prodotti manifatturieri.....	11.150	0	-100,0%	143.630	408.397	+184,3%
Altre esportazioni.....	3.525	1.170	-66,8%	100.448	1.096.617	+991,7%
Tutte le merci.....	13.228.400	4.646.036	-64,9%	18.672.432	26.424.007	+41,5%

Fonte: Coeweb - ISTAT

Elaborazione: SIMET - Camera di commercio della Romagna - Forlì-Cesena e Rimini

TAB. CE.02.06.05 - Import ed export per macrosettore - America Settentrionale
Rimini - Anni 2018 e 2019 - valori in euro

	Import 2018	Import 2019	Variazione import 2019/18	Export 2018	Export 2019	Variazione export 2019/18
Agricoltura, silvicoltura e p.	5.848.591	8.228.576	+40,7%	38.192	56.986	+49,2%
Estrazione di minerali.....	0	5.976	-	0	0	-
Alimentari, bevande e tabacco.....	499.859	288.187	-42,3%	58.212.431	58.175.941	-0,1%
Tessili.....	22.166	49.818	+124,7%	204.247	159.949	-21,7%
Abbigliamento	467.473	774.837	+65,8%	33.852.351	33.339.242	-1,5%
Pelle, calzature e accessori.....	39.498	51.758	+31,0%	5.388.626	6.954.186	+29,1%
Legno e prodotti in legno.....	32.393	12.220	-62,3%	890.157	582.793	-34,5%
Carta e stampa.....	33.400	43.717	+30,9%	574.132	396.372	-31,0%
Coke e prodotti petroliferi.....	19.680	13.328	-32,3%	29.638	19.063	-35,7%
Prodotti chimici.....	312.541	1.052.002	+236,6%	504.331	969.036	+92,1%
Prodotti farmaceutici.....	0	55.191	-	0	4.486	-
Gomma e plastica.....	360.739	335.260	-7,1%	1.079.312	1.126.891	+4,4%
Minerali non metalliferi.....	36.039	88.851	+146,5%	8.816.406	10.557.162	+19,7%
Metalli e prodotti in metallo.....	106.974	204.958	+91,6%	9.983.354	4.624.650	-53,7%
Macchinari.....	7.066.620	11.611.220	+64,3%	106.654.572	96.020.491	-10,0%
Mezzi di trasporto.....	69.722	1.846.386	+2.548,2%	104.717.958	110.048.796	+5,1%
Mobili.....	50.783	4.158	-91,8%	330.007	471.117	+42,8%
Altri prodotti manifatturieri.....	107.437	116.135	+8,1%	5.526.382	4.653.657	-15,8%
Altre esportazioni.....	83.161	75.268	-9,5%	366.288	56.443	-84,6%
Tutte le merci.....	15.157.076	24.857.846	+64,0%	337.168.384	328.217.261	-2,7%

Fonte: Coeweb - ISTAT

Elaborazione: SIMET - Camera di commercio della Romagna - Forlì-Cesena e Rimini

TAB. CE.02.06.06 - Import ed export per macrosettore - America Centro-Meridionale
Rimini - Anni 2018 e 2019 - valori in euro

	Import 2018	Import 2019	Variazione import 2019/18	Export 2018	Export 2019	Variazione export 2019/18
Agricoltura, silvicoltura e p.	3.282.939	3.029.841	-7,7%	1.302	28.285	+2.072,4%
Estrazione di minerali.....	4.389	4.267	-2,8%	0	0	-
Alimentari, bevande e tabacco.....	7.304.750	7.102.871	-2,8%	2.676.996	3.255.164	+21,6%
Tessili.....	120.448	113.060	-6,1%	20.112	0	-100,0%
Abbigliamento	13.163	9.933	-24,5%	870.859	908.312	+4,3%
Pelle, calzature e accessori.....	3.101	9.473	+205,5%	158.746	135.699	-14,5%
Legno e prodotti in legno.....	15.256	80.591	+428,3%	1.296.909	741.426	-42,8%
Carta e stampa.....	10.927	0	-100,0%	20.280	7.293	-64,0%
Coke e prodotti petroliferi.....	0	0	-	0	0	-
Prodotti chimici.....	94.647	219.786	+132,2%	1.280.521	1.016.266	-20,6%
Prodotti farmaceutici.....	29.899	0	-100,0%	108.523	76.789	-29,2%
Gomma e plastica.....	4.484	27.332	+509,5%	350.568	89.317	-74,5%
Minerali non metalliferi.....	0	3.899	-	759.929	141.236	-81,4%
Metalli e prodotti in metallo.....	27.856	57.872	+107,8%	1.325.041	793.463	-40,1%
Macchinari.....	716.075	1.457.414	+103,5%	38.321.770	26.553.323	-30,7%
Mezzi di trasporto.....	8.532.698	0	-100,0%	43.907.058	85.640.535	+95,0%
Mobili.....	0	0	-	144.091	100.758	-30,1%
Altri prodotti manifatturieri.....	17.793	12.236	-31,2%	2.365.154	3.051.598	+29,0%
Altre esportazioni.....	13.714	2.332	-83,0%	34.983	35.320	+1,0%
Tutte le merci.....	20.192.139	12.130.907	-39,9%	93.642.842	122.574.784	+30,9%

Fonte: Coeweb - ISTAT

Elaborazione: SIMET - Camera di commercio della Romagna - Forlì-Cesena e Rimini

TAB. CE.02.06.07 - Import ed export per macrosettore - Medio Oriente
Rimini - Anni 2018 e 2019 - valori in euro

	Import 2018	Import 2019	Variazione import 2019/18	Export 2018	Export 2019	Variazione export 2019/18
Agricoltura, silvicoltura e p.	1.241.907	0	-100,0%	4.881.500	10.670.334	+118,6%
Estrazione di minerali.....	0	0	-	1.005	2.702	+168,9%
Alimentari, bevande e tabacco.....	3.045.253	3.281.532	+7,8%	13.574.301	18.836.750	+38,8%
Tessili.....	0	2.639	-	320.114	336.821	+5,2%
Abbigliamento	164.756	311.297	+88,9%	38.047.121	33.198.065	-12,7%
Pelle, calzature e accessori.....	10.588	11.153	+5,3%	2.313.175	2.368.666	+2,4%
Legno e prodotti in legno.....	0	0	-	803.376	827.842	+3,0%
Carta e stampa.....	165.205	234.063	+41,7%	178.330	88.208	-50,5%
Coke e prodotti petroliferi.....	0	0	-	0	6.630	-
Prodotti chimici.....	8.435	3.118	-63,0%	3.700.467	4.377.020	+18,3%
Prodotti farmaceutici.....	2.597	10.746	+313,8%	302.295	1.032.484	+241,5%
Gomma e plastica.....	16.371	31.445	+92,1%	309.538	335.521	+8,4%
Minerali non metalliferi.....	24.207	25.525	+5,4%	4.648.078	3.212.362	-30,9%
Metalli e prodotti in metallo.....	23.028	3.136	-86,4%	2.718.656	2.107.361	-22,5%
Macchinari.....	102.336	91.185	-10,9%	26.485.226	27.208.984	+2,7%
Mezzi di trasporto.....	1.034	18.381	+1.677,7%	33.171.712	5.789.156	-82,5%
Mobili.....	0	0	-	1.602.244	938.961	-41,4%
Altri prodotti manifatturieri.....	513.541	36.262	-92,9%	839.155	641.636	-23,5%
Altre esportazioni.....	85.439	18.750	-78,1%	18.725	38.821	+107,3%
Tutte le merci.....	5.404.697	4.079.232	-24,5%	133.915.018	112.018.324	-16,4%

Fonte: Coeweb - ISTAT

Elaborazione: SIMET - Camera di commercio della Romagna - Forlì-Cesena e Rimini

TAB. CE.02.06.08 - Import ed export per macrosettore - Asia Centrale
Rimini - Anni 2018 e 2019 - valori in euro

	Import 2018	Import 2019	Variazione import 2019/18	Export 2018	Export 2019	Variazione export 2019/18
Agricoltura, silvicoltura e p.	70.489	336.596	+377,5%	210.077	72.217	-65,6%
Estrazione di minerali.....	0	0	-	0	0	-
Alimentari, bevande e tabacco.....	14.233.549	13.534.921	-4,9%	705.568	1.142.595	+61,9%
Tessili.....	2.085.049	2.395.696	+14,9%	121.414	83.049	-31,6%
Abbigliamento	101.783.623	113.556.145	+11,6%	9.157.290	8.899.270	-2,8%
Pelle, calzature e accessori.....	1.498.683	1.523.594	+1,7%	2.408.046	2.387.978	-0,8%
Legno e prodotti in legno.....	57.365	47.490	-17,2%	1.712.524	1.685.822	-1,6%
Carta e stampa.....	0	2.604	-	29.011	3.443	-88,1%
Coke e prodotti petroliferi.....	0	0	-	0	0	-
Prodotti chimici.....	694.140	1.181.418	+70,2%	672.760	1.283.381	+90,8%
Prodotti farmaceutici.....	0	0	-	10.102	291.189	+2.782,5%
Gomma e plastica.....	14.144	11.083	-21,6%	115.136	69.620	-39,5%
Minerali non metalliferi.....	20.656	41.505	+100,9%	98.202	38.355	-60,9%
Metalli e prodotti in metallo.....	11.552.340	6.662.923	-42,3%	1.115.026	858.915	-23,0%
Macchinari.....	56.784	154.835	+172,7%	8.544.299	9.027.106	+5,7%
Mezzi di trasporto.....	0	0	-	538.507	825.085	+53,2%
Mobili.....	4.231	39.652	+837,2%	1.046.495	504.057	-51,8%
Altri prodotti manifatturieri.....	148.368	186.733	+25,9%	112.354	89.483	-20,4%
Altre esportazioni.....	209.048	203.051	-2,9%	19.993	10.281	-48,6%
Tutte le merci.....	132.428.469	139.878.246	+5,6%	26.616.804	27.271.846	+2,5%

Fonte: Coeweb - ISTAT

Elaborazione: SIMET - Camera di commercio della Romagna - Forlì-Cesena e Rimini

TAB. CE.02.06.09 - Import ed export per macrosettore - Asia Orientale
Rimini - Anni 2018 e 2019 - valori in euro

	Import 2018	Import 2019	Variazione import 2019/18	Export 2018	Export 2019	Variazione export 2019/18
Agricoltura, silvicoltura e p.	5.565.184	3.307.639	-40,6%	1.083.838	2.495.156	+130,2%
Estrazione di minerali.....	4.259	8.666	+103,5%	0	0	-
Alimentari, bevande e tabacco.....	17.872.644	15.615.260	-12,6%	7.315.886	10.207.162	+39,5%
Tessili.....	3.171.910	2.968.511	-6,4%	982.640	395.152	-59,8%
Abbigliamento	24.026.893	19.260.362	-19,8%	110.762.885	100.934.052	-8,9%
Pelle, calzature e accessori.....	5.458.079	5.303.387	-2,8%	25.312.490	25.825.156	+2,0%
Legno e prodotti in legno.....	1.101.645	1.158.096	+5,1%	1.484.049	1.160.657	-21,8%
Carta e stampa.....	304.623	325.982	+7,0%	43.664	15.710	-64,0%
Coke e prodotti petroliferi.....	0	0	-	0	0	-
Prodotti chimici.....	1.396.239	1.711.262	+22,6%	1.312.626	1.436.648	+9,4%
Prodotti farmaceutici.....	286.867	78.349	-72,7%	3.485.717	4.375.992	+25,5%
Gomma e plastica.....	4.216.245	3.815.599	-9,5%	127.731	140.513	+10,0%
Minerali non metalliferi.....	1.124.467	1.522.811	+35,4%	2.654.354	2.365.713	-10,9%
Metalli e prodotti in metallo.....	51.799.486	44.927.161	-13,3%	2.344.007	2.551.617	+8,9%
Macchinari.....	92.659.571	96.206.879	+3,8%	57.740.392	50.583.325	-12,4%
Mezzi di trasporto.....	783.910	764.367	-2,5%	12.358.397	44.808.229	+262,6%
Mobili.....	1.054.255	1.098.679	+4,2%	908.754	1.730.696	+90,4%
Altri prodotti manifatturieri.....	5.627.513	6.501.089	+15,5%	2.047.377	2.098.145	+2,5%
Altre esportazioni.....	393.236	562.109	+42,9%	160.081	58.819	-63,3%
Tutte le merci.....	216.847.026	205.136.208	-5,4%	230.124.888	251.182.742	+9,2%

Fonte: Coeweb - ISTAT

Elaborazione: SIMET - Camera di commercio della Romagna - Forlì-Cesena e Rimini

TAB. CE.02.06.10 - Import ed export per macrosettore - Oceania
Rimini - Anni 2018 e 2019 - valori in euro

	Import 2018	Import 2019	Variazione import 2019/18	Export 2018	Export 2019	Variazione export 2019/18
Agricoltura, silvicoltura e p.	142.590	142.440	-0,1%	0	0	-
Estrazione di minerali.....	0	0	-	0	0	-
Alimentari, bevande e tabacco.....	618.230	1.035.967	+67,6%	1.743.403	2.034.720	+16,7%
Tessili.....	2.001	0	-100,0%	57.433	16.613	-71,1%
Abbigliamento	6.559	0	-100,0%	801.617	703.935	-12,2%
Pelle, calzature e accessori.....	0	0	-	368.764	281.786	-23,6%
Legno e prodotti in legno.....	0	0	-	110.542	75.113	-32,1%
Carta e stampa.....	0	0	-	0	0	-
Coke e prodotti petroliferi.....	0	0	-	0	0	-
Prodotti chimici.....	0	0	-	51.898	18.810	-63,8%
Prodotti farmaceutici.....	0	1.270	-	15.551	108.361	+596,8%
Gomma e plastica.....	0	0	-	139.198	33.625	-75,8%
Minerali non metalliferi.....	0	0	-	586.795	456.261	-22,2%
Metalli e prodotti in metallo.....	124.239	141.985	+14,3%	1.507.400	1.206.321	-20,0%
Macchinari.....	67.834	14.941	-78,0%	21.326.352	16.028.653	-24,8%
Mezzi di trasporto.....	3.709	0	-100,0%	5.562.562	16.153.465	+190,4%
Mobili.....	0	0	-	33.911	40.490	+19,4%
Altri prodotti manifatturieri.....	83.434	52.984	-36,5%	45.997	114.653	+149,3%
Altre esportazioni.....	7.820	2.604	-66,7%	21.533	3.007	-86,0%
Tutte le merci.....	1.056.416	1.392.191	+31,8%	32.372.956	37.275.813	+15,1%

Fonte: Coeweb - ISTAT

Elaborazione: SIMET - Camera di commercio della Romagna - Forlì-Cesena e Rimini

TAB. CE.02.06.11 - Import ed export per macrosettore - Altre destinazioni
Rimini - Anni 2018 e 2019 - valori in euro

	Import 2018	Import 2019	Variazione import 2019/18	Export 2018	Export 2019	Variazione export 2019/18
Agricoltura, silvicoltura e p..	0	0	-	0	0	-
Estrazione di minerali.....	0	0	-	0	0	-
Alimentari, bevande e tabacco.....	0	0	-	0	0	-
Tessili.....	0	0	-	0	0	-
Abbigliamento	0	0	-	0	0	-
Pelle, calzature e accessori.....	0	0	-	0	0	-
Legno e prodotti in legno.....	0	0	-	0	0	-
Carta e stampa.....	0	0	-	0	0	-
Coke e prodotti petroliferi.....	0	0	-	0	0	-
Prodotti chimici.....	0	0	-	0	0	-
Prodotti farmaceutici.....	0	0	-	0	0	-
Gomma e plastica.....	0	0	-	0	0	-
Minerali non metalliferi.....	0	0	-	0	0	-
Metalli e prodotti in metallo.....	0	0	-	0	0	-
Macchinari.....	0	0	-	0	0	-
Mezzi di trasporto.....	0	0	-	0	0	-
Mobili.....	0	0	-	0	0	-
Altri prodotti manifatturieri.....	0	0	-	0	0	-
Altre esportazioni.....	0	0	-	398.374	420.898	+5,7%
Tutte le merci.....	0	0	-	398.374	420.898	+5,7%

Fonte: Coeweb - ISTAT

Elaborazione: SIMET - Camera di commercio della Romagna - Forlì-Cesena e Rimini

TAB. CE.02.10.01 - Macrosettori classificati per valore decrescente dell'import 2019
Rimini - Anni 2018 e 2019 - valori in euro

	Import 2018	Import 2019	Variazione import 2019/18	Export 2018	Export 2019	Variazione export 2019/18
Abbigliamento	242.972.663	240.911.473	-0,8%	661.989.182	608.014.551	-8,2%
Macchinari.....	208.769.529	207.125.355	-0,8%	867.290.997	840.821.232	-3,1%
Alimentari, bevande e tabacco.....	140.981.343	129.630.810	-8,1%	198.230.554	204.251.445	+3,0%
Metalli e prodotti in metallo.....	97.674.975	87.810.636	-10,1%	201.251.755	214.853.043	+6,8%
Agricoltura, silvicoltura e p.	72.443.169	81.090.238	+11,9%	25.816.236	31.916.390	+23,6%
Mezzi di trasporto.....	88.912.068	68.620.270	-22,8%	225.570.349	290.404.329	+28,7%
Pelle, calzature e accessori.....	32.128.097	33.603.790	+4,6%	62.214.302	62.598.204	+0,6%
Altre esportazioni.....	27.309.234	30.383.074	+11,3%	12.313.365	25.799.360	+109,5%
Prodotti chimici.....	20.998.046	22.874.079	+8,9%	29.857.593	33.537.019	+12,3%
Altri prodotti manifatturieri.....	17.814.875	21.138.739	+18,7%	52.647.761	37.225.442	-29,3%
Minerali non metalliferi.....	22.929.956	20.795.762	-9,3%	76.082.607	74.417.251	-2,2%
Gomma e plastica.....	16.620.376	19.616.329	+18,0%	42.896.059	37.970.004	-11,5%
Legno e prodotti in legno.....	16.357.438	17.413.571	+6,5%	12.939.338	12.255.451	-5,3%
Carta e stampa.....	13.156.154	12.863.407	-2,2%	7.995.322	10.738.601	+34,3%
Tessili.....	11.013.020	11.130.081	+1,1%	36.959.260	26.123.103	-29,3%
Prodotti farmaceutici.....	2.164.177	7.386.220	+241,3%	35.920.552	37.469.668	+4,3%
Mobili.....	5.706.624	5.639.455	-1,2%	35.548.240	34.278.461	-3,6%
Estrazione di minerali.....	4.412.088	3.465.336	-21,5%	26.681	71.953	+169,7%
Coke e prodotti petroliferi.....	141.412	162.719	+15,1%	121.074	241.907	+99,8%
Tutte le merci.....	1.042.505.244	1.021.661.344	-2,0%	2.585.671.227	2.582.987.414	-0,1%

Fonte: Coeweb - ISTAT

Elaborazione: SIMET - Camera di commercio della Romagna - Forlì-Cesena e Rimini

TAB. CE.02.10.02 - Macrosettori classificati per valore decrescente dell'export 2019
Rimini - Anni 2018 e 2019 - valori in euro

	Import 2018	Import 2019	Variazione import 2019/18	Export 2018	Export 2019	Variazione export 2019/18
Macchinari.....	208.769.529	207.125.355	-0,8%	867.290.997	840.821.232	-3,1%
Abbigliamento	242.972.663	240.911.473	-0,8%	661.989.182	608.014.551	-8,2%
Mezzi di trasporto.....	88.912.068	68.620.270	-22,8%	225.570.349	290.404.329	+28,7%
Metalli e prodotti in metallo.....	97.674.975	87.810.636	-10,1%	201.251.755	214.853.043	+6,8%
Alimentari, bevande e tabacco.....	140.981.343	129.630.810	-8,1%	198.230.554	204.251.445	+3,0%
Minerali non metalliferi.....	22.929.956	20.795.762	-9,3%	76.082.607	74.417.251	-2,2%
Pelle, calzature e accessori.....	32.128.097	33.603.790	+4,6%	62.214.302	62.598.204	+0,6%
Gomma e plastica.....	16.620.376	19.616.329	+18,0%	42.896.059	37.970.004	-11,5%
Prodotti farmaceutici.....	2.164.177	7.386.220	+241,3%	35.920.552	37.469.668	+4,3%
Altri prodotti manifatturieri.....	17.814.875	21.138.739	+18,7%	52.647.761	37.225.442	-29,3%
Mobili.....	5.706.624	5.639.455	-1,2%	35.548.240	34.278.461	-3,6%
Prodotti chimici.....	20.998.046	22.874.079	+8,9%	29.857.593	33.537.019	+12,3%
Agricoltura, silvicoltura e p.	72.443.169	81.090.238	+11,9%	25.816.236	31.916.390	+23,6%
Tessili.....	11.013.020	11.130.081	+1,1%	36.959.260	26.123.103	-29,3%
Altre esportazioni.....	27.309.234	30.383.074	+11,3%	12.313.365	25.799.360	+109,5%
Legno e prodotti in legno.....	16.357.438	17.413.571	+6,5%	12.939.338	12.255.451	-5,3%
Carta e stampa.....	13.156.154	12.863.407	-2,2%	7.995.322	10.738.601	+34,3%
Coke e prodotti petroliferi.....	141.412	162.719	+15,1%	121.074	241.907	+99,8%
Estrazione di minerali.....	4.412.088	3.465.336	-21,5%	26.681	71.953	+169,7%
Tutte le merci.....	1.042.505.244	1.021.661.344	-2,0%	2.585.671.227	2.582.987.414	-0,1%

Fonte: Coeweb - ISTAT

Elaborazione: SIMET - Camera di commercio della Romagna - Forlì-Cesena e Rimini

TAB. CE.02.20 - Prodotti classificati per valore decrescente dell'import 2019
Rimini - Anni 2018 e 2019 - valori in euro

	Import 2018	Import 2019	Variazione import 2019/18	Export 2018	Export 2019	Variazione export 2019/18
Articoli di abbigliamento, es.. .. .	203.275.254	196.470.086	-3,3%	559.279.328	509.403.977	-8,9%
Pesce, crostacei e molluschi	96.807.850	85.411.831	-11,8%	22.444.378	15.899.289	-29,2%
Altri prodotti in metallo.....	66.365.054	54.041.748	-18,6%	66.810.838	68.661.709	+2,8%
Autoveicoli.....	59.351.119	45.873.275	-22,7%	4.254.971	3.020.766	-29,0%
Articoli di maglieria.....	39.453.398	43.856.825	+11,2%	92.957.507	92.809.933	-0,2%
Altre macchine di impiego gen.	39.964.177	39.692.887	-0,7%	223.885.170	219.563.591	-1,9%
Pesci ed altri prodotti della..	28.729.008	38.000.756	+32,3%	12.626.495	14.792.788	+17,2%
Macchine di impiego generale.....	32.543.492	32.174.450	-1,1%	18.897.150	16.266.242	-13,9%
Apparecchi per uso domestico.....	27.510.145	28.161.123	+2,4%	82.737.488	80.728.003	-2,4%
Merci dichiarate come provvis.	24.119.510	27.408.707	+13,6%	10.215.739	23.168.314	+126,8%
Apparecchiature per le teleco.	22.867.293	24.415.923	+6,8%	1.514.196	2.351.461	+55,3%
Prodotti di colture permanenti.....	25.475.614	23.298.518	-8,5%	739.696	688.555	-6,9%
Cuoio conciato e lavorato; ar.	18.161.146	18.803.881	+3,5%	37.516.008	39.806.996	+6,1%
Articoli in materie plastiche.....	13.368.771	16.358.761	+22,4%	41.213.992	36.208.625	-12,1%
Calzature.....	13.966.951	14.799.909	+6,0%	24.698.294	22.791.208	-7,7%
Altre macchine per impieghi s.	10.041.365	13.759.364	+37,0%	38.127.937	40.647.616	+6,6%
Prodotti in legno, sughero, p.	12.762.297	13.667.678	+7,1%	12.303.247	11.568.930	-6,0%
Navi e imbarcazioni.....	18.665.066	13.015.348	-30,3%	215.128.679	282.673.197	+31,4%
Apparecchiature per illuminaz.	14.050.198	12.711.102	-9,5%	13.521.090	11.009.465	-18,6%
Oli e grassi vegetali e animali.....	13.005.992	12.516.942	-3,8%	1.169.473	1.404.101	+20,1%
Prodotti di colture agricole	10.169.585	12.436.816	+22,3%	11.919.556	16.075.116	+34,9%
Prodotti chimici di base, fer.	10.787.616	11.822.488	+9,6%	4.986.973	4.344.034	-12,9%
Vetro e di prodotti in vetro.....	13.290.991	11.622.909	-12,6%	632.761	527.194	-16,7%
Strumenti e apparecchi di mis.	10.748.973	11.019.998	+2,5%	14.572.575	14.646.106	+0,5%
Pasta-carta, carta e cartone.....	9.939.473	10.879.996	+9,5%	2.869.831	3.783.315	+31,8%
Altri prodotti alimentari.....	9.827.507	10.084.405	+2,6%	85.282.391	93.582.071	+9,7%
Prodotti della siderurgia.....	10.700.175	9.106.534	-14,9%	1.386.155	1.009.599	-27,2%
Macchine per la formatura dei.	11.345.869	8.837.290	-22,1%	413.936.631	398.335.108	-3,8%
Motori, generatori e trasform.	7.463.621	7.911.672	+6,0%	12.372.006	11.341.435	-8,3%
Altri prodotti chimici.....	6.813.379	7.884.146	+15,7%	2.419.087	3.363.190	+39,0%
Giochi e giocattoli.....	4.758.427	7.702.346	+61,9%	16.085.132	9.275.883	-42,3%
Prodotti delle industrie latt.	9.740.737	7.583.087	-22,2%	4.964.909	5.248.709	+5,7%
Carne lavorata e conservata e.	6.323.340	7.215.587	+14,1%	6.798.046	6.831.222	+0,5%
Componenti elettronici e sche.	8.102.797	7.160.878	-11,6%	5.922.075	4.957.273	-16,3%
Prodotti di elettronica di co.	6.533.755	6.521.740	-0,2%	3.441.648	2.565.796	-25,4%
Altri prodotti tessili.....	6.589.030	6.224.765	-5,5%	5.700.785	6.452.815	+13,2%
Animali vivi e prodotti di or.	6.201.674	6.194.496	-0,1%	281.158	221.440	-21,2%
Articoli di coltelleria, uten.	5.693.158	6.156.201	+8,1%	28.671.497	31.043.449	+8,3%
Medicinali e preparati farmac.	1.325.246	5.833.909	+340,2%	35.256.565	36.403.531	+3,3%
Cisterne, serbatoi, radiatori.	5.186.495	5.814.710	+12,1%	1.608.117	1.326.363	-17,5%
Metalli di base preziosi e al.	6.961.517	5.812.224	-16,5%	7.241.934	5.880.744	-18,8%
Frutta e ortaggi lavorati e c.	3.954.909	5.691.880	+43,9%	5.992.758	6.288.551	+4,9%
Mobili.....	5.706.624	5.639.455	-1,2%	35.548.240	34.278.461	-3,6%
Strumenti e forniture mediche.	4.343.371	5.144.965	+18,5%	11.685.203	6.867.352	-41,2%
Altri prodotti in porcellana	4.434.310	4.175.366	-5,8%	1.381.733	814.463	-41,1%
Tubi, condotti, profilati cav.	223.756	4.042.178	+1.706,5%	2.543.510	731.567	-71,2%
Altri prodotti delle industri.	3.704.028	3.766.740	+1,7%	7.929.563	5.338.173	-32,7%
Legno tagliato e piallato.....	3.595.141	3.745.893	+4,2%	636.091	686.521	+7,9%
Carrozzerie per autoveicoli;	4.729.155	3.615.707	-23,5%	2.023.395	1.524.599	-24,7%
Apparecchiature di cablaggio	4.170.311	3.602.546	-13,6%	20.662.804	19.362.733	-6,3%
Tessuti.....	3.002.516	3.471.670	+15,6%	26.279.502	16.169.585	-38,5%
Articoli in gomma.....	3.251.605	3.257.568	+0,2%	1.682.067	1.761.379	+4,7%
Gioielleria, bigiotteria e ar.	3.480.151	3.232.641	-7,1%	2.763.570	2.096.742	-24,1%
Computer e unità periferiche.....	4.829.584	3.221.413	-33,3%	1.987.293	2.748.850	+38,3%
Mezzi di trasporto n.c.a.....	2.766.067	3.053.451	+10,4%	2.177.392	2.015.663	-7,4%
Altre apparecchiature elettriche.....	4.591.838	3.044.292	-33,7%	4.328.587	2.710.408	-37,4%
Parti ed accessori per autove.	3.386.046	2.959.125	-12,6%	1.833.928	1.116.707	-39,1%
Macchine per l'agricoltura e	1.617.890	2.828.820	+74,8%	9.308.776	11.829.250	+27,1%
Prodotti in calcestruzzo, cem.	3.119.014	2.823.249	-9,5%	186.753	55.750	-70,1%
Pietra, sabbia e argilla.....	3.119.169	2.357.022	-24,4%	9.981	23.714	+137,6%
Elementi da costruzione in me.	1.702.231	2.002.077	+17,6%	92.708.940	105.981.559	+14,3%

TAB. CE.02.20 - Prodotti classificati per valore decrescente dell'import 2019
Rimini - Anni 2018 e 2019 - valori in euro

	Import 2018	Import 2019	Variazione import 2019/18	Export 2018	Export 2019	Variazione export 2019/18
Articoli di carta e di cartone.....	3.151.923	1.950.973	-38,1%	5.116.999	6.955.286	+35,9%
Saponi e detergenti, prodotti.....	1.425.185	1.701.938	+19,4%	14.275.641	18.005.950	+26,1%
Rifiuti.....	1.752.346	1.588.838	-9,3%	131.416	111.417	-15,2%
Prodotti farmaceutici di base.....	838.931	1.552.311	+85,0%	663.987	1.066.137	+60,6%
Filati di fibre tessili.....	1.421.474	1.433.646	+0,9%	4.978.973	3.500.703	-29,7%
Pitture, vernici e smalti, in.....	1.806.600	1.337.030	-26,0%	5.944.947	5.544.279	-6,7%
Prodotti abrasivi e di minera.....	1.053.513	1.059.750	+0,6%	1.476.038	1.415.877	-4,1%
Libri, periodici e prodotti d.....	805.512	953.571	+18,4%	1.341.367	1.772.850	+32,2%
Piante vive.....	768.041	911.357	+18,7%	29.842	138.241	+363,2%
Batterie di pile e accumulato.....	659.449	772.689	+17,2%	330.003	189.573	-42,6%
Strumenti ottici e attrezzatu.....	1.167.798	734.223	-37,1%	24.831	73.874	+197,5%
Prodotti refrattari.....	630.056	722.728	+14,7%	293.209	198.827	-32,2%
Strumenti musicali.....	815.669	682.487	-16,3%	6.514.055	6.435.675	-1,2%
Gas naturale.....	579.020	666.087	+15,0%	0	0	-
Articoli sportivi.....	713.229	609.560	-14,5%	7.670.238	7.211.617	-6,0%
Articoli di abbigliamento in ..	244.011	584.562	+139,6%	9.752.347	5.800.641	-40,5%
Altri prodotti della prima tr.....	429.488	517.873	+20,6%	75.710	97.558	+28,9%
Strumenti per irradiazione, a.....	377.309	507.562	+34,5%	555.990	11.673	-97,9%
Minerali di cave e miniere n.....	712.939	442.227	-38,0%	6.274	37.436	+496,7%
Prodotti per l'alimentazione ..	236.598	436.785	+84,6%	7.365.493	9.037.656	+22,7%
Bevande.....	609.305	334.713	-45,1%	54.209.495	56.655.766	+4,5%
Prodotti della fusione della ..	390.672	266.332	-31,8%	184.502	119.694	-35,1%
Prodotti delle attività creat.....	247.187	264.714	+7,1%	201.400	43.038	-78,6%
Pietre tagliate, modellate e ..	303.765	262.994	-13,4%	295.219	48.001	-83,7%
Granaglie, amidi e di prodott.....	368.863	220.524	-40,2%	362.627	522.128	+44,0%
Legno grezzo.....	1.059.927	212.626	-79,9%	210.784	0	-100,0%
Prodotti derivanti dalla raff.....	141.412	162.719	+15,1%	121.074	241.907	+99,8%
Prodotti delle attività cinem.....	288.982	140.017	-51,5%	282.644	218.605	-22,7%
Prodotti da forno e farinacei.....	106.242	135.056	+27,1%	9.640.984	8.758.534	-9,2%
Locomotive e di materiale rot.....	11.688	93.567	+700,5%	109.651	24.548	-77,6%
Cemento, calce e gesso.....	55.669	68.831	+23,6%	123.492	47.434	-61,6%
Fibre sintetiche e artificiali.....	84.479	65.927	-22,0%	50.023	22.812	-54,4%
Agrofarmaci e altri prodotti ..	80.787	62.550	-22,6%	2.180.922	2.256.754	+3,5%
Materiali da costruzione in t.....	42.638	59.935	+40,6%	71.693.402	71.309.705	-0,5%
Generatori di vapore, esclusi.....	22.344	50.242	+124,9%	3.010	0	-100,0%
Supporti magnetici ed ottici.....	183.665	47.383	-74,2%	1.164.747	1.482.775	+27,3%
Prodotti vegetali di bosco no.....	37.393	35.669	-4,6%	8.705	250	-97,1%
Prodotti della stampa	64.758	32.438	-49,9%	8.492	0	-100,0%
Prodotti dell'editoria musica.....	9.110	10.281	+12,9%	990	2.642	+166,9%
Aeromobili, veicoli spaziali ..	2.927	9.797	+234,7%	42.333	28.849	-31,9%
Prodotti delle attività fotog.....	9.981	7.533	-24,5%	1.350	448.455	+33.118,9%
Giochi per computer e altri s.....	25.251	7.275	-71,2%	0	1.321	-
Prodotti delle attività di bi.....	51.355	2.138	-95,8%	138.459	32.718	-76,4%
Armi e munizioni.....	85	517	+508,2%	17.542	801	-95,4%
Minerali metalliferi non ferrosi.....	0	0	-	10.426	10.803	+3,6%
Tabacco.....	0	0	-	0	23.418	-
Piante forestali e altri prod.....	1.927	0	-100,0%	0	0	-
Antracite.....	960	0	-100,0%	0	0	-
Lignite.....	0	0	-	0	0	-
Petrolio greggio.....	0	0	-	0	0	-
Minerali metalliferi ferrosi.....	0	0	-	0	0	-
Prodotti di cokeria.....	0	0	-	0	0	-
Veicoli militari da combattim.....	0	0	-	0	0	-
Energia elettrica.....	0	0	-	0	0	-
Gas manufatti e combustibili ..	0	0	-	0	0	-
Acque e fanghi di depurazione.....	0	0	-	0	0	-
Prodotti del trattamento e de.....	0	0	-	0	0	-
Prodotti del recupero dei mat.....	0	0	-	0	0	-

TAB. CE.02.20 - Prodotti classificati per valore decrescente dell'import 2019
 Rimini - Anni 2018 e 2019 - valori in euro

	Import 2018	Import 2019	Variazione import 2019/18	Export 2018	Export 2019	Variazione export 2019/18
Prodotti di altre attività di..	0	0	-	0	0	-
Tutte le merci.....	1.042.505.244	1.021.661.344	-2,0%	2.585.671.227	2.582.987.414	-0,1%

Fonte: Coeweb - ISTAT

Elaborazione: SIMET - Camera di commercio della Romagna - Forlì-Cesena e Rimini

TAB. CE.02.21 - Prodotti classificati per valore decrescente dell'export 2019
Rimini - Anni 2018 e 2019 - valori in euro

	Import 2018	Import 2019	Variazione import 2019/18	Export 2018	Export 2019	Variazione export 2019/18
Articoli di abbigliamento, es..	203.275.254	196.470.086	-3,3%	559.279.328	509.403.977	-8,9%
Macchine per la formatura dei..	11.345.869	8.837.290	-22,1%	413.936.631	398.335.108	-3,8%
Navi e imbarcazioni.....	18.665.066	13.015.348	-30,3%	215.128.679	282.673.197	+31,4%
Altre macchine di impiego gen.....	39.964.177	39.692.887	-0,7%	223.885.170	219.563.591	-1,9%
Elementi da costruzione in me.....	1.702.231	2.002.077	+17,6%	92.708.940	105.981.559	+14,3%
Altri prodotti alimentari.....	9.827.507	10.084.405	+2,6%	85.282.391	93.582.071	+9,7%
Articoli di maglieria.....	39.453.398	43.856.825	+11,2%	92.957.507	92.809.933	-0,2%
Apparecchi per uso domestico.....	27.510.145	28.161.123	+2,4%	82.737.488	80.728.003	-2,4%
Materiali da costruzione in t.....	42.638	59.935	+40,6%	71.693.402	71.309.705	-0,5%
Altri prodotti in metallo.....	66.365.054	54.041.748	-18,6%	66.810.838	68.661.709	+2,8%
Bevande.....	609.305	334.713	-45,1%	54.209.495	56.655.766	+4,5%
Altre macchine per impieghi s.....	10.041.365	13.759.364	+37,0%	38.127.937	40.647.616	+6,6%
Cuoio conciato e lavorato; ar.....	18.161.146	18.803.881	+3,5%	37.516.008	39.806.996	+6,1%
Medicinali e preparati farmac.....	1.325.246	5.833.909	+340,2%	35.256.565	36.403.531	+3,3%
Articoli in materie plastiche.....	13.368.771	16.358.761	+22,4%	41.213.992	36.208.625	-12,1%
Mobili.....	5.706.624	5.639.455	-1,2%	35.548.240	34.278.461	-3,6%
Articoli di coltelleria, uten.....	5.693.158	6.156.201	+8,1%	28.671.497	31.043.449	+8,3%
Merci dichiarate come provvis.....	24.119.510	27.408.707	+13,6%	10.215.739	23.168.314	+126,8%
Calzature.....	13.966.951	14.799.909	+6,0%	24.698.294	22.791.208	-7,7%
Apparecchiature di cablaggio.....	4.170.311	3.602.546	-13,6%	20.662.804	19.362.733	-6,3%
Saponi e detergenti, prodotti.....	1.425.185	1.701.938	+19,4%	14.275.641	18.005.950	+26,1%
Macchine di impiego generale.....	32.543.492	32.174.450	-1,1%	18.897.150	16.266.242	-13,9%
Tessuti.....	3.002.516	3.471.670	+15,6%	26.279.502	16.169.585	-38,5%
Prodotti di colture agricole ..	10.169.585	12.436.816	+22,3%	11.919.556	16.075.116	+34,9%
Pesce, crostacei e molluschi ..	96.807.850	85.411.831	-11,8%	22.444.378	15.899.289	-29,2%
Pesci ed altri prodotti della.....	28.729.008	38.000.756	+32,3%	12.626.495	14.792.788	+17,2%
Strumenti e apparecchi di mis.....	10.748.973	11.019.998	+2,5%	14.572.575	14.646.106	+0,5%
Macchine per l'agricoltura e ..	1.617.890	2.828.820	+74,8%	9.308.776	11.829.250	+27,1%
Prodotti in legno, sughero, p.....	12.762.297	13.667.678	+7,1%	12.303.247	11.568.930	-6,0%
Motori, generatori e trasform.....	7.463.621	7.911.672	+6,0%	12.372.006	11.341.435	-8,3%
Apparecchiature per illuminaz.....	14.050.198	12.711.102	-9,5%	13.521.090	11.009.465	-18,6%
Giochi e giocattoli.....	4.758.427	7.702.346	+61,9%	16.085.132	9.275.883	-42,3%
Prodotti per l'alimentazione ..	236.598	436.785	+84,6%	7.365.493	9.037.656	+22,7%
Prodotti da forno e farinacei.....	106.242	135.056	+27,1%	9.640.984	8.758.534	-9,2%
Articoli sportivi.....	713.229	609.560	-14,5%	7.670.238	7.211.617	-6,0%
Articoli di carta e di cartone.....	3.151.923	1.950.973	-38,1%	5.116.999	6.955.286	+35,9%
Strumenti e forniture mediche.....	4.343.371	5.144.965	+18,5%	11.685.203	6.867.352	-41,2%
Carne lavorata e conservata e.....	6.323.340	7.215.587	+14,1%	6.798.046	6.831.222	+0,5%
Altri prodotti tessili.....	6.589.030	6.224.765	-5,5%	5.700.785	6.452.815	+13,2%
Strumenti musicali.....	815.669	682.487	-16,3%	6.514.055	6.435.675	-1,2%
Frutta e ortaggi lavorati e c.....	3.954.909	5.691.880	+43,9%	5.992.758	6.288.551	+4,9%
Metalli di base preziosi e al.....	6.961.517	5.812.224	-16,5%	7.241.934	5.880.744	-18,8%
Articoli di abbigliamento in ..	244.011	584.562	+139,6%	9.752.347	5.800.641	-40,5%
Pitture, vernici e smalti, in.....	1.806.600	1.337.030	-26,0%	5.944.947	5.544.279	-6,7%
Altri prodotti delle industri.....	3.704.028	3.766.740	+1,7%	7.929.563	5.338.173	-32,7%
Prodotti delle industrie latt.....	9.740.737	7.583.087	-22,2%	4.964.909	5.248.709	+5,7%
Componenti elettronici e sche.....	8.102.797	7.160.878	-11,6%	5.922.075	4.957.273	-16,3%
Prodotti chimici di base, fer.....	10.787.616	11.822.488	+9,6%	4.986.973	4.344.034	-12,9%
Pasta-carta, carta e cartone.....	9.939.473	10.879.996	+9,5%	2.869.831	3.783.315	+31,8%
Filati di fibre tessili.....	1.421.474	1.433.646	+0,9%	4.978.973	3.500.703	-29,7%
Altri prodotti chimici.....	6.813.379	7.884.146	+15,7%	2.419.087	3.363.190	+39,0%
Autoveicoli.....	59.351.119	45.873.275	-22,7%	4.254.971	3.020.766	-29,0%
Computer e unità periferiche.....	4.829.584	3.221.413	-33,3%	1.987.293	2.748.850	+38,3%
Altre apparecchiature elettriche.....	4.591.838	3.044.292	-33,7%	4.328.587	2.710.408	-37,4%
Prodotti di elettronica di co.....	6.533.755	6.521.740	-0,2%	3.441.648	2.565.796	-25,4%
Apparecchiature per le teleco.....	22.867.293	24.415.923	+6,8%	1.514.196	2.351.461	+55,3%
Agrofarmaci e altri prodotti ..	80.787	62.550	-22,6%	2.180.922	2.256.754	+3,5%
Gioielleria, bigiotteria e ar.....	3.480.151	3.232.641	-7,1%	2.763.570	2.096.742	-24,1%
Mezzi di trasporto n.c.a.....	2.766.067	3.053.451	+10,4%	2.177.392	2.015.663	-7,4%
Libri, periodici e prodotti d.....	805.512	953.571	+18,4%	1.341.367	1.772.850	+32,2%
Articoli in gomma.....	3.251.605	3.257.568	+0,2%	1.682.067	1.761.379	+4,7%

TAB. CE.02.21 - Prodotti classificati per valore decrescente dell'export 2019
Rimini - Anni 2018 e 2019 - valori in euro

	Import 2018	Import 2019	Variazione import 2019/18	Export 2018	Export 2019	Variazione export 2019/18
Carrozzerie per autoveicoli; ..	4.729.155	3.615.707	-23,5%	2.023.395	1.524.599	-24,7%
Supporti magnetici ed ottici.....	183.665	47.383	-74,2%	1.164.747	1.482.775	+27,3%
Prodotti abrasivi e di minera..	1.053.513	1.059.750	+0,6%	1.476.038	1.415.877	-4,1%
Oli e grassi vegetali e animali.....	13.005.992	12.516.942	-3,8%	1.169.473	1.404.101	+20,1%
Cisterne, serbatoi, radiatori..	5.186.495	5.814.710	+12,1%	1.608.117	1.326.363	-17,5%
Parti ed accessori per autove..	3.386.046	2.959.125	-12,6%	1.833.928	1.116.707	-39,1%
Prodotti farmaceutici di base.....	838.931	1.552.311	+85,0%	663.987	1.066.137	+60,6%
Prodotti della siderurgia.....	10.700.175	9.106.534	-14,9%	1.386.155	1.009.599	-27,2%
Altri prodotti in porcellana ..	4.434.310	4.175.366	-5,8%	1.381.733	814.463	-41,1%
Tubi, condotti, profilati cav..	223.756	4.042.178	+1.706,5%	2.543.510	731.567	-71,2%
Prodotti di colture permanenti.....	25.475.614	23.298.518	-8,5%	739.696	688.555	-6,9%
Legno tagliato e piallato.....	3.595.141	3.745.893	+4,2%	636.091	686.521	+7,9%
Vetro e di prodotti in vetro.....	13.290.991	11.622.909	-12,6%	632.761	527.194	-16,7%
Granaglie, amidi e di prodott..	368.863	220.524	-40,2%	362.627	522.128	+44,0%
Prodotti delle attività fotog..	9.981	7.533	-24,5%	1.350	448.455	+33.118,9%
Prodotti derivanti dalla raff..	141.412	162.719	+15,1%	121.074	241.907	+99,8%
Animali vivi e prodotti di or..	6.201.674	6.194.496	-0,1%	281.158	221.440	-21,2%
Prodotti delle attività cinem..	288.982	140.017	-51,5%	282.644	218.605	-22,7%
Prodotti refrattari.....	630.056	722.728	+14,7%	293.209	198.827	-32,2%
Batterie di pile e accumulato..	659.449	772.689	+17,2%	330.003	189.573	-42,6%
Piante vive.....	768.041	911.357	+18,7%	29.842	138.241	+363,2%
Prodotti della fusione della ..	390.672	266.332	-31,8%	184.502	119.694	-35,1%
Rifiuti.....	1.752.346	1.588.838	-9,3%	131.416	111.417	-15,2%
Altri prodotti della prima tr..	429.488	517.873	+20,6%	75.710	97.558	+28,9%
Strumenti ottici e attrezzatu..	1.167.798	734.223	-37,1%	24.831	73.874	+197,5%
Prodotti in calcestruzzo, cem..	3.119.014	2.823.249	-9,5%	186.753	55.750	-70,1%
Pietre tagliate, modellate e ..	303.765	262.994	-13,4%	295.219	48.001	-83,7%
Cemento, calce e gesso.....	55.669	68.831	+23,6%	123.492	47.434	-61,6%
Prodotti delle attività creat..	247.187	264.714	+7,1%	201.400	43.038	-78,6%
Minerali di cave e miniere n...	712.939	442.227	-38,0%	6.274	37.436	+496,7%
Prodotti delle attività di bi..	51.355	2.138	-95,8%	138.459	32.718	-76,4%
Aeromobili, veicoli spaziali ..	2.927	9.797	+234,7%	42.333	28.849	-31,9%
Locomotive e di materiale rot..	11.688	93.567	+700,5%	109.651	24.548	-77,6%
Pietra, sabbia e argilla.....	3.119.169	2.357.022	-24,4%	9.981	23.714	+137,6%
Tabacco.....	0	0	-	0	23.418	-
Fibre sintetiche e artificiali.....	84.479	65.927	-22,0%	50.023	22.812	-54,4%
Strumenti per irradiazione, a..	377.309	507.562	+34,5%	555.990	11.673	-97,9%
Minerali metalliferi non ferrosi.....	0	0	-	10.426	10.803	+3,6%
Prodotti dell'editoria musica..	9.110	10.281	+12,9%	990	2.642	+166,9%
Giochi per computer e altri s..	25.251	7.275	-71,2%	0	1.321	-
Armi e munizioni.....	85	517	+508,2%	17.542	801	-95,4%
Prodotti vegetali di bosco no..	37.393	35.669	-4,6%	8.705	250	-97,1%
Legno grezzo.....	1.059.927	212.626	-79,9%	210.784	0	-100,0%
Gas naturale.....	579.020	666.087	+15,0%	0	0	-
Prodotti della stampa ..	64.758	32.438	-49,9%	8.492	0	-100,0%
Generatori di vapore, esclusi..	22.344	50.242	+124,9%	3.010	0	-100,0%
Piante forestali e altri prod..	1.927	0	-100,0%	0	0	-
Antracite.....	960	0	-100,0%	0	0	-
Lignite.....	0	0	-	0	0	-
Petrolio greggio.....	0	0	-	0	0	-
Minerali metalliferi ferrosi.....	0	0	-	0	0	-
Prodotti di cokeria.....	0	0	-	0	0	-
Veicoli militari da combattim..	0	0	-	0	0	-
Energia elettrica.....	0	0	-	0	0	-
Gas manufatti e combustibili ..	0	0	-	0	0	-
Acque e fanghi di depurazione.....	0	0	-	0	0	-
Prodotti del trattamento e de..	0	0	-	0	0	-
Prodotti del recupero dei mat..	0	0	-	0	0	-

TAB. CE.02.21 - Prodotti classificati per valore decrescente dell'export 2019
 Rimini - Anni 2018 e 2019 - valori in euro

	Import 2018	Import 2019	Variazione import 2019/18	Export 2018	Export 2019	Variazione export 2019/18
Prodotti di altre attività di..	0	0	-	0	0	-
Tutte le merci.....	1.042.505.244	1.021.661.344	-2,0%	2.585.671.227	2.582.987.414	-0,1%

Fonte: Coeweb - ISTAT

Elaborazione: SIMET - Camera di commercio della Romagna - Forlì-Cesena e Rimini

TAB. CE.02.30.01 - Aree geografiche classificate per valore decrescente dell'import 2019
Rimini - Anni 2018 e 2019 - valori in euro

	Import 2018	Import 2019	Variazione import 2019/18	Export 2018	Export 2019	Variazione export 2019/18
Unione Europea a 28.....	519.052.488	524.415.785	+1,0%	1.397.799.998	1.385.197.879	-0,9%
Asia Orientale.....	216.847.026	205.136.208	-5,4%	230.124.888	251.182.742	+9,2%
Asia Centrale.....	132.428.469	139.878.246	+5,6%	26.616.804	27.271.846	+2,5%
Altri Paesi d'Europa.....	99.985.768	95.338.181	-4,6%	284.260.397	264.217.788	-7,1%
America Settentrionale.....	15.157.076	24.857.846	+64,0%	337.168.384	328.217.261	-2,7%
America Centro-Meridionale.....	20.192.139	12.130.907	-39,9%	93.642.842	122.574.784	+30,9%
Africa Settentrionale.....	19.152.765	9.786.712	-48,9%	30.699.134	28.186.072	-8,2%
Altri Paesi Africani.....	13.228.400	4.646.036	-64,9%	18.672.432	26.424.007	+41,5%
Medio Oriente.....	5.404.697	4.079.232	-24,5%	133.915.018	112.018.324	-16,4%
Oceania.....	1.056.416	1.392.191	+31,8%	32.372.956	37.275.813	+15,1%
Altre destinazioni.....	0	0	-	398.374	420.898	+5,7%
Tutti i paesi.....	1.042.505.244	1.021.661.344	-2,0%	2.585.671.227	2.582.987.414	-0,1%

Fonte: Coeweb - ISTAT

Elaborazione: SIMET - Camera di commercio della Romagna - Forlì-Cesena e Rimini

TAB. CE.02.30.02 - Aree geografiche classificate per valore decrescente dell'export 2019
Rimini - Anni 2018 e 2019 - valori in euro

	Import 2018	Import 2019	Variazione import 2019/18	Export 2018	Export 2019	Variazione export 2019/18
Unione Europea a 28.....	519.052.488	524.415.785	+1,0%	1.397.799.998	1.385.197.879	-0,9%
America Settentrionale.....	15.157.076	24.857.846	+64,0%	337.168.384	328.217.261	-2,7%
Altri Paesi d'Europa.....	99.985.768	95.338.181	-4,6%	284.260.397	264.217.788	-7,1%
Asia Orientale.....	216.847.026	205.136.208	-5,4%	230.124.888	251.182.742	+9,2%
America Centro-Meridionale.....	20.192.139	12.130.907	-39,9%	93.642.842	122.574.784	+30,9%
Medio Oriente.....	5.404.697	4.079.232	-24,5%	133.915.018	112.018.324	-16,4%
Oceania.....	1.056.416	1.392.191	+31,8%	32.372.956	37.275.813	+15,1%
Africa Settentrionale.....	19.152.765	9.786.712	-48,9%	30.699.134	28.186.072	-8,2%
Asia Centrale.....	132.428.469	139.878.246	+5,6%	26.616.804	27.271.846	+2,5%
Altri Paesi Africani.....	13.228.400	4.646.036	-64,9%	18.672.432	26.424.007	+41,5%
Altre destinazioni.....	0	0	-	398.374	420.898	+5,7%
Tutti i paesi.....	1.042.505.244	1.021.661.344	-2,0%	2.585.671.227	2.582.987.414	-0,1%

Fonte: Coeweb - ISTAT

Elaborazione: SIMET - Camera di commercio della Romagna - Forlì-Cesena e Rimini

TAB. CE.02.40 - Paesi classificati per valore decrescente dell'import 2019
Rimini - Anni 2018 e 2019 - valori in euro

	Import 2018	Import 2019	Variazione import 2019/18	Export 2018	Export 2019	Variazione export 2019/18
Cina.....	161.056.892	162.431.795	+0,9%	58.660.655	49.762.050	-15,2%
Bangladesh.....	92.557.996	105.080.841	+13,5%	1.108.862	697.870	-37,1%
Germania.....	100.253.082	97.129.719	-3,1%	188.596.633	189.367.500	+0,4%
Francia.....	72.224.429	77.199.831	+6,9%	220.339.496	211.509.955	-4,0%
Spagna.....	77.606.573	69.812.197	-10,0%	113.248.620	104.754.791	-7,5%
Paesi Bassi.....	51.498.783	55.415.550	+7,6%	56.093.882	56.865.149	+1,4%
Turchia.....	46.081.951	52.695.022	+14,4%	21.867.596	22.931.722	+4,9%
Austria.....	37.518.667	39.927.252	+6,4%	43.777.863	45.654.232	+4,3%
India.....	35.067.204	29.688.054	-15,3%	9.393.603	8.464.168	-9,9%
Bosnia-Erzegovina.....	37.360.813	25.135.711	-32,7%	32.000.214	23.664.491	-26,0%
Regno Unito.....	30.691.823	24.457.166	-20,3%	161.680.555	190.430.410	+17,8%
Stati Uniti d'America.....	14.813.438	24.344.272	+64,3%	307.610.541	295.877.482	-3,8%
Portogallo.....	22.714.760	22.444.292	-1,2%	21.310.325	23.073.858	+8,3%
Romania.....	21.193.628	19.945.060	-5,9%	44.906.673	43.549.485	-3,0%
Belgio.....	22.641.579	19.071.964	-15,8%	54.009.509	52.762.226	-2,3%
Grecia.....	8.305.281	16.062.428	+93,4%	54.296.471	45.844.206	-15,6%
Vietnam.....	16.679.948	13.809.702	-17,2%	10.951.508	8.634.957	-21,2%
Svezia.....	7.964.836	13.350.361	+67,6%	39.762.225	41.938.798	+5,5%
Polonia.....	8.443.304	10.873.437	+28,8%	118.545.953	111.408.412	-6,0%
Rep. Ceca.....	10.386.967	10.090.770	-2,9%	49.681.073	54.261.126	+9,2%
Ungheria.....	8.312.961	9.371.566	+12,7%	22.727.660	20.879.671	-8,1%
Slovacchia.....	10.663.813	9.123.629	-14,4%	31.623.360	26.164.340	-17,3%
Svizzera.....	7.418.834	7.861.449	+6,0%	46.292.410	39.528.987	-14,6%
Danimarca.....	6.571.692	7.377.884	+12,3%	17.350.537	14.615.911	-15,8%
Bulgaria.....	5.820.614	7.076.560	+21,6%	23.054.791	24.470.368	+6,1%
Tailandia.....	6.763.992	6.364.732	-5,9%	4.967.760	4.991.435	+0,5%
Marocco.....	11.385.262	5.600.600	-50,8%	5.413.812	4.543.084	-16,1%
Myanmar.....	607.646	5.086.430	+737,1%	389.381	739.827	+90,0%
Taiwan.....	6.223.757	4.850.757	-22,1%	5.477.507	6.496.928	+18,6%
Ecuador.....	5.394.446	4.778.546	-11,4%	1.087.275	792.446	-27,1%
Slovenia.....	3.641.154	4.492.741	+23,4%	21.654.257	21.731.025	+0,4%
Ucraina.....	3.893.268	4.032.637	+3,6%	28.830.207	23.791.961	-17,5%
Albania.....	3.172.594	3.986.727	+25,7%	8.810.859	7.343.939	-16,6%
Malaysia.....	7.280.756	3.726.735	-48,8%	10.940.956	7.732.869	-29,3%
Tunisia.....	3.684.363	3.269.330	-11,3%	5.263.957	4.650.344	-11,7%
Irlanda.....	3.387.990	3.170.006	-6,4%	9.140.745	8.871.829	-2,9%
Uzbekistan.....	1.555.066	3.134.499	+101,6%	840.748	1.528.338	+81,8%
Argentina.....	3.086.975	2.984.359	-3,3%	6.104.198	3.915.338	-35,9%
Indonesia.....	5.359.387	2.847.515	-46,9%	3.406.135	6.269.635	+84,1%
Croazia.....	3.076.109	2.449.883	-20,4%	24.629.800	21.161.558	-14,1%
Cambogia.....	7.414.976	2.420.871	-67,4%	309.112	1.161.266	+275,7%
Brasile.....	1.501.896	2.263.465	+50,7%	9.689.220	11.283.411	+16,5%
Pakistan.....	3.173.518	1.937.183	-39,0%	2.059.162	1.724.958	-16,2%
Yemen.....	732.185	1.793.752	+145,0%	290.316	4.884	-98,3%
Finlandia.....	3.143.988	1.734.034	-44,8%	9.591.145	10.260.521	+7,0%
Giappone.....	2.502.160	1.588.418	-36,5%	24.436.157	25.526.605	+4,5%
Lituania.....	1.279.094	1.513.546	+18,3%	5.810.449	6.510.018	+12,0%
Oman.....	2.313.885	1.459.761	-36,9%	760.575	656.891	-13,6%
Cipro.....	890.213	1.416.098	+59,1%	27.639.588	26.671.863	-3,5%
Camerun.....	1.373.833	1.234.828	-10,1%	927.091	1.504.777	+62,3%
Messico.....	464.627	1.225.098	+163,7%	17.383.965	10.358.670	-40,4%
Nuova Zelanda.....	628.649	1.038.959	+65,3%	3.836.059	4.510.115	+17,6%
Repubblica Sudafricana.....	2.280.962	1.015.478	-55,5%	6.658.094	10.566.265	+58,7%
Corea del Sud.....	1.377.788	954.514	-30,7%	23.081.949	33.281.773	+44,2%
Egitto.....	4.083.140	915.288	-77,6%	9.838.879	8.985.334	-8,7%
Russia.....	518.159	834.814	+61,1%	117.358.993	112.969.426	-3,7%
Hong Kong.....	725.143	805.431	+11,1%	67.679.555	87.153.426	+28,8%
Namibia.....	774.202	790.480	+2,1%	56.581	90.840	+60,5%
Serbia.....	1.166.125	625.735	-46,3%	10.142.254	13.674.999	+34,8%
Cile.....	901.988	621.880	-31,1%	3.861.820	3.042.478	-21,2%
Canada.....	262.817	513.574	+95,4%	29.557.843	32.339.779	+9,4%

TAB. CE.02.40 - Paesi classificati per valore decrescente dell'import 2019
Rimini - Anni 2018 e 2019 - valori in euro

	Import 2018	Import 2019	Variazione import 2019/18	Export 2018	Export 2019	Variazione export 2019/18
Mauritania.....	1.639.487	480.302	-70,7%	0	182.231	-
Israele.....	769.666	383.790	-50,1%	12.859.802	14.059.506	+9,3%
Australia.....	419.865	353.232	-15,9%	28.226.009	18.475.651	-34,5%
Malta.....	150.655	299.377	+98,7%	17.718.211	14.810.168	-16,4%
Tanzania.....	2.730.984	284.887	-89,6%	371.609	314.325	-15,4%
Lussemburgo.....	277.048	268.798	-3,0%	2.333.173	2.406.431	+3,1%
Etiopia.....	2.045.335	263.181	-87,1%	535.627	1.214.953	+126,8%
Perù.....	273.260	244.198	-10,6%	571.822	653.031	+14,2%
Uganda.....	84.222	224.240	+166,2%	163.588	38.420	-76,5%
Filippine.....	685.570	212.103	-69,1%	2.541.872	1.705.818	-32,9%
Siria.....	0	205.045	-	200.131	46.806	-76,6%
Lettonia.....	301.477	180.495	-40,1%	7.840.799	6.420.473	-18,1%
Estonia.....	89.561	160.841	+79,6%	8.025.848	7.957.489	-0,9%
Emirati Arabi Uniti.....	274.316	139.407	-49,2%	44.624.786	26.458.870	-40,7%
Costa d'Avorio.....	0	136.704	-	218.131	202.271	-7,3%
Burkina-Faso.....	0	123.056	-	13.241	13.793	+4,2%
Moldavia.....	265.963	98.126	-63,1%	1.680.961	2.201.547	+31,0%
Nigeria.....	29.411	47.295	+60,8%	2.601.214	4.055.678	+55,9%
Macedonia.....	94.909	39.599	-58,3%	1.615.983	2.119.631	+31,2%
Nepal.....	68.930	34.473	-50,0%	142.281	257.965	+81,3%
Ghana.....	519.405	32.484	-93,7%	1.136.753	1.106.052	-2,7%
Iran.....	1.241.907	30.658	-97,5%	1.812.732	2.883.370	+59,1%
Maldivi.....	1.735	22.947	+1.222,6%	147.781	107.872	-27,0%
Libano.....	57.986	22.350	-61,5%	15.099.020	6.841.964	-54,7%
Kuwait.....	0	14.701	-	6.320.370	10.381.845	+64,3%
Singapore.....	147.669	14.258	-90,3%	10.360.469	9.595.498	-7,4%
Norvegia.....	9.519	13.499	+41,8%	6.816.351	6.546.137	-4,0%
Giordania.....	0	11.899	-	4.626.595	3.238.435	-30,0%
Bielorussia.....	1.131	10.019	+785,9%	3.603.471	3.690.147	+2,4%
Arabia Saudita.....	1.087	7.666	+605,2%	27.465.150	24.343.569	-11,4%
Islanda.....	2.502	4.843	+93,6%	380.465	287.709	-24,4%
Qatar.....	6.996	4.673	-33,2%	3.032.748	3.983.469	+31,3%
Honduras.....	0	4.226	-	4.885	5.906	+20,9%
Zambia.....	11.150	3.233	-71,0%	584.079	974.055	+66,8%
Sri Lanka.....	0	3.196	-	376.110	246.822	-34,4%
Maurizio.....	0	3.150	-	486.692	267.051	-45,1%
Iraq.....	0	3.097	-	1.755.628	1.969.666	+12,2%
Kenia.....	418.794	2.970	-99,3%	1.271.977	912.408	-28,3%
Panama.....	1.537	2.594	+68,8%	207.830	40.696	-80,4%
Bahrein.....	4.404	2.433	-44,8%	1.838.309	1.729.107	-5,9%
Giamaica.....	0	2.332	-	206.566	18.588	-91,0%
Senegal.....	985.787	2.291	-99,8%	747.305	981.654	+31,4%
Cuba.....	8.154	1.803	-77,9%	3.493.152	2.723.753	-22,0%
Algeria.....	0	1.494	-	9.409.969	7.461.284	-20,7%
Mozambico.....	334.828	1.457	-99,6%	49.746	8.961	-82,0%
Colombia.....	12.043	1.297	-89,2%	2.962.421	2.164.111	-26,9%
Guatemala.....	0	1.109	-	619.513	439.698	-29,0%
Paesi e territori non determi.....	2.407	300	-87,5%	3.823	11.937	+212,2%
Provviste e dotazioni di bord.....	0	0	-	2.406.534	834.129	-65,3%
Liechtenstein.....	0	0	-	308.438	12.433	-96,0%
Andorra.....	0	0	-	57.263	31.441	-45,1%
Kosovo.....	0	0	-	2.430.681	3.226.631	+32,7%
Montenegro.....	0	0	-	2.051.320	2.196.587	+7,1%
Melilla.....	0	0	-	0	32.111	-
Libia.....	0	0	-	770.504	2.513.915	+226,3%
Sudan.....	0	0	-	1.294.444	131.923	-89,8%
Mali.....	0	0	-	105.429	59.414	-43,6%
Niger.....	0	0	-	0	195.380	-
Capo Verde.....	0	0	-	8.952	5.630	-37,1%
Gambia.....	0	0	-	10.746	32.044	+198,2%
Guinea.....	0	0	-	11.470	44.179	+285,2%

TAB. CE.02.40 - Paesi classificati per valore decrescente dell'import 2019
Rimini - Anni 2018 e 2019 - valori in euro

	Import 2018	Import 2019	Variazione import 2019/18	Export 2018	Export 2019	Variazione export 2019/18
Sierra Leone.....	0	0	-	7.688	74.044	+863,1%
Liberia.....	0	0	-	0	16.152	-
Togo.....	0	0	-	31.061	22.980	-26,0%
Benin.....	0	0	-	0	30.772	-
Guinea Equatoriale.....	0	0	-	32.465	1.085	-96,7%
Gabon.....	0	0	-	32.854	69.205	+110,6%
Congo (Repubblica).....	0	0	-	6.684	229.611	+3.335,2%
Congo (Rep. Dem. Ex Zaire).....	0	0	-	35.868	166.089	+363,1%
Burundi.....	0	0	-	1.217	3.145	+158,4%
Angola.....	0	0	-	626.595	2.384.212	+280,5%
Gibuti.....	0	0	-	21.594	110.466	+411,6%
Somalia.....	0	0	-	35.554	79.121	+122,5%
Seychelles e dipendenze.....	0	0	-	149.414	35.574	-76,2%
Madagascar.....	0	0	-	225.420	206.542	-8,4%
Zimbabwe.....	0	0	-	173.033	78.390	-54,7%
Malawi.....	0	0	-	0	1.764	-
Botswana.....	0	0	-	5.889	4.849	-17,7%
Swaziland.....	0	0	-	15.827	7.702	-51,3%
Belize.....	0	0	-	4.076	3.304.715	+80.977,4%
El Salvador.....	0	0	-	55.585	35.308	-36,5%
Nicaragua.....	0	0	-	5.531	6.667	+20,5%
Costarica.....	0	0	-	229.239	235.822	+2,9%
Saint Kitts (Christopher) e N.	0	0	-	0	2.054	-
Bahamas.....	0	0	-	9.097	57.073	+527,4%
Repubblica Dominicana.....	0	0	-	523.889	448.143	-14,5%
Isole Vergini USA.....	0	0	-	0	1.891.196	-
Antigua e Barbuda.....	0	0	-	2.786	4.401	+58,0%
Dominica.....	0	0	-	6.587.081	14.955.937	+127,0%
Isole Cayman.....	8.529.663	0	-100,0%	20.477.430	19.498.248	-4,8%
Santa Lucia.....	0	0	-	48.067	30.023	-37,5%
San Vincenzo.....	0	0	-	9.892	16.100	+62,8%
Isole Vergini Britann. e Mont.	17.550	0	-100,0%	16.834.727	44.690.632	+165,5%
Barbados.....	0	0	-	22.260	32.364	+45,4%
Trinidad e Tobago.....	0	0	-	18.181	1.105	-93,9%
Aruba.....	0	0	-	16.350	22.021	+34,7%
Venezuela.....	0	0	-	130.694	243.439	+86,3%
Guyana.....	0	0	-	0	101.867	-
Suriname.....	0	0	-	3.378	7.388	+118,7%
Bolivia.....	0	0	-	496.418	176.348	-64,5%
Paraguay.....	0	0	-	443.572	356.190	-19,7%
Uruguay.....	0	0	-	655.038	1.019.617	+55,7%
Georgia.....	2.265	0	-100,0%	6.850.371	6.949.709	+1,5%
Armenia.....	0	0	-	410.244	798.851	+94,7%
Azerbaigian.....	0	0	-	5.270.234	6.728.670	+27,7%
Cisgiordania/striscia di Gaza.....	0	0	-	698.007	942.712	+35,1%
Kazakistan.....	5.755	0	-100,0%	10.858.603	12.697.402	+16,9%
Turkmenistan.....	0	0	-	288.397	121.688	-57,8%
Tagikistan.....	0	0	-	62.389	4.610	-92,6%
Kirghizistan.....	0	0	-	1.393.955	1.528.025	+9,6%
Brunei.....	0	0	-	1.157	19.224	+1.561,5%
Mongolia.....	0	0	-	5.039.882	4.417.229	-12,4%
Macao.....	19.607	0	-100,0%	1.733.052	3.586.330	+106,9%
Papuasias-Nuova Guinea.....	0	0	-	19.925	30.533	+53,2%
Nuova Caledonia e dipendenze.....	0	0	-	223.414	194.186	-13,1%
Figi.....	0	0	-	0	5.222	-
Vanuatu.....	0	0	-	0	6.801	-
Polinesia Francese.....	7.902	0	-100,0%	62.667	41.229	-34,2%
Isole Marshall.....	0	0	-	0	13.982.050	-
Guam.....	0	0	-	4.882	30.026	+515,0%
Provviste e dotazioni di bord.	0	0	-	398.374	420.898	+5,7%
Paesi e territori non specifi.	0	0	-	0	0	-

TAB. CE.02.40 - Paesi classificati per valore decrescente dell'import 2019
Rimini - Anni 2018 e 2019 - valori in euro

	Import 2018	Import 2019	Variazione import 2019/18	Export 2018	Export 2019	Variazione export 2019/18
Isole Faeroer.....	0	0	-	12.931	0	-100,0%
Gibilterra.....	0	0	-	0	0	-
Città del Vaticano.....	0	0	-	0	0	-
San Marino.....	0	0	-	0	0	-
Serbia e Montenegro.....	0	0	-	0	0	-
Monaco.....	0	0	-	0	0	-
Ceuta.....	0	0	-	2.013	0	-100,0%
Sud Sudan.....	0	0	-	0	0	-
Ciad.....	0	0	-	0	0	-
Guinea-Bissau.....	0	0	-	0	0	-
Repubblica Centrafricana.....	0	0	-	0	0	-
São Tomè e Principe.....	0	0	-	0	0	-
Ruanda.....	0	0	-	0	0	-
Sant'Elena e dipendenze.....	0	0	-	0	0	-
Eritrea.....	0	0	-	0	0	-
Territ. Britannico dell'Oc. I.	0	0	-	0	0	-
Comore.....	0	0	-	18.500	0	-100,0%
Mayotte.....	0	0	-	0	0	-
Lesotho.....	0	0	-	0	0	-
Groenlandia.....	80.821	0	-100,0%	0	0	-
S. Pierre e Miquelon.....	0	0	-	0	0	-
Bermuda.....	0	0	-	9.173	0	-100,0%
Anguilla.....	0	0	-	0	0	-
Haiti.....	0	0	-	78.826	0	-100,0%
Isole Turks e Caicos.....	0	0	-	0	0	-
Guadalupa.....	0	0	-	0	0	-
Martinica.....	0	0	-	0	0	-
Saint Barthélemy.....	0	0	-	4.872	0	-100,0%
Montserrat.....	0	0	-	0	0	-
Grenada.....	0	0	-	0	0	-
Curacao.....	0	0	-	0	0	-
Bonaire, Sint Eustatius e Saba.....	0	0	-	37.321	0	-100,0%
Antille Olandesi.....	0	0	-	0	0	-
Sint Maarten.....	0	0	-	746.692	0	-100,0%
Guyana francese.....	0	0	-	0	0	-
Isole Falkland.....	0	0	-	0	0	-
Afganistan.....	0	0	-	24.079	0	-100,0%
Bhutan.....	0	0	-	68.615	0	-100,0%
Timor Est.....	0	0	-	0	0	-
Laos.....	0	0	-	0	0	-
Corea del Nord.....	0	0	-	0	0	-
Oceania Australiana.....	0	0	-	0	0	-
Nauru.....	0	0	-	0	0	-
Isole Salomone.....	0	0	-	0	0	-
Tuvalu.....	0	0	-	0	0	-
Oceania Americana.....	0	0	-	0	0	-
Isole Wallis e Futuna.....	0	0	-	0	0	-
Kiribati.....	0	0	-	0	0	-
Pitcairn.....	0	0	-	0	0	-
Oceania Neo-Zelandese.....	0	0	-	0	0	-
Tonga.....	0	0	-	0	0	-
Samoa Occidentali.....	0	0	-	0	0	-
Marianne Settentrionali.....	0	0	-	0	0	-
Federazione Stati Micronesia.....	0	0	-	0	0	-
Palau.....	0	0	-	0	0	-
Samoa Americane.....	0	0	-	0	0	-
Isole minori lontane degli US.....	0	0	-	0	0	-
Isola Cocos.....	0	0	-	0	0	-
Isola Christmas.....	0	0	-	0	0	-
Isole Mc Donald.....	0	0	-	0	0	-
Isole Norfolk.....	0	0	-	0	0	-

TAB. CE.02.40 - Paesi classificati per valore decrescente dell'import 2019
 Rimini - Anni 2018 e 2019 - valori in euro

	Import 2018	Import 2019	Variazione import 2019/18	Export 2018	Export 2019	Variazione export 2019/18
Isole Cook.....	0	0	-	0	0	-
Isole Niue.....	0	0	-	0	0	-
Isole Tokelau.....	0	0	-	0	0	-
Regioni Polari.....	0	0	-	0	0	-
Antartide.....	0	0	-	0	0	-
Isola Bouvet.....	0	0	-	0	0	-
Georgia del sud, Sandwich.....	0	0	-	0	0	-
Terre Australi francesi.....	0	0	-	0	0	-
Provviste e dotazioni di bordo.....	0	0	-	0	0	-
Paesi e territori non determi.	0	0	-	0	0	-
Paesi e territori non determi.	0	0	-	0	0	-
Punti e depositi franchi.....	0	0	-	0	0	-
Paesi e territori non specifi.	0	0	-	0	0	-
Paesi e territori non specifi.	0	0	-	0	0	-
Tutti i paesi.....	1.042.505.244	1.021.661.344	-2,0%	2.585.671.227	2.582.987.414	-0,1%

Fonte: Coeweb - ISTAT

Elaborazione: SIMET - Camera di commercio della Romagna - Forlì-Cesena e Rimini

TAB. CE.02.41 - Paesi classificati per valore decrescente dell'export 2019
Rimini - Anni 2018 e 2019 - valori in euro

	Import 2018	Import 2019	Variazione import 2019/18	Export 2018	Export 2019	Variazione export 2019/18
Stati Uniti d'America.....	14.813.438	24.344.272	+64,3%	307.610.541	295.877.482	-3,8%
Francia.....	72.224.429	77.199.831	+6,9%	220.339.496	211.509.955	-4,0%
Regno Unito.....	30.691.823	24.457.166	-20,3%	161.680.555	190.430.410	+17,8%
Germania.....	100.253.082	97.129.719	-3,1%	188.596.633	189.367.500	+0,4%
Russia.....	518.159	834.814	+61,1%	117.358.993	112.969.426	-3,7%
Polonia.....	8.443.304	10.873.437	+28,8%	118.545.953	111.408.412	-6,0%
Spagna.....	77.606.573	69.812.197	-10,0%	113.248.620	104.754.791	-7,5%
Hong Kong.....	725.143	805.431	+11,1%	67.679.555	87.153.426	+28,8%
Paesi Bassi.....	51.498.783	55.415.550	+7,6%	56.093.882	56.865.149	+1,4%
Rep. Ceca.....	10.386.967	10.090.770	-2,9%	49.681.073	54.261.126	+9,2%
Belgio.....	22.641.579	19.071.964	-15,8%	54.009.509	52.762.226	-2,3%
Cina.....	161.056.892	162.431.795	+0,9%	58.660.655	49.762.050	-15,2%
Grecia.....	8.305.281	16.062.428	+93,4%	54.296.471	45.844.206	-15,6%
Austria.....	37.518.667	39.927.252	+6,4%	43.777.863	45.654.232	+4,3%
Isole Vergini Britann. e Mont.	17.550	0	-100,0%	16.834.727	44.690.632	+165,5%
Romania.....	21.193.628	19.945.060	-5,9%	44.906.673	43.549.485	-3,0%
Svezia.....	7.964.836	13.350.361	+67,6%	39.762.225	41.938.798	+5,5%
Svizzera.....	7.418.834	7.861.449	+6,0%	46.292.410	39.528.987	-14,6%
Corea del Sud.....	1.377.788	954.514	-30,7%	23.081.949	33.281.773	+44,2%
Canada.....	262.817	513.574	+95,4%	29.557.843	32.339.779	+9,4%
Cipro.....	890.213	1.416.098	+59,1%	27.639.588	26.671.863	-3,5%
Emirati Arabi Uniti.....	274.316	139.407	-49,2%	44.624.786	26.458.870	-40,7%
Slovacchia.....	10.663.813	9.123.629	-14,4%	31.623.360	26.164.340	-17,3%
Giappone.....	2.502.160	1.588.418	-36,5%	24.436.157	25.526.605	+4,5%
Bulgaria.....	5.820.614	7.076.560	+21,6%	23.054.791	24.470.368	+6,1%
Arabia Saudita.....	1.087	7.666	+605,2%	27.465.150	24.343.569	-11,4%
Ucraina.....	3.893.268	4.032.637	+3,6%	28.830.207	23.791.961	-17,5%
Bosnia-Erzegovina.....	37.360.813	25.135.711	-32,7%	32.000.214	23.664.491	-26,0%
Portogallo.....	22.714.760	22.444.292	-1,2%	21.310.325	23.073.858	+8,3%
Turchia.....	46.081.951	52.695.022	+14,4%	21.867.596	22.931.722	+4,9%
Slovenia.....	3.641.154	4.492.741	+23,4%	21.654.257	21.731.025	+0,4%
Croazia.....	3.076.109	2.449.883	-20,4%	24.629.800	21.161.558	-14,1%
Ungheria.....	8.312.961	9.371.566	+12,7%	22.727.660	20.879.671	-8,1%
Isole Cayman.....	8.529.663	0	-100,0%	20.477.430	19.498.248	-4,8%
Australia.....	419.865	353.232	-15,9%	28.226.009	18.475.651	-34,5%
Dominica.....	0	0	-	6.587.081	14.955.937	+127,0%
Malta.....	150.655	299.377	+98,7%	17.718.211	14.810.168	-16,4%
Danimarca.....	6.571.692	7.377.884	+12,3%	17.350.537	14.615.911	-15,8%
Israele.....	769.666	383.790	-50,1%	12.859.802	14.059.506	+9,3%
Isole Marshall.....	0	0	-	0	13.982.050	-
Serbia.....	1.166.125	625.735	-46,3%	10.142.254	13.674.999	+34,8%
Kazakistan.....	5.755	0	-100,0%	10.858.603	12.697.402	+16,9%
Brasile.....	1.501.896	2.263.465	+50,7%	9.689.220	11.283.411	+16,5%
Repubblica Sudafricana.....	2.280.962	1.015.478	-55,5%	6.658.094	10.566.265	+58,7%
Kuwait.....	0	14.701	-	6.320.370	10.381.845	+64,3%
Messico.....	464.627	1.225.098	+163,7%	17.383.965	10.358.670	-40,4%
Finlandia.....	3.143.988	1.734.034	-44,8%	9.591.145	10.260.521	+7,0%
Singapore.....	147.669	14.258	-90,3%	10.360.469	9.595.498	-7,4%
Egitto.....	4.083.140	915.288	-77,6%	9.838.879	8.985.334	-8,7%
Irlanda.....	3.387.990	3.170.006	-6,4%	9.140.745	8.871.829	-2,9%
Vietnam.....	16.679.948	13.809.702	-17,2%	10.951.508	8.634.957	-21,2%
India.....	35.067.204	29.688.054	-15,3%	9.393.603	8.464.168	-9,9%
Estonia.....	89.561	160.841	+79,6%	8.025.848	7.957.489	-0,9%
Malaysia.....	7.280.756	3.726.735	-48,8%	10.940.956	7.732.869	-29,3%
Algeria.....	0	1.494	-	9.409.969	7.461.284	-20,7%
Albania.....	3.172.594	3.986.727	+25,7%	8.810.859	7.343.939	-16,6%
Georgia.....	2.265	0	-100,0%	6.850.371	6.949.709	+1,5%
Libano.....	57.986	22.350	-61,5%	15.099.020	6.841.964	-54,7%
Azerbaigian.....	0	0	-	5.270.234	6.728.670	+27,7%
Norvegia.....	9.519	13.499	+41,8%	6.816.351	6.546.137	-4,0%
Lituania.....	1.279.094	1.513.546	+18,3%	5.810.449	6.510.018	+12,0%

TAB. CE.02.41 - Paesi classificati per valore decrescente dell'export 2019
Rimini - Anni 2018 e 2019 - valori in euro

	Import 2018	Import 2019	Variazione import 2019/18	Export 2018	Export 2019	Variazione export 2019/18
Taiwan.....	6.223.757	4.850.757	-22,1%	5.477.507	6.496.928	+18,6%
Lettonia.....	301.477	180.495	-40,1%	7.840.799	6.420.473	-18,1%
Indonesia.....	5.359.387	2.847.515	-46,9%	3.406.135	6.269.635	+84,1%
Tailandia.....	6.763.992	6.364.732	-5,9%	4.967.760	4.991.435	+0,5%
Tunisia.....	3.684.363	3.269.330	-11,3%	5.263.957	4.650.344	-11,7%
Marocco.....	11.385.262	5.600.600	-50,8%	5.413.812	4.543.084	-16,1%
Nuova Zelanda.....	628.649	1.038.959	+65,3%	3.836.059	4.510.115	+17,6%
Mongolia.....	0	0	-	5.039.882	4.417.229	-12,4%
Nigeria.....	29.411	47.295	+60,8%	2.601.214	4.055.678	+55,9%
Qatar.....	6.996	4.673	-33,2%	3.032.748	3.983.469	+31,3%
Argentina.....	3.086.975	2.984.359	-3,3%	6.104.198	3.915.338	-35,9%
Bielorussia.....	1.131	10.019	+785,9%	3.603.471	3.690.147	+2,4%
Macao.....	19.607	0	-100,0%	1.733.052	3.586.330	+106,9%
Belize.....	0	0	-	4.076	3.304.715	+80.977,4%
Giordania.....	0	11.899	-	4.626.595	3.238.435	-30,0%
Kosovo.....	0	0	-	2.430.681	3.226.631	+32,7%
Cile.....	901.988	621.880	-31,1%	3.861.820	3.042.478	-21,2%
Iran.....	1.241.907	30.658	-97,5%	1.812.732	2.883.370	+59,1%
Cuba.....	8.154	1.803	-77,9%	3.493.152	2.723.753	-22,0%
Libia.....	0	0	-	770.504	2.513.915	+226,3%
Lussemburgo.....	277.048	268.798	-3,0%	2.333.173	2.406.431	+3,1%
Angola.....	0	0	-	626.595	2.384.212	+280,5%
Moldavia.....	265.963	98.126	-63,1%	1.680.961	2.201.547	+31,0%
Montenegro.....	0	0	-	2.051.320	2.196.587	+7,1%
Colombia.....	12.043	1.297	-89,2%	2.962.421	2.164.111	-26,9%
Macedonia.....	94.909	39.599	-58,3%	1.615.983	2.119.631	+31,2%
Iraq.....	0	3.097	-	1.755.628	1.969.666	+12,2%
Isole Vergini USA.....	0	0	-	0	1.891.196	-
Bahrein.....	4.404	2.433	-44,8%	1.838.309	1.729.107	-5,9%
Pakistan.....	3.173.518	1.937.183	-39,0%	2.059.162	1.724.958	-16,2%
Filippine.....	685.570	212.103	-69,1%	2.541.872	1.705.818	-32,9%
Uzbekistan.....	1.555.066	3.134.499	+101,6%	840.748	1.528.338	+81,8%
Kirghizistan.....	0	0	-	1.393.955	1.528.025	+9,6%
Camerun.....	1.373.833	1.234.828	-10,1%	927.091	1.504.777	+62,3%
Etiopia.....	2.045.335	263.181	-87,1%	535.627	1.214.953	+126,8%
Cambogia.....	7.414.976	2.420.871	-67,4%	309.112	1.161.266	+275,7%
Ghana.....	519.405	32.484	-93,7%	1.136.753	1.106.052	-2,7%
Uruguay.....	0	0	-	655.038	1.019.617	+55,7%
Senegal.....	985.787	2.291	-99,8%	747.305	981.654	+31,4%
Zambia.....	11.150	3.233	-71,0%	584.079	974.055	+66,8%
Cisgiordania/striscia di Gaza.....	0	0	-	698.007	942.712	+35,1%
Kenia.....	418.794	2.970	-99,3%	1.271.977	912.408	-28,3%
Provviste e dotazioni di bord.....	0	0	-	2.406.534	834.129	-65,3%
Armenia.....	0	0	-	410.244	798.851	+94,7%
Ecuador.....	5.394.446	4.778.546	-11,4%	1.087.275	792.446	-27,1%
Myanmar.....	607.646	5.086.430	+737,1%	389.381	739.827	+90,0%
Bangladesh.....	92.557.996	105.080.841	+13,5%	1.108.862	697.870	-37,1%
Oman.....	2.313.885	1.459.761	-36,9%	760.575	656.891	-13,6%
Perù.....	273.260	244.198	-10,6%	571.822	653.031	+14,2%
Repubblica Dominicana.....	0	0	-	523.889	448.143	-14,5%
Guatemala.....	0	1.109	-	619.513	439.698	-29,0%
Provviste e dotazioni di bord.....	0	0	-	398.374	420.898	+5,7%
Paraguay.....	0	0	-	443.572	356.190	-19,7%
Tanzania.....	2.730.984	284.887	-89,6%	371.609	314.325	-15,4%
Islanda.....	2.502	4.843	+93,6%	380.465	287.709	-24,4%
Maurizio.....	0	3.150	-	486.692	267.051	-45,1%
Nepal.....	68.930	34.473	-50,0%	142.281	257.965	+81,3%
Sri Lanka.....	0	3.196	-	376.110	246.822	-34,4%
Venezuela.....	0	0	-	130.694	243.439	+86,3%
Costarica.....	0	0	-	229.239	235.822	+2,9%
Congo (Repubblica).....	0	0	-	6.684	229.611	+3.335,2%

TAB. CE.02.41 - Paesi classificati per valore decrescente dell'export 2019
Rimini - Anni 2018 e 2019 - valori in euro

	Import 2018	Import 2019	Variazione import 2019/18	Export 2018	Export 2019	Variazione export 2019/18
Madagascar.....	0	0	-	225.420	206.542	-8,4%
Costa d'Avorio.....	0	136.704	-	218.131	202.271	-7,3%
Niger.....	0	0	-	0	195.380	-
Nuova Caledonia e dipendenze.....	0	0	-	223.414	194.186	-13,1%
Mauritania.....	1.639.487	480.302	-70,7%	0	182.231	-
Bolivia.....	0	0	-	496.418	176.348	-64,5%
Congo (Rep. Dem. Ex Zaire).....	0	0	-	35.868	166.089	+363,1%
Sudan.....	0	0	-	1.294.444	131.923	-89,8%
Turkmenistan.....	0	0	-	288.397	121.688	-57,8%
Gibuti.....	0	0	-	21.594	110.466	+411,6%
Maldive.....	1.735	22.947	+1.222,6%	147.781	107.872	-27,0%
Guyana.....	0	0	-	0	101.867	-
Namibia.....	774.202	790.480	+2,1%	56.581	90.840	+60,5%
Somalia.....	0	0	-	35.554	79.121	+122,5%
Zimbabwe.....	0	0	-	173.033	78.390	-54,7%
Sierra Leone.....	0	0	-	7.688	74.044	+863,1%
Gabon.....	0	0	-	32.854	69.205	+110,6%
Mali.....	0	0	-	105.429	59.414	-43,6%
Bahamas.....	0	0	-	9.097	57.073	+527,4%
Siria.....	0	205.045	-	200.131	46.806	-76,6%
Guinea.....	0	0	-	11.470	44.179	+285,2%
Polinesia Francese.....	7.902	0	-100,0%	62.667	41.229	-34,2%
Panama.....	1.537	2.594	+68,8%	207.830	40.696	-80,4%
Uganda.....	84.222	224.240	+166,2%	163.588	38.420	-76,5%
Seychelles e dipendenze.....	0	0	-	149.414	35.574	-76,2%
El Salvador.....	0	0	-	55.585	35.308	-36,5%
Barbados.....	0	0	-	22.260	32.364	+45,4%
Melilla.....	0	0	-	0	32.111	-
Gambia.....	0	0	-	10.746	32.044	+198,2%
Andorra.....	0	0	-	57.263	31.441	-45,1%
Benin.....	0	0	-	0	30.772	-
Papuasia-Nuova Guinea.....	0	0	-	19.925	30.533	+53,2%
Guam.....	0	0	-	4.882	30.026	+515,0%
Santa Lucia.....	0	0	-	48.067	30.023	-37,5%
Togo.....	0	0	-	31.061	22.980	-26,0%
Aruba.....	0	0	-	16.350	22.021	+34,7%
Brunei.....	0	0	-	1.157	19.224	+1.561,5%
Giamaica.....	0	2.332	-	206.566	18.588	-91,0%
Liberia.....	0	0	-	0	16.152	-
San Vincenzo.....	0	0	-	9.892	16.100	+62,8%
Burkina-Faso.....	0	123.056	-	13.241	13.793	+4,2%
Liechtenstein.....	0	0	-	308.438	12.433	-96,0%
Paesi e territori non determi.	2.407	300	-87,5%	3.823	11.937	+212,2%
Mozambico.....	334.828	1.457	-99,6%	49.746	8.961	-82,0%
Swaziland.....	0	0	-	15.827	7.702	-51,3%
Suriname.....	0	0	-	3.378	7.388	+118,7%
Vanuatu.....	0	0	-	0	6.801	-
Nicaragua.....	0	0	-	5.531	6.667	+20,5%
Honduras.....	0	4.226	-	4.885	5.906	+20,9%
Capo Verde.....	0	0	-	8.952	5.630	-37,1%
Figi.....	0	0	-	0	5.222	-
Yemen.....	732.185	1.793.752	+145,0%	290.316	4.884	-98,3%
Botswana.....	0	0	-	5.889	4.849	-17,7%
Tagikistan.....	0	0	-	62.389	4.610	-92,6%
Antigua e Barbuda.....	0	0	-	2.786	4.401	+58,0%
Burundi.....	0	0	-	1.217	3.145	+158,4%
Saint Kitts (Christopher) e N.	0	0	-	0	2.054	-
Malawi.....	0	0	-	0	1.764	-
Trinidad e Tobago.....	0	0	-	18.181	1.105	-93,9%
Guinea Equatoriale.....	0	0	-	32.465	1.085	-96,7%
Paesi e territori non specifi.	0	0	-	0	0	-

TAB. CE.02.41 - Paesi classificati per valore decrescente dell'export 2019
Rimini - Anni 2018 e 2019 - valori in euro

	Import 2018	Import 2019	Variazione import 2019/18	Export 2018	Export 2019	Variazione export 2019/18
Isole Faeroer.....	0	0	-	12.931	0	-100,0%
Gibilterra.....	0	0	-	0	0	-
Città del Vaticano.....	0	0	-	0	0	-
San Marino.....	0	0	-	0	0	-
Serbia e Montenegro.....	0	0	-	0	0	-
Monaco.....	0	0	-	0	0	-
Ceuta.....	0	0	-	2.013	0	-100,0%
Sud Sudan.....	0	0	-	0	0	-
Ciad.....	0	0	-	0	0	-
Guinea-Bissau.....	0	0	-	0	0	-
Repubblica Centrafricana.....	0	0	-	0	0	-
São Tomè e Principe.....	0	0	-	0	0	-
Ruanda.....	0	0	-	0	0	-
Sant'Elena e dipendenze.....	0	0	-	0	0	-
Eritrea.....	0	0	-	0	0	-
Territ. Britannico dell'Oc. I.	0	0	-	0	0	-
Comore.....	0	0	-	18.500	0	-100,0%
Mayotte.....	0	0	-	0	0	-
Lesotho.....	0	0	-	0	0	-
Groenlandia.....	80.821	0	-100,0%	0	0	-
S. Pierre e Miquelon.....	0	0	-	0	0	-
Bermuda.....	0	0	-	9.173	0	-100,0%
Anguilla.....	0	0	-	0	0	-
Haiti.....	0	0	-	78.826	0	-100,0%
Isole Turks e Caicos.....	0	0	-	0	0	-
Guadalupa.....	0	0	-	0	0	-
Martinica.....	0	0	-	0	0	-
Saint Barthélemy.....	0	0	-	4.872	0	-100,0%
Montserrat.....	0	0	-	0	0	-
Grenada.....	0	0	-	0	0	-
Curacao.....	0	0	-	0	0	-
Bonaire, Sint Eustatius e Saba.....	0	0	-	37.321	0	-100,0%
Antille Olandesi.....	0	0	-	0	0	-
Sint Maarten.....	0	0	-	746.692	0	-100,0%
Guyana francese.....	0	0	-	0	0	-
Isole Falkland.....	0	0	-	0	0	-
Afganistan.....	0	0	-	24.079	0	-100,0%
Bhutan.....	0	0	-	68.615	0	-100,0%
Timor Est.....	0	0	-	0	0	-
Laos.....	0	0	-	0	0	-
Corea del Nord.....	0	0	-	0	0	-
Oceania Australiana.....	0	0	-	0	0	-
Nauru.....	0	0	-	0	0	-
Isole Salomone.....	0	0	-	0	0	-
Tuvalu.....	0	0	-	0	0	-
Oceania Americana.....	0	0	-	0	0	-
Isole Wallis e Futuna.....	0	0	-	0	0	-
Kiribati.....	0	0	-	0	0	-
Pitcairn.....	0	0	-	0	0	-
Oceania Neo-Zelandese.....	0	0	-	0	0	-
Tonga.....	0	0	-	0	0	-
Samoa Occidentali.....	0	0	-	0	0	-
Marianne Settentrionali.....	0	0	-	0	0	-
Federazione Stati Micronesia.....	0	0	-	0	0	-
Palau.....	0	0	-	0	0	-
Samoa Americane.....	0	0	-	0	0	-
Isole minori lontane degli US.....	0	0	-	0	0	-
Isola Cocos.....	0	0	-	0	0	-
Isola Christmas.....	0	0	-	0	0	-
Isole Mc Donald.....	0	0	-	0	0	-
Isole Norfolk.....	0	0	-	0	0	-

TAB. CE.02.41 - Paesi classificati per valore decrescente dell'export 2019
 Rimini - Anni 2018 e 2019 - valori in euro

	Import 2018	Import 2019	Variazione import 2019/18	Export 2018	Export 2019	Variazione export 2019/18
Isole Cook.....	0	0	-	0	0	-
Isole Niue.....	0	0	-	0	0	-
Isole Tokelau.....	0	0	-	0	0	-
Regioni Polari.....	0	0	-	0	0	-
Antartide.....	0	0	-	0	0	-
Isola Bouvet.....	0	0	-	0	0	-
Georgia del sud, Sandwich.....	0	0	-	0	0	-
Terre Australi francesi.....	0	0	-	0	0	-
Provviste e dotazioni di bordo.....	0	0	-	0	0	-
Paesi e territori non determi.	0	0	-	0	0	-
Paesi e territori non determi.	0	0	-	0	0	-
Punti e depositi franchi.....	0	0	-	0	0	-
Paesi e territori non specifi.	0	0	-	0	0	-
Paesi e territori non specifi.	0	0	-	0	0	-
Tutti i paesi.....	1.042.505.244	1.021.661.344	-2,0%	2.585.671.227	2.582.987.414	-0,1%

Fonte: Coeweb - ISTAT

Elaborazione: SIMET - Camera di commercio della Romagna - Forlì-Cesena e Rimini

Analisi dei principali prodotti importati ed esportati della provincia di Rimini

Primi 10 prodotti importati ed esportati della provincia di Rimini

TAB. CE.02.50.01 - Provenienza delle importazioni per area geografica - Articoli di abbigliamento, escluso l'abbigliamento in pelliccia
Rimini - Anni 2018 e 2019 - valori in euro

	Import 2018	Import 2019	Variazione import 2019/18	Indice di composizione import 2019
Asia Centrale.....	87.708.758	94.432.598	+7,7%	48,1%
Unione Europea a 28.....	43.033.776	45.702.237	+6,2%	23,3%
Altri Paesi d'Europa.....	45.392.475	36.685.721	-19,2%	18,7%
Asia Orientale.....	19.236.443	15.649.230	-18,6%	8,0%
Africa Settentrionale.....	5.594.872	2.991.113	-46,5%	1,5%
America Settentrionale.....	382.788	487.205	+27,3%	0,2%
Altri Paesi Africani.....	1.770.770	265.170	-85,0%	0,1%
Medio Oriente.....	140.190	246.879	+76,1%	0,1%
America Centro-Meridionale.....	13.163	9.933	-24,5%	0,0%
Oceania.....	2.019	0	-100,0%	0,0%
Altre destinazioni.....	0	0	-	-
Tutti i paesi.....	203.275.254	196.470.086	-3,3%	100,0%

Fonte: Coeweb - ISTAT

Elaborazione: SIMET - Camera di commercio della Romagna - Forlì-Cesena e Rimini

TAB. CE.02.50.02 - Provenienza delle importazioni per paese - Articoli di abbigliamento, escluso l'abbigliamento in pelliccia
Rimini - Anni 2018 e 2019 - valori in euro

	Import 2018	Import 2019	Variazione import 2019/18	Indice di composizione import 2019
Bangladesh.....	79.767.781	86.565.161	+8,5%	44,1%
Bosnia-Erzegovina.....	37.110.498	24.924.373	-32,8%	12,7%
Turchia.....	7.816.171	11.597.235	+48,4%	5,9%
Francia.....	10.553.732	11.205.132	+6,2%	5,7%
Cina.....	11.430.989	7.867.869	-31,2%	4,0%
Portogallo.....	8.037.063	7.700.908	-4,2%	3,9%
Myanmar.....	446.782	4.895.697	+995,8%	2,5%
Paesi Bassi.....	4.010.290	4.322.866	+7,8%	2,2%
India.....	5.218.418	4.307.957	-17,4%	2,2%
Romania.....	3.117.537	4.063.368	+30,3%	2,1%
Grecia.....	3.354.057	3.390.595	+1,1%	1,7%
Ungheria.....	2.967.819	3.305.810	+11,4%	1,7%
Bulgaria.....	2.100.534	3.024.069	+44,0%	1,5%
Uzbekistan.....	1.183.851	2.804.497	+136,9%	1,4%
Tunisia.....	2.687.526	2.413.260	-10,2%	1,2%
Spagna.....	2.386.332	1.952.453	-18,2%	1,0%
Germania.....	1.781.085	1.865.294	+4,7%	0,9%
Cambogia.....	5.240.372	1.590.511	-69,6%	0,8%
Slovenia.....	1.308.354	1.308.843	+0,0%	0,7%
Vietnam.....	1.779.986	1.122.928	-36,9%	0,6%
Top20 import.....	192.299.177	190.228.826	-1,1%	96,8%
Altre destinazioni.....	10.976.077	6.241.260	-43,1%	3,2%
Tutti i paesi.....	203.275.254	196.470.086	-3,3%	100,0%

Fonte: Coeweb - ISTAT

Elaborazione: SIMET - Camera di commercio della Romagna - Forlì-Cesena e Rimini

TAB. CE.02.51.01 - Provenienza delle importazioni per area geografica - Pesce, crostacei e molluschi lavorati e conservati

Rimini - Anni 2018 e 2019 - valori in euro

	Import 2018	Import 2019	Variazione import 2019/18	Indice di composizione import 2019
Unione Europea a 28.....	24.477.675	26.488.332	+8,2%	31,0%
Asia Orientale.....	17.849.966	15.610.217	-12,5%	18,3%
Asia Centrale.....	14.042.553	13.320.920	-5,1%	15,6%
Altri Paesi d'Europa.....	9.610.995	11.479.571	+19,4%	13,4%
America Centro-Meridionale.....	6.626.027	6.421.994	-3,1%	7,5%
Africa Settentrionale.....	11.138.564	5.620.850	-49,5%	6,6%
Medio Oriente.....	3.038.185	3.253.513	+7,1%	3,8%
Altri Paesi Africani.....	9.204.347	2.748.031	-70,1%	3,2%
Oceania.....	544.967	414.173	-24,0%	0,5%
America Settentrionale.....	274.571	54.230	-80,2%	0,1%
Altre destinazioni.....	0	0	-	-
Tutti i paesi.....	96.807.850	85.411.831	-11,8%	100,0%

Fonte: Coeweb - ISTAT

Elaborazione: SIMET - Camera di commercio della Romagna - Forlì-Cesena e Rimini

TAB. CE.02.51.02 - Provenienza delle importazioni per paese - Pesce, crostacei e molluschi lavorati e conservati

Rimini - Anni 2018 e 2019 - valori in euro

	Import 2018	Import 2019	Variazione import 2019/18	Indice di composizione import 2019
India.....	14.042.553	13.320.920	-5,1%	15,6%
Spagna.....	10.525.115	10.916.089	+3,7%	12,8%
Turchia.....	7.617.188	8.455.882	+11,0%	9,9%
Portogallo.....	5.301.837	5.592.351	+5,5%	6,5%
Marocco.....	11.113.930	5.018.952	-54,8%	5,9%
Ecuador.....	5.388.659	4.777.052	-11,3%	5,6%
Tailandia.....	3.361.042	4.230.661	+25,9%	5,0%
Cina.....	4.323.682	4.013.703	-7,2%	4,7%
Vietnam.....	3.268.041	3.782.859	+15,8%	4,4%
Albania.....	1.993.807	3.023.689	+51,7%	3,5%
Paesi Bassi.....	2.154.093	2.793.356	+29,7%	3,3%
Indonesia.....	4.839.003	2.589.648	-46,5%	3,0%
Danimarca.....	1.724.791	1.799.750	+4,3%	2,1%
Yemen.....	732.185	1.793.752	+145,0%	2,1%
Irlanda.....	1.536.342	1.599.591	+4,1%	1,9%
Oman.....	2.306.000	1.459.761	-36,7%	1,7%
Argentina.....	626.155	1.340.083	+114,0%	1,6%
Repubblica Sudafricana.....	2.246.479	969.292	-56,9%	1,1%
Namibia.....	770.677	789.310	+2,4%	0,9%
Francia.....	1.033.687	777.370	-24,8%	0,9%
Top20 import.....	84.905.266	79.044.071	-6,9%	92,5%
Altre destinazioni.....	11.902.584	6.367.760	-46,5%	7,5%
Tutti i paesi.....	96.807.850	85.411.831	-11,8%	100,0%

Fonte: Coeweb - ISTAT

Elaborazione: SIMET - Camera di commercio della Romagna - Forlì-Cesena e Rimini

TAB. CE.02.52.01 - Provenienza delle importazioni per area geografica - Altri prodotti in metallo
Rimini - Anni 2018 e 2019 - valori in euro

	Import 2018	Import 2019	Variazione import 2019/18	Indice di composizione import 2019
Asia Orientale.....	46.114.694	39.100.491	-15,2%	72,4%
Asia Centrale.....	11.394.608	6.549.526	-42,5%	12,1%
Unione Europea a 28.....	6.738.935	5.797.586	-14,0%	10,7%
Altri Paesi d'Europa.....	1.720.926	2.318.852	+34,7%	4,3%
Oceania.....	124.239	141.985	+14,3%	0,3%
Africa Settentrionale.....	174.618	82.730	-52,6%	0,2%
America Settentrionale.....	79.484	48.567	-38,9%	0,1%
Medio Oriente.....	0	2.011	-	0,0%
Altri Paesi Africani.....	0	0	-	0,0%
America Centro-Meridionale.....	17.550	0	-100,0%	0,0%
Altre destinazioni.....	0	0	-	-
Tutti i paesi.....	66.365.054	54.041.748	-18,6%	100,0%

Fonte: Coeweb - ISTAT

Elaborazione: SIMET - Camera di commercio della Romagna - Forlì-Cesena e Rimini

TAB. CE.02.52.02 - Provenienza delle importazioni per paese - Altri prodotti in metallo
Rimini - Anni 2018 e 2019 - valori in euro

	Import 2018	Import 2019	Variazione import 2019/18	Indice di composizione import 2019
Cina.....	26.023.371	25.403.064	-2,4%	47,0%
India.....	11.381.793	6.549.526	-42,5%	12,1%
Vietnam.....	6.170.435	5.428.897	-12,0%	10,0%
Malaysia.....	5.896.810	3.337.763	-43,4%	6,2%
Taiwan.....	4.680.487	3.066.642	-34,5%	5,7%
Svizzera.....	1.357.148	1.861.546	+37,2%	3,4%
Francia.....	2.090.625	1.796.006	-14,1%	3,3%
Tailandia.....	2.739.854	1.571.185	-42,7%	2,9%
Germania.....	2.009.349	1.327.142	-34,0%	2,5%
Belgio.....	1.006.230	581.951	-42,2%	1,1%
Romania.....	431.498	542.417	+25,7%	1,0%
Spagna.....	427.178	501.189	+17,3%	0,9%
Albania.....	227.577	308.134	+35,4%	0,6%
Portogallo.....	20.463	288.176	+1.308,3%	0,5%
Paesi Bassi.....	203.355	235.120	+15,6%	0,4%
Regno Unito.....	239.455	200.244	-16,4%	0,4%
Filippine.....	282.885	185.248	-34,5%	0,3%
Turchia.....	131.406	145.078	+10,4%	0,3%
Australia.....	124.239	141.985	+14,3%	0,3%
Indonesia.....	293.716	86.032	-70,7%	0,2%
Top20 import.....	65.737.874	53.557.345	-18,5%	99,1%
Altre destinazioni.....	627.180	484.403	-22,8%	0,9%
Tutti i paesi.....	66.365.054	54.041.748	-18,6%	100,0%

Fonte: Coeweb - ISTAT

Elaborazione: SIMET - Camera di commercio della Romagna - Forlì-Cesena e Rimini

TAB. CE.02.53.01 - Provenienza delle importazioni per area geografica - Autoveicoli
Rimini - Anni 2018 e 2019 - valori in euro

	Import 2018	Import 2019	Variazione import 2019/18	Indice di composizione import 2019
Unione Europea a 28.....	58.972.622	45.574.159	-22,7%	99,3%
Altri Paesi d'Europa.....	338.873	260.404	-23,2%	0,6%
Medio Oriente.....	0	16.000	-	0,0%
America Settentrionale.....	28.433	12.397	-56,4%	0,0%
Asia Orientale.....	8.156	10.315	+26,5%	0,0%
Africa Settentrionale.....	0	0	-	0,0%
Altri Paesi Africani.....	0	0	-	0,0%
America Centro-Meridionale.....	3.035	0	-100,0%	-
Asia Centrale.....	0	0	-	-
Oceania.....	0	0	-	-
Altre destinazioni.....	0	0	-	-
Tutti i paesi.....	59.351.119	45.873.275	-22,7%	100,0%

Fonte: Coeweb - ISTAT

Elaborazione: SIMET - Camera di commercio della Romagna - Forlì-Cesena e Rimini

TAB. CE.02.53.02 - Provenienza delle importazioni per paese - Autoveicoli
Rimini - Anni 2018 e 2019 - valori in euro

	Import 2018	Import 2019	Variazione import 2019/18	Indice di composizione import 2019
Spagna.....	24.131.408	17.904.180	-25,8%	39,0%
Paesi Bassi.....	14.900.807	14.124.997	-5,2%	30,8%
Germania.....	6.226.498	6.087.704	-2,2%	13,3%
Belgio.....	6.250.640	3.104.663	-50,3%	6,8%
Svezia.....	345.613	1.772.826	+413,0%	3,9%
Regno Unito.....	738.330	1.046.289	+41,7%	2,3%
Romania.....	4.473.512	957.802	-78,6%	2,1%
Austria.....	460.691	226.794	-50,8%	0,5%
Serbia.....	335.173	164.075	-51,0%	0,4%
Francia.....	782.891	125.919	-83,9%	0,3%
Bulgaria.....	236.575	100.750	-57,4%	0,2%
Polonia.....	120.552	96.196	-20,2%	0,2%
Svizzera.....	3.700	46.429	+1.154,8%	0,1%
Russia.....	0	29.000	-	0,1%
Portogallo.....	101.003	26.039	-74,2%	0,1%
Israele.....	0	16.000	-	0,0%
Moldavia.....	0	12.900	-	0,0%
Stati Uniti d'America.....	28.433	12.397	-56,4%	0,0%
Cina.....	0	8.601	-	0,0%
Turchia.....	0	8.000	-	0,0%
Top20 import.....	59.135.826	45.871.561	-22,4%	100,0%
Altre destinazioni.....	215.293	1.714	-99,2%	0,0%
Tutti i paesi.....	59.351.119	45.873.275	-22,7%	100,0%

Fonte: Coeweb - ISTAT

Elaborazione: SIMET - Camera di commercio della Romagna - Forlì-Cesena e Rimini

TAB. CE.02.54.01 - Provenienza delle importazioni per area geografica - Articoli di maglieria
Rimini - Anni 2018 e 2019 - valori in euro

	Import 2018	Import 2019	Variazione import 2019/18	Indice di composizione import 2019
Asia Centrale.....	14.059.589	19.120.714	+36,0%	43,6%
Unione Europea a 28.....	13.453.588	16.493.892	+22,6%	37,6%
Altri Paesi d'Europa.....	5.621.987	4.493.994	-20,1%	10,2%
Asia Orientale.....	4.719.347	3.476.214	-26,3%	7,9%
Africa Settentrionale.....	1.250.084	159.563	-87,2%	0,4%
Medio Oriente.....	23.156	64.418	+178,2%	0,1%
America Settentrionale.....	50.063	48.030	-4,1%	0,1%
Altri Paesi Africani.....	275.584	0	-100,0%	0,0%
America Centro-Meridionale.....	0	0	-	0,0%
Oceania.....	0	0	-	0,0%
Altre destinazioni.....	0	0	-	-
Tutti i paesi.....	39.453.398	43.856.825	+11,2%	100,0%

Fonte: Coeweb - ISTAT

Elaborazione: SIMET - Camera di commercio della Romagna - Forlì-Cesena e Rimini

TAB. CE.02.54.02 - Provenienza delle importazioni per paese - Articoli di maglieria
Rimini - Anni 2018 e 2019 - valori in euro

	Import 2018	Import 2019	Variazione import 2019/18	Indice di composizione import 2019
Bangladesh.....	12.664.734	18.487.703	+46,0%	42,2%
Turchia.....	5.551.510	4.468.141	-19,5%	10,2%
Francia.....	3.001.085	3.905.998	+30,2%	8,9%
Grecia.....	1.172.105	3.207.980	+173,7%	7,3%
Portogallo.....	3.088.188	2.688.826	-12,9%	6,1%
Cina.....	2.661.110	2.621.096	-1,5%	6,0%
Romania.....	2.179.046	2.434.142	+11,7%	5,6%
Bulgaria.....	716.556	1.130.097	+57,7%	2,6%
Cambogia.....	1.967.891	830.360	-57,8%	1,9%
Ungheria.....	996.395	748.558	-24,9%	1,7%
Paesi Bassi.....	688.821	746.464	+8,4%	1,7%
Croazia.....	528.587	556.718	+5,3%	1,3%
Uzbekistan.....	355.454	330.002	-7,2%	0,8%
Spagna.....	355.358	320.979	-9,7%	0,7%
Germania.....	243.032	315.467	+29,8%	0,7%
Pakistan.....	966.376	266.124	-72,5%	0,6%
Regno Unito.....	287.988	216.852	-24,7%	0,5%
Belgio.....	125.193	121.865	-2,7%	0,3%
Marocco.....	206.101	107.628	-47,8%	0,2%
Tunisia.....	447.608	51.935	-88,4%	0,1%
Top20 import.....	38.203.138	43.556.935	+14,0%	99,3%
Altre destinazioni.....	1.250.260	299.890	-76,0%	0,7%
Tutti i paesi.....	39.453.398	43.856.825	+11,2%	100,0%

Fonte: Coeweb - ISTAT

Elaborazione: SIMET - Camera di commercio della Romagna - Forlì-Cesena e Rimini

TAB. CE.02.55.01 - Provenienza delle importazioni per area geografica - Altre macchine di impiego generale
Rimini - Anni 2018 e 2019 - valori in euro

	Import 2018	Import 2019	Variazione import 2019/18	Indice di composizione import 2019
Asia Orientale.....	28.114.364	29.478.148	+4,9%	74,3%
Unione Europea a 28.....	10.017.824	8.640.813	-13,7%	21,8%
America Settentrionale.....	824.904	838.916	+1,7%	2,1%
Altri Paesi d'Europa.....	530.292	636.044	+19,9%	1,6%
Medio Oriente.....	33.905	41.679	+22,9%	0,1%
Africa Settentrionale.....	229.145	21.916	-90,4%	0,1%
America Centro-Meridionale.....	165.377	17.139	-89,6%	0,0%
Asia Centrale.....	17.353	16.580	-4,5%	0,0%
Altri Paesi Africani.....	31.013	1.652	-94,7%	0,0%
Oceania.....	0	0	-	0,0%
Altre destinazioni.....	0	0	-	-
Tutti i paesi.....	39.964.177	39.692.887	-0,7%	100,0%

Fonte: Coeweb - ISTAT

Elaborazione: SIMET - Camera di commercio della Romagna - Forlì-Cesena e Rimini

TAB. CE.02.55.02 - Provenienza delle importazioni per paese - Altre macchine di impiego generale
Rimini - Anni 2018 e 2019 - valori in euro

	Import 2018	Import 2019	Variazione import 2019/18	Indice di composizione import 2019
Cina.....	27.914.569	29.426.955	+5,4%	74,1%
Germania.....	5.461.766	2.613.995	-52,1%	6,6%
Romania.....	705.505	1.102.309	+56,2%	2,8%
Rep. Ceca.....	289.371	944.332	+226,3%	2,4%
Francia.....	241.405	927.187	+284,1%	2,3%
Stati Uniti d'America.....	801.123	836.248	+4,4%	2,1%
Paesi Bassi.....	876.663	715.840	-18,3%	1,8%
Regno Unito.....	663.143	697.737	+5,2%	1,8%
Spagna.....	392.520	475.228	+21,1%	1,2%
Danimarca.....	37.150	357.400	+862,0%	0,9%
Russia.....	27.959	303.261	+984,7%	0,8%
Turchia.....	62.309	263.826	+323,4%	0,7%
Svezia.....	186.902	210.536	+12,6%	0,5%
Ungheria.....	118.517	138.699	+17,0%	0,3%
Polonia.....	56.431	101.698	+80,2%	0,3%
Austria.....	104.861	101.117	-3,6%	0,3%
Belgio.....	305.592	94.939	-68,9%	0,2%
Slovacchia.....	59.471	69.628	+17,1%	0,2%
Svizzera.....	405.663	47.938	-88,2%	0,1%
Slovenia.....	38.289	44.314	+15,7%	0,1%
Top20 import.....	38.749.209	39.473.187	+1,9%	99,4%
Altre destinazioni.....	1.214.968	219.700	-81,9%	0,6%
Tutti i paesi.....	39.964.177	39.692.887	-0,7%	100,0%

Fonte: Coeweb - ISTAT

Elaborazione: SIMET - Camera di commercio della Romagna - Forlì-Cesena e Rimini

TAB. CE.02.56.01 - Provenienza delle importazioni per area geografica - Pesci ed altri prodotti della pesca; prodotti dell'acquacoltura
Rimini - Anni 2018 e 2019 - valori in euro

	Import 2018	Import 2019	Variazione import 2019/18	Indice di composizione import 2019
Altri Paesi d'Europa.....	20.245.087	21.935.337	+8,3%	57,7%
Unione Europea a 28.....	8.482.772	15.733.770	+85,5%	41,4%
America Settentrionale.....	0	303.538	-	0,8%
Africa Settentrionale.....	0	28.111	-	0,1%
Asia Centrale.....	0	0	-	0,0%
Altri Paesi Africani.....	0	0	-	-
America Centro-Meridionale.....	0	0	-	-
Medio Oriente.....	0	0	-	-
Asia Orientale.....	1.149	0	-100,0%	-
Oceania.....	0	0	-	-
Altre destinazioni.....	0	0	-	-
Tutti i paesi.....	28.729.008	38.000.756	+32,3%	100,0%

Fonte: Coeweb - ISTAT

Elaborazione: SIMET - Camera di commercio della Romagna - Forlì-Cesena e Rimini

TAB. CE.02.56.02 - Provenienza delle importazioni per paese - Pesci ed altri prodotti della pesca; prodotti dell'acquacoltura
Rimini - Anni 2018 e 2019 - valori in euro

	Import 2018	Import 2019	Variazione import 2019/18	Indice di composizione import 2019
Turchia.....	20.245.087	21.935.337	+8,3%	57,7%
Svezia.....	2.506.792	5.292.378	+111,1%	13,9%
Spagna.....	1.846.053	4.758.345	+157,8%	12,5%
Grecia.....	1.832.910	2.917.124	+59,2%	7,7%
Francia.....	556.837	906.965	+62,9%	2,4%
Regno Unito.....	307.869	751.773	+144,2%	2,0%
Paesi Bassi.....	536.293	613.038	+14,3%	1,6%
Canada.....	0	250.469	-	0,7%
Croazia.....	465.857	226.519	-51,4%	0,6%
Danimarca.....	238.024	204.509	-14,1%	0,5%
Stati Uniti d'America.....	0	53.069	-	0,1%
Tunisia.....	0	28.111	-	0,1%
Portogallo.....	32.320	19.953	-38,3%	0,1%
Malta.....	22.375	16.337	-27,0%	0,0%
Belgio.....	17.439	12.300	-29,5%	0,0%
Polonia.....	0	6.695	-	0,0%
Germania.....	116.644	3.916	-96,6%	0,0%
Bulgaria.....	0	2.865	-	0,0%
Irlanda.....	3.359	1.053	-68,7%	0,0%
Austria.....	0	0	-	0,0%
Top20 import.....	28.727.859	38.000.756	+32,3%	100,0%
Altre destinazioni.....	1.149	0	-100,0%	0,0%
Tutti i paesi.....	28.729.008	38.000.756	+32,3%	100,0%

Fonte: Coeweb - ISTAT

Elaborazione: SIMET - Camera di commercio della Romagna - Forlì-Cesena e Rimini

TAB. CE.02.57.01 - Provenienza delle importazioni per area geografica - Macchine di impiego generale
Rimini - Anni 2018 e 2019 - valori in euro

	Import 2018	Import 2019	Variazione import 2019/18	Indice di composizione import 2019
Unione Europea a 28.....	26.028.907	24.331.715	-6,5%	75,6%
Asia Orientale.....	6.201.767	6.264.377	+1,0%	19,5%
America Settentrionale.....	167.780	1.477.103	+780,4%	4,6%
Altri Paesi d'Europa.....	104.658	95.434	-8,8%	0,3%
Asia Centrale.....	0	3.801	-	0,0%
America Centro-Meridionale.....	1.204	2.020	+67,8%	0,0%
Africa Settentrionale.....	38.127	0	-100,0%	0,0%
Altri Paesi Africani.....	1.049	0	-100,0%	0,0%
Medio Oriente.....	0	0	-	0,0%
Oceania.....	0	0	-	0,0%
Altre destinazioni.....	0	0	-	-
Tutti i paesi.....	32.543.492	32.174.450	-1,1%	100,0%

Fonte: Coeweb - ISTAT

Elaborazione: SIMET - Camera di commercio della Romagna - Forlì-Cesena e Rimini

TAB. CE.02.57.02 - Provenienza delle importazioni per paese - Macchine di impiego generale
Rimini - Anni 2018 e 2019 - valori in euro

	Import 2018	Import 2019	Variazione import 2019/18	Indice di composizione import 2019
Germania.....	10.401.162	10.827.893	+4,1%	33,7%
Slovacchia.....	7.796.520	6.019.095	-22,8%	18,7%
Cina.....	6.018.570	5.813.077	-3,4%	18,1%
Francia.....	1.794.615	1.693.899	-5,6%	5,3%
Danimarca.....	1.373.000	1.532.009	+11,6%	4,8%
Paesi Bassi.....	1.246.289	1.526.550	+22,5%	4,7%
Stati Uniti d'America.....	167.780	1.475.040	+779,2%	4,6%
Regno Unito.....	468.235	503.628	+7,6%	1,6%
Spagna.....	501.889	485.829	-3,2%	1,5%
Ungheria.....	383.386	445.491	+16,2%	1,4%
Lituania.....	476.909	322.942	-32,3%	1,0%
Taiwan.....	179.050	313.995	+75,4%	1,0%
Belgio.....	316.861	262.179	-17,3%	0,8%
Rep. Ceca.....	17.320	241.342	+1.293,4%	0,8%
Romania.....	68.154	155.205	+127,7%	0,5%
Irlanda.....	445.791	148.965	-66,6%	0,5%
Giappone.....	2.544	123.694	+4.762,2%	0,4%
Austria.....	438.497	92.843	-78,8%	0,3%
Turchia.....	33.718	86.144	+155,5%	0,3%
Polonia.....	182.127	52.878	-71,0%	0,2%
Top20 import.....	32.312.417	32.122.698	-0,6%	99,8%
Altre destinazioni.....	231.075	51.752	-77,6%	0,2%
Tutti i paesi.....	32.543.492	32.174.450	-1,1%	100,0%

Fonte: Coeweb - ISTAT

Elaborazione: SIMET - Camera di commercio della Romagna - Forlì-Cesena e Rimini

TAB. CE.02.58.01 - Provenienza delle importazioni per area geografica - Apparecchi per uso domestico
Rimini - Anni 2018 e 2019 - valori in euro

	Import 2018	Import 2019	Variazione import 2019/18	Indice di composizione import 2019
Asia Orientale.....	25.826.495	26.175.853	+1,4%	93,0%
Unione Europea a 28.....	1.120.410	1.132.086	+1,0%	4,0%
Altri Paesi d'Europa.....	501.043	765.329	+52,7%	2,7%
America Centro-Meridionale.....	32.802	68.400	+108,5%	0,2%
America Settentrionale.....	29.395	19.455	-33,8%	0,1%
Africa Settentrionale.....	0	0	-	0,0%
Altri Paesi Africani.....	0	0	-	0,0%
Medio Oriente.....	0	0	-	0,0%
Asia Centrale.....	0	0	-	0,0%
Oceania.....	0	0	-	0,0%
Altre destinazioni.....	0	0	-	-
Tutti i paesi.....	27.510.145	28.161.123	+2,4%	100,0%

Fonte: Coeweb - ISTAT

Elaborazione: SIMET - Camera di commercio della Romagna - Forlì-Cesena e Rimini

TAB. CE.02.58.02 - Provenienza delle importazioni per paese - Apparecchi per uso domestico
Rimini - Anni 2018 e 2019 - valori in euro

	Import 2018	Import 2019	Variazione import 2019/18	Indice di composizione import 2019
Cina.....	25.822.509	26.165.529	+1,3%	92,9%
Bulgaria.....	623.484	786.494	+26,1%	2,8%
Turchia.....	501.043	759.854	+51,7%	2,7%
Polonia.....	98.614	105.437	+6,9%	0,4%
Germania.....	184.854	93.197	-49,6%	0,3%
Argentina.....	32.802	65.346	+99,2%	0,2%
Regno Unito.....	28.250	29.242	+3,5%	0,1%
Grecia.....	22.559	27.900	+23,7%	0,1%
Belgio.....	6.911	22.300	+222,7%	0,1%
Stati Uniti d'America.....	29.395	19.455	-33,8%	0,1%
Romania.....	4.419	16.750	+279,0%	0,1%
Spagna.....	34.249	13.140	-61,6%	0,0%
Paesi Bassi.....	27.327	12.397	-54,6%	0,0%
Francia.....	24.236	8.888	-63,3%	0,0%
Taiwan.....	3.986	7.315	+83,5%	0,0%
Svezia.....	10.012	5.132	-48,7%	0,0%
Lussemburgo.....	2.901	5.126	+76,7%	0,0%
Serbia.....	0	4.436	-	0,0%
Messico.....	0	3.054	-	0,0%
Hong Kong.....	0	3.009	-	0,0%
Top20 import.....	27.457.551	28.154.001	+2,5%	100,0%
Altre destinazioni.....	52.594	7.122	-86,5%	0,0%
Tutti i paesi.....	27.510.145	28.161.123	+2,4%	100,0%

Fonte: Coeweb - ISTAT

Elaborazione: SIMET - Camera di commercio della Romagna - Forlì-Cesena e Rimini

TAB. CE.02.59.01 - Provenienza delle importazioni per area geografica - Merci dichiarate come provviste di bordo, merci nazionali di ritorno e respinte, merci varie
Rimini - Anni 2018 e 2019 - valori in euro

	Import 2018	Import 2019	Variazione import 2019/18	Indice di composizione import 2019
Unione Europea a 28.....	24.001.709	27.310.586	+13,8%	99,6%
America Settentrionale.....	13.133	40.925	+211,6%	0,1%
Altri Paesi d'Europa.....	2.866	32.470	+1.032,9%	0,1%
Medio Oriente.....	81.732	18.750	-77,1%	0,1%
Oceania.....	7.820	2.604	-66,7%	0,0%
America Centro-Meridionale.....	4.656	2.332	-49,9%	0,0%
Asia Orientale.....	4.069	1.040	-74,4%	0,0%
Africa Settentrionale.....	0	0	-	0,0%
Altri Paesi Africani.....	3.525	0	-100,0%	0,0%
Altre destinazioni.....	0	0	-	0,0%
Asia Centrale.....	0	0	-	-
Tutti i paesi.....	24.119.510	27.408.707	+13,6%	100,0%

Fonte: Coeweb - ISTAT

Elaborazione: SIMET - Camera di commercio della Romagna - Forlì-Cesena e Rimini

TAB. CE.02.59.02 - Provenienza delle importazioni per paese - Merci dichiarate come provviste di bordo, merci nazionali di ritorno e respinte, merci varie
Rimini - Anni 2018 e 2019 - valori in euro

	Import 2018	Import 2019	Variazione import 2019/18	Indice di composizione import 2019
Germania.....	5.710.929	7.904.748	+38,4%	28,8%
Francia.....	3.258.583	3.580.952	+9,9%	13,1%
Paesi Bassi.....	2.367.884	2.514.844	+6,2%	9,2%
Spagna.....	2.005.638	2.103.573	+4,9%	7,7%
Austria.....	1.219.361	1.512.319	+24,0%	5,5%
Belgio.....	1.402.914	1.479.187	+5,4%	5,4%
Regno Unito.....	1.480.172	1.376.665	-7,0%	5,0%
Polonia.....	1.113.900	1.310.521	+17,7%	4,8%
Romania.....	765.490	766.204	+0,1%	2,8%
Rep. Ceca.....	725.750	588.939	-18,9%	2,1%
Ungheria.....	512.830	573.499	+11,8%	2,1%
Slovenia.....	478.488	527.935	+10,3%	1,9%
Svezia.....	489.342	524.769	+7,2%	1,9%
Danimarca.....	478.285	478.086	-0,0%	1,7%
Portogallo.....	370.824	378.908	+2,2%	1,4%
Bulgaria.....	344.276	341.088	-0,9%	1,2%
Croazia.....	214.927	229.806	+6,9%	0,8%
Slovacchia.....	218.323	224.177	+2,7%	0,8%
Grecia.....	213.216	217.742	+2,1%	0,8%
Irlanda.....	149.149	144.501	-3,1%	0,5%
Top20 import.....	23.520.281	26.778.463	+13,9%	97,7%
Altre destinazioni.....	599.229	630.244	+5,2%	2,3%
Tutti i paesi.....	24.119.510	27.408.707	+13,6%	100,0%

Fonte: Coeweb - ISTAT

Elaborazione: SIMET - Camera di commercio della Romagna - Forlì-Cesena e Rimini

TAB. CE.02.60.01 - Destinazione delle esportazioni per area geografica - Articoli di abbigliamento, escluso l'abbigliamento in pelliccia
Rimini - Anni 2018 e 2019 - valori in euro

	Export 2018	Export 2019	Variazione export 2019/18	Indice di composizione export 2019
Unione Europea a 28.....	286.432.529	255.178.597	-10,9%	50,1%
Altri Paesi d'Europa.....	109.186.139	100.358.912	-8,1%	19,7%
Asia Orientale.....	91.148.742	83.365.121	-8,5%	16,4%
America Settentrionale.....	29.530.490	30.224.862	+2,4%	5,9%
Medio Oriente.....	30.042.936	27.950.034	-7,0%	5,5%
Asia Centrale.....	7.740.377	8.034.399	+3,8%	1,6%
Africa Settentrionale.....	3.420.558	2.714.356	-20,6%	0,5%
America Centro-Meridionale.....	783.209	853.343	+9,0%	0,2%
Oceania.....	654.526	549.341	-16,1%	0,1%
Altri Paesi Africani.....	339.822	175.012	-48,5%	0,0%
Altre destinazioni.....	0	0	-	-
Tutti i paesi.....	559.279.328	509.403.977	-8,9%	100,0%

Fonte: Coeweb - ISTAT

Elaborazione: SIMET - Camera di commercio della Romagna - Forlì-Cesena e Rimini

TAB. CE.02.60.02 - Destinazione delle esportazioni per paese - Articoli di abbigliamento, escluso l'abbigliamento in pelliccia
Rimini - Anni 2018 e 2019 - valori in euro

	Export 2018	Export 2019	Variazione export 2019/18	Indice di composizione export 2019
Russia.....	68.910.992	63.467.611	-7,9%	12,5%
Hong Kong.....	39.506.212	36.007.866	-8,9%	7,1%
Polonia.....	46.836.987	31.921.746	-31,8%	6,3%
Francia.....	34.024.009	28.485.064	-16,3%	5,6%
Stati Uniti d'America.....	27.171.663	27.990.926	+3,0%	5,5%
Regno Unito.....	21.707.867	22.133.054	+2,0%	4,3%
Rep. Ceca.....	21.377.186	19.468.217	-8,9%	3,8%
Germania.....	17.647.036	17.686.535	+0,2%	3,5%
Cipro.....	16.804.456	17.451.605	+3,9%	3,4%
Spagna.....	16.130.988	16.021.422	-0,7%	3,1%
Grecia.....	13.486.626	13.812.693	+2,4%	2,7%
Corea del Sud.....	10.997.164	13.125.885	+19,4%	2,6%
Slovacchia.....	15.545.898	12.655.711	-18,6%	2,5%
Ucraina.....	16.417.196	12.188.996	-25,8%	2,4%
Cina.....	18.275.331	12.141.331	-33,6%	2,4%
Romania.....	13.337.885	11.794.825	-11,6%	2,3%
Arabia Saudita.....	14.271.080	11.648.677	-18,4%	2,3%
Austria.....	10.419.417	11.150.127	+7,0%	2,2%
Bulgaria.....	10.252.878	10.653.555	+3,9%	2,1%
Svizzera.....	9.647.015	8.897.373	-7,8%	1,7%
Top20 export.....	442.767.886	398.703.219	-10,0%	78,3%
Altre destinazioni.....	116.511.442	110.700.758	-5,0%	21,7%
Tutti i paesi.....	559.279.328	509.403.977	-8,9%	100,0%

Fonte: Coeweb - ISTAT

Elaborazione: SIMET - Camera di commercio della Romagna - Forlì-Cesena e Rimini

TAB. CE.02.61.01 - Destinazione delle esportazioni per area geografica - Macchine per la formatura dei metalli e altre macchine utensili
Rimini - Anni 2018 e 2019 - valori in euro

	Export 2018	Export 2019	Variazione export 2019/18	Indice di composizione export 2019
Unione Europea a 28.....	231.717.427	231.045.342	-0,3%	58,0%
America Settentrionale.....	69.220.961	65.274.214	-5,7%	16,4%
Altri Paesi d'Europa.....	27.889.569	31.041.058	+11,3%	7,8%
Asia Orientale.....	27.470.858	21.450.279	-21,9%	5,4%
America Centro-Meridionale.....	19.395.816	14.703.470	-24,2%	3,7%
Medio Oriente.....	12.159.068	14.163.634	+16,5%	3,6%
Oceania.....	15.836.649	10.181.887	-35,7%	2,6%
Asia Centrale.....	3.999.270	5.518.568	+38,0%	1,4%
Africa Settentrionale.....	4.232.157	3.333.675	-21,2%	0,8%
Altri Paesi Africani.....	2.014.856	1.622.981	-19,4%	0,4%
Altre destinazioni.....	0	0	-	-
Tutti i paesi.....	413.936.631	398.335.108	-3,8%	100,0%

Fonte: Coeweb - ISTAT

Elaborazione: SIMET - Camera di commercio della Romagna - Forlì-Cesena e Rimini

TAB. CE.02.61.02 - Destinazione delle esportazioni per paese - Macchine per la formatura dei metalli e altre macchine utensili
Rimini - Anni 2018 e 2019 - valori in euro

	Export 2018	Export 2019	Variazione export 2019/18	Indice di composizione export 2019
Stati Uniti d'America.....	59.836.156	57.043.920	-4,7%	14,3%
Francia.....	33.282.466	33.228.992	-0,2%	8,3%
Germania.....	36.186.518	33.143.419	-8,4%	8,3%
Spagna.....	24.692.378	22.611.622	-8,4%	5,7%
Polonia.....	22.658.428	21.887.465	-3,4%	5,5%
Regno Unito.....	20.071.757	18.722.160	-6,7%	4,7%
Russia.....	11.976.474	13.510.716	+12,8%	3,4%
Belgio.....	13.322.395	13.063.520	-1,9%	3,3%
Paesi Bassi.....	10.650.451	11.855.633	+11,3%	3,0%
Svezia.....	8.994.272	11.264.756	+25,2%	2,8%
Cina.....	9.193.301	10.151.581	+10,4%	2,5%
Rep. Ceca.....	7.896.611	9.710.773	+23,0%	2,4%
Canada.....	9.384.805	8.230.294	-12,3%	2,1%
Portogallo.....	6.902.830	7.506.505	+8,7%	1,9%
Romania.....	5.079.264	7.203.920	+41,8%	1,8%
Australia.....	13.162.671	7.002.279	-46,8%	1,8%
Messico.....	10.215.566	6.721.322	-34,2%	1,7%
Austria.....	8.550.988	6.484.898	-24,2%	1,6%
Slovenia.....	5.002.534	6.363.666	+27,2%	1,6%
Svizzera.....	4.524.533	4.481.967	-0,9%	1,1%
Top20 export.....	321.584.398	310.189.408	-3,5%	77,9%
Altre destinazioni.....	92.352.233	88.145.700	-4,6%	22,1%
Tutti i paesi.....	413.936.631	398.335.108	-3,8%	100,0%

Fonte: Coeweb - ISTAT

Elaborazione: SIMET - Camera di commercio della Romagna - Forlì-Cesena e Rimini

TAB. CE.02.62.01 - Destinazione delle esportazioni per area geografica - Navi e imbarcazioni
Rimini - Anni 2018 e 2019 - valori in euro

	Export 2018	Export 2019	Variazione export 2019/18	Indice di composizione export 2019
America Settentrionale.....	104.195.459	109.596.545	+5,2%	38,8%
America Centro-Meridionale.....	43.893.124	85.608.857	+95,0%	30,3%
Asia Orientale.....	11.571.689	43.825.842	+278,7%	15,5%
Oceania.....	5.510.620	16.102.183	+192,2%	5,7%
Unione Europea a 28.....	4.942.705	14.042.900	+184,1%	5,0%
Altri Paesi d'Europa.....	11.619.194	6.975.000	-40,0%	2,5%
Medio Oriente.....	33.087.488	5.711.870	-82,7%	2,0%
Asia Centrale.....	308.400	810.000	+162,6%	0,3%
Africa Settentrionale.....	0	0	-	-
Altri Paesi Africani.....	0	0	-	-
Altre destinazioni.....	0	0	-	-
Tutti i paesi.....	215.128.679	282.673.197	+31,4%	100,0%

Fonte: Coeweb - ISTAT

Elaborazione: SIMET - Camera di commercio della Romagna - Forlì-Cesena e Rimini

TAB. CE.02.62.02 - Destinazione delle esportazioni per paese - Navi e imbarcazioni
Rimini - Anni 2018 e 2019 - valori in euro

	Export 2018	Export 2019	Variazione export 2019/18	Indice di composizione export 2019
Stati Uniti d'America.....	102.877.653	99.196.545	-3,6%	35,1%
Isole Vergini Britann. e Montserrat.....	16.831.037	44.684.420	+165,5%	15,8%
Hong Kong.....	6.889.195	33.687.887	+389,0%	11,9%
Isole Cayman.....	20.473.782	19.498.248	-4,8%	6,9%
Dominica.....	6.587.081	14.955.937	+127,0%	5,3%
Isole Marshall.....	0	13.982.050	-	4,9%
Regno Unito.....	2.772.270	12.106.088	+336,7%	4,3%
Canada.....	1.317.806	10.400.000	+689,2%	3,7%
Turchia.....	1.277.700	6.975.000	+445,9%	2,5%
Singapore.....	3.220.915	4.650.000	+44,4%	1,6%
Cina.....	747.120	4.500.300	+502,4%	1,6%
Emirati Arabi Uniti.....	23.799.458	3.460.000	-85,5%	1,2%
Belize.....	0	3.303.024	-	1,2%
Kuwait.....	616.527	2.251.870	+265,3%	0,8%
Australia.....	5.510.620	2.120.133	-61,5%	0,8%
Romania.....	1.090.317	1.917.223	+75,8%	0,7%
Isole Vergini USA.....	0	1.891.196	-	0,7%
Brasile.....	1.224	1.276.032	+104.151,0%	0,5%
Tailandia.....	0	987.655	-	0,3%
Uzbekistan.....	0	810.000	-	0,3%
Top20 export.....	194.012.705	282.653.608	+45,7%	100,0%
Altre destinazioni.....	21.115.974	19.589	-99,9%	0,0%
Tutti i paesi.....	215.128.679	282.673.197	+31,4%	100,0%

Fonte: Coeweb - ISTAT

Elaborazione: SIMET - Camera di commercio della Romagna - Forlì-Cesena e Rimini

TAB. CE.02.63.01 - Destinazione delle esportazioni per area geografica - Altre macchine di impiego generale
Rimini - Anni 2018 e 2019 - valori in euro

	Export 2018	Export 2019	Variazione export 2019/18	Indice di composizione export 2019
Unione Europea a 28.....	127.581.080	130.576.856	+2,3%	59,5%
Altri Paesi d'Europa.....	15.113.385	17.416.928	+15,2%	7,9%
Asia Orientale.....	19.752.469	16.060.537	-18,7%	7,3%
Altri Paesi Africani.....	7.468.783	15.500.346	+107,5%	7,1%
America Settentrionale.....	17.097.131	11.029.313	-35,5%	5,0%
America Centro-Meridionale.....	14.528.237	8.539.264	-41,2%	3,9%
Africa Settentrionale.....	7.953.232	8.283.869	+4,2%	3,8%
Medio Oriente.....	7.460.521	6.304.434	-15,5%	2,9%
Oceania.....	3.378.548	3.573.205	+5,8%	1,6%
Asia Centrale.....	3.551.784	2.278.839	-35,8%	1,0%
Altre destinazioni.....	0	0	-	-
Tutti i paesi.....	223.885.170	219.563.591	-1,9%	100,0%

Fonte: Coeweb - ISTAT

Elaborazione: SIMET - Camera di commercio della Romagna - Forlì-Cesena e Rimini

TAB. CE.02.63.02 - Destinazione delle esportazioni per paese - Altre macchine di impiego generale
Rimini - Anni 2018 e 2019 - valori in euro

	Export 2018	Export 2019	Variazione export 2019/18	Indice di composizione export 2019
Germania.....	30.732.458	32.395.399	+5,4%	14,8%
Francia.....	20.249.859	14.817.164	-26,8%	6,7%
Spagna.....	11.708.970	11.004.768	-6,0%	5,0%
Polonia.....	8.232.003	9.569.515	+16,2%	4,4%
Stati Uniti d'America.....	14.829.999	9.410.353	-36,5%	4,3%
Regno Unito.....	9.786.331	9.176.059	-6,2%	4,2%
Rep. Ceca.....	4.266.184	6.795.923	+59,3%	3,1%
Repubblica Sudafricana.....	2.144.094	6.447.018	+200,7%	2,9%
Paesi Bassi.....	5.211.542	6.152.209	+18,0%	2,8%
Austria.....	4.462.481	5.762.989	+29,1%	2,6%
Belgio.....	3.670.337	5.048.599	+37,6%	2,3%
Turchia.....	4.109.938	4.369.824	+6,3%	2,0%
Grecia.....	3.483.889	4.227.075	+21,3%	1,9%
Romania.....	5.227.598	4.079.998	-22,0%	1,9%
Russia.....	3.024.547	3.992.749	+32,0%	1,8%
Brasile.....	3.047.381	3.554.508	+16,6%	1,6%
Danimarca.....	3.663.326	3.463.273	-5,5%	1,6%
Indonesia.....	1.186.357	3.384.320	+185,3%	1,5%
Ucraina.....	2.543.131	3.378.920	+32,9%	1,5%
Svezia.....	3.174.114	3.264.527	+2,8%	1,5%
Top20 export.....	144.754.539	150.295.190	+3,8%	68,5%
Altre destinazioni.....	79.130.631	69.268.401	-12,5%	31,5%
Tutti i paesi.....	223.885.170	219.563.591	-1,9%	100,0%

Fonte: Coeweb - ISTAT

Elaborazione: SIMET - Camera di commercio della Romagna - Forlì-Cesena e Rimini

TAB. CE.02.64.01 - Destinazione delle esportazioni per area geografica - Elementi da costruzione in metallo
Rimini - Anni 2018 e 2019 - valori in euro

	Export 2018	Export 2019	Variazione export 2019/18	Indice di composizione export 2019
Unione Europea a 28.....	83.445.312	103.176.384	+23,6%	97,4%
Altri Paesi d'Europa.....	1.935.495	1.614.643	-16,6%	1,5%
America Settentrionale.....	6.375.869	639.081	-90,0%	0,6%
Medio Oriente.....	368.464	326.219	-11,5%	0,3%
Asia Orientale.....	77.976	95.500	+22,5%	0,1%
Africa Settentrionale.....	16.832	58.799	+249,3%	0,1%
Asia Centrale.....	22.945	30.415	+32,6%	0,0%
Altri Paesi Africani.....	171.443	24.956	-85,4%	0,0%
America Centro-Meridionale.....	285.496	15.562	-94,5%	0,0%
Oceania.....	9.108	0	-100,0%	-
Altre destinazioni.....	0	0	-	-
Tutti i paesi.....	92.708.940	105.981.559	+14,3%	100,0%

Fonte: Coeweb - ISTAT

Elaborazione: SIMET - Camera di commercio della Romagna - Forlì-Cesena e Rimini

TAB. CE.02.64.02 - Destinazione delle esportazioni per paese - Elementi da costruzione in metallo
Rimini - Anni 2018 e 2019 - valori in euro

	Export 2018	Export 2019	Variazione export 2019/18	Indice di composizione export 2019
Regno Unito.....	59.211.677	78.452.917	+32,5%	74,0%
Francia.....	15.074.093	15.112.902	+0,3%	14,3%
Spagna.....	6.146.460	6.273.623	+2,1%	5,9%
Svizzera.....	1.527.725	1.522.586	-0,3%	1,4%
Austria.....	674.655	858.311	+27,2%	0,8%
Stati Uniti d'America.....	6.039.769	567.308	-90,6%	0,5%
Rep. Ceca.....	400.869	463.532	+15,6%	0,4%
Germania.....	594.432	407.959	-31,4%	0,4%
Belgio.....	176.309	328.111	+86,1%	0,3%
Svezia.....	372.159	317.745	-14,6%	0,3%
Portogallo.....	86.828	229.688	+164,5%	0,2%
Lituania.....	0	194.910	-	0,2%
Israele.....	258.631	180.537	-30,2%	0,2%
Grecia.....	224.611	132.785	-40,9%	0,1%
Qatar.....	0	103.120	-	0,1%
Malaysia.....	71.566	83.332	+16,4%	0,1%
Canada.....	336.100	71.773	-78,6%	0,1%
Romania.....	94.969	65.542	-31,0%	0,1%
Croazia.....	25.683	63.055	+145,5%	0,1%
Lussemburgo.....	34.415	57.862	+68,1%	0,1%
Top20 export.....	91.350.951	105.487.598	+15,5%	99,5%
Altre destinazioni.....	1.357.989	493.961	-63,6%	0,5%
Tutti i paesi.....	92.708.940	105.981.559	+14,3%	100,0%

Fonte: Coeweb - ISTAT

Elaborazione: SIMET - Camera di commercio della Romagna - Forlì-Cesena e Rimini

TAB. CE.02.65.01 - Destinazione delle esportazioni per area geografica - Altri prodotti alimentari
Rimini - Anni 2018 e 2019 - valori in euro

	Export 2018	Export 2019	Variazione export 2019/18	Indice di composizione export 2019
Unione Europea a 28.....	55.826.883	58.199.170	+4,2%	62,2%
Medio Oriente.....	12.079.212	16.274.604	+34,7%	17,4%
Altri Paesi d'Europa.....	5.333.857	4.538.296	-14,9%	4,8%
Asia Orientale.....	3.203.226	3.895.653	+21,6%	4,2%
America Settentrionale.....	3.152.938	3.020.711	-4,2%	3,2%
America Centro-Meridionale.....	2.350.623	2.828.339	+20,3%	3,0%
Africa Settentrionale.....	803.242	1.518.882	+89,1%	1,6%
Altri Paesi Africani.....	1.137.287	1.442.613	+26,8%	1,5%
Asia Centrale.....	623.596	1.103.158	+76,9%	1,2%
Oceania.....	771.527	760.645	-1,4%	0,8%
Altre destinazioni.....	0	0	-	-
Tutti i paesi.....	85.282.391	93.582.071	+9,7%	100,0%

Fonte: Coeweb - ISTAT

Elaborazione: SIMET - Camera di commercio della Romagna - Forlì-Cesena e Rimini

TAB. CE.02.65.02 - Destinazione delle esportazioni per paese - Altri prodotti alimentari
Rimini - Anni 2018 e 2019 - valori in euro

	Export 2018	Export 2019	Variazione export 2019/18	Indice di composizione export 2019
Germania.....	10.760.440	11.555.217	+7,4%	12,3%
Spagna.....	7.243.758	8.611.240	+18,9%	9,2%
Kuwait.....	3.771.501	5.095.376	+35,1%	5,4%
Grecia.....	4.797.039	4.581.543	-4,5%	4,9%
Austria.....	3.835.988	3.752.563	-2,2%	4,0%
Francia.....	3.803.316	3.696.593	-2,8%	4,0%
Polonia.....	3.645.213	3.459.605	-5,1%	3,7%
Arabia Saudita.....	2.705.329	3.456.779	+27,8%	3,7%
Paesi Bassi.....	3.185.323	3.177.712	-0,2%	3,4%
Stati Uniti d'America.....	2.709.268	2.613.333	-3,5%	2,8%
Emirati Arabi Uniti.....	1.710.393	2.461.646	+43,9%	2,6%
Regno Unito.....	1.958.389	2.283.908	+16,6%	2,4%
Ungheria.....	2.380.382	2.281.503	-4,2%	2,4%
Rep. Ceca.....	1.832.869	2.022.542	+10,3%	2,2%
Croazia.....	1.647.663	1.771.226	+7,5%	1,9%
Slovenia.....	1.535.409	1.737.058	+13,1%	1,9%
Belgio.....	1.563.461	1.476.524	-5,6%	1,6%
Albania.....	1.092.781	1.389.021	+27,1%	1,5%
Israele.....	1.115.483	1.287.133	+15,4%	1,4%
Bulgaria.....	969.515	1.166.896	+20,4%	1,2%
Top20 export.....	62.263.520	67.877.418	+9,0%	72,5%
Altre destinazioni.....	23.018.871	25.704.653	+11,7%	27,5%
Tutti i paesi.....	85.282.391	93.582.071	+9,7%	100,0%

Fonte: Coeweb - ISTAT

Elaborazione: SIMET - Camera di commercio della Romagna - Forlì-Cesena e Rimini

TAB. CE.02.66.01 - Destinazione delle esportazioni per area geografica - Articoli di maglieria
Rimini - Anni 2018 e 2019 - valori in euro

	Export 2018	Export 2019	Variazione export 2019/18	Indice di composizione export 2019
Unione Europea a 28.....	50.535.804	55.145.091	+9,1%	59,4%
Asia Orientale.....	17.356.607	15.857.496	-8,6%	17,1%
Altri Paesi d'Europa.....	11.816.979	13.221.163	+11,9%	14,2%
Medio Oriente.....	7.926.125	5.226.915	-34,1%	5,6%
America Settentrionale.....	3.182.733	2.486.798	-21,9%	2,7%
Asia Centrale.....	819.869	400.398	-51,2%	0,4%
Africa Settentrionale.....	1.127.894	280.106	-75,2%	0,3%
Oceania.....	95.158	123.144	+29,4%	0,1%
America Centro-Meridionale.....	84.200	54.969	-34,7%	0,1%
Altri Paesi Africani.....	12.138	13.853	+14,1%	0,0%
Altre destinazioni.....	0	0	-	-
Tutti i paesi.....	92.957.507	92.809.933	-0,2%	100,0%

Fonte: Coeweb - ISTAT

Elaborazione: SIMET - Camera di commercio della Romagna - Forlì-Cesena e Rimini

TAB. CE.02.66.02 - Destinazione delle esportazioni per paese - Articoli di maglieria
Rimini - Anni 2018 e 2019 - valori in euro

	Export 2018	Export 2019	Variazione export 2019/18	Indice di composizione export 2019
Polonia.....	9.462.239	10.188.006	+7,7%	11,0%
Russia.....	6.891.895	6.969.346	+1,1%	7,5%
Hong Kong.....	8.034.156	6.693.557	-16,7%	7,2%
Francia.....	5.195.345	5.038.399	-3,0%	5,4%
Regno Unito.....	2.787.227	5.000.021	+79,4%	5,4%
Rep. Ceca.....	4.172.296	4.173.352	+0,0%	4,5%
Cipro.....	3.472.410	3.937.760	+13,4%	4,2%
Grecia.....	2.809.905	3.535.233	+25,8%	3,8%
Slovacchia.....	3.017.859	2.808.402	-6,9%	3,0%
Romania.....	2.676.596	2.753.027	+2,9%	3,0%
Arabia Saudita.....	4.696.517	2.703.410	-42,4%	2,9%
Bulgaria.....	2.301.154	2.523.118	+9,6%	2,7%
Germania.....	2.372.564	2.443.819	+3,0%	2,6%
Spagna.....	2.111.513	2.431.800	+15,2%	2,6%
Svizzera.....	1.702.674	2.188.037	+28,5%	2,4%
Corea del Sud.....	1.332.766	2.173.295	+63,1%	2,3%
Cina.....	3.626.547	1.951.905	-46,2%	2,1%
Austria.....	1.432.152	1.951.709	+36,3%	2,1%
Malta.....	1.888.573	1.905.449	+0,9%	2,1%
Giappone.....	1.405.342	1.728.842	+23,0%	1,9%
Top20 export.....	71.389.730	73.098.487	+2,4%	78,8%
Altre destinazioni.....	21.567.777	19.711.446	-8,6%	21,2%
Tutti i paesi.....	92.957.507	92.809.933	-0,2%	100,0%

Fonte: Coeweb - ISTAT

Elaborazione: SIMET - Camera di commercio della Romagna - Forlì-Cesena e Rimini

TAB. CE.02.67.01 - Destinazione delle esportazioni per area geografica - Apparecchi per uso domestico
Rimini - Anni 2018 e 2019 - valori in euro

	Export 2018	Export 2019	Variazione export 2019/18	Indice di composizione export 2019
Unione Europea a 28.....	61.944.174	61.430.210	-0,8%	76,1%
America Settentrionale.....	11.652.178	11.821.076	+1,4%	14,6%
Altri Paesi d'Europa.....	5.372.572	3.811.717	-29,1%	4,7%
Medio Oriente.....	1.406.469	1.126.306	-19,9%	1,4%
Asia Orientale.....	631.084	1.005.633	+59,4%	1,2%
Oceania.....	856.620	709.969	-17,1%	0,9%
Altri Paesi Africani.....	278.385	305.833	+9,9%	0,4%
Africa Settentrionale.....	349.339	287.112	-17,8%	0,4%
America Centro-Meridionale.....	175.800	189.829	+8,0%	0,2%
Asia Centrale.....	70.867	40.318	-43,1%	0,0%
Altre destinazioni.....	0	0	-	-
Tutti i paesi.....	82.737.488	80.728.003	-2,4%	100,0%

Fonte: Coeweb - ISTAT

Elaborazione: SIMET - Camera di commercio della Romagna - Forlì-Cesena e Rimini

TAB. CE.02.67.02 - Destinazione delle esportazioni per paese - Apparecchi per uso domestico
Rimini - Anni 2018 e 2019 - valori in euro

	Export 2018	Export 2019	Variazione export 2019/18	Indice di composizione export 2019
Svezia.....	15.051.390	14.220.460	-5,5%	17,6%
Stati Uniti d'America.....	11.630.428	11.802.772	+1,5%	14,6%
Paesi Bassi.....	10.229.026	9.638.390	-5,8%	11,9%
Belgio.....	10.082.225	9.038.829	-10,3%	11,2%
Francia.....	7.714.253	7.999.024	+3,7%	9,9%
Spagna.....	5.433.864	5.667.837	+4,3%	7,0%
Germania.....	4.315.299	4.700.983	+8,9%	5,8%
Polonia.....	930.495	1.836.542	+97,4%	2,3%
Regno Unito.....	1.486.850	1.345.548	-9,5%	1,7%
Svizzera.....	2.245.587	1.239.662	-44,8%	1,5%
Russia.....	1.001.524	1.019.413	+1,8%	1,3%
Rep. Ceca.....	893.352	1.012.571	+13,3%	1,3%
Portogallo.....	767.802	764.500	-0,4%	0,9%
Romania.....	599.380	737.176	+23,0%	0,9%
Cina.....	242.226	707.054	+191,9%	0,9%
Grecia.....	388.544	631.727	+62,6%	0,8%
Norvegia.....	539.688	598.632	+10,9%	0,7%
Israele.....	462.130	549.009	+18,8%	0,7%
Australia.....	632.051	478.146	-24,4%	0,6%
Ungheria.....	430.771	452.528	+5,1%	0,6%
Top20 export.....	75.076.885	74.440.803	-0,8%	92,2%
Altre destinazioni.....	7.660.603	6.287.200	-17,9%	7,8%
Tutti i paesi.....	82.737.488	80.728.003	-2,4%	100,0%

Fonte: Coeweb - ISTAT

Elaborazione: SIMET - Camera di commercio della Romagna - Forlì-Cesena e Rimini

TAB. CE.02.68.01 - Destinazione delle esportazioni per area geografica - Materiali da costruzione in terracotta
Rimini - Anni 2018 e 2019 - valori in euro

	Export 2018	Export 2019	Variazione export 2019/18	Indice di composizione export 2019
Unione Europea a 28.....	52.639.395	52.987.933	+0,7%	74,3%
America Settentrionale.....	8.626.128	10.426.044	+20,9%	14,6%
Medio Oriente.....	4.443.343	3.125.621	-29,7%	4,4%
Asia Orientale.....	2.558.482	2.327.225	-9,0%	3,3%
Altri Paesi d'Europa.....	2.195.466	1.573.768	-28,3%	2,2%
Oceania.....	574.840	434.820	-24,4%	0,6%
Africa Settentrionale.....	206.269	330.059	+60,0%	0,5%
America Centro-Meridionale.....	316.920	44.967	-85,8%	0,1%
Altri Paesi Africani.....	100.126	31.438	-68,6%	0,0%
Asia Centrale.....	32.433	27.830	-14,2%	0,0%
Altre destinazioni.....	0	0	-	-
Tutti i paesi.....	71.693.402	71.309.705	-0,5%	100,0%

Fonte: Coeweb - ISTAT

Elaborazione: SIMET - Camera di commercio della Romagna - Forlì-Cesena e Rimini

TAB. CE.02.68.02 - Destinazione delle esportazioni per paese - Materiali da costruzione in terracotta
Rimini - Anni 2018 e 2019 - valori in euro

	Export 2018	Export 2019	Variazione export 2019/18	Indice di composizione export 2019
Germania.....	17.027.493	16.377.737	-3,8%	23,0%
Francia.....	12.177.527	11.937.375	-2,0%	16,7%
Stati Uniti d'America.....	7.069.142	8.961.799	+26,8%	12,6%
Regno Unito.....	6.110.280	8.665.409	+41,8%	12,2%
Belgio.....	4.433.535	3.584.659	-19,1%	5,0%
Paesi Bassi.....	3.011.472	2.799.553	-7,0%	3,9%
Austria.....	2.750.012	2.747.051	-0,1%	3,9%
Canada.....	1.556.986	1.464.245	-6,0%	2,1%
Israele.....	1.742.798	1.381.816	-20,7%	1,9%
Svizzera.....	1.349.446	952.109	-29,4%	1,3%
Croazia.....	1.253.012	946.662	-24,4%	1,3%
Grecia.....	915.598	906.125	-1,0%	1,3%
Svezia.....	1.057.411	901.431	-14,8%	1,3%
Giappone.....	1.095.705	856.181	-21,9%	1,2%
Rep. Ceca.....	535.727	845.668	+57,9%	1,2%
Hong Kong.....	413.393	762.110	+84,4%	1,1%
Ungheria.....	740.291	757.987	+2,4%	1,1%
Danimarca.....	590.166	538.667	-8,7%	0,8%
Emirati Arabi Uniti.....	501.539	515.387	+2,8%	0,7%
Polonia.....	385.677	507.654	+31,6%	0,7%
Top20 export.....	64.717.210	66.409.625	+2,6%	93,1%
Altre destinazioni.....	6.976.192	4.900.080	-29,8%	6,9%
Tutti i paesi.....	71.693.402	71.309.705	-0,5%	100,0%

Fonte: Coeweb - ISTAT

Elaborazione: SIMET - Camera di commercio della Romagna - Forlì-Cesena e Rimini

TAB. CE.02.69.01 - Destinazione delle esportazioni per area geografica - Altri prodotti in metallo
Rimini - Anni 2018 e 2019 - valori in euro

	Export 2018	Export 2019	Variazione export 2019/18	Indice di composizione export 2019
Unione Europea a 28.....	53.466.591	54.609.414	+2,1%	79,5%
Altri Paesi d'Europa.....	7.026.811	8.664.093	+23,3%	12,6%
America Settentrionale.....	1.052.195	1.300.173	+23,6%	1,9%
Medio Oriente.....	1.612.729	1.215.962	-24,6%	1,8%
Africa Settentrionale.....	1.758.225	1.053.690	-40,1%	1,5%
America Centro-Meridionale.....	792.954	736.694	-7,1%	1,1%
Altri Paesi Africani.....	287.564	415.931	+44,6%	0,6%
Asia Orientale.....	405.421	402.212	-0,8%	0,6%
Oceania.....	259.592	200.517	-22,8%	0,3%
Asia Centrale.....	148.756	63.023	-57,6%	0,1%
Altre destinazioni.....	0	0	-	-
Tutti i paesi.....	66.810.838	68.661.709	+2,8%	100,0%

Fonte: Coeweb - ISTAT

Elaborazione: SIMET - Camera di commercio della Romagna - Forlì-Cesena e Rimini

TAB. CE.02.69.02 - Destinazione delle esportazioni per paese - Altri prodotti in metallo
Rimini - Anni 2018 e 2019 - valori in euro

	Export 2018	Export 2019	Variazione export 2019/18	Indice di composizione export 2019
Francia.....	13.562.731	13.694.727	+1,0%	19,9%
Germania.....	7.793.353	9.017.203	+15,7%	13,1%
Spagna.....	5.170.288	5.761.988	+11,4%	8,4%
Polonia.....	3.563.206	4.908.635	+37,8%	7,1%
Turchia.....	3.485.072	3.687.039	+5,8%	5,4%
Portogallo.....	2.435.935	2.960.595	+21,5%	4,3%
Regno Unito.....	2.877.072	2.490.078	-13,5%	3,6%
Paesi Bassi.....	1.725.336	1.872.883	+8,6%	2,7%
Bosnia-Erzegovina.....	1.044.507	1.623.734	+55,5%	2,4%
Romania.....	1.505.272	1.586.433	+5,4%	2,3%
Svezia.....	1.519.099	1.393.565	-8,3%	2,0%
Finlandia.....	1.509.359	1.328.640	-12,0%	1,9%
Stati Uniti d'America.....	991.682	1.215.736	+22,6%	1,8%
Belgio.....	1.384.279	1.125.065	-18,7%	1,6%
Grecia.....	1.161.853	1.119.929	-3,6%	1,6%
Slovacchia.....	1.410.808	1.076.360	-23,7%	1,6%
Rep. Ceca.....	1.335.056	1.075.149	-19,5%	1,6%
Austria.....	996.620	972.413	-2,4%	1,4%
Svizzera.....	747.259	964.210	+29,0%	1,4%
Russia.....	411.671	885.345	+115,1%	1,3%
Top20 export.....	54.630.458	58.759.727	+7,6%	85,6%
Altre destinazioni.....	12.180.380	9.901.982	-18,7%	14,4%
Tutti i paesi.....	66.810.838	68.661.709	+2,8%	100,0%

Fonte: Coeweb - ISTAT

Elaborazione: SIMET - Camera di commercio della Romagna - Forlì-Cesena e Rimini

Import ed export della regione Emilia-Romagna

TAB. CE.03.01 - Import ed export per macrosettore
Emilia-Romagna - Anni 2018 e 2019 - valori in euro

	Import 2018	Import 2019	Variazione import 2019/18	Export 2018	Export 2019	Variazione export 2019/18
Agricoltura, silvicoltura e p..	1.696.595.132	1.921.146.914	+13,2%	990.465.976	1.013.416.904	+2,3%
Estrazione di minerali.....	311.367.164	310.305.195	-0,3%	20.988.902	13.171.764	-37,2%
Alimentari, bevande e tabacco.....	5.092.282.984	4.904.211.057	-3,7%	5.619.667.151	7.080.802.270	+26,0%
Tessili.....	527.823.754	514.519.739	-2,5%	577.389.103	571.237.963	-1,1%
Abbigliamento	2.427.381.922	2.778.046.972	+14,4%	4.652.770.242	4.981.524.755	+7,1%
Pelle, calzature e accessori.....	882.525.085	1.027.269.403	+16,4%	1.832.852.015	2.005.115.009	+9,4%
Legno e prodotti in legno.....	373.694.043	359.629.250	-3,8%	204.308.833	200.377.325	-1,9%
Carta e stampa.....	853.630.948	809.805.446	-5,1%	300.629.996	307.332.813	+2,2%
Coke e prodotti petroliferi.....	143.869.030	122.020.965	-15,2%	45.883.796	57.629.853	+25,6%
Prodotti chimici.....	3.436.425.017	3.296.998.826	-4,1%	3.400.972.610	3.316.485.253	-2,5%
Prodotti farmaceutici.....	594.325.549	579.067.359	-2,6%	1.315.359.428	1.557.674.298	+18,4%
Gomma e plastica.....	1.086.274.748	1.122.498.193	+3,3%	1.553.299.759	1.560.998.035	+0,5%
Minerali non metalliferi.....	543.119.642	529.192.070	-2,6%	4.389.075.945	4.394.410.719	+0,1%
Metalli e prodotti in metallo.....	4.128.993.777	4.135.481.943	+0,2%	4.953.532.064	4.998.458.952	+0,9%
Macchinari.....	8.611.451.214	8.956.442.156	+4,0%	23.965.821.665	23.576.106.450	-1,6%
Mezzi di trasporto.....	3.525.458.338	3.704.077.534	+5,1%	7.259.050.881	7.924.726.845	+9,2%
Mobili.....	525.119.595	497.295.478	-5,3%	648.265.417	659.381.052	+1,7%
Altri prodotti manifatturieri.....	974.385.920	971.004.528	-0,3%	1.433.111.015	1.392.826.938	-2,8%
Altre esportazioni.....	713.367.834	762.897.858	+6,9%	598.616.275	722.317.727	+20,7%
Tutte le merci.....	36.448.091.696	37.301.910.886	+2,3%	63.762.061.073	66.333.994.925	+4,0%

Fonte: Coeweb - ISTAT

Elaborazione: SIMET - Camera di commercio della Romagna - Forlì-Cesena e Rimini

TAB. CE.03.02 - Import ed export per macrosettore e prodotto
Emilia-Romagna - Anni 2018 e 2019 - valori in euro

	Import 2018	Import 2019	Variazione import 2019/18	Export 2018	Export 2019	Variazione export 2019/18
Prodotti di colture agricole	1.078.499.841	1.277.860.517	+18,5%	304.056.662	337.168.017	+10,9%
Prodotti di colture permanenti.....	286.384.545	323.421.718	+12,9%	515.929.109	506.806.432	-1,8%
Piante vive.....	24.238.077	25.344.702	+4,6%	79.841.709	80.866.284	+1,3%
Animali vivi e prodotti di or.....	215.647.001	192.264.084	-10,8%	35.734.211	35.046.296	-1,9%
Piante forestali e altri prod.....	199.201	146.779	-26,3%	438.475	26.248	-94,0%
Legno grezzo.....	13.295.211	12.091.213	-9,1%	368.316	109.581	-70,2%
Prodotti vegetali di bosco no.....	1.988.821	1.196.209	-39,9%	5.050.622	5.640.183	+11,7%
Pesci ed altri prodotti della.....	76.342.435	88.821.692	+16,3%	49.046.872	47.753.863	-2,6%
Agricoltura, silvicoltura e p.....	1.696.595.132	1.921.146.914	+13,2%	990.465.976	1.013.416.904	+2,3%
Antracite.....	2.029.019	7.392.404	+264,3%	351.294	517.882	+47,4%
Lignite.....	147.570	171.952	+16,5%	1.694	35.323	+1.985,2%
Petrolio greggio.....	21.853.792	26.044.630	+19,2%	416	1.170	+181,2%
Gas naturale.....	20.936.774	11.724.270	-44,0%	6.934.633	1.688.714	-75,6%
Minerali metalliferi ferrosi.....	52.651	104.458	+98,4%	24.578	388	-98,4%
Minerali metalliferi non ferrosi.....	10.449.261	6.606.237	-36,8%	1.740.699	898.059	-48,4%
Pietra, sabbia e argilla.....	138.567.020	135.873.906	-1,9%	6.047.741	5.943.350	-1,7%
Minerali di cave e miniere n.....	117.331.077	122.387.338	+4,3%	5.887.847	4.086.878	-30,6%
Estrazione di minerali.....	311.367.164	310.305.195	-0,3%	20.988.902	13.171.764	-37,2%
Carne lavorata e conservata e.....	1.350.045.787	1.455.536.117	+7,8%	1.266.244.660	1.258.723.716	-0,6%
Pesce, crostacei e molluschi	800.160.955	728.610.300	-8,9%	52.841.891	46.853.842	-11,3%
Frutta e ortaggi lavorati e c.....	214.142.649	224.675.682	+4,9%	577.098.367	646.547.824	+12,0%
Oli e grassi vegetali e animali.....	1.357.805.879	1.090.951.428	-19,7%	190.777.759	213.501.745	+11,9%
Prodotti delle industrie latt.....	331.767.608	353.918.007	+6,7%	804.806.298	881.368.213	+9,5%
Granaglie, amidi e di prodott.....	88.819.164	82.970.865	-6,6%	82.057.820	96.723.020	+17,9%
Prodotti da forno e farinacei.....	92.023.969	85.259.895	-7,4%	621.868.665	657.834.191	+5,8%
Altri prodotti alimentari.....	439.789.452	465.882.225	+5,9%	1.278.747.573	1.341.215.797	+4,9%
Prodotti per l'alimentazione	69.022.921	69.095.352	+0,1%	221.482.384	215.754.593	-2,6%
Bevande.....	139.243.601	132.219.511	-5,0%	446.664.392	470.289.374	+5,3%
Tabacco.....	209.460.999	215.091.675	+2,7%	77.077.342	1.251.989.955	+1.524,3%
Alimentari, bevande e tabacco.....	5.092.282.984	4.904.211.057	-3,7%	5.619.667.151	7.080.802.270	+26,0%
Filati di fibre tessili.....	45.995.322	42.275.915	-8,1%	69.000.238	75.157.564	+8,9%
Tessuti.....	73.831.431	79.745.328	+8,0%	214.273.850	210.806.962	-1,6%
Altri prodotti tessili.....	407.997.001	392.498.496	-3,8%	294.115.015	285.273.437	-3,0%
Tessili.....	527.823.754	514.519.739	-2,5%	577.389.103	571.237.963	-1,1%
Articoli di abbigliamento, es.....	1.968.779.399	2.235.949.692	+13,6%	3.909.107.643	4.145.431.886	+6,0%
Articoli di abbigliamento in	6.487.383	4.989.601	-23,1%	41.001.593	28.946.868	-29,4%
Articoli di maglieria.....	452.115.140	537.107.679	+18,8%	702.661.006	807.146.001	+14,9%
Abbigliamento	2.427.381.922	2.778.046.972	+14,4%	4.652.770.242	4.981.524.755	+7,1%
Cuoio conciato e lavorato; ar.....	467.897.741	509.737.079	+8,9%	1.085.126.074	1.059.172.556	-2,4%
Calzature.....	414.627.344	517.532.324	+24,8%	747.725.941	945.942.453	+26,5%
Pelle, calzature e accessori.....	882.525.085	1.027.269.403	+16,4%	1.832.852.015	2.005.115.009	+9,4%
Legno tagliato e piallato.....	134.028.229	130.571.951	-2,6%	17.607.044	21.123.214	+20,0%
Prodotti in legno, sughero, p.....	239.665.814	229.057.299	-4,4%	186.701.789	179.254.111	-4,0%
Legno e prodotti in legno.....	373.694.043	359.629.250	-3,8%	204.308.833	200.377.325	-1,9%
Pasta-carta, carta e cartone.....	682.292.441	635.375.477	-6,9%	129.951.794	140.571.832	+8,2%
Articoli di carta e di cartone.....	166.354.970	170.081.065	+2,2%	166.622.369	163.203.083	-2,1%
Prodotti della stampa	4.983.537	4.348.904	-12,7%	4.055.833	3.557.898	-12,3%
Carta e stampa.....	853.630.948	809.805.446	-5,1%	300.629.996	307.332.813	+2,2%
Prodotti di cokeria.....	1.086.683	1.780.155	+63,8%	0	3.197	-
Prodotti derivanti dalla raff.....	142.782.347	120.240.810	-15,8%	45.883.796	57.626.656	+25,6%
Coke e prodotti petroliferi.....	143.869.030	122.020.965	-15,2%	45.883.796	57.629.853	+25,6%
Prodotti chimici di base, fer.....	2.353.190.240	2.292.580.408	-2,6%	1.764.894.758	1.698.923.584	-3,7%
Agrofarmaci e altri prodotti	221.612.395	219.676.434	-0,9%	91.679.378	111.734.180	+21,9%
Pitture, vernici e smalti, in.....	222.736.072	203.141.070	-8,8%	460.572.094	421.448.581	-8,5%

TAB. CE.03.02 - Import ed export per macrosettore e prodotto
Emilia-Romagna - Anni 2018 e 2019 - valori in euro

	Import 2018	Import 2019	Variazione import 2019/18	Export 2018	Export 2019	Variazione export 2019/18
Saponi e detergenti, prodotti.....	259.900.267	238.190.765	-8,4%	521.776.001	552.880.448	+6,0%
Altri prodotti chimici.....	316.652.102	297.821.056	-5,9%	544.341.603	511.358.979	-6,1%
Fibre sintetiche e artificiali.....	62.333.941	45.589.093	-26,9%	17.708.776	20.139.481	+13,7%
Prodotti chimici.....	3.436.425.017	3.296.998.826	-4,1%	3.400.972.610	3.316.485.253	-2,5%
Prodotti farmaceutici di base.....	192.167.964	202.328.766	+5,3%	57.426.671	100.985.869	+75,9%
Medicinali e preparati farmac.	402.157.585	376.738.593	-6,3%	1.257.932.757	1.456.688.429	+15,8%
Prodotti farmaceutici.....	594.325.549	579.067.359	-2,6%	1.315.359.428	1.557.674.298	+18,4%
Articoli in gomma.....	243.885.703	236.511.718	-3,0%	183.030.597	182.607.632	-0,2%
Articoli in materie plastiche.....	842.389.045	885.986.475	+5,2%	1.370.269.162	1.378.390.403	+0,6%
Gomma e plastica.....	1.086.274.748	1.122.498.193	+3,3%	1.553.299.759	1.560.998.035	+0,5%
Vetro e di prodotti in vetro.....	203.383.315	205.806.802	+1,2%	407.381.147	433.689.428	+6,5%
Prodotti refrattari.....	17.566.379	14.335.200	-18,4%	19.290.473	22.149.450	+14,8%
Materiali da costruzione in t.	118.670.285	112.620.506	-5,1%	3.745.437.781	3.692.254.025	-1,4%
Altri prodotti in porcellana ..	84.461.776	81.291.938	-3,8%	38.094.444	40.950.210	+7,5%
Cemento, calce e gesso.....	9.196.487	10.255.817	+11,5%	1.816.912	2.739.277	+50,8%
Prodotti in calcestruzzo, cem.	19.497.719	18.213.446	-6,6%	59.343.329	88.011.381	+48,3%
Pietre tagliate, modellate e ..	9.237.432	7.771.737	-15,9%	32.031.897	30.852.994	-3,7%
Prodotti abrasivi e di minera.	81.106.249	78.896.624	-2,7%	85.679.962	83.763.954	-2,2%
Minerali non metalliferi.....	543.119.642	529.192.070	-2,6%	4.389.075.945	4.394.410.719	+0,1%
Prodotti della siderurgia.....	2.141.342.015	2.168.805.294	+1,3%	894.244.704	926.066.566	+3,6%
Tubi, condotti, profilati cav.	186.410.241	171.870.880	-7,8%	1.575.036.941	1.725.522.670	+9,6%
Altri prodotti della prima tr.	72.851.312	67.628.388	-7,2%	189.853.953	167.256.190	-11,9%
Metalli di base preziosi e al.	582.580.077	571.140.986	-2,0%	184.342.278	170.855.328	-7,3%
Prodotti della fusione della ..	4.468.564	5.103.280	+14,2%	6.502.395	4.946.667	-23,9%
Elementi da costruzione in me.	36.557.612	35.993.376	-1,5%	291.410.907	260.959.533	-10,4%
Cisterne, serbatoi, radiatori.	87.718.940	104.051.133	+18,6%	175.302.769	175.538.171	+0,1%
Generatori di vapore, esclusi.	4.989.266	2.371.976	-52,5%	23.877.619	19.535.118	-18,2%
Armi e munizioni.....	14.260.871	12.944.878	-9,2%	35.402.706	37.682.203	+6,4%
Articoli di coltelleria, uten.	399.481.296	378.315.141	-5,3%	592.406.959	552.504.207	-6,7%
Altri prodotti in metallo.....	598.333.583	617.256.611	+3,2%	985.150.833	957.592.299	-2,8%
Metalli e prodotti in metallo.....	4.128.993.777	4.135.481.943	+0,2%	4.953.532.064	4.998.458.952	+0,9%
Componenti elettronici e sche.	266.248.146	254.301.653	-4,5%	158.855.795	137.671.034	-13,3%
Computer e unità periferiche.....	467.245.782	507.797.398	+8,7%	414.678.226	389.540.270	-6,1%
Apparecchiature per le teleco.	311.289.229	347.248.471	+11,6%	211.810.758	225.950.818	+6,7%
Prodotti di elettronica di co.	251.139.849	282.294.315	+12,4%	227.571.037	290.191.893	+27,5%
Strumenti e apparecchi di mis.	492.625.509	525.220.465	+6,6%	630.260.165	590.823.454	-6,3%
Strumenti per irradiazione, a.	70.403.011	76.364.164	+8,5%	93.886.422	102.133.822	+8,8%
Strumenti ottici e attrezzatu.	58.033.404	68.876.298	+18,7%	37.149.227	47.290.782	+27,3%
Supporti magnetici ed ottici.....	51.917.877	56.097.535	+8,1%	17.739.525	12.760.821	-28,1%
Motori, generatori e trasform.	475.034.989	552.359.562	+16,3%	859.303.059	929.617.293	+8,2%
Batterie di pile e accumulato.	176.888.086	188.180.209	+6,4%	56.870.829	55.164.081	-3,0%
Apparecchiature di cablaggio	301.720.664	280.256.311	-7,1%	873.937.041	855.705.893	-2,1%
Apparecchiature per illuminaz.	191.063.886	192.601.035	+0,8%	189.224.700	182.878.021	-3,4%
Apparecchi per uso domestico.....	528.178.535	627.057.213	+18,7%	1.012.693.508	906.102.731	-10,5%
Altre apparecchiature elettriche.....	260.989.944	291.597.146	+11,7%	347.867.892	293.526.403	-15,6%
Macchine di impiego generale.....	1.759.240.159	1.725.651.351	-1,9%	4.305.008.728	4.361.018.195	+1,3%
Altre macchine di impiego gen.	1.422.958.285	1.481.429.356	+4,1%	7.504.958.999	7.522.197.599	+0,2%
Macchine per l'agricoltura e ..	297.857.107	312.927.108	+5,1%	1.122.949.654	1.034.817.285	-7,8%
Macchine per la formatura dei.	413.176.220	381.577.145	-7,6%	1.215.422.708	1.177.653.239	-3,1%
Altre macchine per impieghi s.	815.440.532	804.605.421	-1,3%	4.685.633.392	4.461.062.816	-4,8%
Macchinari.....	8.611.451.214	8.956.442.156	+4,0%	23.965.821.665	23.576.106.450	-1,6%
Autoveicoli.....	1.793.345.858	1.917.241.860	+6,9%	4.214.965.460	4.794.040.960	+13,7%
Carrozzerie per autoveicoli; ..	167.848.835	189.401.627	+12,8%	95.114.827	81.754.646	-14,0%
Parti ed accessori per autove.	1.192.154.351	1.227.708.279	+3,0%	1.908.729.390	1.836.440.442	-3,8%
Navi e imbarcazioni.....	31.668.826	35.219.525	+11,2%	427.885.929	566.641.120	+32,4%
Locomotive e di materiale rot.	34.829.499	35.777.196	+2,7%	60.298.934	60.913.016	+1,0%
Aeromobili, veicoli spaziali ..	14.993.146	5.607.698	-62,6%	15.320.407	18.167.692	+18,6%

TAB. CE.03.02 - Import ed export per macrosettore e prodotto
Emilia-Romagna - Anni 2018 e 2019 - valori in euro

	Import 2018	Import 2019	Variazione import 2019/18	Export 2018	Export 2019	Variazione export 2019/18
Veicoli militari da combattim..	0	0	-	0	0	-
Mezzi di trasporto n.c.a.....	290.617.823	293.121.349	+0,9%	536.735.934	566.768.969	+5,6%
Mezzi di trasporto.....	3.525.458.338	3.704.077.534	+5,1%	7.259.050.881	7.924.726.845	+9,2%
Mobili.....	525.119.595	497.295.478	-5,3%	648.265.417	659.381.052	+1,7%
Mobili.....	525.119.595	497.295.478	-5,3%	648.265.417	659.381.052	+1,7%
Gioielleria, bigiotteria e ar.	41.193.194	36.957.875	-10,3%	30.755.938	30.161.510	-1,9%
Strumenti musicali.....	14.577.990	13.668.649	-6,2%	16.213.018	17.785.506	+9,7%
Articoli sportivi.....	136.257.884	124.788.568	-8,4%	464.589.110	401.265.436	-13,6%
Giochi e giocattoli.....	205.682.237	192.510.368	-6,4%	126.740.392	127.646.649	+0,7%
Strumenti e forniture mediche.	430.041.988	453.417.807	+5,4%	673.599.533	689.324.129	+2,3%
Altri prodotti delle industri.	146.632.627	149.661.261	+2,1%	121.213.024	126.643.708	+4,5%
Altri prodotti manifatturieri.....	974.385.920	971.004.528	-0,3%	1.433.111.015	1.392.826.938	-2,8%
Energia elettrica.....	0	0	-	0	0	-
Gas manufatti e combustibili	0	0	-	0	0	-
Acque e fanghi di depurazione.....	15.693	34.188	+117,9%	3.348	0	-100,0%
Rifiuti.....	229.668.853	204.389.822	-11,0%	138.436.520	147.151.165	+6,3%
Prodotti del trattamento e de.	0	0	-	0	64.325	-
Prodotti del recupero dei mat.	0	0	-	0	0	-
Libri, periodici e prodotti d.	98.640.393	118.076.146	+19,7%	249.483.013	162.628.703	-34,8%
Giochi per computer e altri s.	162.678	159.590	-1,9%	48.987	481.125	+882,1%
Prodotti delle attività cinem.	52.787.904	47.328.671	-10,3%	47.062.222	42.368.671	-10,0%
Prodotti dell'editoria musica.	6.926.479	7.471.339	+7,9%	6.943.070	5.899.436	-15,0%
Prodotti delle attività fotog.	72.401	51.606	-28,7%	193.201	617.931	+219,8%
Prodotti delle attività creat.	9.346.642	10.104.492	+8,1%	9.527.169	18.166.762	+90,7%
Prodotti delle attività di bi.	421.195	541.932	+28,7%	688.649	490.532	-28,8%
Prodotti di altre attività di.	3.013	0	-100,0%	0	74.455	-
Merci dichiarate come provvis.	315.322.583	374.740.072	+18,8%	146.230.096	344.374.622	+135,5%
Altre esportazioni.....	713.367.834	762.897.858	+6,9%	598.616.275	722.317.727	+20,7%
Tutte le merci.....	36.448.091.696	37.301.910.886	+2,3%	63.762.061.073	66.333.994.925	+4,0%

Fonte: Coeweb - ISTAT

Elaborazione: SIMET - Camera di commercio della Romagna - Forlì-Cesena e Rimini

TAB. CE.03.03 - Import ed export per area geografica
Emilia-Romagna - Anni 2018 e 2019 - valori in euro

	Import 2018	Import 2019	Variazione import 2019/18	Export 2018	Export 2019	Variazione export 2019/18
Unione Europea a 28.....	24.327.024.457	24.998.781.735	+2,8%	37.339.684.819	38.117.194.613	+2,1%
Altri Paesi d'Europa.....	2.347.808.798	2.533.692.691	+7,9%	4.861.674.005	5.155.722.223	+6,0%
Africa Settentrionale.....	368.883.145	440.639.197	+19,5%	1.354.985.404	1.282.864.086	-5,3%
Altri Paesi Africani.....	260.284.547	229.833.844	-11,7%	850.604.574	880.629.632	+3,5%
America Settentrionale.....	1.125.117.944	1.004.318.192	-10,7%	6.884.674.445	7.237.940.132	+5,1%
America Centro-Meridionale.....	1.132.871.796	1.136.003.121	+0,3%	2.195.023.607	2.131.000.469	-2,9%
Medio Oriente.....	236.669.475	216.918.946	-8,3%	2.421.305.031	2.657.062.322	+9,7%
Asia Centrale.....	970.392.667	1.053.973.954	+8,6%	1.051.243.787	973.041.168	-7,4%
Asia Orientale.....	5.541.995.857	5.556.825.550	+0,3%	5.847.862.692	6.993.763.729	+19,6%
Oceania.....	135.389.057	129.920.274	-4,0%	936.483.456	882.768.905	-5,7%
Altre destinazioni.....	1.653.953	1.003.382	-39,3%	18.519.253	22.007.646	+18,8%
Tutti i paesi.....	36.448.091.696	37.301.910.886	+2,3%	63.762.061.073	66.333.994.925	+4,0%

Fonte: Coeweb - ISTAT

Elaborazione: SIMET - Camera di commercio della Romagna - Forlì-Cesena e Rimini

TAB. CE.03.04 - Import ed export per area geografica e paese
Emilia-Romagna - Anni 2018 e 2019 - valori in euro

	Import 2018	Import 2019	Variazione import 2019/18	Export 2018	Export 2019	Variazione export 2019/18
Francia.....	3.178.425.333	3.277.485.449	+3,1%	6.922.865.336	7.106.969.042	+2,7%
Paesi Bassi.....	1.886.784.562	2.016.970.974	+6,9%	1.664.136.866	1.639.492.992	-1,5%
Germania.....	6.201.930.421	6.288.486.870	+1,4%	8.006.707.199	8.105.918.956	+1,2%
Regno Unito.....	1.321.442.475	1.388.707.141	+5,1%	4.305.561.077	4.594.447.321	+6,7%
Irlanda.....	234.827.089	290.017.440	+23,5%	273.783.244	276.954.442	+1,2%
Danimarca.....	421.999.104	427.394.200	+1,3%	600.651.920	576.724.808	-4,0%
Grecia.....	174.062.381	176.774.761	+1,6%	784.364.079	756.168.634	-3,6%
Portogallo.....	231.749.256	249.998.278	+7,9%	557.963.644	592.191.729	+6,1%
Spagna.....	2.033.619.804	2.066.746.934	+1,6%	3.182.944.418	3.310.083.074	+4,0%
Belgio.....	1.831.316.903	1.894.534.367	+3,5%	1.553.205.079	1.534.419.715	-1,2%
Lussemburgo.....	59.984.185	50.969.171	-15,0%	113.146.756	113.144.744	-0,0%
Svezia.....	572.089.103	644.674.865	+12,7%	816.177.659	837.359.156	+2,6%
Finlandia.....	167.184.569	170.019.264	+1,7%	285.791.920	303.570.284	+6,2%
Austria.....	1.102.712.816	947.260.473	-14,1%	1.450.537.863	1.534.804.022	+5,8%
Malta.....	30.408.654	22.115.261	-27,3%	125.097.992	124.178.624	-0,7%
Estonia.....	11.716.223	17.337.075	+48,0%	88.654.867	84.605.691	-4,6%
Lettonia.....	21.520.252	19.299.952	-10,3%	95.063.374	99.246.326	+4,4%
Lituania.....	119.975.486	124.816.289	+4,0%	134.755.535	154.074.518	+14,3%
Polonia.....	972.007.108	1.066.659.667	+9,7%	2.044.032.764	1.998.174.537	-2,2%
Rep. Ceca.....	536.759.622	517.378.303	-3,6%	956.573.139	959.279.123	+0,3%
Slovacchia.....	380.660.760	380.103.533	-0,1%	385.308.009	424.169.345	+10,1%
Ungheria.....	732.736.863	767.250.910	+4,7%	575.814.286	557.178.801	-3,2%
Romania.....	1.207.431.654	1.389.579.500	+15,1%	1.069.848.289	1.086.489.329	+1,6%
Bulgaria.....	327.730.167	258.983.003	-21,0%	327.483.129	318.738.848	-2,7%
Slovenia.....	387.051.458	344.817.240	-10,9%	467.766.071	481.959.650	+3,0%
Croazia.....	172.748.594	192.373.289	+11,4%	368.408.137	379.191.329	+2,9%
Cipro.....	6.726.507	6.668.537	-0,9%	156.868.427	148.898.378	-5,1%
Provviste e dotazioni di bord.....	0	0	-	23.943.426	18.108.813	-24,4%
Paesi e territori non determi.....	1.423.108	1.358.989	-4,5%	2.230.314	652.382	-70,7%
Paesi e territori non specifi.....	0	0	-	0	0	-
Unione Europea a 28.....	24.327.024.457	24.998.781.735	+2,8%	37.339.684.819	38.117.194.613	+2,1%
Islanda.....	214.296	76.511	-64,3%	15.497.711	11.705.908	-24,5%
Norvegia.....	14.537.403	35.293.154	+142,8%	268.897.253	271.449.501	+0,9%
Liechtenstein.....	208.744	234.958	+12,6%	11.576.869	4.758.686	-58,9%
Svizzera.....	288.107.313	387.023.773	+34,3%	1.318.473.513	1.548.980.780	+17,5%
Isole Faeroer.....	0	0	-	631.764	200.347	-68,3%
Andorra.....	33.211	2.709	-91,8%	3.530.088	2.461.432	-30,3%
Gibilterra.....	1.410	0	-100,0%	3.475.183	6.738.652	+93,9%
Città del Vaticano.....	36.699	4.433	-87,9%	55.914	99.317	+77,6%
San Marino.....	0	0	-	0	0	-
Turchia.....	923.653.456	965.228.041	+4,5%	866.615.695	784.615.960	-9,5%
Albania.....	117.402.841	116.870.106	-0,5%	158.053.678	154.442.846	-2,3%
Ucraina.....	543.213.424	535.449.694	-1,4%	295.295.535	393.707.480	+33,3%
Bielorussia.....	14.478.335	11.071.664	-23,5%	77.655.090	69.956.282	-9,9%
Moldavia.....	62.774.589	42.161.133	-32,8%	41.973.927	46.764.250	+11,4%
Russia.....	190.171.191	261.357.486	+37,4%	1.458.785.651	1.509.386.043	+3,5%
Bosnia-Erzegovina.....	88.751.597	71.897.052	-19,0%	95.352.568	78.000.688	-18,2%
Serbia e Montenegro.....	0	0	-	0	0	-
Kosovo.....	658.345	1.098.761	+66,9%	19.275.925	24.198.836	+25,5%
Macedonia.....	12.339.995	11.001.321	-10,8%	34.948.760	32.566.065	-6,8%
Montenegro.....	2.386.875	1.855.849	-22,2%	25.332.992	29.619.316	+16,9%
Serbia.....	88.839.074	93.066.046	+4,8%	166.245.889	186.069.834	+11,9%
Monaco.....	0	0	-	0	0	-
Altri Paesi d'Europa.....	2.347.808.798	2.533.692.691	+7,9%	4.861.674.005	5.155.722.223	+6,0%
Europa.....	26.674.833.255	27.532.474.426	+3,2%	42.201.358.824	43.272.916.836	+2,5%
Ceuta.....	0	3.768	-	294.880	239.529	-18,8%
Melilla.....	0	0	-	34.932	52.403	+50,0%
Marocco.....	97.477.606	124.885.075	+28,1%	183.270.913	218.314.360	+19,1%
Algeria.....	13.473.686	36.686.112	+172,3%	498.094.942	448.205.088	-10,0%

TAB. CE.03.04 - Import ed export per area geografica e paese
Emilia-Romagna - Anni 2018 e 2019 - valori in euro

	Import 2018	Import 2019	Variazione import 2019/18	Export 2018	Export 2019	Variazione export 2019/18
Tunisia.....	146.867.004	156.169.587	+6,3%	224.886.658	234.229.095	+4,2%
Libia.....	4.685.285	151.331	-96,8%	90.172.742	61.016.215	-32,3%
Egitto.....	106.379.564	122.743.324	+15,4%	358.230.337	320.807.396	-10,4%
Africa Settentrionale.....	368.883.145	440.639.197	+19,5%	1.354.985.404	1.282.864.086	-5,3%
Sudan.....	3.810.329	62.947	-98,3%	24.138.824	20.578.908	-14,7%
Sud Sudan.....	0	0	-	344.249	0	-100,0%
Mauritania.....	8.610.286	7.458.095	-13,4%	7.526.658	1.378.454	-81,7%
Mali.....	3.900	0	-100,0%	6.408.593	12.126.991	+89,2%
Burkina-Faso.....	310.946	126.934	-59,2%	5.577.750	13.963.501	+150,3%
Niger.....	0	0	-	2.742.690	10.292.175	+275,3%
Ciad.....	0	0	-	341.358	1.059.412	+210,4%
Capo Verde.....	0	3.990	-	3.019.477	2.938.365	-2,7%
Senegal.....	31.285.757	20.256.043	-35,3%	34.889.128	37.079.204	+6,3%
Gambia.....	8.479	0	-100,0%	1.692.310	443.238	-73,8%
Guinea-Bissau.....	0	0	-	270.858	13.311	-95,1%
Guinea.....	0	3.285	-	3.718.805	5.394.104	+45,0%
Sierra Leone.....	4.281	0	-100,0%	688.255	613.229	-10,9%
Liberia.....	5.204	0	-100,0%	2.267.479	2.575.296	+13,6%
Costa d'Avorio.....	54.690.841	51.152.616	-6,5%	34.988.637	37.960.422	+8,5%
Ghana.....	5.328.949	7.042.345	+32,2%	41.073.843	32.759.789	-20,2%
Togo.....	1.009.147	1.267.411	+25,6%	3.709.361	9.172.887	+147,3%
Benin.....	8.420	55.256	+556,2%	8.619.321	6.361.075	-26,2%
Nigeria.....	402.889	1.853.962	+360,2%	99.135.599	97.662.874	-1,5%
Camerun.....	22.031.969	22.841.001	+3,7%	21.870.383	27.909.029	+27,6%
Repubblica Centrafricana.....	324.131	790.080	+143,8%	399.352	759.579	+90,2%
Guinea Equatoriale.....	0	0	-	6.602.330	1.996.368	-69,8%
São Tomè e Principe.....	0	33.872	-	89.543	184.221	+105,7%
Gabon.....	4.414.912	4.603.479	+4,3%	11.406.501	5.938.186	-47,9%
Congo (Repubblica).....	1.064.699	1.095.133	+2,9%	8.384.645	11.306.528	+34,8%
Congo (Rep. Dem. Ex Zaire).....	383.283	476.817	+24,4%	6.906.449	5.219.961	-24,4%
Ruanda.....	1.022.218	2.260.009	+121,1%	1.114.923	928.576	-16,7%
Burundi.....	5.075	0	-100,0%	522.937	787.709	+50,6%
Sant'Elena e dipendenze.....	0	0	-	0	0	-
Angola.....	485.090	157.137	-67,6%	42.245.052	50.483.334	+19,5%
Etiopia.....	5.559.320	3.703.297	-33,4%	33.361.003	26.167.049	-21,6%
Eritrea.....	0	0	-	942.489	1.664.156	+76,6%
Gibuti.....	0	0	-	1.937.812	1.691.771	-12,7%
Somalia.....	0	0	-	3.779.780	2.873.017	-24,0%
Kenia.....	3.429.932	1.715.328	-50,0%	21.641.849	26.195.278	+21,0%
Uganda.....	2.665.816	4.571.049	+71,5%	13.842.395	15.427.278	+11,4%
Tanzania.....	4.179.751	2.819.014	-32,6%	15.876.015	13.326.093	-16,1%
Seychelles e dipendenze.....	0	1.223	-	12.020.622	9.639.009	-19,8%
Territ. Britannico dell'Oc. I.	0	0	-	0	0	-
Mozambico.....	819.966	316.154	-61,4%	6.435.680	6.740.753	+4,7%
Madagascar.....	4.056.032	431.013	-89,4%	7.930.526	8.982.254	+13,3%
Maurizio.....	36.950.541	39.127.298	+5,9%	12.901.460	11.928.877	-7,5%
Comore.....	75.664	0	-100,0%	1.108.566	471.579	-57,5%
Mayotte.....	0	0	-	0	0	-
Zambia.....	47.870	7.657	-84,0%	1.802.391	8.506.195	+371,9%
Zimbabwe.....	67.778	87.768	+29,5%	3.626.692	2.072.776	-42,8%
Malawi.....	3.313.005	1.277.123	-61,5%	2.672.420	1.299.308	-51,4%
Repubblica Sudafricana.....	52.082.542	44.753.310	-14,1%	325.956.826	342.911.676	+5,2%
Namibia.....	9.824.850	9.265.420	-5,7%	2.064.299	1.300.630	-37,0%
Botswana.....	0	0	-	1.840.320	1.251.764	-32,0%
Swaziland.....	2.000.675	217.778	-89,1%	162.579	32.121	-80,2%
Lesotho.....	0	0	-	5.540	261.322	+4.617,0%
Altri Paesi Africani.....	260.284.547	229.833.844	-11,7%	850.604.574	880.629.632	+3,5%
Africa.....	629.167.692	670.473.041	+6,6%	2.205.589.978	2.163.493.718	-1,9%
Stati Uniti d'America.....	1.035.181.917	943.105.911	-8,9%	6.216.361.927	6.535.086.200	+5,1%

TAB. CE.03.04 - Import ed export per area geografica e paese
Emilia-Romagna - Anni 2018 e 2019 - valori in euro

	Import 2018	Import 2019	Variazione import 2019/18	Export 2018	Export 2019	Variazione export 2019/18
Canada.....	89.855.206	61.212.281	-31,9%	668.255.759	702.834.424	+5,2%
Groenlandia.....	80.821	0	-100,0%	55.326	18.466	-66,6%
S. Pierre e Miquelon.....	0	0	-	1.433	1.042	-27,3%
America Settentrionale.....	1.125.117.944	1.004.318.192	-10,7%	6.884.674.445	7.237.940.132	+5,1%
Messico.....	67.052.045	34.353.944	-48,8%	612.867.885	554.666.929	-9,5%
Bermuda.....	1.926	0	-100,0%	1.635.341	1.603.530	-1,9%
Guatemala.....	12.466.459	44.088.381	+253,7%	22.288.846	23.438.308	+5,2%
Belize.....	0	21.402	-	281.108	3.638.724	+1.194,4%
Honduras.....	2.119.907	3.956.773	+86,6%	10.380.831	13.874.353	+33,7%
El Salvador.....	8.143.785	9.792.470	+20,2%	7.369.952	8.937.416	+21,3%
Nicaragua.....	3.710.407	4.755.160	+28,2%	5.992.957	3.284.058	-45,2%
Costarica.....	8.849.148	4.872.045	-44,9%	36.995.884	36.186.568	-2,2%
Panama.....	4.098.314	1.030.738	-74,8%	24.205.816	24.116.284	-0,4%
Anguilla.....	0	0	-	829.415	426.746	-48,5%
Cuba.....	164.065	54.047	-67,1%	38.317.708	38.938.575	+1,6%
Saint Kitts (Christopher) e N.	0	0	-	26.425	13.520	-48,8%
Haiti.....	111.232	11.485	-89,7%	3.763.396	1.780.936	-52,7%
Bahamas.....	5.438	6.355	+16,9%	2.130.150	6.391.083	+200,0%
Isole Turks e Caicos.....	0	0	-	193.767	330.694	+70,7%
Repubblica Dominicana.....	4.833.465	5.262.724	+8,9%	33.922.081	35.610.845	+5,0%
Isole Vergini USA.....	42.623	0	-100,0%	331.289	2.099.834	+533,8%
Guadalupa.....	0	0	-	0	0	-
Antigua e Barbuda.....	1.500	4.408	+193,9%	775.370	484.616	-37,5%
Dominica.....	0	0	-	6.613.576	15.309.733	+131,5%
Martinica.....	0	0	-	0	0	-
Isole Cayman.....	8.569.622	0	-100,0%	22.225.556	21.445.276	-3,5%
Giamaica.....	114.303	7.560	-93,4%	4.919.296	1.733.511	-64,8%
Santa Lucia.....	0	0	-	225.818	164.587	-27,1%
Saint Barthélemy.....	0	0	-	915.457	0	-100,0%
San Vincenzo.....	0	0	-	539.493	205.063	-62,0%
Isole Vergini Britann. e Mont.	17.550	0	-100,0%	32.449.187	44.865.005	+38,3%
Barbados.....	0	3.543	-	1.413.512	1.516.885	+7,3%
Montserrat.....	1.262	0	-100,0%	0	0	-
Trinidad e Tobago.....	2.568.660	4.618.182	+79,8%	8.052.047	5.458.530	-32,2%
Grenada.....	0	0	-	385.011	114.141	-70,4%
Aruba.....	0	0	-	1.205.086	1.076.305	-10,7%
Curacao.....	0	0	-	513.516	0	-100,0%
Bonaire, Sint Eustatius e Saba.....	0	0	-	239.467	0	-100,0%
Antille Olandesi.....	0	0	-	0	0	-
Sint Maarten.....	0	0	-	3.031.157	0	-100,0%
Colombia.....	23.845.880	37.624.659	+57,8%	105.086.672	102.799.083	-2,2%
Venezuela.....	964.584	8.564.691	+787,9%	5.652.157	7.703.536	+36,3%
Guyana.....	801.217	973.385	+21,5%	1.130.764	1.679.763	+48,6%
Suriname.....	0	2.000	-	1.765.211	1.529.603	-13,3%
Guyana francese.....	0	0	-	0	0	-
Ecuador.....	92.237.206	86.509.254	-6,2%	45.499.654	46.520.884	+2,2%
Perù.....	20.666.847	28.396.742	+37,4%	95.289.210	102.086.468	+7,1%
Brasile.....	266.738.258	342.275.176	+28,3%	515.218.474	577.382.238	+12,1%
Cile.....	44.718.658	40.100.266	-10,3%	254.502.364	253.394.567	-0,4%
Bolivia.....	769.270	5.775.397	+650,8%	23.862.932	13.842.560	-42,0%
Paraguay.....	57.878.907	62.382.096	+7,8%	12.000.905	10.702.785	-10,8%
Uruguay.....	27.056.834	22.366.006	-17,3%	22.526.100	25.315.127	+12,4%
Argentina.....	474.322.424	388.194.232	-18,2%	227.452.764	140.331.800	-38,3%
Isole Falkland.....	0	0	-	0	0	-
America Centro-Meridionale.....	1.132.871.796	1.136.003.121	+0,3%	2.195.023.607	2.131.000.469	-2,9%
America.....	2.257.989.740	2.140.321.313	-5,2%	9.079.698.052	9.368.940.601	+3,2%
Georgia.....	2.488.140	1.547.141	-37,8%	34.185.227	38.551.779	+12,8%
Armenia.....	28.092	76.390	+171,9%	17.380.139	23.778.145	+36,8%
Azerbaijan.....	88.488	185.364	+109,5%	49.485.923	47.734.948	-3,5%

TAB. CE.03.04 - Import ed export per area geografica e paese
Emilia-Romagna - Anni 2018 e 2019 - valori in euro

	Import 2018	Import 2019	Variazione import 2019/18	Export 2018	Export 2019	Variazione export 2019/18
Libano.....	9.332.662	10.002.791	+7,2%	141.097.369	114.106.150	-19,1%
Siria.....	633.593	205.045	-67,6%	19.566.870	21.689.797	+10,8%
Iraq.....	836.059	1.917.953	+129,4%	59.054.507	76.465.013	+29,5%
Iran.....	18.893.984	14.724.962	-22,1%	232.520.157	147.469.366	-36,6%
Israele.....	83.493.091	85.335.472	+2,2%	343.543.395	346.341.351	+0,8%
Cisgiordania/striscia di Gaza.....	0	0	-	2.360.458	3.639.862	+54,2%
Giordania.....	6.861.593	6.460.710	-5,8%	70.475.900	84.729.643	+20,2%
Arabia Saudita.....	46.523.171	19.516.586	-58,0%	427.204.695	453.184.461	+6,1%
Kuwait.....	128.979	5.253.926	+3.973,5%	155.590.844	165.042.449	+6,1%
Bahrein.....	5.250.308	1.096.532	-79,1%	48.419.159	47.204.768	-2,5%
Qatar.....	8.829.999	13.124.896	+48,6%	220.779.502	494.581.305	+124,0%
Emirati Arabi Uniti.....	48.587.064	53.135.497	+9,4%	530.090.238	520.261.929	-1,9%
Oman.....	3.481.393	2.528.080	-27,4%	65.208.097	64.832.296	-0,6%
Yemen.....	1.212.859	1.807.601	+49,0%	4.342.551	7.449.060	+71,5%
Medio Oriente.....	236.669.475	216.918.946	-8,3%	2.421.305.031	2.657.062.322	+9,7%
Kazakistan.....	6.458.011	423.815	-93,4%	157.347.109	112.304.732	-28,6%
Turkmenistan.....	0	1.080	-	2.350.914	4.669.005	+98,6%
Uzbekistan.....	2.488.189	5.525.719	+122,1%	56.293.244	46.937.401	-16,6%
Tagikistan.....	0	0	-	4.908.955	3.129.865	-36,2%
Kirghizistan.....	19.193	30.005	+56,3%	5.074.969	7.636.561	+50,5%
Afganistan.....	76.330	32.951	-56,8%	240.190	2.926.635	+1.118,5%
Pakistan.....	82.620.959	120.315.799	+45,6%	96.892.430	117.188.600	+20,9%
India.....	602.926.630	594.771.543	-1,4%	595.786.118	550.549.722	-7,6%
Bangladesh.....	235.249.223	282.593.338	+20,1%	91.443.422	89.402.979	-2,2%
Sri Lanka.....	40.296.517	49.961.804	+24,0%	37.179.271	34.350.678	-7,6%
Nepal.....	257.615	316.699	+22,9%	3.437.913	3.889.449	+13,1%
Bhutan.....	0	1.201	-	289.252	55.541	-80,8%
Asia Centrale.....	970.392.667	1.053.973.954	+8,6%	1.051.243.787	973.041.168	-7,4%
Timor Est.....	0	0	-	2.631	0	-100,0%
Maldiva.....	1.343.219	1.681.669	+25,2%	5.430.819	5.199.164	-4,3%
Myanmar.....	24.754.375	51.076.137	+106,3%	8.233.829	14.603.442	+77,4%
Tailandia.....	145.175.889	143.871.854	-0,9%	222.583.316	241.236.328	+8,4%
Laos.....	1.470.168	3.445.220	+134,3%	362.927	1.610.042	+343,6%
Vietnam.....	275.064.295	320.603.820	+16,6%	230.862.118	188.507.091	-18,3%
Cambogia.....	103.238.318	134.443.052	+30,2%	5.930.001	13.987.841	+135,9%
Indonesia.....	310.962.363	250.871.049	-19,3%	231.788.051	241.624.560	+4,2%
Malaysia.....	131.798.404	93.901.525	-28,8%	149.636.793	136.426.101	-8,8%
Brunei.....	2.202	24.386	+1.007,4%	1.370.311	2.974.612	+117,1%
Singapore.....	6.483.086	8.402.827	+29,6%	231.787.017	198.509.139	-14,4%
Filippine.....	95.045.720	75.311.253	-20,8%	154.479.819	166.435.078	+7,7%
Mongolia.....	1.277.040	3.142.475	+146,1%	8.604.573	10.057.382	+16,9%
Cina.....	3.493.376.640	3.560.359.557	+1,9%	1.967.721.049	2.064.208.138	+4,9%
Corea del Nord.....	0	0	-	0	0	-
Corea del Sud.....	328.741.665	315.322.951	-4,1%	541.586.429	608.588.780	+12,4%
Giappone.....	303.367.181	303.088.400	-0,1%	1.145.933.225	2.141.357.732	+86,9%
Taiwan.....	260.201.728	234.336.459	-9,9%	211.619.276	237.556.389	+12,3%
Hong Kong.....	57.932.550	55.595.307	-4,0%	702.871.533	697.763.785	-0,7%
Macao.....	1.761.014	1.347.609	-23,5%	27.058.975	23.118.125	-14,6%
Asia Orientale.....	5.541.995.857	5.556.825.550	+0,3%	5.847.862.692	6.993.763.729	+19,6%
Asia.....	6.749.057.999	6.827.718.450	+1,2%	9.320.411.510	10.623.867.219	+14,0%
Australia.....	68.401.351	57.189.531	-16,4%	802.641.152	725.398.410	-9,6%
Papuasie-Nuova Guinea.....	0	13.804	-	1.990.604	6.853.731	+244,3%
Oceania Australiana.....	0	0	-	0	0	-
Nauru.....	0	0	-	0	0	-
Nuova Zelanda.....	19.986.297	20.528.552	+2,7%	114.922.555	111.619.441	-2,9%
Isole Salomone.....	46.941.012	52.114.964	+11,0%	33.249	24.655	-25,8%
Tuvalu.....	0	0	-	0	0	-
Nuova Caledonia e dipendenze.....	21.541	31.677	+47,1%	10.717.848	17.014.463	+58,7%

TAB. CE.03.04 - Import ed export per area geografica e paese
Emilia-Romagna - Anni 2018 e 2019 - valori in euro

	Import 2018	Import 2019	Variazione import 2019/18	Export 2018	Export 2019	Variazione export 2019/18
Oceania Americana.....	0	0	-	0	0	-
Isole Wallis e Futuna.....	0	0	-	14.770	17.645	+19,5%
Kiribati.....	0	0	-	1.124	12.454	+1.008,0%
Pitcairn.....	0	0	-	0	0	-
Oceania Neo-Zelandese.....	0	0	-	0	0	-
Figi.....	0	2.586	-	578.024	693.887	+20,0%
Vanuatu.....	0	0	-	40.686	46.642	+14,6%
Tonga.....	0	0	-	0	22.700	-
Samoa Occidentali.....	0	0	-	11.519	13.045	+13,2%
Marianne Settentrionali.....	0	0	-	105.960	14.875	-86,0%
Polinesia Francese.....	7.902	39.160	+395,6%	4.734.813	6.650.803	+40,5%
Federazione Stati Micronesia.....	0	0	-	1.120	1.980	+76,8%
Isole Marshall.....	0	0	-	1.075	13.982.050	+1.300.555,8%
Palau.....	0	0	-	0	1.235	-
Samoa Americane.....	0	0	-	10.377	5.692	-45,1%
Guam.....	0	0	-	652.830	386.822	-40,7%
Isole minori lontane degli US.....	0	0	-	0	0	-
Isola Cocos.....	0	0	-	0	0	-
Isola Christmas.....	8.525	0	-100,0%	0	0	-
Isole Mc Donald.....	0	0	-	0	0	-
Isole Norfolk.....	0	0	-	0	2.804	-
Isole Cook.....	0	0	-	25.750	5.571	-78,4%
Isole Niue.....	21.224	0	-100,0%	0	0	-
Isole Tokelau.....	1.205	0	-100,0%	0	0	-
Regioni Polari.....	0	0	-	0	0	-
Oceania.....	135.389.057	129.920.274	-4,0%	936.483.456	882.768.905	-5,7%
Antartide.....	0	0	-	0	0	-
Isola Bouvet.....	0	0	-	0	0	-
Georgia del sud, Sandwich.....	0	0	-	1.340	0	-100,0%
Terre Australi francesi.....	0	0	-	2.015	0	-100,0%
Provviste e dotazioni di bordo.....	0	0	-	0	0	-
Provviste e dotazioni di bord.. ..	0	0	-	8.314.586	16.450.367	+97,8%
Paesi e territori non determi.. ..	0	0	-	0	0	-
Paesi e territori non determi.. ..	1.653.953	1.003.382	-39,3%	10.201.312	5.557.279	-45,5%
Punti e depositi franchi.....	0	0	-	0	0	-
Paesi e territori non specifi.. ..	0	0	-	0	0	-
Paesi e territori non specifi.. ..	0	0	-	0	0	-
Altre destinazioni.....	1.653.953	1.003.382	-39,3%	18.519.253	22.007.646	+18,8%
Oceania e Altri territori.....	137.043.010	130.923.656	-4,5%	955.002.709	904.776.551	-5,3%
Tutti i paesi.....	36.448.091.696	37.301.910.886	+2,3%	63.762.061.073	66.333.994.925	+4,0%

Fonte: Coeweb - ISTAT

Elaborazione: SIMET - Camera di commercio della Romagna - Forlì-Cesena e Rimini

TAB. CE.03.05.01 - Import ed export per area geografica - Agricoltura, silvicoltura e pesca
Emilia-Romagna - Anni 2018 e 2019 - valori in euro

	Import 2018	Import 2019	Variazione import 2019/18	Export 2018	Export 2019	Variazione export 2019/18
Unione Europea a 28.....	967.460.596	1.027.233.757	+6,2%	807.304.950	802.713.557	-0,6%
Altri Paesi d'Europa.....	257.559.419	266.539.034	+3,5%	71.210.191	77.299.068	+8,6%
Africa Settentrionale.....	13.677.476	21.068.926	+54,0%	16.740.702	17.560.624	+4,9%
Altri Paesi Africani.....	36.611.933	32.134.658	-12,2%	3.921.378	8.168.620	+108,3%
America Settentrionale.....	194.302.675	255.200.819	+31,3%	13.529.572	11.938.567	-11,8%
America Centro-Meridionale.....	119.833.002	227.391.908	+89,8%	10.953.211	9.322.148	-14,9%
Medio Oriente.....	13.883.234	10.838.667	-21,9%	23.710.747	32.407.939	+36,7%
Asia Centrale.....	20.113.177	15.257.336	-24,1%	9.192.373	14.490.096	+57,6%
Asia Orientale.....	63.237.864	62.393.319	-1,3%	29.274.648	34.960.530	+19,4%
Oceania.....	9.915.756	3.088.490	-68,9%	4.628.204	4.553.983	-1,6%
Altre destinazioni.....	0	0	-	0	1.772	-
Tutti i paesi.....	1.696.595.132	1.921.146.914	+13,2%	990.465.976	1.013.416.904	+2,3%

Fonte: Coeweb - ISTAT

Elaborazione: SIMET - Camera di commercio della Romagna - Forlì-Cesena e Rimini

TAB. CE.03.05.02 - Import ed export per area geografica - Estrazione di minerali
Emilia-Romagna - Anni 2018 e 2019 - valori in euro

	Import 2018	Import 2019	Variazione import 2019/18	Export 2018	Export 2019	Variazione export 2019/18
Unione Europea a 28.....	118.769.896	104.706.743	-11,8%	14.237.685	7.263.816	-49,0%
Altri Paesi d'Europa.....	175.110.093	181.719.726	+3,8%	3.515.501	3.078.738	-12,4%
Africa Settentrionale.....	3.762.742	4.875.123	+29,6%	483.768	623.829	+29,0%
Altri Paesi Africani.....	3.125.585	2.051.073	-34,4%	329.714	72.652	-78,0%
America Settentrionale.....	1.200.698	1.362.612	+13,5%	469.668	224.263	-52,3%
America Centro-Meridionale.....	2.707.825	10.593.537	+291,2%	612.858	569.549	-7,1%
Medio Oriente.....	601.699	328.508	-45,4%	387.040	264.695	-31,6%
Asia Centrale.....	999.892	1.036.772	+3,7%	238.825	168.787	-29,3%
Asia Orientale.....	5.057.341	3.623.684	-28,3%	579.266	757.567	+30,8%
Oceania.....	26.600	7.417	-72,1%	134.577	147.868	+9,9%
Altre destinazioni.....	4.793	0	-100,0%	0	0	-
Tutti i paesi.....	311.367.164	310.305.195	-0,3%	20.988.902	13.171.764	-37,2%

Fonte: Coeweb - ISTAT

Elaborazione: SIMET - Camera di commercio della Romagna - Forlì-Cesena e Rimini

TAB. CE.03.05.03 - Import ed export per area geografica - Alimentari, bevande e tabacco
Emilia-Romagna - Anni 2018 e 2019 - valori in euro

	Import 2018	Import 2019	Variazione import 2019/18	Export 2018	Export 2019	Variazione export 2019/18
Unione Europea a 28.....	2.996.955.043	3.031.577.575	+1,2%	3.808.685.837	3.951.006.637	+3,7%
Altri Paesi d'Europa.....	300.752.959	323.629.801	+7,6%	346.402.570	521.615.491	+50,6%
Africa Settentrionale.....	70.057.549	88.981.175	+27,0%	30.718.597	38.609.669	+25,7%
Altri Paesi Africani.....	165.851.523	137.689.748	-17,0%	64.641.592	65.744.825	+1,7%
America Settentrionale.....	115.841.500	69.736.840	-39,8%	557.485.725	665.740.909	+19,4%
America Centro-Meridionale.....	839.718.283	759.945.507	-9,5%	145.554.037	139.408.581	-4,2%
Medio Oriente.....	6.763.232	6.527.572	-3,5%	122.305.567	155.578.341	+27,2%
Asia Centrale.....	39.036.887	51.072.321	+30,8%	16.730.325	16.400.474	-2,0%
Asia Orientale.....	459.739.173	344.214.345	-25,1%	449.222.231	1.440.915.336	+220,8%
Oceania.....	97.566.835	90.836.173	-6,9%	77.920.670	85.700.237	+10,0%

TAB. CE.03.05.03 - Import ed export per area geografica - Alimentari, bevande e tabacco
Emilia-Romagna - Anni 2018 e 2019 - valori in euro

	Import 2018	Import 2019	Variazione import 2019/18	Export 2018	Export 2019	Variazione export 2019/18
Altre destinazioni.....	0	0	-	0	81.770	-
Tutti i paesi.....	5.092.282.984	4.904.211.057	-3,7%	5.619.667.151	7.080.802.270	+26,0%

Fonte: Coeweb - ISTAT

Elaborazione: SIMET - Camera di commercio della Romagna - Forlì-Cesena e Rimini

TAB. CE.03.05.04 - Import ed export per area geografica - Tessili
Emilia-Romagna - Anni 2018 e 2019 - valori in euro

	Import 2018	Import 2019	Variazione import 2019/18	Export 2018	Export 2019	Variazione export 2019/18
Unione Europea a 28.....	198.042.356	207.660.319	+4,9%	306.024.142	306.144.796	+0,0%
Altri Paesi d'Europa.....	63.883.040	65.911.107	+3,2%	86.235.679	78.735.691	-8,7%
Africa Settentrionale.....	8.698.757	9.266.400	+6,5%	46.325.275	57.006.446	+23,1%
Altri Paesi Africani.....	1.522.695	1.184.932	-22,2%	2.850.848	3.316.868	+16,3%
America Settentrionale.....	5.281.218	5.586.306	+5,8%	41.282.019	41.526.312	+0,6%
America Centro-Meridionale.....	1.845.938	1.014.899	-45,0%	3.804.917	4.470.524	+17,5%
Medio Oriente.....	137.359	312.407	+127,4%	34.304.205	25.093.682	-26,8%
Asia Centrale.....	100.120.986	81.317.918	-18,8%	3.273.932	2.985.389	-8,8%
Asia Orientale.....	147.159.070	140.371.020	-4,6%	52.236.937	51.040.820	-2,3%
Oceania.....	1.132.335	1.894.431	+67,3%	975.860	916.072	-6,1%
Altre destinazioni.....	0	0	-	75.289	1.363	-98,2%
Tutti i paesi.....	527.823.754	514.519.739	-2,5%	577.389.103	571.237.963	-1,1%

Fonte: Coeweb - ISTAT

Elaborazione: SIMET - Camera di commercio della Romagna - Forlì-Cesena e Rimini

TAB. CE.03.05.05 - Import ed export per area geografica - Abbigliamento
Emilia-Romagna - Anni 2018 e 2019 - valori in euro

	Import 2018	Import 2019	Variazione import 2019/18	Export 2018	Export 2019	Variazione export 2019/18
Unione Europea a 28.....	1.028.291.640	1.174.007.611	+14,2%	2.989.035.537	3.379.888.082	+13,1%
Altri Paesi d'Europa.....	181.277.135	191.201.789	+5,5%	522.543.790	479.740.222	-8,2%
Africa Settentrionale.....	86.109.438	92.557.888	+7,5%	18.079.698	18.143.822	+0,4%
Altri Paesi Africani.....	4.321.418	1.270.378	-70,6%	4.255.015	3.288.978	-22,7%
America Settentrionale.....	19.356.485	15.090.298	-22,0%	226.107.846	243.669.929	+7,8%
America Centro-Meridionale.....	11.425.289	12.612.982	+10,4%	19.024.263	17.495.129	-8,0%
Medio Oriente.....	1.660.298	984.633	-40,7%	112.381.106	119.497.975	+6,3%
Asia Centrale.....	327.500.701	410.719.419	+25,4%	28.162.307	29.161.112	+3,5%
Asia Orientale.....	766.781.560	878.817.841	+14,6%	711.586.881	670.677.575	-5,7%
Oceania.....	110.428	64.982	-41,2%	19.023.899	16.783.713	-11,8%
Altre destinazioni.....	547.530	719.151	+31,3%	2.569.900	3.178.218	+23,7%
Tutti i paesi.....	2.427.381.922	2.778.046.972	+14,4%	4.652.770.242	4.981.524.755	+7,1%

Fonte: Coeweb - ISTAT

Elaborazione: SIMET - Camera di commercio della Romagna - Forlì-Cesena e Rimini

TAB. CE.03.05.06 - Import ed export per area geografica - Pelle, calzature e accessori
Emilia-Romagna - Anni 2018 e 2019 - valori in euro

	Import 2018	Import 2019	Variazione import 2019/18	Export 2018	Export 2019	Variazione export 2019/18
Unione Europea a 28.....	514.848.728	551.619.555	+7,1%	1.059.742.151	1.078.832.145	+1,8%
Altri Paesi d'Europa.....	27.310.150	96.159.967	+252,1%	161.703.626	344.657.747	+113,1%
Africa Settentrionale.....	5.221.595	3.507.754	-32,8%	4.263.818	3.923.197	-8,0%
Altri Paesi Africani.....	1.326.102	1.395.532	+5,2%	3.165.556	3.163.391	-0,1%
America Settentrionale.....	2.344.485	2.727.525	+16,3%	131.603.734	133.479.775	+1,4%
America Centro-Meridionale.....	2.442.451	1.727.774	-29,3%	11.416.447	8.527.018	-25,3%
Medio Oriente.....	306.470	221.697	-27,7%	46.286.080	38.605.503	-16,6%
Asia Centrale.....	22.278.337	28.819.126	+29,4%	10.505.194	9.958.032	-5,2%
Asia Orientale.....	306.133.792	340.808.565	+11,3%	380.908.958	366.034.606	-3,9%
Oceania.....	110.085	67.466	-38,7%	22.077.455	15.762.196	-28,6%
Altre destinazioni.....	202.890	214.442	+5,7%	1.178.996	2.171.399	+84,2%
Tutti i paesi.....	882.525.085	1.027.269.403	+16,4%	1.832.852.015	2.005.115.009	+9,4%

Fonte: Coeweb - ISTAT

Elaborazione: SIMET - Camera di commercio della Romagna - Forlì-Cesena e Rimini

TAB. CE.03.05.07 - Import ed export per area geografica - Legno e prodotti in legno
Emilia-Romagna - Anni 2018 e 2019 - valori in euro

	Import 2018	Import 2019	Variazione import 2019/18	Export 2018	Export 2019	Variazione export 2019/18
Unione Europea a 28.....	247.776.424	233.739.046	-5,7%	128.393.219	125.354.640	-2,4%
Altri Paesi d'Europa.....	30.634.600	31.946.628	+4,3%	14.718.496	15.880.613	+7,9%
Africa Settentrionale.....	521.690	687.795	+31,8%	4.387.345	4.943.336	+12,7%
Altri Paesi Africani.....	29.779.613	30.836.127	+3,5%	1.079.549	1.635.760	+51,5%
America Settentrionale.....	11.083.999	8.873.504	-19,9%	17.810.311	19.376.432	+8,8%
America Centro-Meridionale.....	10.517.410	10.744.958	+2,2%	5.938.408	3.040.364	-48,8%
Medio Oriente.....	524.934	291.268	-44,5%	10.776.387	9.090.025	-15,6%
Asia Centrale.....	861.097	1.145.575	+33,0%	2.609.164	2.572.191	-1,4%
Asia Orientale.....	41.726.219	41.051.829	-1,6%	12.688.770	12.325.023	-2,9%
Oceania.....	268.057	312.520	+16,6%	5.907.184	6.158.941	+4,3%
Altre destinazioni.....	0	0	-	0	0	-
Tutti i paesi.....	373.694.043	359.629.250	-3,8%	204.308.833	200.377.325	-1,9%

Fonte: Coeweb - ISTAT

Elaborazione: SIMET - Camera di commercio della Romagna - Forlì-Cesena e Rimini

TAB. CE.03.05.08 - Import ed export per area geografica - Carta e stampa
Emilia-Romagna - Anni 2018 e 2019 - valori in euro

	Import 2018	Import 2019	Variazione import 2019/18	Export 2018	Export 2019	Variazione export 2019/18
Unione Europea a 28.....	724.481.817	664.103.756	-8,3%	231.830.469	231.445.801	-0,2%
Altri Paesi d'Europa.....	41.007.161	61.798.245	+50,7%	28.742.939	34.452.336	+19,9%
Africa Settentrionale.....	4.541.016	4.266.854	-6,0%	8.859.828	9.785.024	+10,4%
Altri Paesi Africani.....	145.022	361.455	+149,2%	2.457.677	2.929.113	+19,2%
America Settentrionale.....	50.011.867	42.395.977	-15,2%	5.306.727	5.637.121	+6,2%
America Centro-Meridionale.....	4.279.751	3.952.954	-7,6%	13.080.605	11.691.874	-10,6%
Medio Oriente.....	4.915.365	2.420.141	-50,8%	5.076.674	5.017.479	-1,2%
Asia Centrale.....	1.344.674	1.592.594	+18,4%	773.294	1.047.088	+35,4%
Asia Orientale.....	22.647.789	28.837.835	+27,3%	4.078.566	4.479.148	+9,8%
Oceania.....	256.486	75.635	-70,5%	421.202	847.829	+101,3%

TAB. CE.03.05.08 - Import ed export per area geografica - Carta e stampa
Emilia-Romagna - Anni 2018 e 2019 - valori in euro

	Import 2018	Import 2019	Variazione import 2019/18	Export 2018	Export 2019	Variazione export 2019/18
Altre destinazioni.....	0	0	-	2.015	0	-100,0%
Tutti i paesi.....	853.630.948	809.805.446	-5,1%	300.629.996	307.332.813	+2,2%

Fonte: Coeweb - ISTAT

Elaborazione: SIMET - Camera di commercio della Romagna - Forlì-Cesena e Rimini

TAB. CE.03.05.09 - Import ed export per area geografica - Coke e prodotti petroliferi
Emilia-Romagna - Anni 2018 e 2019 - valori in euro

	Import 2018	Import 2019	Variazione import 2019/18	Export 2018	Export 2019	Variazione export 2019/18
Unione Europea a 28.....	114.803.111	99.032.105	-13,7%	31.962.132	42.738.845	+33,7%
Altri Paesi d'Europa.....	87.317	2.995.614	+3.330,7%	4.058.585	3.676.782	-9,4%
Africa Settentrionale.....	0	0	-	5.683.028	1.433.500	-74,8%
Altri Paesi Africani.....	2.799.995	1.958.527	-30,1%	174.170	190.375	+9,3%
America Settentrionale.....	25.459.727	15.042.757	-40,9%	202.143	7.935.541	+3.825,7%
America Centro-Meridionale.....	5.184	2.592	-50,0%	704.057	546.069	-22,4%
Medio Oriente.....	0	1.977.257	-	2.151.504	373.839	-82,6%
Asia Centrale.....	367.838	455.848	+23,9%	52.737	55.673	+5,6%
Asia Orientale.....	345.858	556.265	+60,8%	862.747	648.848	-24,8%
Oceania.....	0	0	-	32.693	30.381	-7,1%
Altre destinazioni.....	0	0	-	0	0	-
Tutti i paesi.....	143.869.030	122.020.965	-15,2%	45.883.796	57.629.853	+25,6%

Fonte: Coeweb - ISTAT

Elaborazione: SIMET - Camera di commercio della Romagna - Forlì-Cesena e Rimini

TAB. CE.03.05.10 - Import ed export per area geografica - Prodotti chimici
Emilia-Romagna - Anni 2018 e 2019 - valori in euro

	Import 2018	Import 2019	Variazione import 2019/18	Export 2018	Export 2019	Variazione export 2019/18
Unione Europea a 28.....	2.652.009.424	2.514.121.755	-5,2%	2.152.219.719	2.072.886.670	-3,7%
Altri Paesi d'Europa.....	97.475.501	121.007.395	+24,1%	337.096.744	341.991.433	+1,5%
Africa Settentrionale.....	102.455.858	117.641.618	+14,8%	54.379.441	52.384.908	-3,7%
Altri Paesi Africani.....	5.351.830	6.807.867	+27,2%	38.425.084	36.478.789	-5,1%
America Settentrionale.....	80.001.376	48.009.835	-40,0%	199.284.759	185.573.547	-6,9%
America Centro-Meridionale.....	49.072.617	38.234.217	-22,1%	109.721.440	126.423.220	+15,2%
Medio Oriente.....	79.293.303	84.381.498	+6,4%	113.100.510	100.446.181	-11,2%
Asia Centrale.....	141.635.589	153.229.792	+8,2%	110.056.902	110.486.159	+0,4%
Asia Orientale.....	224.109.857	210.338.248	-6,1%	253.825.117	262.977.211	+3,6%
Oceania.....	4.711.037	3.226.601	-31,5%	32.850.191	26.830.667	-18,3%
Altre destinazioni.....	308.625	0	-100,0%	12.703	6.468	-49,1%
Tutti i paesi.....	3.436.425.017	3.296.998.826	-4,1%	3.400.972.610	3.316.485.253	-2,5%

Fonte: Coeweb - ISTAT

Elaborazione: SIMET - Camera di commercio della Romagna - Forlì-Cesena e Rimini

TAB. CE.03.05.11 - Import ed export per area geografica - Prodotti farmaceutici
Emilia-Romagna - Anni 2018 e 2019 - valori in euro

	Import 2018	Import 2019	Variazione import 2019/18	Export 2018	Export 2019	Variazione export 2019/18
Unione Europea a 28.....	331.486.500	342.133.670	+3,2%	870.311.484	1.031.264.052	+18,5%
Altri Paesi d'Europa.....	11.219.154	14.929.734	+33,1%	89.586.015	116.598.436	+30,2%
Africa Settentrionale.....	1.012.094	901.173	-11,0%	22.863.864	25.608.840	+12,0%
Altri Paesi Africani.....	15.530	15.380	-1,0%	10.493.403	11.589.762	+10,4%
America Settentrionale.....	156.319.504	120.387.202	-23,0%	61.794.747	85.928.304	+39,1%
America Centro-Meridionale.....	7.033.734	7.500.292	+6,6%	33.611.661	35.402.392	+5,3%
Medio Oriente.....	11.900	604.481	+4.979,7%	34.711.944	32.203.583	-7,2%
Asia Centrale.....	5.297.996	4.932.057	-6,9%	20.120.827	25.217.338	+25,3%
Asia Orientale.....	81.696.978	86.610.787	+6,0%	168.305.717	190.686.043	+13,3%
Oceania.....	232.159	1.052.583	+353,4%	3.559.766	3.175.548	-10,8%
Altre destinazioni.....	0	0	-	0	0	-
Tutti i paesi.....	594.325.549	579.067.359	-2,6%	1.315.359.428	1.557.674.298	+18,4%

Fonte: Coeweb - ISTAT

Elaborazione: SIMET - Camera di commercio della Romagna - Forlì-Cesena e Rimini

TAB. CE.03.05.12 - Import ed export per area geografica - Gomma e plastica
Emilia-Romagna - Anni 2018 e 2019 - valori in euro

	Import 2018	Import 2019	Variazione import 2019/18	Export 2018	Export 2019	Variazione export 2019/18
Unione Europea a 28.....	774.014.809	791.092.779	+2,2%	1.151.384.553	1.146.985.899	-0,4%
Altri Paesi d'Europa.....	61.238.709	55.874.689	-8,8%	125.765.948	125.591.104	-0,1%
Africa Settentrionale.....	12.124.863	14.373.096	+18,5%	44.416.411	48.116.483	+8,3%
Altri Paesi Africani.....	172.778	293.839	+70,1%	16.854.133	17.666.974	+4,8%
America Settentrionale.....	15.899.864	28.320.080	+78,1%	64.957.480	76.659.506	+18,0%
America Centro-Meridionale.....	4.138.087	3.341.517	-19,2%	50.502.246	47.136.460	-6,7%
Medio Oriente.....	21.375.057	22.097.609	+3,4%	34.323.572	32.523.834	-5,2%
Asia Centrale.....	32.175.238	33.514.791	+4,2%	13.141.890	12.202.333	-7,1%
Asia Orientale.....	164.708.236	173.441.491	+5,3%	40.763.858	44.292.622	+8,7%
Oceania.....	427.107	147.052	-65,6%	11.120.377	9.816.234	-11,7%
Altre destinazioni.....	0	1.250	-	69.291	6.586	-90,5%
Tutti i paesi.....	1.086.274.748	1.122.498.193	+3,3%	1.553.299.759	1.560.998.035	+0,5%

Fonte: Coeweb - ISTAT

Elaborazione: SIMET - Camera di commercio della Romagna - Forlì-Cesena e Rimini

TAB. CE.03.05.13 - Import ed export per area geografica - Minerali non metalliferi
Emilia-Romagna - Anni 2018 e 2019 - valori in euro

	Import 2018	Import 2019	Variazione import 2019/18	Export 2018	Export 2019	Variazione export 2019/18
Unione Europea a 28.....	385.564.529	383.341.805	-0,6%	2.575.861.082	2.650.421.587	+2,9%
Altri Paesi d'Europa.....	38.109.900	36.347.956	-4,6%	314.787.580	312.307.416	-0,8%
Africa Settentrionale.....	1.901.812	2.921.235	+53,6%	38.705.696	41.891.372	+8,2%
Altri Paesi Africani.....	28.585	133.921	+368,5%	63.739.504	63.534.626	-0,3%
America Settentrionale.....	6.414.808	5.016.191	-21,8%	681.090.662	645.737.049	-5,2%
America Centro-Meridionale.....	1.526.945	1.483.597	-2,8%	91.376.129	87.082.446	-4,7%
Medio Oriente.....	11.249.341	12.541.961	+11,5%	241.005.767	217.400.072	-9,8%
Asia Centrale.....	8.303.615	10.449.265	+25,8%	22.919.821	22.496.967	-1,8%
Asia Orientale.....	88.714.946	76.873.876	-13,3%	277.532.202	277.085.104	-0,2%
Oceania.....	1.125.315	80.271	-92,9%	82.057.502	76.449.196	-6,8%

TAB. CE.03.05.13 - Import ed export per area geografica - Minerali non metalliferi
Emilia-Romagna - Anni 2018 e 2019 - valori in euro

	Import 2018	Import 2019	Variazione import 2019/18	Export 2018	Export 2019	Variazione export 2019/18
Altre destinazioni.....	179.846	1.992	-98,9%	0	4.884	-
Tutti i paesi.....	543.119.642	529.192.070	-2,6%	4.389.075.945	4.394.410.719	+0,1%

Fonte: Coeweb - ISTAT

Elaborazione: SIMET - Camera di commercio della Romagna - Forlì-Cesena e Rimini

TAB. CE.03.05.14 - Import ed export per area geografica - Metalli e prodotti in metallo
Emilia-Romagna - Anni 2018 e 2019 - valori in euro

	Import 2018	Import 2019	Variazione import 2019/18	Export 2018	Export 2019	Variazione export 2019/18
Unione Europea a 28.....	2.724.401.002	2.759.611.394	+1,3%	3.702.708.893	3.659.630.316	-1,2%
Altri Paesi d'Europa.....	536.285.770	522.104.806	-2,6%	308.522.961	293.052.302	-5,0%
Africa Settentrionale.....	15.780.262	29.905.106	+89,5%	139.766.709	107.644.321	-23,0%
Altri Paesi Africani.....	5.260.312	9.547.450	+81,5%	76.179.607	55.298.199	-27,4%
America Settentrionale.....	38.268.476	26.628.262	-30,4%	201.855.232	161.458.544	-20,0%
America Centro-Meridionale.....	11.078.462	7.334.006	-33,8%	77.943.809	70.990.921	-8,9%
Medio Oriente.....	55.383.236	41.478.541	-25,1%	240.634.770	478.561.995	+98,9%
Asia Centrale.....	133.258.285	120.123.591	-9,9%	57.499.654	45.225.858	-21,3%
Asia Orientale.....	600.921.856	606.980.289	+1,0%	118.194.824	105.040.455	-11,1%
Oceania.....	8.080.748	11.766.998	+45,6%	26.287.129	21.549.595	-18,0%
Altre destinazioni.....	275.368	1.500	-99,5%	3.938.476	6.446	-99,8%
Tutti i paesi.....	4.128.993.777	4.135.481.943	+0,2%	4.953.532.064	4.998.458.952	+0,9%

Fonte: Coeweb - ISTAT

Elaborazione: SIMET - Camera di commercio della Romagna - Forlì-Cesena e Rimini

TAB. CE.03.05.15 - Import ed export per area geografica - Macchinari
Emilia-Romagna - Anni 2018 e 2019 - valori in euro

	Import 2018	Import 2019	Variazione import 2019/18	Export 2018	Export 2019	Variazione export 2019/18
Unione Europea a 28.....	5.927.636.603	6.253.353.986	+5,5%	12.409.637.628	12.237.781.275	-1,4%
Altri Paesi d'Europa.....	274.026.941	306.069.932	+11,7%	1.891.072.111	1.751.383.880	-7,4%
Africa Settentrionale.....	26.390.613	28.978.344	+9,8%	828.554.605	736.492.859	-11,1%
Altri Paesi Africani.....	2.403.291	3.124.186	+30,0%	465.972.751	510.765.654	+9,6%
America Settentrionale.....	307.578.754	281.636.130	-8,4%	2.701.568.309	2.854.528.467	+5,7%
America Centro-Meridionale.....	40.617.359	39.804.033	-2,0%	1.328.922.729	1.291.811.811	-2,8%
Medio Oriente.....	26.832.762	20.643.730	-23,1%	972.704.605	976.386.028	+0,4%
Asia Centrale.....	100.595.243	98.900.171	-1,7%	675.533.064	602.777.485	-10,8%
Asia Orientale.....	1.899.883.333	1.919.745.326	+1,0%	2.233.243.150	2.204.458.444	-1,3%
Oceania.....	5.416.258	4.126.322	-23,8%	456.469.158	409.670.003	-10,3%
Altre destinazioni.....	70.057	59.996	-14,4%	2.143.555	50.544	-97,6%
Tutti i paesi.....	8.611.451.214	8.956.442.156	+4,0%	23.965.821.665	23.576.106.450	-1,6%

Fonte: Coeweb - ISTAT

Elaborazione: SIMET - Camera di commercio della Romagna - Forlì-Cesena e Rimini

TAB. CE.03.05.16 - Import ed export per area geografica - Mezzi di trasporto
Emilia-Romagna - Anni 2018 e 2019 - valori in euro

	Import 2018	Import 2019	Variazione import 2019/18	Export 2018	Export 2019	Variazione export 2019/18
Unione Europea a 28.....	2.947.747.659	3.132.382.659	+6,3%	3.399.691.563	3.502.690.741	+3,0%
Altri Paesi d'Europa.....	186.849.797	204.809.524	+9,6%	372.379.651	462.707.878	+24,3%
Africa Settentrionale.....	4.319.940	5.107.274	+18,2%	48.796.297	70.596.895	+44,7%
Altri Paesi Africani.....	449.130	377.320	-16,0%	70.223.842	70.045.266	-0,3%
America Settentrionale.....	37.489.487	24.496.311	-34,7%	1.799.183.604	1.945.559.113	+8,1%
America Centro-Meridionale.....	9.837.391	2.417.397	-75,4%	208.018.929	230.249.087	+10,7%
Medio Oriente.....	1.698.997	1.604.389	-5,6%	275.237.080	294.725.968	+7,1%
Asia Centrale.....	20.508.117	25.725.038	+25,4%	42.705.605	43.401.227	+1,6%
Asia Orientale.....	312.132.172	295.046.891	-5,5%	878.556.631	1.125.763.910	+28,1%
Oceania.....	4.425.648	12.110.731	+173,6%	164.112.479	178.986.760	+9,1%
Altre destinazioni.....	0	0	-	145.200	0	-100,0%
Tutti i paesi.....	3.525.458.338	3.704.077.534	+5,1%	7.259.050.881	7.924.726.845	+9,2%

Fonte: Coeweb - ISTAT

Elaborazione: SIMET - Camera di commercio della Romagna - Forlì-Cesena e Rimini

TAB. CE.03.05.17 - Import ed export per area geografica - Mobili
Emilia-Romagna - Anni 2018 e 2019 - valori in euro

	Import 2018	Import 2019	Variazione import 2019/18	Export 2018	Export 2019	Variazione export 2019/18
Unione Europea a 28.....	358.060.778	347.016.911	-3,1%	361.146.884	389.500.861	+7,9%
Altri Paesi d'Europa.....	35.309.062	21.477.581	-39,2%	69.408.867	75.782.179	+9,2%
Africa Settentrionale.....	1.330.573	1.541.215	+15,8%	13.491.974	16.724.939	+24,0%
Altri Paesi Africani.....	33.491	1.788	-94,7%	5.772.901	5.974.115	+3,5%
America Settentrionale.....	843.346	971.380	+15,2%	49.684.187	42.184.335	-15,1%
America Centro-Meridionale.....	198.179	34.219	-82,7%	5.073.448	5.857.647	+15,5%
Medio Oriente.....	18.102	492.199	+2.619,0%	79.763.058	67.462.857	-15,4%
Asia Centrale.....	4.417.920	3.333.887	-24,5%	7.888.260	4.597.659	-41,7%
Asia Orientale.....	124.903.448	122.422.266	-2,0%	51.325.558	47.677.220	-7,1%
Oceania.....	4.696	4.032	-14,1%	4.710.280	3.619.240	-23,2%
Altre destinazioni.....	0	0	-	0	0	-
Tutti i paesi.....	525.119.595	497.295.478	-5,3%	648.265.417	659.381.052	+1,7%

Fonte: Coeweb - ISTAT

Elaborazione: SIMET - Camera di commercio della Romagna - Forlì-Cesena e Rimini

TAB. CE.03.05.18 - Import ed export per area geografica - Altri prodotti manifatturieri
Emilia-Romagna - Anni 2018 e 2019 - valori in euro

	Import 2018	Import 2019	Variazione import 2019/18	Export 2018	Export 2019	Variazione export 2019/18
Unione Europea a 28.....	668.682.383	683.203.588	+2,2%	895.700.643	889.039.841	-0,7%
Altri Paesi d'Europa.....	12.231.527	12.229.868	-0,0%	90.021.376	94.762.880	+5,3%
Africa Settentrionale.....	9.079.360	12.346.626	+36,0%	27.129.743	30.388.407	+12,0%
Altri Paesi Africani.....	735.922	418.089	-43,2%	17.256.893	16.849.219	-2,4%
America Settentrionale.....	32.700.989	29.846.795	-8,7%	118.664.566	95.882.427	-19,2%
America Centro-Meridionale.....	12.519.087	1.712.462	-86,3%	44.988.857	39.061.387	-13,2%
Medio Oriente.....	2.011.830	1.415.418	-29,6%	69.038.568	68.855.649	-0,3%
Asia Centrale.....	11.213.215	11.761.577	+4,9%	15.500.258	15.477.755	-0,1%
Asia Orientale.....	224.578.342	217.313.270	-3,2%	132.510.769	121.269.249	-8,5%
Oceania.....	618.744	751.784	+21,5%	22.241.870	21.192.295	-4,7%

TAB. CE.03.05.18 - Import ed export per area geografica - Altri prodotti manifatturieri
Emilia-Romagna - Anni 2018 e 2019 - valori in euro

	Import 2018	Import 2019	Variazione import 2019/18	Export 2018	Export 2019	Variazione export 2019/18
Altre destinazioni.....	14.521	5.051	-65,2%	57.472	47.829	-16,8%
Tutti i paesi.....	974.385.920	971.004.528	-0,3%	1.433.111.015	1.392.826.938	-2,8%

Fonte: Coeweb - ISTAT

Elaborazione: SIMET - Camera di commercio della Romagna - Forlì-Cesena e Rimini

TAB. CE.03.05.19 - Import ed export per area geografica - Altre esportazioni
Emilia-Romagna - Anni 2018 e 2019 - valori in euro

	Import 2018	Import 2019	Variazione import 2019/18	Export 2018	Export 2019	Variazione export 2019/18
Unione Europea a 28.....	645.991.159	698.842.721	+8,2%	443.806.248	611.605.052	+37,8%
Altri Paesi d'Europa.....	17.440.563	16.939.295	-2,9%	23.901.375	22.408.027	-6,2%
Africa Settentrionale.....	1.897.507	1.711.595	-9,8%	1.338.605	985.615	-26,4%
Altri Paesi Africani.....	349.792	231.574	-33,8%	2.810.957	3.916.446	+39,3%
America Settentrionale.....	24.718.686	22.989.368	-7,0%	12.793.154	14.899.991	+16,5%
America Centro-Meridionale.....	4.074.802	6.154.270	+51,0%	33.775.556	1.913.842	-94,3%
Medio Oriente.....	10.002.356	7.756.970	-22,4%	3.405.847	2.566.677	-24,6%
Asia Centrale.....	363.860	586.876	+61,3%	14.339.355	14.319.545	-0,1%
Asia Orientale.....	7.518.023	7.378.403	-1,9%	52.165.862	32.674.018	-37,4%
Oceania.....	960.763	306.786	-68,1%	1.952.960	578.147	-70,4%
Altre destinazioni.....	50.323	0	-100,0%	8.326.356	16.450.367	+97,6%
Tutti i paesi.....	713.367.834	762.897.858	+6,9%	598.616.275	722.317.727	+20,7%

Fonte: Coeweb - ISTAT

Elaborazione: SIMET - Camera di commercio della Romagna - Forlì-Cesena e Rimini

TAB. CE.03.06.01 - Import ed export per macrosettore - Unione Europea a 28
Emilia-Romagna - Anni 2018 e 2019 - valori in euro

	Import 2018	Import 2019	Variazione import 2019/18	Export 2018	Export 2019	Variazione export 2019/18
Agricoltura, silvicoltura e p.	967.460.596	1.027.233.757	+6,2%	807.304.950	802.713.557	-0,6%
Estrazione di minerali.....	118.769.896	104.706.743	-11,8%	14.237.685	7.263.816	-49,0%
Alimentari, bevande e tabacco.....	2.996.955.043	3.031.577.575	+1,2%	3.808.685.837	3.951.006.637	+3,7%
Tessili.....	198.042.356	207.660.319	+4,9%	306.024.142	306.144.796	+0,0%
Abbigliamento	1.028.291.640	1.174.007.611	+14,2%	2.989.035.537	3.379.888.082	+13,1%
Pelle, calzature e accessori.....	514.848.728	551.619.555	+7,1%	1.059.742.151	1.078.832.145	+1,8%
Legno e prodotti in legno.....	247.776.424	233.739.046	-5,7%	128.393.219	125.354.640	-2,4%
Carta e stampa.....	724.481.817	664.103.756	-8,3%	231.830.469	231.445.801	-0,2%
Coke e prodotti petroliferi.....	114.803.111	99.032.105	-13,7%	31.962.132	42.738.845	+33,7%
Prodotti chimici.....	2.652.009.424	2.514.121.755	-5,2%	2.152.219.719	2.072.886.670	-3,7%
Prodotti farmaceutici.....	331.486.500	342.133.670	+3,2%	870.311.484	1.031.264.052	+18,5%
Gomma e plastica.....	774.014.809	791.092.779	+2,2%	1.151.384.553	1.146.985.899	-0,4%
Minerali non metalliferi.....	385.564.529	383.341.805	-0,6%	2.575.861.082	2.650.421.587	+2,9%
Metalli e prodotti in metallo.....	2.724.401.002	2.759.611.394	+1,3%	3.702.708.893	3.659.630.316	-1,2%
Macchinari.....	5.927.636.603	6.253.353.986	+5,5%	12.409.637.628	12.237.781.275	-1,4%
Mezzi di trasporto.....	2.947.747.659	3.132.382.659	+6,3%	3.399.691.563	3.502.690.741	+3,0%
Mobili.....	358.060.778	347.016.911	-3,1%	361.146.884	389.500.861	+7,9%
Altri prodotti manifatturieri.....	668.682.383	683.203.588	+2,2%	895.700.643	889.039.841	-0,7%
Altre esportazioni.....	645.991.159	698.842.721	+8,2%	443.806.248	611.605.052	+37,8%
Tutte le merci.....	24.327.024.457	24.998.781.735	+2,8%	37.339.684.819	38.117.194.613	+2,1%

Fonte: Coeweb - ISTAT

Elaborazione: SIMET - Camera di commercio della Romagna - Forlì-Cesena e Rimini

TAB. CE.03.06.02 - Import ed export per macrosettore - Altri Paesi d'Europa
Emilia-Romagna - Anni 2018 e 2019 - valori in euro

	Import 2018	Import 2019	Variazione import 2019/18	Export 2018	Export 2019	Variazione export 2019/18
Agricoltura, silvicoltura e p.	257.559.419	266.539.034	+3,5%	71.210.191	77.299.068	+8,6%
Estrazione di minerali.....	175.110.093	181.719.726	+3,8%	3.515.501	3.078.738	-12,4%
Alimentari, bevande e tabacco.....	300.752.959	323.629.801	+7,6%	346.402.570	521.615.491	+50,6%
Tessili.....	63.883.040	65.911.107	+3,2%	86.235.679	78.735.691	-8,7%
Abbigliamento	181.277.135	191.201.789	+5,5%	522.543.790	479.740.222	-8,2%
Pelle, calzature e accessori.....	27.310.150	96.159.967	+252,1%	161.703.626	344.657.747	+113,1%
Legno e prodotti in legno.....	30.634.600	31.946.628	+4,3%	14.718.496	15.880.613	+7,9%
Carta e stampa.....	41.007.161	61.798.245	+50,7%	28.742.939	34.452.336	+19,9%
Coke e prodotti petroliferi.....	87.317	2.995.614	+3.330,7%	4.058.585	3.676.782	-9,4%
Prodotti chimici.....	97.475.501	121.007.395	+24,1%	337.096.744	341.991.433	+1,5%
Prodotti farmaceutici.....	11.219.154	14.929.734	+33,1%	89.586.015	116.598.436	+30,2%
Gomma e plastica.....	61.238.709	55.874.689	-8,8%	125.765.948	125.591.104	-0,1%
Minerali non metalliferi.....	38.109.900	36.347.956	-4,6%	314.787.580	312.307.416	-0,8%
Metalli e prodotti in metallo.....	536.285.770	522.104.806	-2,6%	308.522.961	293.052.302	-5,0%
Macchinari.....	274.026.941	306.069.932	+11,7%	1.891.072.111	1.751.383.880	-7,4%
Mezzi di trasporto.....	186.849.797	204.809.524	+9,6%	372.379.651	462.707.878	+24,3%
Mobili.....	35.309.062	21.477.581	-39,2%	69.408.867	75.782.179	+9,2%
Altri prodotti manifatturieri.....	12.231.527	12.229.868	-0,0%	90.021.376	94.762.880	+5,3%
Altre esportazioni.....	17.440.563	16.939.295	-2,9%	23.901.375	22.408.027	-6,2%
Tutte le merci.....	2.347.808.798	2.533.692.691	+7,9%	4.861.674.005	5.155.722.223	+6,0%

Fonte: Coeweb - ISTAT

Elaborazione: SIMET - Camera di commercio della Romagna - Forlì-Cesena e Rimini

TAB. CE.03.06.03 - Import ed export per macrosettore - Africa Settentrionale
Emilia-Romagna - Anni 2018 e 2019 - valori in euro

	Import 2018	Import 2019	Variazione import 2019/18	Export 2018	Export 2019	Variazione export 2019/18
Agricoltura, silvicoltura e p.	13.677.476	21.068.926	+54,0%	16.740.702	17.560.624	+4,9%
Estrazione di minerali.....	3.762.742	4.875.123	+29,6%	483.768	623.829	+29,0%
Alimentari, bevande e tabacco.....	70.057.549	88.981.175	+27,0%	30.718.597	38.609.669	+25,7%
Tessili.....	8.698.757	9.266.400	+6,5%	46.325.275	57.006.446	+23,1%
Abbigliamento	86.109.438	92.557.888	+7,5%	18.079.698	18.143.822	+0,4%
Pelle, calzature e accessori.....	5.221.595	3.507.754	-32,8%	4.263.818	3.923.197	-8,0%
Legno e prodotti in legno.....	521.690	687.795	+31,8%	4.387.345	4.943.336	+12,7%
Carta e stampa.....	4.541.016	4.266.854	-6,0%	8.859.828	9.785.024	+10,4%
Coke e prodotti petroliferi.....	0	0	-	5.683.028	1.433.500	-74,8%
Prodotti chimici.....	102.455.858	117.641.618	+14,8%	54.379.441	52.384.908	-3,7%
Prodotti farmaceutici.....	1.012.094	901.173	-11,0%	22.863.864	25.608.840	+12,0%
Gomma e plastica.....	12.124.863	14.373.096	+18,5%	44.416.411	48.116.483	+8,3%
Minerali non metalliferi.....	1.901.812	2.921.235	+53,6%	38.705.696	41.891.372	+8,2%
Metalli e prodotti in metallo.....	15.780.262	29.905.106	+89,5%	139.766.709	107.644.321	-23,0%
Macchinari.....	26.390.613	28.978.344	+9,8%	828.554.605	736.492.859	-11,1%
Mezzi di trasporto.....	4.319.940	5.107.274	+18,2%	48.796.297	70.596.895	+44,7%
Mobili.....	1.330.573	1.541.215	+15,8%	13.491.974	16.724.939	+24,0%
Altri prodotti manifatturieri.....	9.079.360	12.346.626	+36,0%	27.129.743	30.388.407	+12,0%
Altre esportazioni.....	1.897.507	1.711.595	-9,8%	1.338.605	985.615	-26,4%
Tutte le merci.....	368.883.145	440.639.197	+19,5%	1.354.985.404	1.282.864.086	-5,3%

Fonte: Coeweb - ISTAT

Elaborazione: SIMET - Camera di commercio della Romagna - Forlì-Cesena e Rimini

TAB. CE.03.06.04 - Import ed export per macrosettore - Altri Paesi Africani
Emilia-Romagna - Anni 2018 e 2019 - valori in euro

	Import 2018	Import 2019	Variazione import 2019/18	Export 2018	Export 2019	Variazione export 2019/18
Agricoltura, silvicoltura e p.	36.611.933	32.134.658	-12,2%	3.921.378	8.168.620	+108,3%
Estrazione di minerali.....	3.125.585	2.051.073	-34,4%	329.714	72.652	-78,0%
Alimentari, bevande e tabacco.....	165.851.523	137.689.748	-17,0%	64.641.592	65.744.825	+1,7%
Tessili.....	1.522.695	1.184.932	-22,2%	2.850.848	3.316.868	+16,3%
Abbigliamento	4.321.418	1.270.378	-70,6%	4.255.015	3.288.978	-22,7%
Pelle, calzature e accessori.....	1.326.102	1.395.532	+5,2%	3.165.556	3.163.391	-0,1%
Legno e prodotti in legno.....	29.779.613	30.836.127	+3,5%	1.079.549	1.635.760	+51,5%
Carta e stampa.....	145.022	361.455	+149,2%	2.457.677	2.929.113	+19,2%
Coke e prodotti petroliferi.....	2.799.995	1.958.527	-30,1%	174.170	190.375	+9,3%
Prodotti chimici.....	5.351.830	6.807.867	+27,2%	38.425.084	36.478.789	-5,1%
Prodotti farmaceutici.....	15.530	15.380	-1,0%	10.493.403	11.589.762	+10,4%
Gomma e plastica.....	172.778	293.839	+70,1%	16.854.133	17.666.974	+4,8%
Minerali non metalliferi.....	28.585	133.921	+368,5%	63.739.504	63.534.626	-0,3%
Metalli e prodotti in metallo.....	5.260.312	9.547.450	+81,5%	76.179.607	55.298.199	-27,4%
Macchinari.....	2.403.291	3.124.186	+30,0%	465.972.751	510.765.654	+9,6%
Mezzi di trasporto.....	449.130	377.320	-16,0%	70.223.842	70.045.266	-0,3%
Mobili.....	33.491	1.788	-94,7%	5.772.901	5.974.115	+3,5%
Altri prodotti manifatturieri.....	735.922	418.089	-43,2%	17.256.893	16.849.219	-2,4%
Altre esportazioni.....	349.792	231.574	-33,8%	2.810.957	3.916.446	+39,3%
Tutte le merci.....	260.284.547	229.833.844	-11,7%	850.604.574	880.629.632	+3,5%

Fonte: Coeweb - ISTAT

Elaborazione: SIMET - Camera di commercio della Romagna - Forlì-Cesena e Rimini

TAB. CE.03.06.05 - Import ed export per macrosettore - America Settentrionale
Emilia-Romagna - Anni 2018 e 2019 - valori in euro

	Import 2018	Import 2019	Variazione import 2019/18	Export 2018	Export 2019	Variazione export 2019/18
Agricoltura, silvicoltura e p.	194.302.675	255.200.819	+31,3%	13.529.572	11.938.567	-11,8%
Estrazione di minerali.....	1.200.698	1.362.612	+13,5%	469.668	224.263	-52,3%
Alimentari, bevande e tabacco.....	115.841.500	69.736.840	-39,8%	557.485.725	665.740.909	+19,4%
Tessili.....	5.281.218	5.586.306	+5,8%	41.282.019	41.526.312	+0,6%
Abbigliamento	19.356.485	15.090.298	-22,0%	226.107.846	243.669.929	+7,8%
Pelle, calzature e accessori.....	2.344.485	2.727.525	+16,3%	131.603.734	133.479.775	+1,4%
Legno e prodotti in legno.....	11.083.999	8.873.504	-19,9%	17.810.311	19.376.432	+8,8%
Carta e stampa.....	50.011.867	42.395.977	-15,2%	5.306.727	5.637.121	+6,2%
Coke e prodotti petroliferi.....	25.459.727	15.042.757	-40,9%	202.143	7.935.541	+3.825,7%
Prodotti chimici.....	80.001.376	48.009.835	-40,0%	199.284.759	185.573.547	-6,9%
Prodotti farmaceutici.....	156.319.504	120.387.202	-23,0%	61.794.747	85.928.304	+39,1%
Gomma e plastica.....	15.899.864	28.320.080	+78,1%	64.957.480	76.659.506	+18,0%
Minerali non metalliferi.....	6.414.808	5.016.191	-21,8%	681.090.662	645.737.049	-5,2%
Metalli e prodotti in metallo.....	38.268.476	26.628.262	-30,4%	201.855.232	161.458.544	-20,0%
Macchinari.....	307.578.754	281.636.130	-8,4%	2.701.568.309	2.854.528.467	+5,7%
Mezzi di trasporto.....	37.489.487	24.496.311	-34,7%	1.799.183.604	1.945.559.113	+8,1%
Mobili.....	843.346	971.380	+15,2%	49.684.187	42.184.335	-15,1%
Altri prodotti manifatturieri.....	32.700.989	29.846.795	-8,7%	118.664.566	95.882.427	-19,2%
Altre esportazioni.....	24.718.686	22.989.368	-7,0%	12.793.154	14.899.991	+16,5%
Tutte le merci.....	1.125.117.944	1.004.318.192	-10,7%	6.884.674.445	7.237.940.132	+5,1%

Fonte: Coeweb - ISTAT

Elaborazione: SIMET - Camera di commercio della Romagna - Forlì-Cesena e Rimini

TAB. CE.03.06.06 - Import ed export per macrosettore - America Centro-Meridionale
Emilia-Romagna - Anni 2018 e 2019 - valori in euro

	Import 2018	Import 2019	Variazione import 2019/18	Export 2018	Export 2019	Variazione export 2019/18
Agricoltura, silvicoltura e p.	119.833.002	227.391.908	+89,8%	10.953.211	9.322.148	-14,9%
Estrazione di minerali.....	2.707.825	10.593.537	+291,2%	612.858	569.549	-7,1%
Alimentari, bevande e tabacco.....	839.718.283	759.945.507	-9,5%	145.554.037	139.408.581	-4,2%
Tessili.....	1.845.938	1.014.899	-45,0%	3.804.917	4.470.524	+17,5%
Abbigliamento	11.425.289	12.612.982	+10,4%	19.024.263	17.495.129	-8,0%
Pelle, calzature e accessori.....	2.442.451	1.727.774	-29,3%	11.416.447	8.527.018	-25,3%
Legno e prodotti in legno.....	10.517.410	10.744.958	+2,2%	5.938.408	3.040.364	-48,8%
Carta e stampa.....	4.279.751	3.952.954	-7,6%	13.080.605	11.691.874	-10,6%
Coke e prodotti petroliferi.....	5.184	2.592	-50,0%	704.057	546.069	-22,4%
Prodotti chimici.....	49.072.617	38.234.217	-22,1%	109.721.440	126.423.220	+15,2%
Prodotti farmaceutici.....	7.033.734	7.500.292	+6,6%	33.611.661	35.402.392	+5,3%
Gomma e plastica.....	4.138.087	3.341.517	-19,2%	50.502.246	47.136.460	-6,7%
Minerali non metalliferi.....	1.526.945	1.483.597	-2,8%	91.376.129	87.082.446	-4,7%
Metalli e prodotti in metallo.....	11.078.462	7.334.006	-33,8%	77.943.809	70.990.921	-8,9%
Macchinari.....	40.617.359	39.804.033	-2,0%	1.328.922.729	1.291.811.811	-2,8%
Mezzi di trasporto.....	9.837.391	2.417.397	-75,4%	208.018.929	230.249.087	+10,7%
Mobili.....	198.179	34.219	-82,7%	5.073.448	5.857.647	+15,5%
Altri prodotti manifatturieri.....	12.519.087	1.712.462	-86,3%	44.988.857	39.061.387	-13,2%
Altre esportazioni.....	4.074.802	6.154.270	+51,0%	33.775.556	1.913.842	-94,3%
Tutte le merci.....	1.132.871.796	1.136.003.121	+0,3%	2.195.023.607	2.131.000.469	-2,9%

Fonte: Coeweb - ISTAT

Elaborazione: SIMET - Camera di commercio della Romagna - Forlì-Cesena e Rimini

TAB. CE.03.06.07 - Import ed export per macrosettore - Medio Oriente
Emilia-Romagna - Anni 2018 e 2019 - valori in euro

	Import 2018	Import 2019	Variazione import 2019/18	Export 2018	Export 2019	Variazione export 2019/18
Agricoltura, silvicoltura e p.	13.883.234	10.838.667	-21,9%	23.710.747	32.407.939	+36,7%
Estrazione di minerali.....	601.699	328.508	-45,4%	387.040	264.695	-31,6%
Alimentari, bevande e tabacco.....	6.763.232	6.527.572	-3,5%	122.305.567	155.578.341	+27,2%
Tessili.....	137.359	312.407	+127,4%	34.304.205	25.093.682	-26,8%
Abbigliamento	1.660.298	984.633	-40,7%	112.381.106	119.497.975	+6,3%
Pelle, calzature e accessori.....	306.470	221.697	-27,7%	46.286.080	38.605.503	-16,6%
Legno e prodotti in legno.....	524.934	291.268	-44,5%	10.776.387	9.090.025	-15,6%
Carta e stampa.....	4.915.365	2.420.141	-50,8%	5.076.674	5.017.479	-1,2%
Coke e prodotti petroliferi.....	0	1.977.257	-	2.151.504	373.839	-82,6%
Prodotti chimici.....	79.293.303	84.381.498	+6,4%	113.100.510	100.446.181	-11,2%
Prodotti farmaceutici.....	11.900	604.481	+4.979,7%	34.711.944	32.203.583	-7,2%
Gomma e plastica.....	21.375.057	22.097.609	+3,4%	34.323.572	32.523.834	-5,2%
Minerali non metalliferi.....	11.249.341	12.541.961	+11,5%	241.005.767	217.400.072	-9,8%
Metalli e prodotti in metallo.....	55.383.236	41.478.541	-25,1%	240.634.770	478.561.995	+98,9%
Macchinari.....	26.832.762	20.643.730	-23,1%	972.704.605	976.386.028	+0,4%
Mezzi di trasporto.....	1.698.997	1.604.389	-5,6%	275.237.080	294.725.968	+7,1%
Mobili.....	18.102	492.199	+2.619,0%	79.763.058	67.462.857	-15,4%
Altri prodotti manifatturieri.....	2.011.830	1.415.418	-29,6%	69.038.568	68.855.649	-0,3%
Altre esportazioni.....	10.002.356	7.756.970	-22,4%	3.405.847	2.566.677	-24,6%
Tutte le merci.....	236.669.475	216.918.946	-8,3%	2.421.305.031	2.657.062.322	+9,7%

Fonte: Coeweb - ISTAT

Elaborazione: SIMET - Camera di commercio della Romagna - Forlì-Cesena e Rimini

TAB. CE.03.06.08 - Import ed export per macrosettore - Asia Centrale
Emilia-Romagna - Anni 2018 e 2019 - valori in euro

	Import 2018	Import 2019	Variazione import 2019/18	Export 2018	Export 2019	Variazione export 2019/18
Agricoltura, silvicoltura e p.	20.113.177	15.257.336	-24,1%	9.192.373	14.490.096	+57,6%
Estrazione di minerali.....	999.892	1.036.772	+3,7%	238.825	168.787	-29,3%
Alimentari, bevande e tabacco.....	39.036.887	51.072.321	+30,8%	16.730.325	16.400.474	-2,0%
Tessili.....	100.120.986	81.317.918	-18,8%	3.273.932	2.985.389	-8,8%
Abbigliamento	327.500.701	410.719.419	+25,4%	28.162.307	29.161.112	+3,5%
Pelle, calzature e accessori.....	22.278.337	28.819.126	+29,4%	10.505.194	9.958.032	-5,2%
Legno e prodotti in legno.....	861.097	1.145.575	+33,0%	2.609.164	2.572.191	-1,4%
Carta e stampa.....	1.344.674	1.592.594	+18,4%	773.294	1.047.088	+35,4%
Coke e prodotti petroliferi.....	367.838	455.848	+23,9%	52.737	55.673	+5,6%
Prodotti chimici.....	141.635.589	153.229.792	+8,2%	110.056.902	110.486.159	+0,4%
Prodotti farmaceutici.....	5.297.996	4.932.057	-6,9%	20.120.827	25.217.338	+25,3%
Gomma e plastica.....	32.175.238	33.514.791	+4,2%	13.141.890	12.202.333	-7,1%
Minerali non metalliferi.....	8.303.615	10.449.265	+25,8%	22.919.821	22.496.967	-1,8%
Metalli e prodotti in metallo.....	133.258.285	120.123.591	-9,9%	57.499.654	45.225.858	-21,3%
Macchinari.....	100.595.243	98.900.171	-1,7%	675.533.064	602.777.485	-10,8%
Mezzi di trasporto.....	20.508.117	25.725.038	+25,4%	42.705.605	43.401.227	+1,6%
Mobili.....	4.417.920	3.333.887	-24,5%	7.888.260	4.597.659	-41,7%
Altri prodotti manifatturieri.....	11.213.215	11.761.577	+4,9%	15.500.258	15.477.755	-0,1%
Altre esportazioni.....	363.860	586.876	+61,3%	14.339.355	14.319.545	-0,1%
Tutte le merci.....	970.392.667	1.053.973.954	+8,6%	1.051.243.787	973.041.168	-7,4%

Fonte: Coeweb - ISTAT

Elaborazione: SIMET - Camera di commercio della Romagna - Forlì-Cesena e Rimini

TAB. CE.03.06.09 - Import ed export per macrosettore - Asia Orientale
Emilia-Romagna - Anni 2018 e 2019 - valori in euro

	Import 2018	Import 2019	Variazione import 2019/18	Export 2018	Export 2019	Variazione export 2019/18
Agricoltura, silvicoltura e p.	63.237.864	62.393.319	-1,3%	29.274.648	34.960.530	+19,4%
Estrazione di minerali.....	5.057.341	3.623.684	-28,3%	579.266	757.567	+30,8%
Alimentari, bevande e tabacco.....	459.739.173	344.214.345	-25,1%	449.222.231	1.440.915.336	+220,8%
Tessili.....	147.159.070	140.371.020	-4,6%	52.236.937	51.040.820	-2,3%
Abbigliamento	766.781.560	878.817.841	+14,6%	711.586.881	670.677.575	-5,7%
Pelle, calzature e accessori.....	306.133.792	340.808.565	+11,3%	380.908.958	366.034.606	-3,9%
Legno e prodotti in legno.....	41.726.219	41.051.829	-1,6%	12.688.770	12.325.023	-2,9%
Carta e stampa.....	22.647.789	28.837.835	+27,3%	4.078.566	4.479.148	+9,8%
Coke e prodotti petroliferi.....	345.858	556.265	+60,8%	862.747	648.848	-24,8%
Prodotti chimici.....	224.109.857	210.338.248	-6,1%	253.825.117	262.977.211	+3,6%
Prodotti farmaceutici.....	81.696.978	86.610.787	+6,0%	168.305.717	190.686.043	+13,3%
Gomma e plastica.....	164.708.236	173.441.491	+5,3%	40.763.858	44.292.622	+8,7%
Minerali non metalliferi.....	88.714.946	76.873.876	-13,3%	277.532.202	277.085.104	-0,2%
Metalli e prodotti in metallo.....	600.921.856	606.980.289	+1,0%	118.194.824	105.040.455	-11,1%
Macchinari.....	1.899.883.333	1.919.745.326	+1,0%	2.233.243.150	2.204.458.444	-1,3%
Mezzi di trasporto.....	312.132.172	295.046.891	-5,5%	878.556.631	1.125.763.910	+28,1%
Mobili.....	124.903.448	122.422.266	-2,0%	51.325.558	47.677.220	-7,1%
Altri prodotti manifatturieri.....	224.578.342	217.313.270	-3,2%	132.510.769	121.269.249	-8,5%
Altre esportazioni.....	7.518.023	7.378.403	-1,9%	52.165.862	32.674.018	-37,4%
Tutte le merci.....	5.541.995.857	5.556.825.550	+0,3%	5.847.862.692	6.993.763.729	+19,6%

Fonte: Coeweb - ISTAT

Elaborazione: SIMET - Camera di commercio della Romagna - Forlì-Cesena e Rimini

TAB. CE.03.06.10 - Import ed export per macrosettore - Oceania
Emilia-Romagna - Anni 2018 e 2019 - valori in euro

	Import 2018	Import 2019	Variazione import 2019/18	Export 2018	Export 2019	Variazione export 2019/18
Agricoltura, silvicoltura e p.	9.915.756	3.088.490	-68,9%	4.628.204	4.553.983	-1,6%
Estrazione di minerali.....	26.600	7.417	-72,1%	134.577	147.868	+9,9%
Alimentari, bevande e tabacco.....	97.566.835	90.836.173	-6,9%	77.920.670	85.700.237	+10,0%
Tessili.....	1.132.335	1.894.431	+67,3%	975.860	916.072	-6,1%
Abbigliamento	110.428	64.982	-41,2%	19.023.899	16.783.713	-11,8%
Pelle, calzature e accessori.....	110.085	67.466	-38,7%	22.077.455	15.762.196	-28,6%
Legno e prodotti in legno.....	268.057	312.520	+16,6%	5.907.184	6.158.941	+4,3%
Carta e stampa.....	256.486	75.635	-70,5%	421.202	847.829	+101,3%
Coke e prodotti petroliferi.....	0	0	-	32.693	30.381	-7,1%
Prodotti chimici.....	4.711.037	3.226.601	-31,5%	32.850.191	26.830.667	-18,3%
Prodotti farmaceutici.....	232.159	1.052.583	+353,4%	3.559.766	3.175.548	-10,8%
Gomma e plastica.....	427.107	147.052	-65,6%	11.120.377	9.816.234	-11,7%
Minerali non metalliferi.....	1.125.315	80.271	-92,9%	82.057.502	76.449.196	-6,8%
Metalli e prodotti in metallo.....	8.080.748	11.766.998	+45,6%	26.287.129	21.549.595	-18,0%
Macchinari.....	5.416.258	4.126.322	-23,8%	456.469.158	409.670.003	-10,3%
Mezzi di trasporto.....	4.425.648	12.110.731	+173,6%	164.112.479	178.986.760	+9,1%
Mobili.....	4.696	4.032	-14,1%	4.710.280	3.619.240	-23,2%
Altri prodotti manifatturieri.....	618.744	751.784	+21,5%	22.241.870	21.192.295	-4,7%
Altre esportazioni.....	960.763	306.786	-68,1%	1.952.960	578.147	-70,4%
Tutte le merci.....	135.389.057	129.920.274	-4,0%	936.483.456	882.768.905	-5,7%

Fonte: Coeweb - ISTAT

Elaborazione: SIMET - Camera di commercio della Romagna - Forlì-Cesena e Rimini

TAB. CE.03.06.11 - Import ed export per macrosettore - Altre destinazioni
Emilia-Romagna - Anni 2018 e 2019 - valori in euro

	Import 2018	Import 2019	Variazione import 2019/18	Export 2018	Export 2019	Variazione export 2019/18
Agricoltura, silvicoltura e p..	0	0	-	0	1.772	-
Estrazione di minerali.....	4.793	0	-100,0%	0	0	-
Alimentari, bevande e tabacco.....	0	0	-	0	81.770	-
Tessili.....	0	0	-	75.289	1.363	-98,2%
Abbigliamento	547.530	719.151	+31,3%	2.569.900	3.178.218	+23,7%
Pelle, calzature e accessori.....	202.890	214.442	+5,7%	1.178.996	2.171.399	+84,2%
Legno e prodotti in legno.....	0	0	-	0	0	-
Carta e stampa.....	0	0	-	2.015	0	-100,0%
Coke e prodotti petroliferi.....	0	0	-	0	0	-
Prodotti chimici.....	308.625	0	-100,0%	12.703	6.468	-49,1%
Prodotti farmaceutici.....	0	0	-	0	0	-
Gomma e plastica.....	0	1.250	-	69.291	6.586	-90,5%
Minerali non metalliferi.....	179.846	1.992	-98,9%	0	4.884	-
Metalli e prodotti in metallo.....	275.368	1.500	-99,5%	3.938.476	6.446	-99,8%
Macchinari.....	70.057	59.996	-14,4%	2.143.555	50.544	-97,6%
Mezzi di trasporto.....	0	0	-	145.200	0	-100,0%
Mobili.....	0	0	-	0	0	-
Altri prodotti manifatturieri.....	14.521	5.051	-65,2%	57.472	47.829	-16,8%
Altre esportazioni.....	50.323	0	-100,0%	8.326.356	16.450.367	+97,6%
Tutte le merci.....	1.653.953	1.003.382	-39,3%	18.519.253	22.007.646	+18,8%

Fonte: Coeweb - ISTAT

Elaborazione: SIMET - Camera di commercio della Romagna - Forlì-Cesena e Rimini

TAB. CE.03.10.01 - Macrosettori classificati per valore decrescente dell'import 2019
Emilia-Romagna - Anni 2018 e 2019 - valori in euro

	Import 2018	Import 2019	Variazione import 2019/18	Export 2018	Export 2019	Variazione export 2019/18
Macchinari.....	8.611.451.214	8.956.442.156	+4,0%	23.965.821.665	23.576.106.450	-1,6%
Alimentari, bevande e tabacco.....	5.092.282.984	4.904.211.057	-3,7%	5.619.667.151	7.080.802.270	+26,0%
Metalli e prodotti in metallo.....	4.128.993.777	4.135.481.943	+0,2%	4.953.532.064	4.998.458.952	+0,9%
Mezzi di trasporto.....	3.525.458.338	3.704.077.534	+5,1%	7.259.050.881	7.924.726.845	+9,2%
Prodotti chimici.....	3.436.425.017	3.296.998.826	-4,1%	3.400.972.610	3.316.485.253	-2,5%
Abbigliamento	2.427.381.922	2.778.046.972	+14,4%	4.652.770.242	4.981.524.755	+7,1%
Agricoltura, silvicoltura e p.	1.696.595.132	1.921.146.914	+13,2%	990.465.976	1.013.416.904	+2,3%
Gomma e plastica.....	1.086.274.748	1.122.498.193	+3,3%	1.553.299.759	1.560.998.035	+0,5%
Pelle, calzature e accessori.....	882.525.085	1.027.269.403	+16,4%	1.832.852.015	2.005.115.009	+9,4%
Altri prodotti manifatturieri.....	974.385.920	971.004.528	-0,3%	1.433.111.015	1.392.826.938	-2,8%
Carta e stampa.....	853.630.948	809.805.446	-5,1%	300.629.996	307.332.813	+2,2%
Altre esportazioni.....	713.367.834	762.897.858	+6,9%	598.616.275	722.317.727	+20,7%
Prodotti farmaceutici.....	594.325.549	579.067.359	-2,6%	1.315.359.428	1.557.674.298	+18,4%
Minerali non metalliferi.....	543.119.642	529.192.070	-2,6%	4.389.075.945	4.394.410.719	+0,1%
Tessili.....	527.823.754	514.519.739	-2,5%	577.389.103	571.237.963	-1,1%
Mobili.....	525.119.595	497.295.478	-5,3%	648.265.417	659.381.052	+1,7%
Legno e prodotti in legno.....	373.694.043	359.629.250	-3,8%	204.308.833	200.377.325	-1,9%
Estrazione di minerali.....	311.367.164	310.305.195	-0,3%	20.988.902	13.171.764	-37,2%
Coke e prodotti petroliferi.....	143.869.030	122.020.965	-15,2%	45.883.796	57.629.853	+25,6%
Tutte le merci.....	36.448.091.696	37.301.910.886	+2,3%	63.762.061.073	66.333.994.925	+4,0%

Fonte: Coeweb - ISTAT

Elaborazione: SIMET - Camera di commercio della Romagna - Forlì-Cesena e Rimini

TAB. CE.03.10.02 - Macrosettori classificati per valore decrescente dell'export 2019
Emilia-Romagna - Anni 2018 e 2019 - valori in euro

	Import 2018	Import 2019	Variazione import 2019/18	Export 2018	Export 2019	Variazione export 2019/18
Macchinari.....	8.611.451.214	8.956.442.156	+4,0%	23.965.821.665	23.576.106.450	-1,6%
Mezzi di trasporto.....	3.525.458.338	3.704.077.534	+5,1%	7.259.050.881	7.924.726.845	+9,2%
Alimentari, bevande e tabacco.....	5.092.282.984	4.904.211.057	-3,7%	5.619.667.151	7.080.802.270	+26,0%
Metalli e prodotti in metallo.....	4.128.993.777	4.135.481.943	+0,2%	4.953.532.064	4.998.458.952	+0,9%
Abbigliamento	2.427.381.922	2.778.046.972	+14,4%	4.652.770.242	4.981.524.755	+7,1%
Minerali non metalliferi.....	543.119.642	529.192.070	-2,6%	4.389.075.945	4.394.410.719	+0,1%
Prodotti chimici.....	3.436.425.017	3.296.998.826	-4,1%	3.400.972.610	3.316.485.253	-2,5%
Pelle, calzature e accessori.....	882.525.085	1.027.269.403	+16,4%	1.832.852.015	2.005.115.009	+9,4%
Gomma e plastica.....	1.086.274.748	1.122.498.193	+3,3%	1.553.299.759	1.560.998.035	+0,5%
Prodotti farmaceutici.....	594.325.549	579.067.359	-2,6%	1.315.359.428	1.557.674.298	+18,4%
Altri prodotti manifatturieri.....	974.385.920	971.004.528	-0,3%	1.433.111.015	1.392.826.938	-2,8%
Agricoltura, silvicoltura e p.	1.696.595.132	1.921.146.914	+13,2%	990.465.976	1.013.416.904	+2,3%
Altre esportazioni.....	713.367.834	762.897.858	+6,9%	598.616.275	722.317.727	+20,7%
Mobili.....	525.119.595	497.295.478	-5,3%	648.265.417	659.381.052	+1,7%
Tessili.....	527.823.754	514.519.739	-2,5%	577.389.103	571.237.963	-1,1%
Carta e stampa.....	853.630.948	809.805.446	-5,1%	300.629.996	307.332.813	+2,2%
Legno e prodotti in legno.....	373.694.043	359.629.250	-3,8%	204.308.833	200.377.325	-1,9%
Coke e prodotti petroliferi.....	143.869.030	122.020.965	-15,2%	45.883.796	57.629.853	+25,6%
Estrazione di minerali.....	311.367.164	310.305.195	-0,3%	20.988.902	13.171.764	-37,2%
Tutte le merci.....	36.448.091.696	37.301.910.886	+2,3%	63.762.061.073	66.333.994.925	+4,0%

Fonte: Coeweb - ISTAT

Elaborazione: SIMET - Camera di commercio della Romagna - Forlì-Cesena e Rimini

TAB. CE.03.20 - Prodotti classificati per valore decrescente dell'import 2019
Emilia-Romagna - Anni 2018 e 2019 - valori in euro

	Import 2018	Import 2019	Variazione import 2019/18	Export 2018	Export 2019	Variazione export 2019/18
Prodotti chimici di base, fer..	2.353.190.240	2.292.580.408	-2,6%	1.764.894.758	1.698.923.584	-3,7%
Articoli di abbigliamento, es..	1.968.779.399	2.235.949.692	+13,6%	3.909.107.643	4.145.431.886	+6,0%
Prodotti della siderurgia.....	2.141.342.015	2.168.805.294	+1,3%	894.244.704	926.066.566	+3,6%
Autoveicoli.....	1.793.345.858	1.917.241.860	+6,9%	4.214.965.460	4.794.040.960	+13,7%
Macchine di impiego generale.....	1.759.240.159	1.725.651.351	-1,9%	4.305.008.728	4.361.018.195	+1,3%
Altre macchine di impiego gen.	1.422.958.285	1.481.429.356	+4,1%	7.504.958.999	7.522.197.599	+0,2%
Carne lavorata e conservata e.	1.350.045.787	1.455.536.117	+7,8%	1.266.244.660	1.258.723.716	-0,6%
Prodotti di colture agricole ..	1.078.499.841	1.277.860.517	+18,5%	304.056.662	337.168.017	+10,9%
Parti ed accessori per autove.	1.192.154.351	1.227.708.279	+3,0%	1.908.729.390	1.836.440.442	-3,8%
Oli e grassi vegetali e animali.....	1.357.805.879	1.090.951.428	-19,7%	190.777.759	213.501.745	+11,9%
Articoli in materie plastiche.....	842.389.045	885.986.475	+5,2%	1.370.269.162	1.378.390.403	+0,6%
Altre macchine per impieghi s.	815.440.532	804.605.421	-1,3%	4.685.633.392	4.461.062.816	-4,8%
Pesce, crostacei e molluschi ..	800.160.955	728.610.300	-8,9%	52.841.891	46.853.842	-11,3%
Pasta-carta, carta e cartone.....	682.292.441	635.375.477	-6,9%	129.951.794	140.571.832	+8,2%
Apparecchi per uso domestico.....	528.178.535	627.057.213	+18,7%	1.012.693.508	906.102.731	-10,5%
Altri prodotti in metallo.....	598.333.583	617.256.611	+3,2%	985.150.833	957.592.299	-2,8%
Metalli di base preziosi e al.	582.580.077	571.140.986	-2,0%	184.342.278	170.855.328	-7,3%
Motori, generatori e trasform.	475.034.989	552.359.562	+16,3%	859.303.059	929.617.293	+8,2%
Articoli di maglieria.....	452.115.140	537.107.679	+18,8%	702.661.006	807.146.001	+14,9%
Strumenti e apparecchi di mis.	492.625.509	525.220.465	+6,6%	630.260.165	590.823.454	-6,3%
Calzature.....	414.627.344	517.532.324	+24,8%	747.725.941	945.942.453	+26,5%
Cuoio conciato e lavorato; ar.	467.897.741	509.737.079	+8,9%	1.085.126.074	1.059.172.556	-2,4%
Computer e unità periferiche.....	467.245.782	507.797.398	+8,7%	414.678.226	389.540.270	-6,1%
Mobili.....	525.119.595	497.295.478	-5,3%	648.265.417	659.381.052	+1,7%
Altri prodotti alimentari.....	439.789.452	465.882.225	+5,9%	1.278.747.573	1.341.215.797	+4,9%
Strumenti e forniture mediche.	430.041.988	453.417.807	+5,4%	673.599.533	689.324.129	+2,3%
Altri prodotti tessili.....	407.997.001	392.498.496	-3,8%	294.115.015	285.273.437	-3,0%
Macchine per la formatura dei.	413.176.220	381.577.145	-7,6%	1.215.422.708	1.177.653.239	-3,1%
Articoli di coltelleria, uten.	399.481.296	378.315.141	-5,3%	592.406.959	552.504.207	-6,7%
Medicinali e preparati farmac.	402.157.585	376.738.593	-6,3%	1.257.932.757	1.456.688.429	+15,8%
Merci dichiarate come provvis.	315.322.583	374.740.072	+18,8%	146.230.096	344.374.622	+135,5%
Prodotti delle industrie latt.	331.767.608	353.918.007	+6,7%	804.806.298	881.368.213	+9,5%
Apparecchiature per le teleco.	311.289.229	347.248.471	+11,6%	211.810.758	225.950.818	+6,7%
Prodotti di colture permanenti.....	286.384.545	323.421.718	+12,9%	515.929.109	506.806.432	-1,8%
Macchine per l'agricoltura e ..	297.857.107	312.927.108	+5,1%	1.122.949.654	1.034.817.285	-7,8%
Altri prodotti chimici.....	316.652.102	297.821.056	-5,9%	544.341.603	511.358.979	-6,1%
Mezzi di trasporto n.c.a.....	290.617.823	293.121.349	+0,9%	536.735.934	566.768.969	+5,6%
Altre apparecchiature elettriche.....	260.989.944	291.597.146	+11,7%	347.867.892	293.526.403	-15,6%
Prodotti di elettronica di co.	251.139.849	282.294.315	+12,4%	227.571.037	290.191.893	+27,5%
Apparecchiature di cablaggio ..	301.720.664	280.256.311	-7,1%	873.937.041	855.705.893	-2,1%
Componenti elettronici e sche.	266.248.146	254.301.653	-4,5%	158.855.795	137.671.034	-13,3%
Saponi e detersivi, prodotti.	259.900.267	238.190.765	-8,4%	521.776.001	552.880.448	+6,0%
Articoli in gomma.....	243.885.703	236.511.718	-3,0%	183.030.597	182.607.632	-0,2%
Prodotti in legno, sughero, p.	239.665.814	229.057.299	-4,4%	186.701.789	179.254.111	-4,0%
Frutta e ortaggi lavorati e c.	214.142.649	224.675.682	+4,9%	577.098.367	646.547.824	+12,0%
Agrofarmaci e altri prodotti ..	221.612.395	219.676.434	-0,9%	91.679.378	111.734.180	+21,9%
Tabacco.....	209.460.999	215.091.675	+2,7%	77.077.342	1.251.989.955	+1.524,3%
Vetro e di prodotti in vetro.....	203.383.315	205.806.802	+1,2%	407.381.147	433.689.428	+6,5%
Rifiuti.....	229.668.853	204.389.822	-11,0%	138.436.520	147.151.165	+6,3%
Pitture, vernici e smalti, in.	222.736.072	203.141.070	-8,8%	460.572.094	421.448.581	-8,5%
Prodotti farmaceutici di base.....	192.167.964	202.328.766	+5,3%	57.426.671	100.985.869	+75,9%
Apparecchiature per illuminaz.	191.063.886	192.601.035	+0,8%	189.224.700	182.878.021	-3,4%
Giochi e giocattoli.....	205.682.237	192.510.368	-6,4%	126.740.392	127.646.649	+0,7%
Animali vivi e prodotti di or.	215.647.001	192.264.084	-10,8%	35.734.211	35.046.296	-1,9%
Carrozzerie per autoveicoli; ..	167.848.835	189.401.627	+12,8%	95.114.827	81.754.646	-14,0%
Batterie di pile e accumulato.	176.888.086	188.180.209	+6,4%	56.870.829	55.164.081	-3,0%
Tubi, condotti, profilati cav.	186.410.241	171.870.880	-7,8%	1.575.036.941	1.725.522.670	+9,6%
Articoli di carta e di cartone.....	166.354.970	170.081.065	+2,2%	166.622.369	163.203.083	-2,1%
Altri prodotti delle industri.	146.632.627	149.661.261	+2,1%	121.213.024	126.643.708	+4,5%
Pietra, sabbia e argilla.....	138.567.020	135.873.906	-1,9%	6.047.741	5.943.350	-1,7%
Bevande.....	139.243.601	132.219.511	-5,0%	446.664.392	470.289.374	+5,3%

TAB. CE.03.20 - Prodotti classificati per valore decrescente dell'import 2019
Emilia-Romagna - Anni 2018 e 2019 - valori in euro

	Import 2018	Import 2019	Variazione import 2019/18	Export 2018	Export 2019	Variazione export 2019/18
Legno tagliato e piallato.....	134.028.229	130.571.951	-2,6%	17.607.044	21.123.214	+20,0%
Articoli sportivi.....	136.257.884	124.788.568	-8,4%	464.589.110	401.265.436	-13,6%
Minerali di cave e miniere n.....	117.331.077	122.387.338	+4,3%	5.887.847	4.086.878	-30,6%
Prodotti derivanti dalla raff.....	142.782.347	120.240.810	-15,8%	45.883.796	57.626.656	+25,6%
Libri, periodici e prodotti d.....	98.640.393	118.076.146	+19,7%	249.483.013	162.628.703	-34,8%
Materiali da costruzione in t.....	118.670.285	112.620.506	-5,1%	3.745.437.781	3.692.254.025	-1,4%
Cisterne, serbatoi, radiatori.....	87.718.940	104.051.133	+18,6%	175.302.769	175.538.171	+0,1%
Pesci ed altri prodotti della.....	76.342.435	88.821.692	+16,3%	49.046.872	47.753.863	-2,6%
Prodotti da forno e farinacei.....	92.023.969	85.259.895	-7,4%	621.868.665	657.834.191	+5,8%
Granaglie, amidi e di prodott.....	88.819.164	82.970.865	-6,6%	82.057.820	96.723.020	+17,9%
Altri prodotti in porcellana ..	84.461.776	81.291.938	-3,8%	38.094.444	40.950.210	+7,5%
Tessuti.....	73.831.431	79.745.328	+8,0%	214.273.850	210.806.962	-1,6%
Prodotti abrasivi e di minera.....	81.106.249	78.896.624	-2,7%	85.679.962	83.763.954	-2,2%
Strumenti per irradiazione, a.....	70.403.011	76.364.164	+8,5%	93.886.422	102.133.822	+8,8%
Prodotti per l'alimentazione ..	69.022.921	69.095.352	+0,1%	221.482.384	215.754.593	-2,6%
Strumenti ottici e attrezzatu.....	58.033.404	68.876.298	+18,7%	37.149.227	47.290.782	+27,3%
Altri prodotti della prima tr.....	72.851.312	67.628.388	-7,2%	189.853.953	167.256.190	-11,9%
Supporti magnetici ed ottici.....	51.917.877	56.097.535	+8,1%	17.739.525	12.760.821	-28,1%
Prodotti delle attività cinem.....	52.787.904	47.328.671	-10,3%	47.062.222	42.368.671	-10,0%
Fibre sintetiche e artificiali.....	62.333.941	45.589.093	-26,9%	17.708.776	20.139.481	+13,7%
Filati di fibre tessili.....	45.995.322	42.275.915	-8,1%	69.000.238	75.157.564	+8,9%
Gioielleria, bigiotteria e ar.....	41.193.194	36.957.875	-10,3%	30.755.938	30.161.510	-1,9%
Elementi da costruzione in me.....	36.557.612	35.993.376	-1,5%	291.410.907	260.959.533	-10,4%
Locomotive e di materiale rot.....	34.829.499	35.777.196	+2,7%	60.298.934	60.913.016	+1,0%
Navi e imbarcazioni.....	31.668.826	35.219.525	+11,2%	427.885.929	566.641.120	+32,4%
Petrolio greggio.....	21.853.792	26.044.630	+19,2%	416	1.170	+181,2%
Piante vive.....	24.238.077	25.344.702	+4,6%	79.841.709	80.866.284	+1,3%
Prodotti in calcestruzzo, cem.....	19.497.719	18.213.446	-6,6%	59.343.329	88.011.381	+48,3%
Prodotti refrattari.....	17.566.379	14.335.200	-18,4%	19.290.473	22.149.450	+14,8%
Strumenti musicali.....	14.577.990	13.668.649	-6,2%	16.213.018	17.785.506	+9,7%
Armi e munizioni.....	14.260.871	12.944.878	-9,2%	35.402.706	37.682.203	+6,4%
Legno grezzo.....	13.295.211	12.091.213	-9,1%	368.316	109.581	-70,2%
Gas naturale.....	20.936.774	11.724.270	-44,0%	6.934.633	1.688.714	-75,6%
Cemento, calce e gesso.....	9.196.487	10.255.817	+11,5%	1.816.912	2.739.277	+50,8%
Prodotti delle attività creat.....	9.346.642	10.104.492	+8,1%	9.527.169	18.166.762	+90,7%
Pietre tagliate, modellate e ..	9.237.432	7.771.737	-15,9%	32.031.897	30.852.994	-3,7%
Prodotti dell'editoria musica.....	6.926.479	7.471.339	+7,9%	6.943.070	5.899.436	-15,0%
Antracite.....	2.029.019	7.392.404	+264,3%	351.294	517.882	+47,4%
Minerali metalliferi non ferrosi.....	10.449.261	6.606.237	-36,8%	1.740.699	898.059	-48,4%
Aeromobili, veicoli spaziali ..	14.993.146	5.607.698	-62,6%	15.320.407	18.167.692	+18,6%
Prodotti della fusione della ..	4.468.564	5.103.280	+14,2%	6.502.395	4.946.667	-23,9%
Articoli di abbigliamento in ..	6.487.383	4.989.601	-23,1%	41.001.593	28.946.868	-29,4%
Prodotti della stampa ..	4.983.537	4.348.904	-12,7%	4.055.833	3.557.898	-12,3%
Generatori di vapore, esclusi.....	4.989.266	2.371.976	-52,5%	23.877.619	19.535.118	-18,2%
Prodotti di cokeria.....	1.086.683	1.780.155	+63,8%	0	3.197	-
Prodotti vegetali di bosco no.....	1.988.821	1.196.209	-39,9%	5.050.622	5.640.183	+11,7%
Prodotti delle attività di bi.....	421.195	541.932	+28,7%	688.649	490.532	-28,8%
Lignite.....	147.570	171.952	+16,5%	1.694	35.323	+1.985,2%
Giochi per computer e altri s.....	162.678	159.590	-1,9%	48.987	481.125	+882,1%
Piante forestali e altri prod.....	199.201	146.779	-26,3%	438.475	26.248	-94,0%
Minerali metalliferi ferrosi.....	52.651	104.458	+98,4%	24.578	388	-98,4%
Prodotti delle attività fotog.....	72.401	51.606	-28,7%	193.201	617.931	+219,8%
Acque e fanghi di depurazione.....	15.693	34.188	+117,9%	3.348	0	-100,0%
Prodotti del trattamento e de.....	0	0	-	0	64.325	-
Prodotti di altre attività di.....	3.013	0	-100,0%	0	74.455	-
Veicoli militari da combattim.....	0	0	-	0	0	-
Energia elettrica.....	0	0	-	0	0	-
Gas manufatti e combustibili ..	0	0	-	0	0	-

TAB. CE.03.20 - Prodotti classificati per valore decrescente dell'import 2019
Emilia-Romagna - Anni 2018 e 2019 - valori in euro

	Import 2018	Import 2019	Variazione import 2019/18	Export 2018	Export 2019	Variazione export 2019/18
Prodotti del recupero dei mat.	0	0	-	0	0	-
Tutte le merci.....	36.448.091.696	37.301.910.886	+2,3%	63.762.061.073	66.333.994.925	+4,0%

Fonte: Coeweb - ISTAT

Elaborazione: SIMET - Camera di commercio della Romagna - Forlì-Cesena e Rimini

TAB. CE.03.21 - Prodotti classificati per valore decrescente dell'export 2019
Emilia-Romagna - Anni 2018 e 2019 - valori in euro

	Import 2018	Import 2019	Variazione import 2019/18	Export 2018	Export 2019	Variazione export 2019/18
Altre macchine di impiego gen..	1.422.958.285	1.481.429.356	+4,1%	7.504.958.999	7.522.197.599	+0,2%
Autoveicoli.....	1.793.345.858	1.917.241.860	+6,9%	4.214.965.460	4.794.040.960	+13,7%
Altre macchine per impieghi s.	815.440.532	804.605.421	-1,3%	4.685.633.392	4.461.062.816	-4,8%
Macchine di impiego generale.....	1.759.240.159	1.725.651.351	-1,9%	4.305.008.728	4.361.018.195	+1,3%
Articoli di abbigliamento, es.	1.968.779.399	2.235.949.692	+13,6%	3.909.107.643	4.145.431.886	+6,0%
Materiali da costruzione in t.	118.670.285	112.620.506	-5,1%	3.745.437.781	3.692.254.025	-1,4%
Parti ed accessori per autove..	1.192.154.351	1.227.708.279	+3,0%	1.908.729.390	1.836.440.442	-3,8%
Tubi, condotti, profilati cav.	186.410.241	171.870.880	-7,8%	1.575.036.941	1.725.522.670	+9,6%
Prodotti chimici di base, fer.	2.353.190.240	2.292.580.408	-2,6%	1.764.894.758	1.698.923.584	-3,7%
Medicinali e preparati farmac.	402.157.585	376.738.593	-6,3%	1.257.932.757	1.456.688.429	+15,8%
Articoli in materie plastiche.....	842.389.045	885.986.475	+5,2%	1.370.269.162	1.378.390.403	+0,6%
Altri prodotti alimentari.....	439.789.452	465.882.225	+5,9%	1.278.747.573	1.341.215.797	+4,9%
Carne lavorata e conservata e.	1.350.045.787	1.455.536.117	+7,8%	1.266.244.660	1.258.723.716	-0,6%
Tabacco.....	209.460.999	215.091.675	+2,7%	77.077.342	1.251.989.955	+1.524,3%
Macchine per la formatura dei.	413.176.220	381.577.145	-7,6%	1.215.422.708	1.177.653.239	-3,1%
Cuoio conciato e lavorato; ar.	467.897.741	509.737.079	+8,9%	1.085.126.074	1.059.172.556	-2,4%
Macchine per l'agricoltura e	297.857.107	312.927.108	+5,1%	1.122.949.654	1.034.817.285	-7,8%
Altri prodotti in metallo.....	598.333.583	617.256.611	+3,2%	985.150.833	957.592.299	-2,8%
Calzature.....	414.627.344	517.532.324	+24,8%	747.725.941	945.942.453	+26,5%
Motori, generatori e trasform.	475.034.989	552.359.562	+16,3%	859.303.059	929.617.293	+8,2%
Prodotti della siderurgia.....	2.141.342.015	2.168.805.294	+1,3%	894.244.704	926.066.566	+3,6%
Apparecchi per uso domestico.....	528.178.535	627.057.213	+18,7%	1.012.693.508	906.102.731	-10,5%
Prodotti delle industrie latt.	331.767.608	353.918.007	+6,7%	804.806.298	881.368.213	+9,5%
Apparecchiature di cablaggio	301.720.664	280.256.311	-7,1%	873.937.041	855.705.893	-2,1%
Articoli di maglieria.....	452.115.140	537.107.679	+18,8%	702.661.006	807.146.001	+14,9%
Strumenti e forniture mediche.	430.041.988	453.417.807	+5,4%	673.599.533	689.324.129	+2,3%
Mobili.....	525.119.595	497.295.478	-5,3%	648.265.417	659.381.052	+1,7%
Prodotti da forno e farinacei.....	92.023.969	85.259.895	-7,4%	621.868.665	657.834.191	+5,8%
Frutta e ortaggi lavorati e c.	214.142.649	224.675.682	+4,9%	577.098.367	646.547.824	+12,0%
Strumenti e apparecchi di mis.	492.625.509	525.220.465	+6,6%	630.260.165	590.823.454	-6,3%
Mezzi di trasporto n.c.a.....	290.617.823	293.121.349	+0,9%	536.735.934	566.768.969	+5,6%
Navi e imbarcazioni.....	31.668.826	35.219.525	+11,2%	427.885.929	566.641.120	+32,4%
Saponi e detergenti, prodotti.	259.900.267	238.190.765	-8,4%	521.776.001	552.880.448	+6,0%
Articoli di coltelleria, uten.	399.481.296	378.315.141	-5,3%	592.406.959	552.504.207	-6,7%
Altri prodotti chimici.....	316.652.102	297.821.056	-5,9%	544.341.603	511.358.979	-6,1%
Prodotti di colture permanenti.....	286.384.545	323.421.718	+12,9%	515.929.109	506.806.432	-1,8%
Bevande.....	139.243.601	132.219.511	-5,0%	446.664.392	470.289.374	+5,3%
Vetro e di prodotti in vetro.....	203.383.315	205.806.802	+1,2%	407.381.147	433.689.428	+6,5%
Pitture, vernici e smalti, in.	222.736.072	203.141.070	-8,8%	460.572.094	421.448.581	-8,5%
Articoli sportivi.....	136.257.884	124.788.568	-8,4%	464.589.110	401.265.436	-13,6%
Computer e unità periferiche.....	467.245.782	507.797.398	+8,7%	414.678.226	389.540.270	-6,1%
Merci dichiarate come provvis.	315.322.583	374.740.072	+18,8%	146.230.096	344.374.622	+135,5%
Prodotti di colture agricole	1.078.499.841	1.277.860.517	+18,5%	304.056.662	337.168.017	+10,9%
Altre apparecchiature elettriche.....	260.989.944	291.597.146	+11,7%	347.867.892	293.526.403	-15,6%
Prodotti di elettronica di co.	251.139.849	282.294.315	+12,4%	227.571.037	290.191.893	+27,5%
Altri prodotti tessili.....	407.997.001	392.498.496	-3,8%	294.115.015	285.273.437	-3,0%
Elementi da costruzione in me.	36.557.612	35.993.376	-1,5%	291.410.907	260.959.533	-10,4%
Apparecchiature per le teleco.	311.289.229	347.248.471	+11,6%	211.810.758	225.950.818	+6,7%
Prodotti per l'alimentazione	69.022.921	69.095.352	+0,1%	221.482.384	215.754.593	-2,6%
Oli e grassi vegetali e animali.....	1.357.805.879	1.090.951.428	-19,7%	190.777.759	213.501.745	+11,9%
Tessuti.....	73.831.431	79.745.328	+8,0%	214.273.850	210.806.962	-1,6%
Apparecchiature per illuminaz.	191.063.886	192.601.035	+0,8%	189.224.700	182.878.021	-3,4%
Articoli in gomma.....	243.885.703	236.511.718	-3,0%	183.030.597	182.607.632	-0,2%
Prodotti in legno, sughero, p.	239.665.814	229.057.299	-4,4%	186.701.789	179.254.111	-4,0%
Cisterne, serbatoi, radiatori.	87.718.940	104.051.133	+18,6%	175.302.769	175.538.171	+0,1%
Metalli di base preziosi e al.	582.580.077	571.140.986	-2,0%	184.342.278	170.855.328	-7,3%
Altri prodotti della prima tr.	72.851.312	67.628.388	-7,2%	189.853.953	167.256.190	-11,9%
Articoli di carta e di cartone.....	166.354.970	170.081.065	+2,2%	166.622.369	163.203.083	-2,1%
Libri, periodici e prodotti d.	98.640.393	118.076.146	+19,7%	249.483.013	162.628.703	-34,8%
Rifiuti.....	229.668.853	204.389.822	-11,0%	138.436.520	147.151.165	+6,3%
Pasta-carta, carta e cartone.....	682.292.441	635.375.477	-6,9%	129.951.794	140.571.832	+8,2%

TAB. CE.03.21 - Prodotti classificati per valore decrescente dell'export 2019
Emilia-Romagna - Anni 2018 e 2019 - valori in euro

	Import 2018	Import 2019	Variazione import 2019/18	Export 2018	Export 2019	Variazione export 2019/18
Componenti elettronici e schee..	266.248.146	254.301.653	-4,5%	158.855.795	137.671.034	-13,3%
Giochi e giocattoli.....	205.682.237	192.510.368	-6,4%	126.740.392	127.646.649	+0,7%
Altri prodotti delle industri..	146.632.627	149.661.261	+2,1%	121.213.024	126.643.708	+4,5%
Agrofarmaci e altri prodotti	221.612.395	219.676.434	-0,9%	91.679.378	111.734.180	+21,9%
Strumenti per irradiazione, a..	70.403.011	76.364.164	+8,5%	93.886.422	102.133.822	+8,8%
Prodotti farmaceutici di base.....	192.167.964	202.328.766	+5,3%	57.426.671	100.985.869	+75,9%
Granaglie, amidi e di prodott..	88.819.164	82.970.865	-6,6%	82.057.820	96.723.020	+17,9%
Prodotti in calcestruzzo, cem..	19.497.719	18.213.446	-6,6%	59.343.329	88.011.381	+48,3%
Prodotti abrasivi e di minera..	81.106.249	78.896.624	-2,7%	85.679.962	83.763.954	-2,2%
Carrozzerie per autoveicoli;	167.848.835	189.401.627	+12,8%	95.114.827	81.754.646	-14,0%
Piante vive.....	24.238.077	25.344.702	+4,6%	79.841.709	80.866.284	+1,3%
Filati di fibre tessili.....	45.995.322	42.275.915	-8,1%	69.000.238	75.157.564	+8,9%
Locomotive e di materiale rot..	34.829.499	35.777.196	+2,7%	60.298.934	60.913.016	+1,0%
Prodotti derivanti dalla raff..	142.782.347	120.240.810	-15,8%	45.883.796	57.626.656	+25,6%
Batterie di pile e accumulato..	176.888.086	188.180.209	+6,4%	56.870.829	55.164.081	-3,0%
Pesci ed altri prodotti della..	76.342.435	88.821.692	+16,3%	49.046.872	47.753.863	-2,6%
Strumenti ottici e attrezzatu..	58.033.404	68.876.298	+18,7%	37.149.227	47.290.782	+27,3%
Pesce, crostacei e molluschi	800.160.955	728.610.300	-8,9%	52.841.891	46.853.842	-11,3%
Prodotti delle attività cinem..	52.787.904	47.328.671	-10,3%	47.062.222	42.368.671	-10,0%
Altri prodotti in porcellana	84.461.776	81.291.938	-3,8%	38.094.444	40.950.210	+7,5%
Armi e munizioni.....	14.260.871	12.944.878	-9,2%	35.402.706	37.682.203	+6,4%
Animali vivi e prodotti di or..	215.647.001	192.264.084	-10,8%	35.734.211	35.046.296	-1,9%
Pietre tagliate, modellate e	9.237.432	7.771.737	-15,9%	32.031.897	30.852.994	-3,7%
Gioielleria, bigiotteria e ar..	41.193.194	36.957.875	-10,3%	30.755.938	30.161.510	-1,9%
Articoli di abbigliamento in	6.487.383	4.989.601	-23,1%	41.001.593	28.946.868	-29,4%
Prodotti refrattari.....	17.566.379	14.335.200	-18,4%	19.290.473	22.149.450	+14,8%
Legno tagliato e piallato.....	134.028.229	130.571.951	-2,6%	17.607.044	21.123.214	+20,0%
Fibre sintetiche e artificiali.....	62.333.941	45.589.093	-26,9%	17.708.776	20.139.481	+13,7%
Generatori di vapore, esclusi..	4.989.266	2.371.976	-52,5%	23.877.619	19.535.118	-18,2%
Aeromobili, veicoli spaziali	14.993.146	5.607.698	-62,6%	15.320.407	18.167.692	+18,6%
Prodotti delle attività creat..	9.346.642	10.104.492	+8,1%	9.527.169	18.166.762	+90,7%
Strumenti musicali.....	14.577.990	13.668.649	-6,2%	16.213.018	17.785.506	+9,7%
Supporti magnetici ed ottici.....	51.917.877	56.097.535	+8,1%	17.739.525	12.760.821	-28,1%
Pietra, sabbia e argilla.....	138.567.020	135.873.906	-1,9%	6.047.741	5.943.350	-1,7%
Prodotti dell'editoria musica..	6.926.479	7.471.339	+7,9%	6.943.070	5.899.436	-15,0%
Prodotti vegetali di bosco no..	1.988.821	1.196.209	-39,9%	5.050.622	5.640.183	+11,7%
Prodotti della fusione della	4.468.564	5.103.280	+14,2%	6.502.395	4.946.667	-23,9%
Minerali di cave e miniere n...	117.331.077	122.387.338	+4,3%	5.887.847	4.086.878	-30,6%
Prodotti della stampa	4.983.537	4.348.904	-12,7%	4.055.833	3.557.898	-12,3%
Cemento, calce e gesso.....	9.196.487	10.255.817	+11,5%	1.816.912	2.739.277	+50,8%
Gas naturale.....	20.936.774	11.724.270	-44,0%	6.934.633	1.688.714	-75,6%
Minerali metalliferi non ferrosi.....	10.449.261	6.606.237	-36,8%	1.740.699	898.059	-48,4%
Prodotti delle attività fotog..	72.401	51.606	-28,7%	193.201	617.931	+219,8%
Antracite.....	2.029.019	7.392.404	+264,3%	351.294	517.882	+47,4%
Prodotti delle attività di bi..	421.195	541.932	+28,7%	688.649	490.532	-28,8%
Giochi per computer e altri s..	162.678	159.590	-1,9%	48.987	481.125	+882,1%
Legno grezzo.....	13.295.211	12.091.213	-9,1%	368.316	109.581	-70,2%
Prodotti di altre attività di..	3.013	0	-100,0%	0	74.455	-
Prodotti del trattamento e de..	0	0	-	0	64.325	-
Lignite.....	147.570	171.952	+16,5%	1.694	35.323	+1.985,2%
Piante forestali e altri prod..	199.201	146.779	-26,3%	438.475	26.248	-94,0%
Prodotti di cokeria.....	1.086.683	1.780.155	+63,8%	0	3.197	-
Petrolio greggio.....	21.853.792	26.044.630	+19,2%	416	1.170	+181,2%
Minerali metalliferi ferrosi.....	52.651	104.458	+98,4%	24.578	388	-98,4%
Acque e fanghi di depurazione.....	15.693	34.188	+117,9%	3.348	0	-100,0%
Veicoli militari da combattim..	0	0	-	0	0	-
Energia elettrica.....	0	0	-	0	0	-
Gas manufatti e combustibili	0	0	-	0	0	-

TAB. CE.03.21 - Prodotti classificati per valore decrescente dell'export 2019
Emilia-Romagna - Anni 2018 e 2019 - valori in euro

	Import 2018	Import 2019	Variazione import 2019/18	Export 2018	Export 2019	Variazione export 2019/18
Prodotti del recupero dei mat.	0	0	-	0	0	-
Tutte le merci.....	36.448.091.696	37.301.910.886	+2,3%	63.762.061.073	66.333.994.925	+4,0%

Fonte: Coeweb - ISTAT

Elaborazione: SIMET - Camera di commercio della Romagna - Forlì-Cesena e Rimini

TAB. CE.03.30.01 - Aree geografiche classificate per valore decrescente dell'import 2019
Emilia-Romagna - Anni 2018 e 2019 - valori in euro

	Import 2018	Import 2019	Variazione import 2019/18	Export 2018	Export 2019	Variazione export 2019/18
Unione Europea a 28.....	24.327.024.457	24.998.781.735	+2,8%	37.339.684.819	38.117.194.613	+2,1%
Asia Orientale.....	5.541.995.857	5.556.825.550	+0,3%	5.847.862.692	6.993.763.729	+19,6%
Altri Paesi d'Europa.....	2.347.808.798	2.533.692.691	+7,9%	4.861.674.005	5.155.722.223	+6,0%
America Centro-Meridionale.....	1.132.871.796	1.136.003.121	+0,3%	2.195.023.607	2.131.000.469	-2,9%
Asia Centrale.....	970.392.667	1.053.973.954	+8,6%	1.051.243.787	973.041.168	-7,4%
America Settentrionale.....	1.125.117.944	1.004.318.192	-10,7%	6.884.674.445	7.237.940.132	+5,1%
Africa Settentrionale.....	368.883.145	440.639.197	+19,5%	1.354.985.404	1.282.864.086	-5,3%
Altri Paesi Africani.....	260.284.547	229.833.844	-11,7%	850.604.574	880.629.632	+3,5%
Medio Oriente.....	236.669.475	216.918.946	-8,3%	2.421.305.031	2.657.062.322	+9,7%
Oceania.....	135.389.057	129.920.274	-4,0%	936.483.456	882.768.905	-5,7%
Altre destinazioni.....	1.653.953	1.003.382	-39,3%	18.519.253	22.007.646	+18,8%
Tutti i paesi.....	36.448.091.696	37.301.910.886	+2,3%	63.762.061.073	66.333.994.925	+4,0%

Fonte: Coeweb - ISTAT

Elaborazione: SIMET - Camera di commercio della Romagna - Forlì-Cesena e Rimini

TAB. CE.03.30.02 - Aree geografiche classificate per valore decrescente dell'export 2019
Emilia-Romagna - Anni 2018 e 2019 - valori in euro

	Import 2018	Import 2019	Variazione import 2019/18	Export 2018	Export 2019	Variazione export 2019/18
Unione Europea a 28.....	24.327.024.457	24.998.781.735	+2,8%	37.339.684.819	38.117.194.613	+2,1%
America Settentrionale.....	1.125.117.944	1.004.318.192	-10,7%	6.884.674.445	7.237.940.132	+5,1%
Asia Orientale.....	5.541.995.857	5.556.825.550	+0,3%	5.847.862.692	6.993.763.729	+19,6%
Altri Paesi d'Europa.....	2.347.808.798	2.533.692.691	+7,9%	4.861.674.005	5.155.722.223	+6,0%
Medio Oriente.....	236.669.475	216.918.946	-8,3%	2.421.305.031	2.657.062.322	+9,7%
America Centro-Meridionale.....	1.132.871.796	1.136.003.121	+0,3%	2.195.023.607	2.131.000.469	-2,9%
Africa Settentrionale.....	368.883.145	440.639.197	+19,5%	1.354.985.404	1.282.864.086	-5,3%
Asia Centrale.....	970.392.667	1.053.973.954	+8,6%	1.051.243.787	973.041.168	-7,4%
Oceania.....	135.389.057	129.920.274	-4,0%	936.483.456	882.768.905	-5,7%
Altri Paesi Africani.....	260.284.547	229.833.844	-11,7%	850.604.574	880.629.632	+3,5%
Altre destinazioni.....	1.653.953	1.003.382	-39,3%	18.519.253	22.007.646	+18,8%
Tutti i paesi.....	36.448.091.696	37.301.910.886	+2,3%	63.762.061.073	66.333.994.925	+4,0%

Fonte: Coeweb - ISTAT

Elaborazione: SIMET - Camera di commercio della Romagna - Forlì-Cesena e Rimini

TAB. CE.03.40 - Paesi classificati per valore decrescente dell'import 2019
Emilia-Romagna - Anni 2018 e 2019 - valori in euro

	Import 2018	Import 2019	Variazione import 2019/18	Export 2018	Export 2019	Variazione export 2019/18
Germania.....	6.201.930.421	6.288.486.870	+1,4%	8.006.707.199	8.105.918.956	+1,2%
Cina.....	3.493.376.640	3.560.359.557	+1,9%	1.967.721.049	2.064.208.138	+4,9%
Francia.....	3.178.425.333	3.277.485.449	+3,1%	6.922.865.336	7.106.969.042	+2,7%
Spagna.....	2.033.619.804	2.066.746.934	+1,6%	3.182.944.418	3.310.083.074	+4,0%
Paesi Bassi.....	1.886.784.562	2.016.970.974	+6,9%	1.664.136.866	1.639.492.992	-1,5%
Belgio.....	1.831.316.903	1.894.534.367	+3,5%	1.553.205.079	1.534.419.715	-1,2%
Romania.....	1.207.431.654	1.389.579.500	+15,1%	1.069.848.289	1.086.489.329	+1,6%
Regno Unito.....	1.321.442.475	1.388.707.141	+5,1%	4.305.561.077	4.594.447.321	+6,7%
Polonia.....	972.007.108	1.066.659.667	+9,7%	2.044.032.764	1.998.174.537	-2,2%
Turchia.....	923.653.456	965.228.041	+4,5%	866.615.695	784.615.960	-9,5%
Austria.....	1.102.712.816	947.260.473	-14,1%	1.450.537.863	1.534.804.022	+5,8%
Stati Uniti d'America.....	1.035.181.917	943.105.911	-8,9%	6.216.361.927	6.535.086.200	+5,1%
Ungheria.....	732.736.863	767.250.910	+4,7%	575.814.286	557.178.801	-3,2%
Svezia.....	572.089.103	644.674.865	+12,7%	816.177.659	837.359.156	+2,6%
India.....	602.926.630	594.771.543	-1,4%	595.786.118	550.549.722	-7,6%
Ucraina.....	543.213.424	535.449.694	-1,4%	295.295.535	393.707.480	+33,3%
Rep. Ceca.....	536.759.622	517.378.303	-3,6%	956.573.139	959.279.123	+0,3%
Danimarca.....	421.999.104	427.394.200	+1,3%	600.651.920	576.724.808	-4,0%
Argentina.....	474.322.424	388.194.232	-18,2%	227.452.764	140.331.800	-38,3%
Svizzera.....	288.107.313	387.023.773	+34,3%	1.318.473.513	1.548.980.780	+17,5%
Slovacchia.....	380.660.760	380.103.533	-0,1%	385.308.009	424.169.345	+10,1%
Slovenia.....	387.051.458	344.817.240	-10,9%	467.766.071	481.959.650	+3,0%
Brasile.....	266.738.258	342.275.176	+28,3%	515.218.474	577.382.238	+12,1%
Vietnam.....	275.064.295	320.603.820	+16,6%	230.862.118	188.507.091	-18,3%
Corea del Sud.....	328.741.665	315.322.951	-4,1%	541.586.429	608.588.780	+12,4%
Giappone.....	303.367.181	303.088.400	-0,1%	1.145.933.225	2.141.357.732	+86,9%
Irlanda.....	234.827.089	290.017.440	+23,5%	273.783.244	276.954.442	+1,2%
Bangladesh.....	235.249.223	282.593.338	+20,1%	91.443.422	89.402.979	-2,2%
Russia.....	190.171.191	261.357.486	+37,4%	1.458.785.651	1.509.386.043	+3,5%
Bulgaria.....	327.730.167	258.983.003	-21,0%	327.483.129	318.738.848	-2,7%
Indonesia.....	310.962.363	250.871.049	-19,3%	231.788.051	241.624.560	+4,2%
Portogallo.....	231.749.256	249.998.278	+7,9%	557.963.644	592.191.729	+6,1%
Taiwan.....	260.201.728	234.336.459	-9,9%	211.619.276	237.556.389	+12,3%
Croazia.....	172.748.594	192.373.289	+11,4%	368.408.137	379.191.329	+2,9%
Grecia.....	174.062.381	176.774.761	+1,6%	784.364.079	756.168.634	-3,6%
Finlandia.....	167.184.569	170.019.264	+1,7%	285.791.920	303.570.284	+6,2%
Tunisia.....	146.867.004	156.169.587	+6,3%	224.886.658	234.229.095	+4,2%
Tailandia.....	145.175.889	143.871.854	-0,9%	222.583.316	241.236.328	+8,4%
Cambogia.....	103.238.318	134.443.052	+30,2%	5.930.001	13.987.841	+135,9%
Marocco.....	97.477.606	124.885.075	+28,1%	183.270.913	218.314.360	+19,1%
Lituania.....	119.975.486	124.816.289	+4,0%	134.755.535	154.074.518	+14,3%
Egitto.....	106.379.564	122.743.324	+15,4%	358.230.337	320.807.396	-10,4%
Pakistan.....	82.620.959	120.315.799	+45,6%	96.892.430	117.188.600	+20,9%
Albania.....	117.402.841	116.870.106	-0,5%	158.053.678	154.442.846	-2,3%
Malaysia.....	131.798.404	93.901.525	-28,8%	149.636.793	136.426.101	-8,8%
Serbia.....	88.839.074	93.066.046	+4,8%	166.245.889	186.069.834	+11,9%
Ecuador.....	92.237.206	86.509.254	-6,2%	45.499.654	46.520.884	+2,2%
Israele.....	83.493.091	85.335.472	+2,2%	343.543.395	346.341.351	+0,8%
Filippine.....	95.045.720	75.311.253	-20,8%	154.479.819	166.435.078	+7,7%
Bosnia-Erzegovina.....	88.751.597	71.897.052	-19,0%	95.352.568	78.000.688	-18,2%
Paraguay.....	57.878.907	62.382.096	+7,8%	12.000.905	10.702.785	-10,8%
Canada.....	89.855.206	61.212.281	-31,9%	668.255.759	702.834.424	+5,2%
Australia.....	68.401.351	57.189.531	-16,4%	802.641.152	725.398.410	-9,6%
Hong Kong.....	57.932.550	55.595.307	-4,0%	702.871.533	697.763.785	-0,7%
Emirati Arabi Uniti.....	48.587.064	53.135.497	+9,4%	530.090.238	520.261.929	-1,9%
Isole Salomone.....	46.941.012	52.114.964	+11,0%	33.249	24.655	-25,8%
Costa d'Avorio.....	54.690.841	51.152.616	-6,5%	34.988.637	37.960.422	+8,5%
Myanmar.....	24.754.375	51.076.137	+106,3%	8.233.829	14.603.442	+77,4%
Lussemburgo.....	59.984.185	50.969.171	-15,0%	113.146.756	113.144.744	-0,0%
Sri Lanka.....	40.296.517	49.961.804	+24,0%	37.179.271	34.350.678	-7,6%
Repubblica Sudafricana.....	52.082.542	44.753.310	-14,1%	325.956.826	342.911.676	+5,2%

TAB. CE.03.40 - Paesi classificati per valore decrescente dell'import 2019
Emilia-Romagna - Anni 2018 e 2019 - valori in euro

	Import 2018	Import 2019	Variazione import 2019/18	Export 2018	Export 2019	Variazione export 2019/18
Guatemala.....	12.466.459	44.088.381	+253,7%	22.288.846	23.438.308	+5,2%
Moldavia.....	62.774.589	42.161.133	-32,8%	41.973.927	46.764.250	+11,4%
Cile.....	44.718.658	40.100.266	-10,3%	254.502.364	253.394.567	-0,4%
Maurizio.....	36.950.541	39.127.298	+5,9%	12.901.460	11.928.877	-7,5%
Colombia.....	23.845.880	37.624.659	+57,8%	105.086.672	102.799.083	-2,2%
Algeria.....	13.473.686	36.686.112	+172,3%	498.094.942	448.205.088	-10,0%
Norvegia.....	14.537.403	35.293.154	+142,8%	268.897.253	271.449.501	+0,9%
Messico.....	67.052.045	34.353.944	-48,8%	612.867.885	554.666.929	-9,5%
Perù.....	20.666.847	28.396.742	+37,4%	95.289.210	102.086.468	+7,1%
Camerun.....	22.031.969	22.841.001	+3,7%	21.870.383	27.909.029	+27,6%
Uruguay.....	27.056.834	22.366.006	-17,3%	22.526.100	25.315.127	+12,4%
Malta.....	30.408.654	22.115.261	-27,3%	125.097.992	124.178.624	-0,7%
Nuova Zelanda.....	19.986.297	20.528.552	+2,7%	114.922.555	111.619.441	-2,9%
Senegal.....	31.285.757	20.256.043	-35,3%	34.889.128	37.079.204	+6,3%
Arabia Saudita.....	46.523.171	19.516.586	-58,0%	427.204.695	453.184.461	+6,1%
Lettonia.....	21.520.252	19.299.952	-10,3%	95.063.374	99.246.326	+4,4%
Estonia.....	11.716.223	17.337.075	+48,0%	88.654.867	84.605.691	-4,6%
Iran.....	18.893.984	14.724.962	-22,1%	232.520.157	147.469.366	-36,6%
Qatar.....	8.829.999	13.124.896	+48,6%	220.779.502	494.581.305	+124,0%
Bielorussia.....	14.478.335	11.071.664	-23,5%	77.655.090	69.956.282	-9,9%
Macedonia.....	12.339.995	11.001.321	-10,8%	34.948.760	32.566.065	-6,8%
Libano.....	9.332.662	10.002.791	+7,2%	141.097.369	114.106.150	-19,1%
El Salvador.....	8.143.785	9.792.470	+20,2%	7.369.952	8.937.416	+21,3%
Namibia.....	9.824.850	9.265.420	-5,7%	2.064.299	1.300.630	-37,0%
Venezuela.....	964.584	8.564.691	+787,9%	5.652.157	7.703.536	+36,3%
Singapore.....	6.483.086	8.402.827	+29,6%	231.787.017	198.509.139	-14,4%
Mauritania.....	8.610.286	7.458.095	-13,4%	7.526.658	1.378.454	-81,7%
Ghana.....	5.328.949	7.042.345	+32,2%	41.073.843	32.759.789	-20,2%
Cipro.....	6.726.507	6.668.537	-0,9%	156.868.427	148.898.378	-5,1%
Giordania.....	6.861.593	6.460.710	-5,8%	70.475.900	84.729.643	+20,2%
Bolivia.....	769.270	5.775.397	+650,8%	23.862.932	13.842.560	-42,0%
Uzbekistan.....	2.488.189	5.525.719	+122,1%	56.293.244	46.937.401	-16,6%
Repubblica Dominicana.....	4.833.465	5.262.724	+8,9%	33.922.081	35.610.845	+5,0%
Kuwait.....	128.979	5.253.926	+3.973,5%	155.590.844	165.042.449	+6,1%
Costarica.....	8.849.148	4.872.045	-44,9%	36.995.884	36.186.568	-2,2%
Nicaragua.....	3.710.407	4.755.160	+28,2%	5.992.957	3.284.058	-45,2%
Trinidad e Tobago.....	2.568.660	4.618.182	+79,8%	8.052.047	5.458.530	-32,2%
Gabon.....	4.414.912	4.603.479	+4,3%	11.406.501	5.938.186	-47,9%
Uganda.....	2.665.816	4.571.049	+71,5%	13.842.395	15.427.278	+11,4%
Honduras.....	2.119.907	3.956.773	+86,6%	10.380.831	13.874.353	+33,7%
Etiopia.....	5.559.320	3.703.297	-33,4%	33.361.003	26.167.049	-21,6%
Laos.....	1.470.168	3.445.220	+134,3%	362.927	1.610.042	+343,6%
Mongolia.....	1.277.040	3.142.475	+146,1%	8.604.573	10.057.382	+16,9%
Tanzania.....	4.179.751	2.819.014	-32,6%	15.876.015	13.326.093	-16,1%
Oman.....	3.481.393	2.528.080	-27,4%	65.208.097	64.832.296	-0,6%
Ruanda.....	1.022.218	2.260.009	+121,1%	1.114.923	928.576	-16,7%
Iraq.....	836.059	1.917.953	+129,4%	59.054.507	76.465.013	+29,5%
Montenegro.....	2.386.875	1.855.849	-22,2%	25.332.992	29.619.316	+16,9%
Nigeria.....	402.889	1.853.962	+360,2%	99.135.599	97.662.874	-1,5%
Yemen.....	1.212.859	1.807.601	+49,0%	4.342.551	7.449.060	+71,5%
Kenia.....	3.429.932	1.715.328	-50,0%	21.641.849	26.195.278	+21,0%
Maldiva.....	1.343.219	1.681.669	+25,2%	5.430.819	5.199.164	-4,3%
Georgia.....	2.488.140	1.547.141	-37,8%	34.185.227	38.551.779	+12,8%
Paesi e territori non determi.....	1.423.108	1.358.989	-4,5%	2.230.314	652.382	-70,7%
Macao.....	1.761.014	1.347.609	-23,5%	27.058.975	23.118.125	-14,6%
Malawi.....	3.313.005	1.277.123	-61,5%	2.672.420	1.299.308	-51,4%
Togo.....	1.009.147	1.267.411	+25,6%	3.709.361	9.172.887	+147,3%
Kosovo.....	658.345	1.098.761	+66,9%	19.275.925	24.198.836	+25,5%
Bahrein.....	5.250.308	1.096.532	-79,1%	48.419.159	47.204.768	-2,5%
Congo (Repubblica).....	1.064.699	1.095.133	+2,9%	8.384.645	11.306.528	+34,8%
Panama.....	4.098.314	1.030.738	-74,8%	24.205.816	24.116.284	-0,4%

TAB. CE.03.40 - Paesi classificati per valore decrescente dell'import 2019
Emilia-Romagna - Anni 2018 e 2019 - valori in euro

	Import 2018	Import 2019	Variazione import 2019/18	Export 2018	Export 2019	Variazione export 2019/18
Paesi e territori non determi.....	1.653.953	1.003.382	-39,3%	10.201.312	5.557.279	-45,5%
Guyana.....	801.217	973.385	+21,5%	1.130.764	1.679.763	+48,6%
Repubblica Centrafricana.....	324.131	790.080	+143,8%	399.352	759.579	+90,2%
Congo (Rep. Dem. Ex Zaire).....	383.283	476.817	+24,4%	6.906.449	5.219.961	-24,4%
Madagascar.....	4.056.032	431.013	-89,4%	7.930.526	8.982.254	+13,3%
Kazakistan.....	6.458.011	423.815	-93,4%	157.347.109	112.304.732	-28,6%
Nepal.....	257.615	316.699	+22,9%	3.437.913	3.889.449	+13,1%
Mozambico.....	819.966	316.154	-61,4%	6.435.680	6.740.753	+4,7%
Liechtenstein.....	208.744	234.958	+12,6%	11.576.869	4.758.686	-58,9%
Swaziland.....	2.000.675	217.778	-89,1%	162.579	32.121	-80,2%
Siria.....	633.593	205.045	-67,6%	19.566.870	21.689.797	+10,8%
Azerbaigian.....	88.488	185.364	+109,5%	49.485.923	47.734.948	-3,5%
Angola.....	485.090	157.137	-67,6%	42.245.052	50.483.334	+19,5%
Libia.....	4.685.285	151.331	-96,8%	90.172.742	61.016.215	-32,3%
Burkina-Faso.....	310.946	126.934	-59,2%	5.577.750	13.963.501	+150,3%
Zimbabwe.....	67.778	87.768	+29,5%	3.626.692	2.072.776	-42,8%
Islanda.....	214.296	76.511	-64,3%	15.497.711	11.705.908	-24,5%
Armenia.....	28.092	76.390	+171,9%	17.380.139	23.778.145	+36,8%
Sudan.....	3.810.329	62.947	-98,3%	24.138.824	20.578.908	-14,7%
Benin.....	8.420	55.256	+556,2%	8.619.321	6.361.075	-26,2%
Cuba.....	164.065	54.047	-67,1%	38.317.708	38.938.575	+1,6%
Polinesia Francese.....	7.902	39.160	+395,6%	4.734.813	6.650.803	+40,5%
São Tomè e Principe.....	0	33.872	-	89.543	184.221	+105,7%
Afganistan.....	76.330	32.951	-56,8%	240.190	2.926.635	+1.118,5%
Nuova Caledonia e dipendenze.....	21.541	31.677	+47,1%	10.717.848	17.014.463	+58,7%
Kirghizistan.....	19.193	30.005	+56,3%	5.074.969	7.636.561	+50,5%
Brunei.....	2.202	24.386	+1.007,4%	1.370.311	2.974.612	+117,1%
Belize.....	0	21.402	-	281.108	3.638.724	+1.194,4%
Papuasias-Nuova Guinea.....	0	13.804	-	1.990.604	6.853.731	+244,3%
Haiti.....	111.232	11.485	-89,7%	3.763.396	1.780.936	-52,7%
Zambia.....	47.870	7.657	-84,0%	1.802.391	8.506.195	+371,9%
Giamaica.....	114.303	7.560	-93,4%	4.919.296	1.733.511	-64,8%
Bahamas.....	5.438	6.355	+16,9%	2.130.150	6.391.083	+200,0%
Città del Vaticano.....	36.699	4.433	-87,9%	55.914	99.317	+77,6%
Antigua e Barbuda.....	1.500	4.408	+193,9%	775.370	484.616	-37,5%
Capo Verde.....	0	3.990	-	3.019.477	2.938.365	-2,7%
Ceuta.....	0	3.768	-	294.880	239.529	-18,8%
Barbados.....	0	3.543	-	1.413.512	1.516.885	+7,3%
Guinea.....	0	3.285	-	3.718.805	5.394.104	+45,0%
Andorra.....	33.211	2.709	-91,8%	3.530.088	2.461.432	-30,3%
Figi.....	0	2.586	-	578.024	693.887	+20,0%
Suriname.....	0	2.000	-	1.765.211	1.529.603	-13,3%
Seychelles e dipendenze.....	0	1.223	-	12.020.622	9.639.009	-19,8%
Bhutan.....	0	1.201	-	289.252	55.541	-80,8%
Turkmenistan.....	0	1.080	-	2.350.914	4.669.005	+98,6%
Provviste e dotazioni di bord.....	0	0	-	23.943.426	18.108.813	-24,4%
Isole Faeroer.....	0	0	-	631.764	200.347	-68,3%
Gibilterra.....	1.410	0	-100,0%	3.475.183	6.738.652	+93,9%
Melilla.....	0	0	-	34.932	52.403	+50,0%
Mali.....	3.900	0	-100,0%	6.408.593	12.126.991	+89,2%
Niger.....	0	0	-	2.742.690	10.292.175	+275,3%
Ciad.....	0	0	-	341.358	1.059.412	+210,4%
Gambia.....	8.479	0	-100,0%	1.692.310	443.238	-73,8%
Guinea-Bissau.....	0	0	-	270.858	13.311	-95,1%
Sierra Leone.....	4.281	0	-100,0%	688.255	613.229	-10,9%
Liberia.....	5.204	0	-100,0%	2.267.479	2.575.296	+13,6%
Guinea Equatoriale.....	0	0	-	6.602.330	1.996.368	-69,8%
Burundi.....	5.075	0	-100,0%	522.937	787.709	+50,6%
Eritrea.....	0	0	-	942.489	1.664.156	+76,6%
Gibuti.....	0	0	-	1.937.812	1.691.771	-12,7%
Somalia.....	0	0	-	3.779.780	2.873.017	-24,0%

TAB. CE.03.40 - Paesi classificati per valore decrescente dell'import 2019
Emilia-Romagna - Anni 2018 e 2019 - valori in euro

	Import 2018	Import 2019	Variazione import 2019/18	Export 2018	Export 2019	Variazione export 2019/18
Comore.....	75.664	0	-100,0%	1.108.566	471.579	-57,5%
Botswana.....	0	0	-	1.840.320	1.251.764	-32,0%
Lesotho.....	0	0	-	5.540	261.322	+4.617,0%
Groenlandia.....	80.821	0	-100,0%	55.326	18.466	-66,6%
S. Pierre e Miquelon.....	0	0	-	1.433	1.042	-27,3%
Bermuda.....	1.926	0	-100,0%	1.635.341	1.603.530	-1,9%
Anguilla.....	0	0	-	829.415	426.746	-48,5%
Saint Kitts (Christopher) e N.	0	0	-	26.425	13.520	-48,8%
Isole Turks e Caicos.....	0	0	-	193.767	330.694	+70,7%
Isole Vergini USA.....	42.623	0	-100,0%	331.289	2.099.834	+533,8%
Dominica.....	0	0	-	6.613.576	15.309.733	+131,5%
Isole Cayman.....	8.569.622	0	-100,0%	22.225.556	21.445.276	-3,5%
Santa Lucia.....	0	0	-	225.818	164.587	-27,1%
San Vincenzo.....	0	0	-	539.493	205.063	-62,0%
Isole Vergini Britann. e Mont.	17.550	0	-100,0%	32.449.187	44.865.005	+38,3%
Grenada.....	0	0	-	385.011	114.141	-70,4%
Aruba.....	0	0	-	1.205.086	1.076.305	-10,7%
Cisgiordania/striscia di Gaza.....	0	0	-	2.360.458	3.639.862	+54,2%
Tagikistan.....	0	0	-	4.908.955	3.129.865	-36,2%
Isole Wallis e Futuna.....	0	0	-	14.770	17.645	+19,5%
Kiribati.....	0	0	-	1.124	12.454	+1.008,0%
Vanuatu.....	0	0	-	40.686	46.642	+14,6%
Tonga.....	0	0	-	0	22.700	-
Samoa Occidentali.....	0	0	-	11.519	13.045	+13,2%
Marianne Settentrionali.....	0	0	-	105.960	14.875	-86,0%
Federazione Stati Micronesia.....	0	0	-	1.120	1.980	+76,8%
Isole Marshall.....	0	0	-	1.075	13.982.050	+1.300.555,8%
Palau.....	0	0	-	0	1.235	-
Samoa Americane.....	0	0	-	10.377	5.692	-45,1%
Guam.....	0	0	-	652.830	386.822	-40,7%
Isole Norfolk.....	0	0	-	0	2.804	-
Isole Cook.....	0	0	-	25.750	5.571	-78,4%
Provviste e dotazioni di bord.	0	0	-	8.314.586	16.450.367	+97,8%
Paesi e territori non specifi.	0	0	-	0	0	-
San Marino.....	0	0	-	0	0	-
Serbia e Montenegro.....	0	0	-	0	0	-
Monaco.....	0	0	-	0	0	-
Sud Sudan.....	0	0	-	344.249	0	-100,0%
Sant'Elena e dipendenze.....	0	0	-	0	0	-
Territ. Britannico dell'Oc. I.	0	0	-	0	0	-
Mayotte.....	0	0	-	0	0	-
Guadalupa.....	0	0	-	0	0	-
Martinica.....	0	0	-	0	0	-
Saint Barthélemy.....	0	0	-	915.457	0	-100,0%
Montserrat.....	1.262	0	-100,0%	0	0	-
Curacao.....	0	0	-	513.516	0	-100,0%
Bonaire, Sint Eustatius e Saba.....	0	0	-	239.467	0	-100,0%
Antille Olandesi.....	0	0	-	0	0	-
Sint Maarten.....	0	0	-	3.031.157	0	-100,0%
Guyana francese.....	0	0	-	0	0	-
Isole Falkland.....	0	0	-	0	0	-
Timor Est.....	0	0	-	2.631	0	-100,0%
Corea del Nord.....	0	0	-	0	0	-
Oceania Australiana.....	0	0	-	0	0	-
Nauru.....	0	0	-	0	0	-
Tuvalu.....	0	0	-	0	0	-
Oceania Americana.....	0	0	-	0	0	-
Pitcairn.....	0	0	-	0	0	-
Oceania Neo-Zelandese.....	0	0	-	0	0	-
Isole minori lontane degli US.....	0	0	-	0	0	-
Isola Cocos.....	0	0	-	0	0	-

TAB. CE.03.40 - Paesi classificati per valore decrescente dell'import 2019
Emilia-Romagna - Anni 2018 e 2019 - valori in euro

	Import 2018	Import 2019	Variazione import 2019/18	Export 2018	Export 2019	Variazione export 2019/18
Isola Christmas.....	8.525	0	-100,0%	0	0	-
Isole Mc Donald.....	0	0	-	0	0	-
Isole Niue.....	21.224	0	-100,0%	0	0	-
Isole Tokelau.....	1.205	0	-100,0%	0	0	-
Regioni Polari.....	0	0	-	0	0	-
Antartide.....	0	0	-	0	0	-
Isola Bouvet.....	0	0	-	0	0	-
Georgia del sud, Sandwich.....	0	0	-	1.340	0	-100,0%
Terre Australi francesi.....	0	0	-	2.015	0	-100,0%
Provviste e dotazioni di bordo.....	0	0	-	0	0	-
Paesi e territori non determi.	0	0	-	0	0	-
Punti e depositi franchi.....	0	0	-	0	0	-
Paesi e territori non specifi.	0	0	-	0	0	-
Paesi e territori non specifi.	0	0	-	0	0	-
Tutti i paesi.....	36.448.091.696	37.301.910.886	+2,3%	63.762.061.073	66.333.994.925	+4,0%

Fonte: Coeweb - ISTAT

Elaborazione: SIMET - Camera di commercio della Romagna - Forlì-Cesena e Rimini

TAB. CE.03.41 - Paesi classificati per valore decrescente dell'export 2019
Emilia-Romagna - Anni 2018 e 2019 - valori in euro

	Import 2018	Import 2019	Variazione import 2019/18	Export 2018	Export 2019	Variazione export 2019/18
Germania.....	6.201.930.421	6.288.486.870	+1,4%	8.006.707.199	8.105.918.956	+1,2%
Francia.....	3.178.425.333	3.277.485.449	+3,1%	6.922.865.336	7.106.969.042	+2,7%
Stati Uniti d'America.....	1.035.181.917	943.105.911	-8,9%	6.216.361.927	6.535.086.200	+5,1%
Regno Unito.....	1.321.442.475	1.388.707.141	+5,1%	4.305.561.077	4.594.447.321	+6,7%
Spagna.....	2.033.619.804	2.066.746.934	+1,6%	3.182.944.418	3.310.083.074	+4,0%
Giappone.....	303.367.181	303.088.400	-0,1%	1.145.933.225	2.141.357.732	+86,9%
Cina.....	3.493.376.640	3.560.359.557	+1,9%	1.967.721.049	2.064.208.138	+4,9%
Polonia.....	972.007.108	1.066.659.667	+9,7%	2.044.032.764	1.998.174.537	-2,2%
Paesi Bassi.....	1.886.784.562	2.016.970.974	+6,9%	1.664.136.866	1.639.492.992	-1,5%
Svizzera.....	288.107.313	387.023.773	+34,3%	1.318.473.513	1.548.980.780	+17,5%
Austria.....	1.102.712.816	947.260.473	-14,1%	1.450.537.863	1.534.804.022	+5,8%
Belgio.....	1.831.316.903	1.894.534.367	+3,5%	1.553.205.079	1.534.419.715	-1,2%
Russia.....	190.171.191	261.357.486	+37,4%	1.458.785.651	1.509.386.043	+3,5%
Romania.....	1.207.431.654	1.389.579.500	+15,1%	1.069.848.289	1.086.489.329	+1,6%
Rep. Ceca.....	536.759.622	517.378.303	-3,6%	956.573.139	959.279.123	+0,3%
Svezia.....	572.089.103	644.674.865	+12,7%	816.177.659	837.359.156	+2,6%
Turchia.....	923.653.456	965.228.041	+4,5%	866.615.695	784.615.960	-9,5%
Grecia.....	174.062.381	176.774.761	+1,6%	784.364.079	756.168.634	-3,6%
Australia.....	68.401.351	57.189.531	-16,4%	802.641.152	725.398.410	-9,6%
Canada.....	89.855.206	61.212.281	-31,9%	668.255.759	702.834.424	+5,2%
Hong Kong.....	57.932.550	55.595.307	-4,0%	702.871.533	697.763.785	-0,7%
Corea del Sud.....	328.741.665	315.322.951	-4,1%	541.586.429	608.588.780	+12,4%
Portogallo.....	231.749.256	249.998.278	+7,9%	557.963.644	592.191.729	+6,1%
Brasile.....	266.738.258	342.275.176	+28,3%	515.218.474	577.382.238	+12,1%
Danimarca.....	421.999.104	427.394.200	+1,3%	600.651.920	576.724.808	-4,0%
Ungheria.....	732.736.863	767.250.910	+4,7%	575.814.286	557.178.801	-3,2%
Messico.....	67.052.045	34.353.944	-48,8%	612.867.885	554.666.929	-9,5%
India.....	602.926.630	594.771.543	-1,4%	595.786.118	550.549.722	-7,6%
Emirati Arabi Uniti.....	48.587.064	53.135.497	+9,4%	530.090.238	520.261.929	-1,9%
Qatar.....	8.829.999	13.124.896	+48,6%	220.779.502	494.581.305	+124,0%
Slovenia.....	387.051.458	344.817.240	-10,9%	467.766.071	481.959.650	+3,0%
Arabia Saudita.....	46.523.171	19.516.586	-58,0%	427.204.695	453.184.461	+6,1%
Algeria.....	13.473.686	36.686.112	+172,3%	498.094.942	448.205.088	-10,0%
Slovacchia.....	380.660.760	380.103.533	-0,1%	385.308.009	424.169.345	+10,1%
Ucraina.....	543.213.424	535.449.694	-1,4%	295.295.535	393.707.480	+33,3%
Croazia.....	172.748.594	192.373.289	+11,4%	368.408.137	379.191.329	+2,9%
Israele.....	83.493.091	85.335.472	+2,2%	343.543.395	346.341.351	+0,8%
Repubblica Sudafricana.....	52.082.542	44.753.310	-14,1%	325.956.826	342.911.676	+5,2%
Egitto.....	106.379.564	122.743.324	+15,4%	358.230.337	320.807.396	-10,4%
Bulgaria.....	327.730.167	258.983.003	-21,0%	327.483.129	318.738.848	-2,7%
Finlandia.....	167.184.569	170.019.264	+1,7%	285.791.920	303.570.284	+6,2%
Irlanda.....	234.827.089	290.017.440	+23,5%	273.783.244	276.954.442	+1,2%
Norvegia.....	14.537.403	35.293.154	+142,8%	268.897.253	271.449.501	+0,9%
Cile.....	44.718.658	40.100.266	-10,3%	254.502.364	253.394.567	-0,4%
Indonesia.....	310.962.363	250.871.049	-19,3%	231.788.051	241.624.560	+4,2%
Tailandia.....	145.175.889	143.871.854	-0,9%	222.583.316	241.236.328	+8,4%
Taiwan.....	260.201.728	234.336.459	-9,9%	211.619.276	237.556.389	+12,3%
Tunisia.....	146.867.004	156.169.587	+6,3%	224.886.658	234.229.095	+4,2%
Marocco.....	97.477.606	124.885.075	+28,1%	183.270.913	218.314.360	+19,1%
Singapore.....	6.483.086	8.402.827	+29,6%	231.787.017	198.509.139	-14,4%
Vietnam.....	275.064.295	320.603.820	+16,6%	230.862.118	188.507.091	-18,3%
Serbia.....	88.839.074	93.066.046	+4,8%	166.245.889	186.069.834	+11,9%
Filippine.....	95.045.720	75.311.253	-20,8%	154.479.819	166.435.078	+7,7%
Kuwait.....	128.979	5.253.926	+3.973,5%	155.590.844	165.042.449	+6,1%
Albania.....	117.402.841	116.870.106	-0,5%	158.053.678	154.442.846	-2,3%
Lituania.....	119.975.486	124.816.289	+4,0%	134.755.535	154.074.518	+14,3%
Cipro.....	6.726.507	6.668.537	-0,9%	156.868.427	148.898.378	-5,1%
Iran.....	18.893.984	14.724.962	-22,1%	232.520.157	147.469.366	-36,6%
Argentina.....	474.322.424	388.194.232	-18,2%	227.452.764	140.331.800	-38,3%
Malaysia.....	131.798.404	93.901.525	-28,8%	149.636.793	136.426.101	-8,8%
Malta.....	30.408.654	22.115.261	-27,3%	125.097.992	124.178.624	-0,7%

TAB. CE.03.41 - Paesi classificati per valore decrescente dell'export 2019
Emilia-Romagna - Anni 2018 e 2019 - valori in euro

	Import 2018	Import 2019	Variazione import 2019/18	Export 2018	Export 2019	Variazione export 2019/18
Pakistan.....	82.620.959	120.315.799	+45,6%	96.892.430	117.188.600	+20,9%
Libano.....	9.332.662	10.002.791	+7,2%	141.097.369	114.106.150	-19,1%
Lussemburgo.....	59.984.185	50.969.171	-15,0%	113.146.756	113.144.744	-0,0%
Kazakistan.....	6.458.011	423.815	-93,4%	157.347.109	112.304.732	-28,6%
Nuova Zelanda.....	19.986.297	20.528.552	+2,7%	114.922.555	111.619.441	-2,9%
Colombia.....	23.845.880	37.624.659	+57,8%	105.086.672	102.799.083	-2,2%
Perù.....	20.666.847	28.396.742	+37,4%	95.289.210	102.086.468	+7,1%
Lettonia.....	21.520.252	19.299.952	-10,3%	95.063.374	99.246.326	+4,4%
Nigeria.....	402.889	1.853.962	+360,2%	99.135.599	97.662.874	-1,5%
Bangladesh.....	235.249.223	282.593.338	+20,1%	91.443.422	89.402.979	-2,2%
Giordania.....	6.861.593	6.460.710	-5,8%	70.475.900	84.729.643	+20,2%
Estonia.....	11.716.223	17.337.075	+48,0%	88.654.867	84.605.691	-4,6%
Bosnia-Erzegovina.....	88.751.597	71.897.052	-19,0%	95.352.568	78.000.688	-18,2%
Iraq.....	836.059	1.917.953	+129,4%	59.054.507	76.465.013	+29,5%
Bielorussia.....	14.478.335	11.071.664	-23,5%	77.655.090	69.956.282	-9,9%
Oman.....	3.481.393	2.528.080	-27,4%	65.208.097	64.832.296	-0,6%
Libia.....	4.685.285	151.331	-96,8%	90.172.742	61.016.215	-32,3%
Angola.....	485.090	157.137	-67,6%	42.245.052	50.483.334	+19,5%
Azerbaijani.....	88.488	185.364	+109,5%	49.485.923	47.734.948	-3,5%
Bahrein.....	5.250.308	1.096.532	-79,1%	48.419.159	47.204.768	-2,5%
Uzbekistan.....	2.488.189	5.525.719	+122,1%	56.293.244	46.937.401	-16,6%
Moldavia.....	62.774.589	42.161.133	-32,8%	41.973.927	46.764.250	+11,4%
Ecuador.....	92.237.206	86.509.254	-6,2%	45.499.654	46.520.884	+2,2%
Isole Vergini Britann. e Mont.	17.550	0	-100,0%	32.449.187	44.865.005	+38,3%
Cuba.....	164.065	54.047	-67,1%	38.317.708	38.938.575	+1,6%
Georgia.....	2.488.140	1.547.141	-37,8%	34.185.227	38.551.779	+12,8%
Costa d'Avorio.....	54.690.841	51.152.616	-6,5%	34.988.637	37.960.422	+8,5%
Senegal.....	31.285.757	20.256.043	-35,3%	34.889.128	37.079.204	+6,3%
Costarica.....	8.849.148	4.872.045	-44,9%	36.995.884	36.186.568	-2,2%
Repubblica Dominicana.....	4.833.465	5.262.724	+8,9%	33.922.081	35.610.845	+5,0%
Sri Lanka.....	40.296.517	49.961.804	+24,0%	37.179.271	34.350.678	-7,6%
Ghana.....	5.328.949	7.042.345	+32,2%	41.073.843	32.759.789	-20,2%
Macedonia.....	12.339.995	11.001.321	-10,8%	34.948.760	32.566.065	-6,8%
Montenegro.....	2.386.875	1.855.849	-22,2%	25.332.992	29.619.316	+16,9%
Camerun.....	22.031.969	22.841.001	+3,7%	21.870.383	27.909.029	+27,6%
Kenia.....	3.429.932	1.715.328	-50,0%	21.641.849	26.195.278	+21,0%
Etiopia.....	5.559.320	3.703.297	-33,4%	33.361.003	26.167.049	-21,6%
Uruguay.....	27.056.834	22.366.006	-17,3%	22.526.100	25.315.127	+12,4%
Kosovo.....	658.345	1.098.761	+66,9%	19.275.925	24.198.836	+25,5%
Panama.....	4.098.314	1.030.738	-74,8%	24.205.816	24.116.284	-0,4%
Armenia.....	28.092	76.390	+171,9%	17.380.139	23.778.145	+36,8%
Guatemala.....	12.466.459	44.088.381	+253,7%	22.288.846	23.438.308	+5,2%
Macao.....	1.761.014	1.347.609	-23,5%	27.058.975	23.118.125	-14,6%
Siria.....	633.593	205.045	-67,6%	19.566.870	21.689.797	+10,8%
Isole Cayman.....	8.569.622	0	-100,0%	22.225.556	21.445.276	-3,5%
Sudan.....	3.810.329	62.947	-98,3%	24.138.824	20.578.908	-14,7%
Provviste e dotazioni di bord.	0	0	-	23.943.426	18.108.813	-24,4%
Nuova Caledonia e dipendenze.....	21.541	31.677	+47,1%	10.717.848	17.014.463	+58,7%
Provviste e dotazioni di bord.	0	0	-	8.314.586	16.450.367	+97,8%
Uganda.....	2.665.816	4.571.049	+71,5%	13.842.395	15.427.278	+11,4%
Dominica.....	0	0	-	6.613.576	15.309.733	+131,5%
Myanmar.....	24.754.375	51.076.137	+106,3%	8.233.829	14.603.442	+77,4%
Cambogia.....	103.238.318	134.443.052	+30,2%	5.930.001	13.987.841	+135,9%
Isole Marshall.....	0	0	-	1.075	13.982.050	+1.300.555,8%
Burkina-Faso.....	310.946	126.934	-59,2%	5.577.750	13.963.501	+150,3%
Honduras.....	2.119.907	3.956.773	+86,6%	10.380.831	13.874.353	+33,7%
Bolivia.....	769.270	5.775.397	+650,8%	23.862.932	13.842.560	-42,0%
Tanzania.....	4.179.751	2.819.014	-32,6%	15.876.015	13.326.093	-16,1%
Mali.....	3.900	0	-100,0%	6.408.593	12.126.991	+89,2%
Maurizio.....	36.950.541	39.127.298	+5,9%	12.901.460	11.928.877	-7,5%
Islanda.....	214.296	76.511	-64,3%	15.497.711	11.705.908	-24,5%

TAB. CE.03.41 - Paesi classificati per valore decrescente dell'export 2019
Emilia-Romagna - Anni 2018 e 2019 - valori in euro

	Import 2018	Import 2019	Variazione import 2019/18	Export 2018	Export 2019	Variazione export 2019/18
Congo (Repubblica).....	1.064.699	1.095.133	+2,9%	8.384.645	11.306.528	+34,8%
Paraguay.....	57.878.907	62.382.096	+7,8%	12.000.905	10.702.785	-10,8%
Niger.....	0	0	-	2.742.690	10.292.175	+275,3%
Mongolia.....	1.277.040	3.142.475	+146,1%	8.604.573	10.057.382	+16,9%
Seychelles e dipendenze.....	0	1.223	-	12.020.622	9.639.009	-19,8%
Togo.....	1.009.147	1.267.411	+25,6%	3.709.361	9.172.887	+147,3%
Madagascar.....	4.056.032	431.013	-89,4%	7.930.526	8.982.254	+13,3%
El Salvador.....	8.143.785	9.792.470	+20,2%	7.369.952	8.937.416	+21,3%
Zambia.....	47.870	7.657	-84,0%	1.802.391	8.506.195	+371,9%
Venezuela.....	964.584	8.564.691	+787,9%	5.652.157	7.703.536	+36,3%
Kirghizistan.....	19.193	30.005	+56,3%	5.074.969	7.636.561	+50,5%
Yemen.....	1.212.859	1.807.601	+49,0%	4.342.551	7.449.060	+71,5%
Papuasias-Nuova Guinea.....	0	13.804	-	1.990.604	6.853.731	+244,3%
Mozambico.....	819.966	316.154	-61,4%	6.435.680	6.740.753	+4,7%
Gibilterra.....	1.410	0	-100,0%	3.475.183	6.738.652	+93,9%
Polinesia Francese.....	7.902	39.160	+395,6%	4.734.813	6.650.803	+40,5%
Bahamas.....	5.438	6.355	+16,9%	2.130.150	6.391.083	+200,0%
Benin.....	8.420	55.256	+556,2%	8.619.321	6.361.075	-26,2%
Gabon.....	4.414.912	4.603.479	+4,3%	11.406.501	5.938.186	-47,9%
Paesi e territori non determi.	1.653.953	1.003.382	-39,3%	10.201.312	5.557.279	-45,5%
Trinidad e Tobago.....	2.568.660	4.618.182	+79,8%	8.052.047	5.458.530	-32,2%
Guinea.....	0	3.285	-	3.718.805	5.394.104	+45,0%
Congo (Rep. Dem. Ex Zaire).....	383.283	476.817	+24,4%	6.906.449	5.219.961	-24,4%
Maldivi.....	1.343.219	1.681.669	+25,2%	5.430.819	5.199.164	-4,3%
Liechtenstein.....	208.744	234.958	+12,6%	11.576.869	4.758.686	-58,9%
Turkmenistan.....	0	1.080	-	2.350.914	4.669.005	+98,6%
Nepal.....	257.615	316.699	+22,9%	3.437.913	3.889.449	+13,1%
Cisgiordania/striscia di Gaza.....	0	0	-	2.360.458	3.639.862	+54,2%
Belize.....	0	21.402	-	281.108	3.638.724	+1.194,4%
Nicaragua.....	3.710.407	4.755.160	+28,2%	5.992.957	3.284.058	-45,2%
Tagikistan.....	0	0	-	4.908.955	3.129.865	-36,2%
Brunei.....	2.202	24.386	+1.007,4%	1.370.311	2.974.612	+117,1%
Capo Verde.....	0	3.990	-	3.019.477	2.938.365	-2,7%
Afganistan.....	76.330	32.951	-56,8%	240.190	2.926.635	+1.118,5%
Somalia.....	0	0	-	3.779.780	2.873.017	-24,0%
Liberia.....	5.204	0	-100,0%	2.267.479	2.575.296	+13,6%
Andorra.....	33.211	2.709	-91,8%	3.530.088	2.461.432	-30,3%
Isole Vergini USA.....	42.623	0	-100,0%	331.289	2.099.834	+533,8%
Zimbabwe.....	67.778	87.768	+29,5%	3.626.692	2.072.776	-42,8%
Guinea Equatoriale.....	0	0	-	6.602.330	1.996.368	-69,8%
Haiti.....	111.232	11.485	-89,7%	3.763.396	1.780.936	-52,7%
Giamaica.....	114.303	7.560	-93,4%	4.919.296	1.733.511	-64,8%
Gibuti.....	0	0	-	1.937.812	1.691.771	-12,7%
Guyana.....	801.217	973.385	+21,5%	1.130.764	1.679.763	+48,6%
Eritrea.....	0	0	-	942.489	1.664.156	+76,6%
Laos.....	1.470.168	3.445.220	+134,3%	362.927	1.610.042	+343,6%
Bermuda.....	1.926	0	-100,0%	1.635.341	1.603.530	-1,9%
Suriname.....	0	2.000	-	1.765.211	1.529.603	-13,3%
Barbados.....	0	3.543	-	1.413.512	1.516.885	+7,3%
Mauritania.....	8.610.286	7.458.095	-13,4%	7.526.658	1.378.454	-81,7%
Namibia.....	9.824.850	9.265.420	-5,7%	2.064.299	1.300.630	-37,0%
Malawi.....	3.313.005	1.277.123	-61,5%	2.672.420	1.299.308	-51,4%
Botswana.....	0	0	-	1.840.320	1.251.764	-32,0%
Aruba.....	0	0	-	1.205.086	1.076.305	-10,7%
Ciad.....	0	0	-	341.358	1.059.412	+210,4%
Ruanda.....	1.022.218	2.260.009	+121,1%	1.114.923	928.576	-16,7%
Burundi.....	5.075	0	-100,0%	522.937	787.709	+50,6%
Repubblica Centrafricana.....	324.131	790.080	+143,8%	399.352	759.579	+90,2%
Figi.....	0	2.586	-	578.024	693.887	+20,0%
Paesi e territori non determi.	1.423.108	1.358.989	-4,5%	2.230.314	652.382	-70,7%
Sierra Leone.....	4.281	0	-100,0%	688.255	613.229	-10,9%

TAB. CE.03.41 - Paesi classificati per valore decrescente dell'export 2019
Emilia-Romagna - Anni 2018 e 2019 - valori in euro

	Import 2018	Import 2019	Variazione import 2019/18	Export 2018	Export 2019	Variazione export 2019/18
Antigua e Barbuda.....	1.500	4.408	+193,9%	775.370	484.616	-37,5%
Comore.....	75.664	0	-100,0%	1.108.566	471.579	-57,5%
Gambia.....	8.479	0	-100,0%	1.692.310	443.238	-73,8%
Anguilla.....	0	0	-	829.415	426.746	-48,5%
Guam.....	0	0	-	652.830	386.822	-40,7%
Isole Turks e Caicos.....	0	0	-	193.767	330.694	+70,7%
Lesotho.....	0	0	-	5.540	261.322	+4.617,0%
Ceuta.....	0	3.768	-	294.880	239.529	-18,8%
San Vincenzo.....	0	0	-	539.493	205.063	-62,0%
Isole Faeroer.....	0	0	-	631.764	200.347	-68,3%
São Tomè e Principe.....	0	33.872	-	89.543	184.221	+105,7%
Santa Lucia.....	0	0	-	225.818	164.587	-27,1%
Grenada.....	0	0	-	385.011	114.141	-70,4%
Città del Vaticano.....	36.699	4.433	-87,9%	55.914	99.317	+77,6%
Bhutan.....	0	1.201	-	289.252	55.541	-80,8%
Melilla.....	0	0	-	34.932	52.403	+50,0%
Vanuatu.....	0	0	-	40.686	46.642	+14,6%
Swaziland.....	2.000.675	217.778	-89,1%	162.579	32.121	-80,2%
Isole Salomone.....	46.941.012	52.114.964	+11,0%	33.249	24.655	-25,8%
Tonga.....	0	0	-	0	22.700	-
Groenlandia.....	80.821	0	-100,0%	55.326	18.466	-66,6%
Isole Wallis e Futuna.....	0	0	-	14.770	17.645	+19,5%
Marianne Settentrionali.....	0	0	-	105.960	14.875	-86,0%
Saint Kitts (Christopher) e N.	0	0	-	26.425	13.520	-48,8%
Guinea-Bissau.....	0	0	-	270.858	13.311	-95,1%
Samoa Occidentali.....	0	0	-	11.519	13.045	+13,2%
Kiribati.....	0	0	-	1.124	12.454	+1.008,0%
Samoa Americane.....	0	0	-	10.377	5.692	-45,1%
Isole Cook.....	0	0	-	25.750	5.571	-78,4%
Isole Norfolk.....	0	0	-	0	2.804	-
Federazione Stati Micronesia.....	0	0	-	1.120	1.980	+76,8%
Palau.....	0	0	-	0	1.235	-
S. Pierre e Miquelon.....	0	0	-	1.433	1.042	-27,3%
Paesi e territori non specifi.	0	0	-	0	0	-
San Marino.....	0	0	-	0	0	-
Serbia e Montenegro.....	0	0	-	0	0	-
Monaco.....	0	0	-	0	0	-
Sud Sudan.....	0	0	-	344.249	0	-100,0%
Sant'Elena e dipendenze.....	0	0	-	0	0	-
Territ. Britannico dell'Oc. I.	0	0	-	0	0	-
Mayotte.....	0	0	-	0	0	-
Guadalupa.....	0	0	-	0	0	-
Martinica.....	0	0	-	0	0	-
Saint Barthélemy.....	0	0	-	915.457	0	-100,0%
Montserrat.....	1.262	0	-100,0%	0	0	-
Curacao.....	0	0	-	513.516	0	-100,0%
Bonaire, Sint Eustatius e Saba.....	0	0	-	239.467	0	-100,0%
Antille Olandesi.....	0	0	-	0	0	-
Sint Maarten.....	0	0	-	3.031.157	0	-100,0%
Guyana francese.....	0	0	-	0	0	-
Isole Falkland.....	0	0	-	0	0	-
Timor Est.....	0	0	-	2.631	0	-100,0%
Corea del Nord.....	0	0	-	0	0	-
Oceania Australiana.....	0	0	-	0	0	-
Nauru.....	0	0	-	0	0	-
Tuvalu.....	0	0	-	0	0	-
Oceania Americana.....	0	0	-	0	0	-
Pitcairn.....	0	0	-	0	0	-
Oceania Neo-Zelandese.....	0	0	-	0	0	-
Isole minori lontane degli US.....	0	0	-	0	0	-
Isola Cocos.....	0	0	-	0	0	-

TAB. CE.03.41 - Paesi classificati per valore decrescente dell'export 2019
Emilia-Romagna - Anni 2018 e 2019 - valori in euro

	Import 2018	Import 2019	Variazione import 2019/18	Export 2018	Export 2019	Variazione export 2019/18
Isola Christmas.....	8.525	0	-100,0%	0	0	-
Isole Mc Donald.....	0	0	-	0	0	-
Isole Niue.....	21.224	0	-100,0%	0	0	-
Isole Tokelau.....	1.205	0	-100,0%	0	0	-
Regioni Polari.....	0	0	-	0	0	-
Antartide.....	0	0	-	0	0	-
Isola Bouvet.....	0	0	-	0	0	-
Georgia del sud, Sandwich.....	0	0	-	1.340	0	-100,0%
Terre Australi francesi.....	0	0	-	2.015	0	-100,0%
Provviste e dotazioni di bordo.....	0	0	-	0	0	-
Paesi e territori non determi.	0	0	-	0	0	-
Punti e depositi franchi.....	0	0	-	0	0	-
Paesi e territori non specifi.	0	0	-	0	0	-
Paesi e territori non specifi.	0	0	-	0	0	-
Tutti i paesi.....	36.448.091.696	37.301.910.886	+2,3%	63.762.061.073	66.333.994.925	+4,0%

Fonte: Coeweb - ISTAT

Elaborazione: SIMET - Camera di commercio della Romagna - Forlì-Cesena e Rimini

Import ed export Italia

TAB. CE.04.01 - Import ed export per macrosettore
Italia - Anni 2018 e 2019 - valori in euro

	Import 2018	Import 2019	Variazione import 2019/18	Export 2018	Export 2019	Variazione export 2019/18
Agricoltura, silvicoltura e p..	14.494.780.549	15.087.402.420	+4,1%	6.876.368.229	6.769.244.373	-1,6%
Estrazione di minerali.....	46.728.101.222	43.361.174.838	-7,2%	1.173.502.101	942.764.012	-19,7%
Alimentari, bevande e tabacco.....	30.321.650.911	30.370.728.128	+0,2%	35.473.974.141	37.810.331.650	+6,6%
Tessili.....	6.891.923.632	6.773.059.932	-1,7%	10.215.248.177	9.854.622.910	-3,5%
Abbigliamento	14.693.778.516	15.342.358.257	+4,4%	21.599.904.788	23.187.288.352	+7,3%
Pelle, calzature e accessori.....	10.914.489.960	10.839.526.136	-0,7%	21.374.039.076	23.441.726.361	+9,7%
Legno e prodotti in legno.....	3.589.052.816	3.437.687.125	-4,2%	1.939.271.252	1.956.984.430	+0,9%
Carta e stampa.....	7.784.061.520	7.400.919.168	-4,9%	7.027.062.728	6.756.900.020	-3,8%
Coke e prodotti petroliferi.....	9.899.281.841	8.867.834.737	-10,4%	14.659.292.773	13.103.414.185	-10,6%
Prodotti chimici.....	39.453.622.912	38.109.411.186	-3,4%	31.281.834.210	30.551.282.846	-2,3%
Prodotti farmaceutici.....	26.538.963.505	28.959.741.911	+9,1%	25.923.095.382	32.570.329.981	+25,6%
Gomma e plastica.....	10.624.625.228	10.713.124.150	+0,8%	16.749.910.646	16.673.760.360	-0,5%
Minerali non metalliferi.....	4.196.652.990	4.338.319.296	+3,4%	10.527.536.754	10.432.568.590	-0,9%
Metalli e prodotti in metallo.....	45.148.476.566	44.515.660.660	-1,4%	50.087.705.399	50.937.410.208	+1,7%
Macchinari.....	77.374.075.383	77.459.176.717	+0,1%	122.126.056.121	121.138.531.922	-0,8%
Mezzi di trasporto.....	49.977.136.292	49.398.436.365	-1,2%	51.572.839.050	49.745.030.308	-3,5%
Mobili.....	2.190.369.493	2.181.909.489	-0,4%	9.905.861.983	9.817.292.947	-0,9%
Altri prodotti manifatturieri.....	12.116.770.494	12.494.917.283	+3,1%	16.549.737.288	17.459.603.773	+5,5%
Altre esportazioni.....	13.106.636.085	13.262.971.029	+1,2%	10.262.175.358	12.699.276.789	+23,7%
Tutte le merci.....	426.044.449.915	422.914.358.827	-0,7%	465.325.415.456	475.848.364.017	+2,3%

Fonte: Coeweb - ISTAT

Elaborazione: SIMET - Camera di commercio della Romagna - Forlì-Cesena e Rimini

TAB. CE.04.02 - Import ed export per macrosettore e prodotto
Italia - Anni 2018 e 2019 - valori in euro

	Import 2018	Import 2019	Variazione import 2019/18	Export 2018	Export 2019	Variazione export 2019/18
Prodotti di colture agricole	5.410.605.140	5.902.107.086	+9,1%	2.386.888.594	2.385.318.968	-0,1%
Prodotti di colture permanenti.....	4.746.060.966	4.924.640.007	+3,8%	3.256.534.995	3.150.675.859	-3,3%
Piante vive.....	322.213.456	325.600.240	+1,1%	680.296.658	670.626.317	-1,4%
Animali vivi e prodotti di or.....	2.330.530.221	2.239.557.725	-3,9%	136.554.320	121.585.670	-11,0%
Piante forestali e altri prod.....	3.001.788	2.310.978	-23,0%	2.453.285	1.486.243	-39,4%
Legno grezzo.....	298.689.180	252.382.980	-15,5%	20.405.252	46.326.093	+127,0%
Prodotti vegetali di bosco no.....	47.586.993	37.582.617	-21,0%	139.765.802	150.651.304	+7,8%
Pesci ed altri prodotti della.....	1.336.092.805	1.403.220.787	+5,0%	253.469.323	242.573.919	-4,3%
Agricoltura, silvicoltura e p.....	14.494.780.549	15.087.402.420	+4,1%	6.876.368.229	6.769.244.373	-1,6%
Antracite.....	1.542.718.045	1.070.172.388	-30,6%	6.639.103	13.181.413	+98,5%
Lignite.....	283.024	230.390	-18,6%	1.694	41.609	+2.356,3%
Petrolio greggio.....	27.555.930.850	26.015.967.581	-5,6%	275.370.971	39.465.474	-85,7%
Gas naturale.....	15.405.588.524	13.976.432.920	-9,3%	46.671.433	65.363.620	+40,1%
Minerali metalliferi ferrosi.....	603.238.919	599.860.247	-0,6%	235.331	15.332	-93,5%
Minerali metalliferi non ferrosi.....	529.178.007	568.819.156	+7,5%	80.555.593	54.562.689	-32,3%
Pietra, sabbia e argilla.....	592.639.667	617.050.721	+4,1%	554.515.334	573.441.978	+3,4%
Minerali di cave e miniere n.....	498.524.186	512.641.435	+2,8%	209.512.642	196.691.897	-6,1%
Estrazione di minerali.....	46.728.101.222	43.361.174.838	-7,2%	1.173.502.101	942.764.012	-19,7%
Carne lavorata e conservata e.....	5.742.298.756	5.823.219.957	+1,4%	3.292.151.072	3.287.204.143	-0,2%
Pesce, crostacei e molluschi	4.653.368.686	4.474.389.170	-3,8%	477.820.037	454.391.744	-4,9%
Frutta e ortaggi lavorati e c.....	1.856.459.878	1.933.124.936	+4,1%	3.590.910.031	3.670.269.443	+2,2%
Oli e grassi vegetali e animali.....	4.368.569.237	4.135.678.903	-5,3%	2.132.016.069	2.003.664.496	-6,0%
Prodotti delle industrie latt.....	3.706.645.698	3.822.844.378	+3,1%	3.451.795.203	3.744.569.869	+8,5%
Granaglie, amidi e di prodott.....	939.141.808	930.154.272	-1,0%	1.362.445.369	1.373.095.547	+0,8%
Prodotti da forno e farinacei.....	885.367.791	896.787.877	+1,3%	3.932.602.101	4.302.564.582	+9,4%
Altri prodotti alimentari.....	3.528.222.352	3.657.630.958	+3,7%	7.110.957.855	7.558.543.278	+6,3%
Prodotti per l'alimentazione	843.509.876	893.066.830	+5,9%	758.129.536	780.244.557	+2,9%
Bevande.....	1.822.469.153	1.894.997.170	+4,0%	8.749.369.870	9.344.657.152	+6,8%
Tabacco.....	1.975.597.676	1.908.833.677	-3,4%	615.776.998	1.291.126.839	+109,7%
Alimentari, bevande e tabacco.....	30.321.650.911	30.370.728.128	+0,2%	35.473.974.141	37.810.331.650	+6,6%
Filati di fibre tessili.....	1.835.927.264	1.695.449.910	-7,7%	1.349.193.646	1.293.474.063	-4,1%
Tessuti.....	1.875.675.482	1.882.121.857	+0,3%	4.390.944.340	4.211.370.687	-4,1%
Altri prodotti tessili.....	3.180.320.886	3.195.488.165	+0,5%	4.475.110.191	4.349.778.160	-2,8%
Tessili.....	6.891.923.632	6.773.059.932	-1,7%	10.215.248.177	9.854.622.910	-3,5%
Articoli di abbigliamento, es.....	12.217.745.116	12.694.733.436	+3,9%	17.762.541.047	19.127.108.958	+7,7%
Articoli di abbigliamento in	78.308.774	68.714.258	-12,3%	329.271.035	272.508.427	-17,2%
Articoli di maglieria.....	2.397.724.626	2.578.910.563	+7,6%	3.508.092.706	3.787.670.967	+8,0%
Abbigliamento	14.693.778.516	15.342.358.257	+4,4%	21.599.904.788	23.187.288.352	+7,3%
Cuoio conciato e lavorato; ar.....	5.004.689.749	4.763.031.270	-4,8%	11.451.698.067	12.946.411.045	+13,1%
Calzature.....	5.909.800.211	6.076.494.866	+2,8%	9.922.341.009	10.495.315.316	+5,8%
Pelle, calzature e accessori.....	10.914.489.960	10.839.526.136	-0,7%	21.374.039.076	23.441.726.361	+9,7%
Legno tagliato e piallato.....	1.379.485.176	1.279.741.372	-7,2%	381.334.102	410.678.483	+7,7%
Prodotti in legno, sughero, p.....	2.209.567.640	2.157.945.753	-2,3%	1.557.937.150	1.546.305.947	-0,7%
Legno e prodotti in legno.....	3.589.052.816	3.437.687.125	-4,2%	1.939.271.252	1.956.984.430	+0,9%
Pasta-carta, carta e cartone.....	6.587.073.438	6.138.983.194	-6,8%	3.660.645.211	3.380.699.303	-7,6%
Articoli di carta e di cartone.....	1.166.438.821	1.236.831.764	+6,0%	3.335.130.726	3.347.042.538	+0,4%
Prodotti della stampa	30.549.261	25.104.210	-17,8%	31.286.791	29.158.179	-6,8%
Carta e stampa.....	7.784.061.520	7.400.919.168	-4,9%	7.027.062.728	6.756.900.020	-3,8%
Prodotti di cokeria.....	94.650.724	202.723.552	+114,2%	133.140.507	115.553.721	-13,2%
Prodotti derivanti dalla raff.....	9.804.631.117	8.665.111.185	-11,6%	14.526.152.266	12.987.860.464	-10,6%
Coke e prodotti petroliferi.....	9.899.281.841	8.867.834.737	-10,4%	14.659.292.773	13.103.414.185	-10,6%
Prodotti chimici di base, fer.....	26.844.888.713	25.593.346.373	-4,7%	15.218.749.225	14.143.935.454	-7,1%
Agrofarmaci e altri prodotti	796.301.316	779.793.419	-2,1%	670.923.271	682.052.973	+1,7%
Pitture, vernici e smalti, in.....	1.148.122.263	1.140.849.453	-0,6%	2.395.244.124	2.347.278.134	-2,0%

TAB. CE.04.02 - Import ed export per macrosettore e prodotto
Italia - Anni 2018 e 2019 - valori in euro

	Import 2018	Import 2019	Variazione import 2019/18	Export 2018	Export 2019	Variazione export 2019/18
Saponi e detergenti, prodotti.....	3.190.519.934	3.290.441.186	+3,1%	6.684.025.507	6.918.425.702	+3,5%
Altri prodotti chimici.....	6.224.330.050	6.126.991.070	-1,6%	5.420.540.821	5.616.454.295	+3,6%
Fibre sintetiche e artificiali.....	1.249.460.636	1.177.989.685	-5,7%	892.351.262	843.136.288	-5,5%
Prodotti chimici.....	39.453.622.912	38.109.411.186	-3,4%	31.281.834.210	30.551.282.846	-2,3%
Prodotti farmaceutici di base.....	4.387.685.112	5.353.259.483	+22,0%	2.788.798.429	3.015.709.415	+8,1%
Medicinali e preparati farmac.	22.151.278.393	23.606.482.428	+6,6%	23.134.296.953	29.554.620.566	+27,8%
Prodotti farmaceutici.....	26.538.963.505	28.959.741.911	+9,1%	25.923.095.382	32.570.329.981	+25,6%
Articoli in gomma.....	3.720.526.265	3.719.389.645	-0,0%	4.263.647.760	4.181.937.746	-1,9%
Articoli in materie plastiche.....	6.904.098.963	6.993.734.505	+1,3%	12.486.262.886	12.491.822.614	+0,0%
Gomma e plastica.....	10.624.625.228	10.713.124.150	+0,8%	16.749.910.646	16.673.760.360	-0,5%
Vetro e di prodotti in vetro.....	1.724.432.646	1.806.035.740	+4,7%	2.374.932.372	2.407.062.253	+1,4%
Prodotti refrattari.....	298.009.554	311.613.483	+4,6%	318.958.224	298.689.568	-6,4%
Materiali da costruzione in t.	167.175.888	165.871.186	-0,8%	3.997.221.785	3.951.859.121	-1,1%
Altri prodotti in porcellana ..	639.268.755	654.059.066	+2,3%	566.902.547	573.879.762	+1,2%
Cemento, calce e gesso.....	141.430.430	157.883.951	+11,6%	179.070.012	172.655.663	-3,6%
Prodotti in calcestruzzo, cem.	155.808.083	165.303.603	+6,1%	682.139.558	732.140.016	+7,3%
Pietre tagliate, modellate e ..	100.723.182	100.034.741	-0,7%	1.467.011.002	1.364.818.699	-7,0%
Prodotti abrasivi e di minera.	969.804.452	977.517.526	+0,8%	941.301.254	931.463.508	-1,0%
Minerali non metalliferi.....	4.196.652.990	4.338.319.296	+3,4%	10.527.536.754	10.432.568.590	-0,9%
Prodotti della siderurgia.....	16.239.367.327	14.990.974.953	-7,7%	9.500.324.088	8.881.289.103	-6,5%
Tubi, condotti, profilati cav.	1.752.905.412	1.811.192.080	+3,3%	6.024.506.000	6.067.721.854	+0,7%
Altri prodotti della prima tr.	1.087.730.333	979.844.174	-9,9%	3.233.593.982	3.053.916.894	-5,6%
Metalli di base preziosi e al.	17.124.772.126	17.638.767.620	+3,0%	10.166.395.214	12.372.021.146	+21,7%
Prodotti della fusione della ..	101.800.818	118.364.734	+16,3%	242.665.965	234.542.722	-3,3%
Elementi da costruzione in me.	515.895.914	608.094.051	+17,9%	2.008.697.582	1.824.281.025	-9,2%
Cisterne, serbatoi, radiatori.	546.599.943	543.542.503	-0,6%	1.463.675.117	1.428.393.863	-2,4%
Generatori di vapore, esclusi.	42.607.623	35.389.693	-16,9%	314.302.857	261.436.364	-16,8%
Armi e munizioni.....	227.938.643	161.437.846	-29,2%	1.115.547.842	903.744.733	-19,0%
Articoli di coltelleria, uten.	3.091.759.323	3.021.803.182	-2,3%	4.976.695.134	4.727.348.555	-5,0%
Altri prodotti in metallo.....	4.417.099.104	4.606.249.824	+4,3%	11.041.301.618	11.182.713.949	+1,3%
Metalli e prodotti in metallo.....	45.148.476.566	44.515.660.660	-1,4%	50.087.705.399	50.937.410.208	+1,7%
Componenti elettronici e sche.	2.748.836.879	2.667.246.077	-3,0%	2.206.003.099	2.210.640.386	+0,2%
Computer e unità periferiche.....	6.277.394.878	6.193.056.522	-1,3%	2.254.987.451	2.373.185.603	+5,2%
Apparecchiature per le teleco.	8.523.020.826	8.361.825.758	-1,9%	3.385.660.452	3.223.579.531	-4,8%
Prodotti di elettronica di co.	2.771.368.559	2.714.753.010	-2,0%	913.168.751	962.857.893	+5,4%
Strumenti e apparecchi di mis.	5.826.723.613	5.797.885.286	-0,5%	5.604.826.094	5.410.713.597	-3,5%
Strumenti per irradiazione, a.	1.133.932.821	1.210.041.318	+6,7%	830.393.989	903.617.608	+8,8%
Strumenti ottici e attrezzatu.	648.412.185	654.237.800	+0,9%	331.638.699	302.476.041	-8,8%
Supporti magnetici ed ottici.....	132.565.752	135.490.216	+2,2%	70.559.637	59.762.041	-15,3%
Motori, generatori e trasform.	6.871.760.611	6.982.916.366	+1,6%	8.896.201.912	8.721.730.227	-2,0%
Batterie di pile e accumulato.	992.755.759	1.085.753.954	+9,4%	787.084.192	784.246.130	-0,4%
Apparecchiature di cablaggio	2.838.423.927	2.720.584.780	-4,2%	4.643.180.422	4.582.393.179	-1,3%
Apparecchiature per illuminaz.	1.566.688.078	1.536.610.446	-1,9%	2.302.673.314	2.216.432.112	-3,7%
Apparecchi per uso domestico.....	3.817.232.440	4.008.709.546	+5,0%	5.598.497.521	5.417.650.869	-3,2%
Altre apparecchiature elettriche.....	1.924.669.947	1.876.654.916	-2,5%	2.021.314.078	1.877.611.311	-7,1%
Macchine di impiego generale.....	12.005.744.446	12.161.261.271	+1,3%	23.668.607.385	24.424.245.354	+3,2%
Altre macchine di impiego gen.	9.839.965.057	10.000.347.497	+1,6%	25.728.002.518	25.539.493.714	-0,7%
Macchine per l'agricoltura e ..	1.260.017.948	1.353.517.004	+7,4%	3.866.483.967	3.883.495.756	+0,4%
Macchine per la formatura dei.	2.449.709.596	2.218.387.313	-9,4%	7.092.844.418	6.915.384.384	-2,5%
Altre macchine per impieghi s.	5.744.852.061	5.779.897.637	+0,6%	21.923.928.222	21.329.016.186	-2,7%
Macchinari.....	77.374.075.383	77.459.176.717	+0,1%	122.126.056.121	121.138.531.922	-0,8%
Autoveicoli.....	33.317.004.393	32.883.872.111	-1,3%	22.586.845.543	20.790.189.551	-8,0%
Carrozzerie per autoveicoli; ..	741.093.985	701.582.120	-5,3%	913.678.707	873.124.438	-4,4%
Parti ed accessori per autove.	8.805.898.536	8.508.089.185	-3,4%	14.056.707.523	13.995.476.520	-0,4%
Navi e imbarcazioni.....	1.575.649.527	1.481.261.881	-6,0%	4.630.061.804	4.415.594.350	-4,6%
Locomotive e di materiale rot.	659.961.081	768.096.807	+16,4%	991.498.712	946.927.490	-4,5%
Aeromobili, veicoli spaziali ..	2.923.206.073	3.028.656.802	+3,6%	5.755.318.173	5.934.503.882	+3,1%

TAB. CE.04.02 - Import ed export per macrosettore e prodotto
Italia - Anni 2018 e 2019 - valori in euro

	Import 2018	Import 2019	Variazione import 2019/18	Export 2018	Export 2019	Variazione export 2019/18
Veicoli militari da combattim..	0	0	-	0	0	-
Mezzi di trasporto n.c.a.....	1.954.322.697	2.026.877.459	+3,7%	2.638.728.588	2.789.214.077	+5,7%
Mezzi di trasporto.....	49.977.136.292	49.398.436.365	-1,2%	51.572.839.050	49.745.030.308	-3,5%
Mobili.....	2.190.369.493	2.181.909.489	-0,4%	9.905.861.983	9.817.292.947	-0,9%
Mobili.....	2.190.369.493	2.181.909.489	-0,4%	9.905.861.983	9.817.292.947	-0,9%
Gioielleria, bigiotteria e ar..	3.057.721.429	3.054.823.305	-0,1%	6.876.007.888	7.424.590.303	+8,0%
Strumenti musicali.....	118.212.709	114.094.907	-3,5%	136.616.964	131.937.526	-3,4%
Articoli sportivi.....	654.950.096	699.065.716	+6,7%	1.154.896.584	1.125.284.579	-2,6%
Giochi e giocattoli.....	1.192.475.509	1.149.359.334	-3,6%	481.610.142	476.144.380	-1,1%
Strumenti e forniture mediche..	5.802.393.509	6.133.836.393	+5,7%	6.486.282.579	6.883.047.301	+6,1%
Altri prodotti delle industri..	1.291.017.242	1.343.737.628	+4,1%	1.414.323.131	1.418.599.684	+0,3%
Altri prodotti manifatturieri.....	12.116.770.494	12.494.917.283	+3,1%	16.549.737.288	17.459.603.773	+5,5%
Energia elettrica.....	2.617.891.482	2.085.892.478	-20,3%	269.238.227	320.744.022	+19,1%
Gas manufatti e combustibili	909.142	3.484.167	+283,2%	7.253	8.425	+16,2%
Acque e fanghi di depurazione.....	21.281	160.563	+654,5%	220.970	295.551	+33,8%
Rifiuti.....	5.540.039.158	5.423.850.470	-2,1%	1.760.143.446	1.728.916.050	-1,8%
Prodotti del trattamento e de..	6.720	7.425	+10,5%	414.055	349.268	-15,6%
Prodotti del recupero dei mat..	547.193	33.181	-93,9%	0	0	-
Libri, periodici e prodotti d..	539.357.003	543.263.575	+0,7%	1.114.515.008	1.047.512.329	-6,0%
Giochi per computer e altri s..	6.306.456	4.612.013	-26,9%	5.031.610	5.201.357	+3,4%
Prodotti delle attività cinem..	348.901.675	338.358.406	-3,0%	134.815.166	132.491.118	-1,7%
Prodotti dell'editoria musica..	18.625.108	17.718.045	-4,9%	40.234.753	37.475.834	-6,9%
Prodotti delle attività fotog..	7.675.277	6.414.085	-16,4%	30.499.739	30.840.227	+1,1%
Prodotti delle attività creat..	164.314.918	170.616.090	+3,8%	321.886.709	327.674.583	+1,8%
Prodotti delle attività di bi..	36.183.106	16.704.207	-53,8%	26.600.241	25.459.823	-4,3%
Prodotti di altre attività di..	8.080.551	6.787.706	-16,0%	1.546.949	344.731	-77,7%
Merci dichiarate come provvis..	3.817.777.015	4.645.068.618	+21,7%	6.557.021.232	9.041.963.471	+37,9%
Altre esportazioni.....	13.106.636.085	13.262.971.029	+1,2%	10.262.175.358	12.699.276.789	+23,7%
Tutte le merci.....	426.044.449.915	422.914.358.827	-0,7%	465.325.415.456	475.848.364.017	+2,3%

Fonte: Coeweb - ISTAT

Elaborazione: SIMET - Camera di commercio della Romagna - Forlì-Cesena e Rimini

TAB. CE.04.03 - Import ed export per area geografica
Italia - Anni 2018 e 2019 - valori in euro

	Import 2018	Import 2019	Variazione import 2019/18	Export 2018	Export 2019	Variazione export 2019/18
Unione Europea a 28.....	250.717.063.872	250.676.954.830	-0,0%	263.080.516.849	266.006.816.359	+1,1%
Altri Paesi d'Europa.....	43.414.546.951	42.263.648.012	-2,7%	48.472.335.280	52.136.050.758	+7,6%
Africa Settentrionale.....	15.522.067.058	14.551.969.474	-6,2%	12.485.007.483	11.792.069.028	-5,6%
Altri Paesi Africani.....	6.495.068.432	6.898.165.651	+6,2%	5.526.764.494	5.522.745.286	-0,1%
America Settentrionale.....	17.467.537.925	18.747.488.129	+7,3%	46.533.811.719	50.084.736.993	+7,6%
America Centro-Meridionale.....	9.184.965.873	9.565.681.934	+4,1%	14.339.982.478	13.929.428.094	-2,9%
Medio Oriente.....	21.885.020.789	17.161.326.453	-21,6%	18.138.797.031	17.527.370.241	-3,4%
Asia Centrale.....	9.871.575.337	10.059.651.058	+1,9%	7.287.713.180	7.059.369.116	-3,1%
Asia Orientale.....	49.490.743.102	51.003.807.962	+3,1%	39.897.933.437	41.714.942.083	+4,6%
Oceania.....	932.615.640	840.164.519	-9,9%	4.708.523.475	4.810.299.002	+2,2%
Altre destinazioni.....	1.063.244.936	1.145.500.805	+7,7%	4.854.030.030	5.264.537.057	+8,5%
Tutti i paesi.....	426.044.449.915	422.914.358.827	-0,7%	465.325.415.456	475.848.364.017	+2,3%

Fonte: Coeweb - ISTAT

Elaborazione: SIMET - Camera di commercio della Romagna - Forlì-Cesena e Rimini

TAB. CE.04.04 - Import ed export per area geografica e paese
Italia - Anni 2018 e 2019 - valori in euro

	Import 2018	Import 2019	Variazione import 2019/18	Export 2018	Export 2019	Variazione export 2019/18
Francia.....	36.625.639.687	36.628.789.837	+0,0%	48.655.289.837	49.824.452.276	+2,4%
Paesi Bassi.....	22.692.636.534	23.008.897.223	+1,4%	11.661.238.417	11.839.728.754	+1,5%
Germania.....	70.192.758.650	69.610.722.998	-0,8%	58.179.438.623	58.113.180.311	-0,1%
Regno Unito.....	11.264.522.721	10.653.402.388	-5,4%	23.797.814.209	24.915.048.052	+4,7%
Irlanda.....	4.025.302.440	4.462.178.570	+10,9%	1.793.822.722	1.791.024.357	-0,2%
Danimarca.....	2.568.271.079	2.581.936.503	+0,5%	2.944.681.843	2.907.320.613	-1,3%
Grecia.....	2.871.486.870	2.719.249.125	-5,3%	4.553.430.863	4.540.529.955	-0,3%
Portogallo.....	2.023.297.951	1.966.349.293	-2,8%	4.211.459.393	4.308.442.836	+2,3%
Spagna.....	20.759.207.662	21.442.765.160	+3,3%	24.199.717.397	24.026.869.422	-0,7%
Belgio.....	19.289.301.081	19.478.883.634	+1,0%	13.304.370.546	14.062.257.970	+5,7%
Lussemburgo.....	540.669.264	625.844.328	+15,8%	609.730.866	633.405.285	+3,9%
Svezia.....	4.459.830.543	4.326.930.462	-3,0%	4.880.768.002	4.998.440.197	+2,4%
Finlandia.....	1.599.546.371	2.466.479.375	+54,2%	1.723.790.437	1.731.327.064	+0,4%
Austria.....	9.626.338.497	9.522.725.638	-1,1%	10.248.267.262	10.261.615.571	+0,1%
Malta.....	277.144.077	268.405.846	-3,2%	1.794.146.295	1.559.735.782	-13,1%
Estonia.....	141.604.615	144.158.425	+1,8%	475.117.448	462.327.687	-2,7%
Lettonia.....	151.560.630	133.484.433	-11,9%	503.076.970	548.862.048	+9,1%
Lituania.....	561.003.394	613.577.674	+9,4%	930.115.592	967.637.903	+4,0%
Polonia.....	9.786.524.626	9.997.040.083	+2,2%	13.617.413.370	13.286.062.553	-2,4%
Rep. Ceca.....	6.741.396.307	6.804.086.644	+0,9%	6.451.998.450	6.470.134.543	+0,3%
Slovacchia.....	4.134.550.150	3.119.495.600	-24,6%	3.112.970.180	3.103.277.075	-0,3%
Ungheria.....	5.260.925.290	5.004.496.069	-4,9%	4.953.641.859	4.821.356.925	-2,7%
Romania.....	7.264.444.638	7.209.771.421	-0,8%	7.761.655.517	7.545.809.393	-2,8%
Bulgaria.....	2.424.117.780	2.143.227.243	-11,6%	2.441.582.974	2.434.090.140	-0,3%
Slovenia.....	3.299.711.689	3.357.660.795	+1,8%	4.805.627.259	4.409.991.885	-8,2%
Croazia.....	1.817.677.308	1.847.986.627	+1,7%	3.214.563.764	3.685.664.289	+14,7%
Cipro.....	103.711.967	128.723.937	+24,1%	912.683.492	1.098.072.156	+20,3%
Provviste e dotazioni di bord.....	0	0	-	1.256.856.138	1.599.372.061	+27,3%
Paesi e territori non determi.....	213.882.051	409.685.499	+91,5%	85.247.124	60.779.256	-28,7%
Paesi e territori non specifi.....	0	0	-	0	0	-
Unione Europea a 28.....	250.717.063.872	250.676.954.830	-0,0%	263.080.516.849	266.006.816.359	+1,1%
Islanda.....	19.713.080	11.803.014	-40,1%	122.882.235	107.522.042	-12,5%
Norvegia.....	1.424.567.892	1.111.961.978	-21,9%	1.715.057.858	1.883.393.619	+9,8%
Liechtenstein.....	4.997.922	5.494.179	+9,9%	52.884.680	54.721.931	+3,5%
Svizzera.....	10.960.617.671	10.942.636.167	-0,2%	22.328.156.896	26.028.995.958	+16,6%
Isole Faeroer.....	553.216	729.856	+31,9%	3.806.440	3.871.010	+1,7%
Andorra.....	628.249	615.306	-2,1%	22.804.587	23.384.568	+2,5%
Gibilterra.....	37.598.718	18.765	-100,0%	1.173.415.273	874.333.287	-25,5%
Città del Vaticano.....	148.216	56.564	-61,8%	29.737.347	10.069.855	-66,1%
San Marino.....	0	0	-	37.939.101	35.232.844	-7,1%
Turchia.....	9.039.354.233	9.458.997.533	+4,6%	8.779.596.020	8.333.677.999	-5,1%
Albania.....	1.119.041.175	1.109.938.597	-0,8%	1.417.819.883	1.355.748.330	-4,4%
Ucraina.....	2.623.725.779	2.501.422.800	-4,7%	1.635.149.617	1.755.325.401	+7,3%
Bielorussia.....	83.746.997	83.740.405	-0,0%	386.620.344	419.458.281	+8,5%
Moldavia.....	314.311.329	263.406.049	-16,2%	249.190.144	272.527.978	+9,4%
Russia.....	14.969.909.640	14.324.183.148	-4,3%	7.566.701.758	7.917.775.588	+4,6%
Bosnia-Erzegovina.....	791.217.243	664.019.053	-16,1%	708.444.199	695.854.938	-1,8%
Serbia e Montenegro.....	0	0	-	0	0	-
Kosovo.....	7.559.513	20.811.677	+175,3%	105.642.862	127.075.770	+20,3%
Macedonia.....	187.539.273	173.563.326	-7,5%	279.745.665	285.344.570	+2,0%
Montenegro.....	17.510.568	17.634.902	+0,7%	163.835.352	169.210.285	+3,3%
Serbia.....	1.811.806.237	1.572.614.693	-13,2%	1.692.847.192	1.783.226.504	+5,3%
Monaco.....	0	0	-	57.827	0	-100,0%
Altri Paesi d'Europa.....	43.414.546.951	42.263.648.012	-2,7%	48.472.335.280	52.136.050.758	+7,6%
Europa.....	294.131.610.823	292.940.602.842	-0,4%	311.552.852.129	318.142.867.117	+2,1%
Ceuta.....	92.496	234.177	+153,2%	12.647.737	7.410.571	-41,4%
Melilla.....	0	0	-	1.754.819	2.768.194	+57,7%
Marocco.....	1.023.667.699	1.122.486.724	+9,7%	2.026.198.573	2.067.976.965	+2,1%
Algeria.....	5.717.089.122	4.341.467.068	-24,1%	3.088.626.087	2.921.345.534	-5,4%

TAB. CE.04.04 - Import ed export per area geografica e paese
Italia - Anni 2018 e 2019 - valori in euro

	Import 2018	Import 2019	Variazione import 2019/18	Export 2018	Export 2019	Variazione export 2019/18
Tunisia.....	2.485.311.532	2.444.540.332	-1,6%	3.464.953.763	3.129.519.374	-9,7%
Libia.....	4.189.997.471	4.714.453.940	+12,5%	1.207.067.909	1.243.398.587	+3,0%
Egitto.....	2.105.908.738	1.928.787.233	-8,4%	2.683.758.595	2.419.649.803	-9,8%
Africa Settentrionale.....	15.522.067.058	14.551.969.474	-6,2%	12.485.007.483	11.792.069.028	-5,6%
Sudan.....	16.756.316	35.802.499	+113,7%	103.274.081	90.622.459	-12,3%
Sud Sudan.....	0	0	-	1.080.495	0	-100,0%
Mauritania.....	95.288.085	121.346.964	+27,3%	27.775.575	23.363.036	-15,9%
Mali.....	4.277.268	3.374.480	-21,1%	50.826.366	67.032.676	+31,9%
Burkina-Faso.....	17.529.309	50.543.138	+188,3%	63.857.061	63.830.636	-0,0%
Niger.....	15.639	107.485	+587,3%	18.144.418	24.641.381	+35,8%
Ciad.....	592.909	10.240	-98,3%	4.456.374	7.355.119	+65,0%
Capo Verde.....	8.855.099	7.466.144	-15,7%	16.908.915	13.303.405	-21,3%
Senegal.....	102.362.395	100.888.373	-1,4%	254.364.561	292.807.557	+15,1%
Gambia.....	481.736	4.390.935	+811,5%	4.977.090	4.455.607	-10,5%
Guinea-Bissau.....	95.979	110.153	+14,8%	2.073.740	1.923.125	-7,3%
Guinea.....	2.079.270	3.672.219	+76,6%	52.762.128	55.598.122	+5,4%
Sierra Leone.....	535.852	799.572	+49,2%	6.327.306	4.769.062	-24,6%
Liberia.....	3.908.721	9.283.974	+137,5%	14.725.454	8.704.801	-40,9%
Costa d'Avorio.....	242.171.104	218.105.866	-9,9%	192.755.737	182.890.258	-5,1%
Ghana.....	144.387.385	303.612.906	+110,3%	242.946.318	210.993.043	-13,2%
Togo.....	7.028.520	6.990.467	-0,5%	62.513.422	85.119.756	+36,2%
Benin.....	2.729.332	1.113.030	-59,2%	42.472.370	38.134.983	-10,2%
Nigeria.....	1.214.335.194	1.532.916.012	+26,2%	735.186.278	741.029.429	+0,8%
Camerun.....	454.622.686	469.335.212	+3,2%	203.379.687	118.338.826	-41,8%
Repubblica Centrafricana.....	967.723	2.927.910	+202,6%	13.008.466	7.784.041	-40,2%
Guinea Equatoriale.....	216.228.705	51.358.231	-76,2%	26.894.657	54.050.150	+101,0%
São Tomè e Principe.....	101.113	81.622	-19,3%	536.188	1.228.822	+129,2%
Gabon.....	185.968.321	177.914.214	-4,3%	46.861.828	44.085.602	-5,9%
Congo (Repubblica).....	384.418.462	460.181.529	+19,7%	80.165.130	89.822.151	+12,0%
Congo (Rep. Dem. Ex Zaire).....	204.116.315	257.993.729	+26,4%	65.151.964	63.822.492	-2,0%
Ruanda.....	5.428.282	6.307.336	+16,2%	13.144.486	9.376.895	-28,7%
Burundi.....	1.765.002	1.859.910	+5,4%	3.252.751	5.095.466	+56,7%
Sant'Elena e dipendenze.....	547.669	12.705	-97,7%	0	125.974	-
Angola.....	442.168.721	472.066.496	+6,8%	199.681.865	207.598.031	+4,0%
Etiopia.....	56.725.277	70.276.693	+23,9%	233.236.907	204.170.942	-12,5%
Eritrea.....	2.183.626	1.712.133	-21,6%	17.931.521	22.555.629	+25,8%
Gibuti.....	987.425	56.693	-94,3%	17.809.857	25.923.825	+45,6%
Somalia.....	580.803	328.707	-43,4%	34.749.545	33.095.037	-4,8%
Kenia.....	47.274.733	38.560.670	-18,4%	227.398.694	208.551.848	-8,3%
Uganda.....	116.826.273	116.630.944	-0,2%	58.602.333	64.506.742	+10,1%
Tanzania.....	36.979.035	21.833.886	-41,0%	94.938.739	142.144.225	+49,7%
Seychelles e dipendenze.....	40.699.074	28.039.887	-31,1%	25.281.480	27.533.195	+8,9%
Territ. Britannico dell'Oc. I.	0	0	-	0	27.850	-
Mozambico.....	460.229.722	378.677.524	-17,7%	63.406.840	58.185.377	-8,2%
Madagascar.....	28.032.351	28.739.970	+2,5%	30.466.451	33.855.399	+11,1%
Maurizio.....	81.934.360	98.988.511	+20,8%	85.479.081	97.229.489	+13,7%
Comore.....	161.857	0	-100,0%	2.434.809	2.165.523	-11,1%
Mayotte.....	0	0	-	0	0	-
Zambia.....	47.482.813	43.878.434	-7,6%	23.128.448	122.772.323	+430,8%
Zimbabwe.....	110.644.007	97.098.359	-12,2%	14.937.182	12.057.337	-19,3%
Malawi.....	6.928.009	2.332.817	-66,3%	13.543.964	16.857.536	+24,5%
Repubblica Sudafricana.....	1.446.760.599	1.480.941.983	+2,4%	2.007.015.526	1.862.268.054	-7,2%
Namibia.....	233.038.531	165.699.212	-28,9%	10.907.905	35.234.564	+223,0%
Botswana.....	3.424.073	347.952	-89,8%	6.219.386	24.704.533	+297,2%
Swaziland.....	12.211.280	23.447.925	+92,0%	8.583.347	10.062.667	+17,2%
Lesotho.....	2.201.472	0	-100,0%	1.187.768	940.286	-20,8%
Altri Paesi Africani.....	6.495.068.432	6.898.165.651	+6,2%	5.526.764.494	5.522.745.286	-0,1%
Africa.....	22.017.135.490	21.450.135.125	-2,6%	18.011.771.977	17.314.814.314	-3,9%
Stati Uniti d'America.....	15.957.816.027	16.999.169.101	+6,5%	42.406.260.127	45.584.207.382	+7,5%

TAB. CE.04.04 - Import ed export per area geografica e paese
Italia - Anni 2018 e 2019 - valori in euro

	Import 2018	Import 2019	Variazione import 2019/18	Export 2018	Export 2019	Variazione export 2019/18
Canada.....	1.509.572.116	1.748.210.360	+15,8%	4.111.151.606	4.499.833.729	+9,5%
Groenlandia.....	149.782	106.024	-29,2%	15.949.299	219.509	-98,6%
S. Pierre e Miquelon.....	0	2.644	-	450.687	476.373	+5,7%
America Settentrionale.....	17.467.537.925	18.747.488.129	+7,3%	46.533.811.719	50.084.736.993	+7,6%
Messico.....	929.568.364	1.082.539.104	+16,5%	4.293.816.920	3.899.499.860	-9,2%
Bermuda.....	66.595	79.430	+19,3%	17.864.764	7.261.238	-59,4%
Guatemala.....	145.649.051	217.945.609	+49,6%	124.627.290	113.332.828	-9,1%
Belize.....	104.828	3.885.895	+3.606,9%	6.939.106	20.354.169	+193,3%
Honduras.....	62.117.626	67.611.087	+8,8%	63.430.345	64.313.736	+1,4%
El Salvador.....	32.012.418	24.436.979	-23,7%	51.671.473	78.730.090	+52,4%
Nicaragua.....	38.372.512	31.958.377	-16,7%	20.034.032	15.097.678	-24,6%
Costarica.....	206.171.198	215.115.793	+4,3%	142.585.598	134.653.036	-5,6%
Panama.....	61.500.176	40.105.385	-34,8%	250.515.041	306.204.103	+22,2%
Anguilla.....	2.623	9.384	+257,8%	1.575.270	847.476	-46,2%
Cuba.....	14.146.741	15.405.399	+8,9%	275.282.497	294.916.421	+7,1%
Saint Kitts (Christopher) e N.	0	2.604.399	-	5.186.232	809.195	-84,4%
Haiti.....	2.365.902	1.781.068	-24,7%	34.126.034	29.129.618	-14,6%
Bahamas.....	1.460.141	2.267.927	+55,3%	193.322.848	92.203.397	-52,3%
Isole Turks e Caicos.....	57.257	56.134	-2,0%	3.028.826	9.679.625	+219,6%
Repubblica Dominicana.....	72.675.136	58.267.012	-19,8%	317.493.851	349.981.645	+10,2%
Isole Vergini USA.....	958.409	36.904	-96,1%	2.707.668	10.516.334	+288,4%
Guadalupa.....	0	0	-	0	0	-
Antigua e Barbuda.....	284.055	288.347	+1,5%	6.867.773	9.136.897	+33,0%
Dominica.....	38.033	15.561	-59,1%	8.208.815	24.207.251	+194,9%
Martinica.....	0	0	-	0	0	-
Isole Cayman.....	9.283.046	5.377.538	-42,1%	221.500.974	294.793.670	+33,1%
Giamaica.....	16.528.321	2.734.291	-83,5%	33.800.633	48.809.502	+44,4%
Santa Lucia.....	135.259	88.389	-34,7%	2.718.409	2.474.994	-9,0%
Saint Barthélemy.....	0	0	-	19.476.999	0	-100,0%
San Vincenzo.....	5.506.995	8.020.913	+45,6%	16.983.090	9.645.044	-43,2%
Isole Vergini Britann. e Mont.	17.012.499	8.754.460	-48,5%	193.577.958	128.298.674	-33,7%
Barbados.....	7.549.708	448.162	-94,1%	6.809.661	8.299.721	+21,9%
Montserrat.....	411.348	71.480	-82,6%	38.776	133.695	+244,8%
Trinidad e Tobago.....	29.766.175	250.831.327	+742,7%	74.993.463	85.114.624	+13,5%
Grenada.....	77.793	17.301	-77,8%	3.792.922	1.496.598	-60,5%
Aruba.....	240.931	164.500	-31,7%	6.856.227	25.273.082	+268,6%
Curacao.....	7.965.608	2.654.667	-66,7%	7.987.449	0	-100,0%
Bonaire, Sint Eustatius e Saba.....	0	0	-	2.531.178	0	-100,0%
Antille Olandesi.....	0	0	-	0	0	-
Sint Maarten.....	0	0	-	18.421.282	0	-100,0%
Colombia.....	660.466.623	907.965.348	+37,5%	604.159.076	670.576.033	+11,0%
Venezuela.....	133.406.928	269.114.604	+101,7%	111.600.588	85.622.337	-23,3%
Guyana.....	12.291.847	16.026.756	+30,4%	7.376.045	8.505.256	+15,3%
Suriname.....	1.267.541	2.288.926	+80,6%	8.848.121	11.866.978	+34,1%
Guyana francese.....	0	0	-	0	0	-
Ecuador.....	506.531.138	434.102.088	-14,3%	240.674.718	225.228.117	-6,4%
Perù.....	574.444.601	534.169.054	-7,0%	502.055.926	576.414.921	+14,8%
Brasile.....	3.368.468.398	3.151.254.906	-6,4%	3.870.952.486	3.963.896.352	+2,4%
Cile.....	755.725.069	700.322.183	-7,3%	1.025.220.024	1.071.175.147	+4,5%
Bolivia.....	35.327.151	84.801.731	+140,0%	77.381.834	62.886.403	-18,7%
Paraguay.....	156.394.836	121.544.982	-22,3%	76.615.407	66.077.957	-13,8%
Uruguay.....	299.005.980	311.377.323	+4,1%	244.601.488	239.966.013	-1,9%
Argentina.....	1.019.301.437	988.898.863	-3,0%	1.141.721.010	881.994.613	-22,7%
Isole Falkland.....	305.576	242.348	-20,7%	2.351	3.766	+60,2%
America Centro-Meridionale.....	9.184.965.873	9.565.681.934	+4,1%	14.339.982.478	13.929.428.094	-2,9%
America.....	26.652.503.798	28.313.170.063	+6,2%	60.873.794.197	64.014.165.087	+5,2%
Georgia.....	52.905.230	48.777.505	-7,8%	190.086.406	218.048.118	+14,7%
Armenia.....	42.555.653	52.864.891	+24,2%	139.381.650	147.908.856	+6,1%
Azerbaigian.....	5.554.115.492	4.909.006.830	-11,6%	279.257.511	300.714.408	+7,7%

TAB. CE.04.04 - Import ed export per area geografica e paese
Italia - Anni 2018 e 2019 - valori in euro

	Import 2018	Import 2019	Variazione import 2019/18	Export 2018	Export 2019	Variazione export 2019/18
Libano.....	41.769.707	36.836.122	-11,8%	1.382.630.588	1.176.114.431	-14,9%
Siria.....	7.708.578	4.494.324	-41,7%	103.953.870	117.577.855	+13,1%
Iraq.....	3.835.737.355	4.770.191.808	+24,4%	499.879.510	547.873.415	+9,6%
Iran.....	2.925.454.510	152.301.405	-94,8%	1.683.943.589	824.259.043	-51,1%
Israele.....	795.712.314	799.124.447	+0,4%	2.512.286.158	2.556.648.616	+1,8%
Cisgiordania/striscia di Gaza.....	678.758	1.073.714	+58,2%	24.822.176	31.282.090	+26,0%
Giordania.....	51.972.788	49.160.631	-5,4%	514.450.564	521.857.217	+1,4%
Arabia Saudita.....	5.139.132.330	3.795.905.021	-26,1%	3.092.144.027	3.279.106.633	+6,0%
Kuwait.....	370.638.640	55.292.288	-85,1%	1.064.376.644	1.015.505.570	-4,6%
Bahrein.....	282.682.377	122.419.587	-56,7%	267.354.588	268.126.633	+0,3%
Qatar.....	1.549.104.920	1.343.303.013	-13,3%	1.091.789.713	1.385.514.873	+26,9%
Emirati Arabi Uniti.....	1.143.029.965	907.806.386	-20,6%	4.578.832.580	4.577.114.712	-0,0%
Oman.....	83.669.091	106.835.687	+27,7%	669.567.739	486.706.062	-27,3%
Yemen.....	8.153.081	5.932.794	-27,2%	44.039.718	73.011.709	+65,8%
Medio Oriente.....	21.885.020.789	17.161.326.453	-21,6%	18.138.797.031	17.527.370.241	-3,4%
Kazakistan.....	1.749.364.671	2.110.505.965	+20,6%	1.086.347.996	1.094.373.108	+0,7%
Turkmenistan.....	44.898.050	90.386.758	+101,3%	32.451.897	53.140.254	+63,8%
Uzbekistan.....	17.040.486	30.800.389	+80,7%	319.815.878	313.671.734	-1,9%
Tagikistan.....	14.796.748	15.730.338	+6,3%	27.071.862	33.682.487	+24,4%
Kirghizistan.....	1.431.469	1.959.443	+36,9%	22.597.281	23.093.357	+2,2%
Afganistan.....	2.655.616	3.782.632	+42,4%	11.206.523	12.298.993	+9,7%
Pakistan.....	653.901.900	738.647.607	+13,0%	799.161.202	685.163.890	-14,3%
India.....	5.536.102.053	5.154.505.107	-6,9%	3.956.681.670	4.000.971.254	+1,1%
Bangladesh.....	1.398.125.324	1.473.471.405	+5,4%	740.633.744	550.106.268	-25,7%
Sri Lanka.....	433.949.182	425.758.869	-1,9%	252.514.976	260.205.762	+3,0%
Nepal.....	10.334.566	8.928.059	-13,6%	37.953.640	32.226.484	-15,1%
Bhutan.....	8.975.272	5.174.486	-42,3%	1.276.511	435.525	-65,9%
Asia Centrale.....	9.871.575.337	10.059.651.058	+1,9%	7.287.713.180	7.059.369.116	-3,1%
Timor Est.....	124.276	163.778	+31,8%	223.241	73.096	-67,3%
Maldiva.....	12.707.380	10.922.752	-14,0%	41.693.769	39.724.030	-4,7%
Myanmar.....	237.632.016	319.866.195	+34,6%	98.838.801	80.864.757	-18,2%
Tailandia.....	1.550.765.913	1.509.978.009	-2,6%	1.364.837.255	1.561.364.519	+14,4%
Laos.....	18.722.070	29.912.053	+59,8%	8.981.187	11.988.446	+33,5%
Vietnam.....	2.548.023.320	3.138.053.883	+23,2%	1.301.372.236	1.300.241.869	-0,1%
Cambogia.....	372.548.545	385.262.110	+3,4%	73.850.482	142.208.759	+92,6%
Indonesia.....	1.813.921.991	1.829.186.040	+0,8%	1.206.756.291	1.360.554.298	+12,7%
Malaysia.....	1.106.222.851	1.179.139.440	+6,6%	1.175.872.922	1.271.881.170	+8,2%
Brunei.....	1.285.986	221.869	-82,7%	20.209.647	63.384.326	+213,6%
Singapore.....	413.247.120	413.133.951	-0,0%	2.119.510.687	1.961.621.282	-7,4%
Filippine.....	255.557.127	295.226.906	+15,5%	662.009.556	795.584.542	+20,2%
Mongolia.....	40.836.065	46.547.318	+14,0%	33.691.247	48.546.163	+44,1%
Cina.....	30.889.069.751	31.665.439.235	+2,5%	13.127.137.092	12.992.634.302	-1,0%
Corea del Nord.....	11.936	10.827	-9,3%	247.548	125.490	-49,3%
Corea del Sud.....	4.057.692.303	3.733.767.953	-8,0%	4.559.869.829	4.868.666.326	+6,8%
Giappone.....	3.763.639.531	4.116.261.867	+9,4%	6.464.652.735	7.739.793.355	+19,7%
Taiwan.....	2.097.125.551	1.989.438.515	-5,1%	1.423.323.079	1.448.680.896	+1,8%
Hong Kong.....	304.135.490	333.102.994	+9,5%	5.970.242.411	5.756.913.720	-3,6%
Macao.....	7.473.880	8.172.267	+9,3%	244.613.422	270.090.737	+10,4%
Asia Orientale.....	49.490.743.102	51.003.807.962	+3,1%	39.897.933.437	41.714.942.083	+4,6%
Asia.....	81.247.339.228	78.224.785.473	-3,7%	65.324.443.648	66.301.681.440	+1,5%
Australia.....	589.627.193	508.141.212	-13,8%	4.003.604.701	4.009.585.631	+0,1%
Papuasie-Nuova Guinea.....	54.448.365	71.093.785	+30,6%	25.026.742	51.903.835	+107,4%
Oceania Australiana.....	0	0	-	0	0	-
Nauru.....	0	0	-	0	1.456	-
Nuova Zelanda.....	227.045.268	201.718.164	-11,2%	551.518.478	570.551.253	+3,5%
Isole Salomone.....	47.420.903	52.864.724	+11,5%	153.145	313.237	+104,5%
Tuvalu.....	21.809	7.367	-66,2%	36.508	60.040	+64,5%
Nuova Caledonia e dipendenze.....	9.139.631	3.125.394	-65,8%	45.312.880	48.895.008	+7,9%

TAB. CE.04.04 - Import ed export per area geografica e paese
Italia - Anni 2018 e 2019 - valori in euro

	Import 2018	Import 2019	Variazione import 2019/18	Export 2018	Export 2019	Variazione export 2019/18
Oceania Americana.....	0	0	-	0	0	-
Isole Wallis e Futuna.....	0	0	-	128.491	80.889	-37,0%
Kiribati.....	0	0	-	128.884	17.986	-86,0%
Pitcairn.....	0	0	-	269.149	107.781	-60,0%
Oceania Neo-Zelandese.....	0	0	-	0	0	-
Figi.....	93.284	52.559	-43,7%	6.823.820	5.576.082	-18,3%
Vanuatu.....	36.520	43.680	+19,6%	594.194	482.207	-18,8%
Tonga.....	905.694	24.359	-97,3%	95.535	325.441	+240,7%
Samoa Occidentali.....	0	59.828	-	694.062	260.715	-62,4%
Marianne Settentrionali.....	16.539	58.679	+254,8%	2.610.908	1.509.338	-42,2%
Polinesia Francese.....	3.291.067	2.526.907	-23,2%	25.845.066	30.123.324	+16,6%
Federazione Stati Micronesia.....	25.050	0	-100,0%	15.591	13.935	-10,6%
Isole Marshall.....	261.474	162.180	-38,0%	33.051.044	59.692.085	+80,6%
Palau.....	0	0	-	370.885	144.117	-61,1%
Samoa Americane.....	2.922	11.855	+305,7%	280.137	177.643	-36,6%
Guam.....	223.529	246.730	+10,4%	6.458.747	8.078.803	+25,1%
Isole minori lontane degli US.....	1.091	3.484	+219,3%	1.092	127.606	+11.585,5%
Isola Cocos.....	0	1.072	-	0	41.903	-
Isola Christmas.....	8.525	0	-100,0%	0	2.500	-
Isole Mc Donald.....	0	0	-	0	0	-
Isole Norfolk.....	0	0	-	0	29.298	-
Isole Cook.....	21.311	3.000	-85,9%	5.321.745	22.023.096	+313,8%
Isole Niue.....	21.224	0	-100,0%	0	36.936	-
Isole Tokelau.....	4.241	19.540	+360,7%	181.671	136.857	-24,7%
Regioni Polari.....	0	0	-	0	0	-
Oceania.....	932.615.640	840.164.519	-9,9%	4.708.523.475	4.810.299.002	+2,2%
Antartide.....	0	0	-	0	0	-
Isola Bouvet.....	2.301.925	0	-100,0%	6.729.608	0	-100,0%
Georgia del sud, Sandwich.....	22.117	0	-100,0%	1.340	7.446	+455,7%
Terre Australi francesi.....	1.288	0	-100,0%	3.208	55.136	+1.618,7%
Provviste e dotazioni di bordo.....	0	0	-	0	0	-
Provviste e dotazioni di bord.....	0	0	-	1.330.214.859	1.439.118.392	+8,2%
Paesi e territori non determi.....	0	0	-	0	0	-
Paesi e territori non determi.....	1.060.915.951	1.145.500.805	+8,0%	3.512.825.256	3.825.356.083	+8,9%
Punti e depositi franchi.....	0	0	-	0	0	-
Paesi e territori non specifi.....	3.655	0	-100,0%	4.255.759	0	-100,0%
Paesi e territori non specifi.....	0	0	-	0	0	-
Altre destinazioni.....	1.063.244.936	1.145.500.805	+7,7%	4.854.030.030	5.264.537.057	+8,5%
Oceania e Altri territori.....	1.995.860.576	1.985.665.324	-0,5%	9.562.553.505	10.074.836.059	+5,4%
Tutti i paesi.....	426.044.449.915	422.914.358.827	-0,7%	465.325.415.456	475.848.364.017	+2,3%

Fonte: Coeweb - ISTAT

Elaborazione: SIMET - Camera di commercio della Romagna - Forlì-Cesena e Rimini

TAB. CE.04.05.01 - Import ed export per area geografica - Agricoltura, silvicoltura e pesca
Italia - Anni 2018 e 2019 - valori in euro

	Import 2018	Import 2019	Variazione import 2019/18	Export 2018	Export 2019	Variazione export 2019/18
Unione Europea a 28.....	8.353.650.308	8.741.770.338	+4,6%	5.615.583.451	5.356.025.581	-4,6%
Altri Paesi d'Europa.....	1.035.618.751	1.056.653.644	+2,0%	536.004.050	518.900.034	-3,2%
Africa Settentrionale.....	146.102.147	196.624.277	+34,6%	117.621.246	124.087.460	+5,5%
Altri Paesi Africani.....	545.571.388	514.017.365	-5,8%	18.581.853	25.394.575	+36,7%
America Settentrionale.....	1.103.502.629	1.325.271.021	+20,1%	109.608.420	127.349.173	+16,2%
America Centro-Meridionale.....	1.802.703.077	1.923.029.599	+6,7%	63.717.141	77.087.019	+21,0%
Medio Oriente.....	117.530.825	108.192.482	-7,9%	228.728.019	275.382.104	+20,4%
Asia Centrale.....	301.263.019	236.760.383	-21,4%	40.396.727	89.364.496	+121,2%
Asia Orientale.....	813.405.929	803.560.014	-1,2%	126.901.016	156.030.996	+23,0%
Oceania.....	275.430.826	181.523.297	-34,1%	19.191.737	19.570.059	+2,0%
Altre destinazioni.....	1.650	0	-100,0%	34.569	52.876	+53,0%
Tutti i paesi.....	14.494.780.549	15.087.402.420	+4,1%	6.876.368.229	6.769.244.373	-1,6%

Fonte: Coeweb - ISTAT

Elaborazione: SIMET - Camera di commercio della Romagna - Forlì-Cesena e Rimini

TAB. CE.04.05.02 - Import ed export per area geografica - Estrazione di minerali
Italia - Anni 2018 e 2019 - valori in euro

	Import 2018	Import 2019	Variazione import 2019/18	Export 2018	Export 2019	Variazione export 2019/18
Unione Europea a 28.....	1.158.197.295	2.379.679.008	+105,5%	587.799.712	406.052.783	-30,9%
Altri Paesi d'Europa.....	12.216.915.963	11.255.113.169	-7,9%	125.995.893	86.966.055	-31,0%
Africa Settentrionale.....	9.403.135.947	8.795.792.315	-6,5%	49.409.532	51.458.717	+4,1%
Altri Paesi Africani.....	2.628.919.257	3.098.558.011	+17,9%	4.945.372	3.738.510	-24,4%
America Settentrionale.....	1.856.709.085	1.733.137.980	-6,7%	48.992.229	45.064.089	-8,0%
America Centro-Meridionale.....	888.090.277	1.081.930.591	+21,8%	11.807.545	11.093.190	-6,0%
Medio Oriente.....	16.920.620.276	12.827.914.609	-24,2%	41.918.187	32.747.016	-21,9%
Asia Centrale.....	1.375.238.577	1.961.641.701	+42,6%	61.004.492	55.115.125	-9,7%
Asia Orientale.....	174.305.209	103.161.919	-40,8%	239.079.263	247.480.251	+3,5%
Oceania.....	105.952.053	124.237.995	+17,3%	2.549.876	3.048.276	+19,5%
Altre destinazioni.....	17.283	7.540	-56,4%	0	0	-
Tutti i paesi.....	46.728.101.222	43.361.174.838	-7,2%	1.173.502.101	942.764.012	-19,7%

Fonte: Coeweb - ISTAT

Elaborazione: SIMET - Camera di commercio della Romagna - Forlì-Cesena e Rimini

TAB. CE.04.05.03 - Import ed export per area geografica - Alimentari, bevande e tabacco
Italia - Anni 2018 e 2019 - valori in euro

	Import 2018	Import 2019	Variazione import 2019/18	Export 2018	Export 2019	Variazione export 2019/18
Unione Europea a 28.....	23.771.159.695	23.703.324.738	-0,3%	22.280.151.034	22.943.176.234	+3,0%
Altri Paesi d'Europa.....	945.907.940	1.000.692.748	+5,8%	2.635.550.161	2.909.392.102	+10,4%
Africa Settentrionale.....	563.996.731	557.896.302	-1,1%	360.300.326	357.603.739	-0,7%
Altri Paesi Africani.....	538.703.955	515.907.075	-4,2%	391.195.947	395.756.152	+1,2%
America Settentrionale.....	405.144.902	406.850.631	+0,4%	4.919.955.850	5.405.048.269	+9,9%
America Centro-Meridionale.....	1.796.419.396	1.767.845.004	-1,6%	564.124.447	552.573.309	-2,0%
Medio Oriente.....	48.116.738	49.825.738	+3,6%	940.464.370	1.081.335.520	+15,0%
Asia Centrale.....	301.526.692	337.120.437	+11,8%	112.644.525	103.246.299	-8,3%
Asia Orientale.....	1.786.736.897	1.854.437.056	+3,8%	2.632.482.225	3.363.991.994	+27,8%
Oceania.....	163.634.949	162.835.092	-0,5%	612.823.114	673.182.200	+9,8%

TAB. CE.04.05.03 - Import ed export per area geografica - Alimentari, bevande e tabacco
Italia - Anni 2018 e 2019 - valori in euro

	Import 2018	Import 2019	Variazione import 2019/18	Export 2018	Export 2019	Variazione export 2019/18
Altre destinazioni.....	303.016	13.993.307	+4.518,0%	24.282.142	25.025.832	+3,1%
Tutti i paesi.....	30.321.650.911	30.370.728.128	+0,2%	35.473.974.141	37.810.331.650	+6,6%

Fonte: Coeweb - ISTAT

Elaborazione: SIMET - Camera di commercio della Romagna - Forlì-Cesena e Rimini

TAB. CE.04.05.04 - Import ed export per area geografica - Tessili
Italia - Anni 2018 e 2019 - valori in euro

	Import 2018	Import 2019	Variazione import 2019/18	Export 2018	Export 2019	Variazione export 2019/18
Unione Europea a 28.....	2.778.362.223	2.726.251.657	-1,9%	5.964.346.917	5.762.924.361	-3,4%
Altri Paesi d'Europa.....	828.078.826	819.184.011	-1,1%	1.099.723.246	1.043.833.073	-5,1%
Africa Settentrionale.....	198.239.579	191.458.574	-3,4%	558.168.911	553.292.187	-0,9%
Altri Paesi Africani.....	33.243.791	30.483.924	-8,3%	66.355.601	64.182.661	-3,3%
America Settentrionale.....	59.150.359	58.652.459	-0,8%	543.787.185	539.259.600	-0,8%
America Centro-Meridionale.....	82.042.376	76.528.957	-6,7%	177.147.926	182.499.684	+3,0%
Medio Oriente.....	16.837.836	17.015.673	+1,1%	199.688.077	181.300.752	-9,2%
Asia Centrale.....	712.223.690	654.496.662	-8,1%	169.515.974	161.054.493	-5,0%
Asia Orientale.....	2.147.143.563	2.163.101.149	+0,7%	1.402.203.572	1.331.310.510	-5,1%
Oceania.....	36.599.882	35.885.514	-2,0%	34.182.824	34.908.151	+2,1%
Altre destinazioni.....	1.507	1.352	-10,3%	127.944	57.438	-55,1%
Tutti i paesi.....	6.891.923.632	6.773.059.932	-1,7%	10.215.248.177	9.854.622.910	-3,5%

Fonte: Coeweb - ISTAT

Elaborazione: SIMET - Camera di commercio della Romagna - Forlì-Cesena e Rimini

TAB. CE.04.05.05 - Import ed export per area geografica - Abbigliamento
Italia - Anni 2018 e 2019 - valori in euro

	Import 2018	Import 2019	Variazione import 2019/18	Export 2018	Export 2019	Variazione export 2019/18
Unione Europea a 28.....	6.806.010.013	7.160.905.729	+5,2%	11.090.627.107	11.471.039.785	+3,4%
Altri Paesi d'Europa.....	1.425.993.740	1.483.216.964	+4,0%	3.331.422.444	4.180.647.585	+25,5%
Africa Settentrionale.....	688.083.140	668.214.729	-2,9%	159.876.519	150.126.691	-6,1%
Altri Paesi Africani.....	48.136.909	57.091.159	+18,6%	89.467.170	92.091.678	+2,9%
America Settentrionale.....	87.626.263	84.318.996	-3,8%	1.849.072.154	2.004.910.683	+8,4%
America Centro-Meridionale.....	31.410.886	33.970.589	+8,1%	166.370.356	164.872.230	-0,9%
Medio Oriente.....	62.171.835	68.139.293	+9,6%	576.138.341	558.007.905	-3,1%
Asia Centrale.....	2.166.815.940	2.284.485.454	+5,4%	118.869.102	113.424.620	-4,6%
Asia Orientale.....	3.374.395.643	3.498.376.639	+3,7%	4.109.655.398	4.331.597.565	+5,4%
Oceania.....	1.410.568	1.852.354	+31,3%	98.950.594	108.649.211	+9,8%
Altre destinazioni.....	1.723.579	1.786.351	+3,6%	9.455.603	11.920.399	+26,1%
Tutti i paesi.....	14.693.778.516	15.342.358.257	+4,4%	21.599.904.788	23.187.288.352	+7,3%

Fonte: Coeweb - ISTAT

Elaborazione: SIMET - Camera di commercio della Romagna - Forlì-Cesena e Rimini

TAB. CE.04.05.06 - Import ed export per area geografica - Pelle, calzature e accessori
Italia - Anni 2018 e 2019 - valori in euro

	Import 2018	Import 2019	Variazione import 2019/18	Export 2018	Export 2019	Variazione export 2019/18
Unione Europea a 28.....	5.330.912.797	5.247.480.483	-1,6%	9.457.671.388	9.400.973.522	-0,6%
Altri Paesi d'Europa.....	1.467.517.078	1.570.602.311	+7,0%	4.502.443.867	6.425.786.192	+42,7%
Africa Settentrionale.....	368.447.534	371.164.473	+0,7%	238.444.066	239.741.568	+0,5%
Altri Paesi Africani.....	160.135.960	111.274.517	-30,5%	65.473.873	64.456.617	-1,6%
America Settentrionale.....	192.053.268	157.052.424	-18,2%	1.915.372.350	2.021.259.446	+5,5%
America Centro-Meridionale.....	379.383.616	283.353.674	-25,3%	209.831.833	231.755.619	+10,4%
Medio Oriente.....	28.240.694	32.853.718	+16,3%	454.907.440	433.364.904	-4,7%
Asia Centrale.....	433.756.152	385.461.494	-11,1%	134.128.856	135.181.405	+0,8%
Asia Orientale.....	2.453.023.996	2.590.734.651	+5,6%	4.227.403.158	4.327.359.104	+2,4%
Oceania.....	96.949.666	83.064.102	-14,3%	146.724.726	135.701.756	-7,5%
Altre destinazioni.....	4.069.199	6.484.289	+59,4%	21.637.519	26.146.228	+20,8%
Tutti i paesi.....	10.914.489.960	10.839.526.136	-0,7%	21.374.039.076	23.441.726.361	+9,7%

Fonte: Coeweb - ISTAT

Elaborazione: SIMET - Camera di commercio della Romagna - Forlì-Cesena e Rimini

TAB. CE.04.05.07 - Import ed export per area geografica - Legno e prodotti in legno
Italia - Anni 2018 e 2019 - valori in euro

	Import 2018	Import 2019	Variazione import 2019/18	Export 2018	Export 2019	Variazione export 2019/18
Unione Europea a 28.....	2.803.637.861	2.690.946.567	-4,0%	1.144.643.377	1.148.093.282	+0,3%
Altri Paesi d'Europa.....	298.267.207	283.293.737	-5,0%	210.229.337	213.283.022	+1,5%
Africa Settentrionale.....	11.912.390	14.443.688	+21,2%	68.579.326	78.519.224	+14,5%
Altri Paesi Africani.....	103.235.189	102.806.621	-0,4%	32.803.830	31.874.252	-2,8%
America Settentrionale.....	61.869.705	56.378.749	-8,9%	164.734.886	170.949.908	+3,8%
America Centro-Meridionale.....	72.148.542	55.745.322	-22,7%	35.636.236	35.605.655	-0,1%
Medio Oriente.....	1.620.915	1.482.085	-8,6%	120.791.191	116.485.353	-3,6%
Asia Centrale.....	3.765.303	4.688.623	+24,5%	23.338.356	16.112.115	-31,0%
Asia Orientale.....	231.889.605	227.250.897	-2,0%	119.217.250	123.698.061	+3,8%
Oceania.....	702.707	650.836	-7,4%	19.297.463	22.363.558	+15,9%
Altre destinazioni.....	3.392	0	-100,0%	0	0	-
Tutti i paesi.....	3.589.052.816	3.437.687.125	-4,2%	1.939.271.252	1.956.984.430	+0,9%

Fonte: Coeweb - ISTAT

Elaborazione: SIMET - Camera di commercio della Romagna - Forlì-Cesena e Rimini

TAB. CE.04.05.08 - Import ed export per area geografica - Carta e stampa
Italia - Anni 2018 e 2019 - valori in euro

	Import 2018	Import 2019	Variazione import 2019/18	Export 2018	Export 2019	Variazione export 2019/18
Unione Europea a 28.....	5.420.528.059	5.174.139.687	-4,5%	5.013.900.567	4.733.273.141	-5,6%
Altri Paesi d'Europa.....	345.989.923	319.109.209	-7,8%	668.575.523	673.375.003	+0,7%
Africa Settentrionale.....	9.616.462	9.346.655	-2,8%	218.948.953	242.391.363	+10,7%
Altri Paesi Africani.....	10.994.093	10.145.462	-7,7%	110.666.318	120.162.176	+8,6%
America Settentrionale.....	581.932.544	575.884.880	-1,0%	234.750.990	221.636.480	-5,6%
America Centro-Meridionale.....	1.106.248.278	964.226.792	-12,8%	214.074.187	196.505.982	-8,2%
Medio Oriente.....	14.861.121	6.744.067	-54,6%	226.248.961	216.608.820	-4,3%
Asia Centrale.....	10.910.508	18.877.921	+73,0%	65.613.326	70.173.699	+7,0%
Asia Orientale.....	281.576.724	321.128.625	+14,0%	204.876.600	228.793.414	+11,7%
Oceania.....	1.403.808	1.315.870	-6,3%	69.379.611	53.837.422	-22,4%

TAB. CE.04.05.08 - Import ed export per area geografica - Carta e stampa
Italia - Anni 2018 e 2019 - valori in euro

	Import 2018	Import 2019	Variazione import 2019/18	Export 2018	Export 2019	Variazione export 2019/18
Altre destinazioni.....	0	0	-	27.692	142.520	+414,7%
Tutti i paesi.....	7.784.061.520	7.400.919.168	-4,9%	7.027.062.728	6.756.900.020	-3,8%

Fonte: Coeweb - ISTAT

Elaborazione: SIMET - Camera di commercio della Romagna - Forlì-Cesena e Rimini

TAB. CE.04.05.09 - Import ed export per area geografica - Coke e prodotti petroliferi
Italia - Anni 2018 e 2019 - valori in euro

	Import 2018	Import 2019	Variazione import 2019/18	Export 2018	Export 2019	Variazione export 2019/18
Unione Europea a 28.....	3.079.128.431	3.251.216.445	+5,6%	6.169.086.787	6.271.412.780	+1,7%
Altri Paesi d'Europa.....	1.742.224.946	1.838.107.397	+5,5%	2.581.948.419	2.091.358.507	-19,0%
Africa Settentrionale.....	1.632.771.444	1.216.983.029	-25,5%	2.740.240.875	2.393.821.409	-12,6%
Altri Paesi Africani.....	40.375.498	12.727.752	-68,5%	586.865.347	382.774.941	-34,8%
America Settentrionale.....	523.017.756	231.812.614	-55,7%	1.012.740.531	891.786.240	-11,9%
America Centro-Meridionale.....	9.513.844	12.989.396	+36,5%	487.803.632	204.310.588	-58,1%
Medio Oriente.....	2.080.570.244	1.727.001.571	-17,0%	802.131.008	698.117.806	-13,0%
Asia Centrale.....	594.083.348	438.547.711	-26,2%	89.230.056	39.248.675	-56,0%
Asia Orientale.....	197.596.330	138.448.822	-29,9%	182.273.121	125.746.216	-31,0%
Oceania.....	0	0	-	6.972.997	4.837.023	-30,6%
Altre destinazioni.....	0	0	-	0	0	-
Tutti i paesi.....	9.899.281.841	8.867.834.737	-10,4%	14.659.292.773	13.103.414.185	-10,6%

Fonte: Coeweb - ISTAT

Elaborazione: SIMET - Camera di commercio della Romagna - Forlì-Cesena e Rimini

TAB. CE.04.05.10 - Import ed export per area geografica - Prodotti chimici
Italia - Anni 2018 e 2019 - valori in euro

	Import 2018	Import 2019	Variazione import 2019/18	Export 2018	Export 2019	Variazione export 2019/18
Unione Europea a 28.....	29.844.554.370	28.358.077.842	-5,0%	19.229.428.474	18.566.785.575	-3,4%
Altri Paesi d'Europa.....	2.019.356.221	2.288.157.183	+13,3%	2.886.901.747	2.883.655.786	-0,1%
Africa Settentrionale.....	409.787.610	433.073.042	+5,7%	731.699.372	735.467.334	+0,5%
Altri Paesi Africani.....	53.595.522	56.032.414	+4,5%	360.680.086	376.617.318	+4,4%
America Settentrionale.....	1.118.650.252	1.168.844.452	+4,5%	2.045.638.919	1.974.866.030	-3,5%
America Centro-Meridionale.....	397.430.751	403.429.725	+1,5%	1.072.446.666	1.123.287.839	+4,7%
Medio Oriente.....	1.070.570.332	985.155.632	-8,0%	1.211.206.946	1.223.850.510	+1,0%
Asia Centrale.....	755.245.327	757.472.499	+0,3%	658.173.808	631.576.057	-4,0%
Asia Orientale.....	3.756.681.556	3.633.834.861	-3,3%	2.873.495.359	2.830.108.666	-1,5%
Oceania.....	26.672.104	24.857.237	-6,8%	177.031.066	180.938.746	+2,2%
Altre destinazioni.....	1.078.867	476.299	-55,9%	35.131.767	24.128.985	-31,3%
Tutti i paesi.....	39.453.622.912	38.109.411.186	-3,4%	31.281.834.210	30.551.282.846	-2,3%

Fonte: Coeweb - ISTAT

Elaborazione: SIMET - Camera di commercio della Romagna - Forlì-Cesena e Rimini

TAB. CE.04.05.11 - Import ed export per area geografica - Prodotti farmaceutici
Italia - Anni 2018 e 2019 - valori in euro

	Import 2018	Import 2019	Variazione import 2019/18	Export 2018	Export 2019	Variazione export 2019/18
Unione Europea a 28.....	18.683.829.939	20.432.473.291	+9,4%	14.753.043.746	18.219.062.936	+23,5%
Altri Paesi d'Europa.....	3.151.353.846	3.081.716.058	-2,2%	3.397.544.741	3.904.921.810	+14,9%
Africa Settentrionale.....	3.125.174	2.862.932	-8,4%	131.428.503	122.897.133	-6,5%
Altri Paesi Africani.....	125.215	499.346	+298,8%	116.254.822	118.539.915	+2,0%
America Settentrionale.....	3.632.727.200	4.201.759.367	+15,7%	3.917.314.913	6.142.335.696	+56,8%
America Centro-Meridionale.....	27.800.381	30.814.767	+10,8%	669.352.036	714.971.663	+6,8%
Medio Oriente.....	17.907.896	22.333.781	+24,7%	328.252.660	369.335.882	+12,5%
Asia Centrale.....	119.943.364	128.538.638	+7,2%	211.724.062	275.401.241	+30,1%
Asia Orientale.....	896.771.390	1.049.462.772	+17,0%	2.097.298.591	2.392.543.086	+14,1%
Oceania.....	5.367.384	9.274.959	+72,8%	300.881.308	310.320.619	+3,1%
Altre destinazioni.....	11.716	6.000	-48,8%	0	0	-
Tutti i paesi.....	26.538.963.505	28.959.741.911	+9,1%	25.923.095.382	32.570.329.981	+25,6%

Fonte: Coeweb - ISTAT

Elaborazione: SIMET - Camera di commercio della Romagna - Forlì-Cesena e Rimini

TAB. CE.04.05.12 - Import ed export per area geografica - Gomma e plastica
Italia - Anni 2018 e 2019 - valori in euro

	Import 2018	Import 2019	Variazione import 2019/18	Export 2018	Export 2019	Variazione export 2019/18
Unione Europea a 28.....	7.324.927.317	7.359.702.686	+0,5%	12.100.520.083	12.028.280.264	-0,6%
Altri Paesi d'Europa.....	683.250.233	688.720.793	+0,8%	1.441.436.824	1.445.838.469	+0,3%
Africa Settentrionale.....	139.789.794	147.836.447	+5,8%	449.706.416	464.601.638	+3,3%
Altri Paesi Africani.....	4.637.899	4.918.829	+6,1%	173.091.793	162.430.875	-6,2%
America Settentrionale.....	210.498.904	205.965.376	-2,2%	773.545.930	795.344.036	+2,8%
America Centro-Meridionale.....	48.705.103	47.498.933	-2,5%	489.235.098	470.712.413	-3,8%
Medio Oriente.....	113.623.166	121.366.892	+6,8%	397.909.266	364.844.254	-8,3%
Asia Centrale.....	188.524.648	191.809.690	+1,7%	161.339.948	170.952.443	+6,0%
Asia Orientale.....	1.907.300.896	1.942.283.546	+1,8%	631.693.397	650.309.792	+2,9%
Oceania.....	3.050.710	2.750.291	-9,8%	131.230.831	120.208.086	-8,4%
Altre destinazioni.....	316.558	270.667	-14,5%	201.060	238.090	+18,4%
Tutti i paesi.....	10.624.625.228	10.713.124.150	+0,8%	16.749.910.646	16.673.760.360	-0,5%

Fonte: Coeweb - ISTAT

Elaborazione: SIMET - Camera di commercio della Romagna - Forlì-Cesena e Rimini

TAB. CE.04.05.13 - Import ed export per area geografica - Minerali non metalliferi
Italia - Anni 2018 e 2019 - valori in euro

	Import 2018	Import 2019	Variazione import 2019/18	Export 2018	Export 2019	Variazione export 2019/18
Unione Europea a 28.....	2.889.601.360	2.957.267.107	+2,3%	5.897.043.093	5.954.824.127	+1,0%
Altri Paesi d'Europa.....	203.326.363	245.722.323	+20,9%	887.928.152	906.691.925	+2,1%
Africa Settentrionale.....	42.156.375	53.140.450	+26,1%	208.095.432	178.117.784	-14,4%
Altri Paesi Africani.....	4.116.160	3.634.334	-11,7%	166.276.712	144.614.653	-13,0%
America Settentrionale.....	207.666.139	216.207.633	+4,1%	1.503.208.945	1.463.414.137	-2,6%
America Centro-Meridionale.....	19.431.334	19.189.610	-1,2%	292.651.035	290.751.255	-0,6%
Medio Oriente.....	30.284.713	32.510.260	+7,3%	652.202.120	597.191.762	-8,4%
Asia Centrale.....	67.644.027	87.516.450	+29,4%	116.327.185	103.142.229	-11,3%
Asia Orientale.....	730.511.864	719.103.031	-1,6%	639.827.311	632.839.711	-1,1%
Oceania.....	1.725.481	3.943.024	+128,5%	163.658.145	160.434.410	-2,0%

TAB. CE.04.05.13 - Import ed export per area geografica - Minerali non metalliferi
Italia - Anni 2018 e 2019 - valori in euro

	Import 2018	Import 2019	Variazione import 2019/18	Export 2018	Export 2019	Variazione export 2019/18
Altre destinazioni.....	189.174	85.074	-55,0%	318.624	546.597	+71,5%
Tutti i paesi.....	4.196.652.990	4.338.319.296	+3,4%	10.527.536.754	10.432.568.590	-0,9%

Fonte: Coeweb - ISTAT

Elaborazione: SIMET - Camera di commercio della Romagna - Forlì-Cesena e Rimini

TAB. CE.04.05.14 - Import ed export per area geografica - Metalli e prodotti in metallo
Italia - Anni 2018 e 2019 - valori in euro

	Import 2018	Import 2019	Variazione import 2019/18	Export 2018	Export 2019	Variazione export 2019/18
Unione Europea a 28.....	23.633.275.320	23.098.529.616	-2,3%	34.711.836.388	33.923.854.075	-2,3%
Altri Paesi d'Europa.....	7.751.378.725	7.696.178.987	-0,7%	5.310.548.543	6.982.668.372	+31,5%
Africa Settentrionale.....	616.645.010	525.416.761	-14,8%	1.439.134.001	1.478.166.939	+2,7%
Altri Paesi Africani.....	2.168.206.227	2.214.299.705	+2,1%	494.143.127	425.990.799	-13,8%
America Settentrionale.....	1.248.454.715	1.563.655.155	+25,2%	3.039.577.218	3.079.390.321	+1,3%
America Centro-Meridionale.....	1.589.031.835	1.908.695.500	+20,1%	1.090.947.131	960.862.936	-11,9%
Medio Oriente.....	871.242.451	574.428.834	-34,1%	1.614.329.129	1.696.885.945	+5,1%
Asia Centrale.....	1.682.873.224	1.354.498.777	-19,5%	644.547.374	665.561.808	+3,3%
Asia Orientale.....	5.455.094.691	5.478.474.897	+0,4%	1.475.039.843	1.483.704.710	+0,6%
Oceania.....	131.574.037	101.228.710	-23,1%	263.464.586	240.099.287	-8,9%
Altre destinazioni.....	700.331	253.718	-63,8%	4.138.059	225.016	-94,6%
Tutti i paesi.....	45.148.476.566	44.515.660.660	-1,4%	50.087.705.399	50.937.410.208	+1,7%

Fonte: Coeweb - ISTAT

Elaborazione: SIMET - Camera di commercio della Romagna - Forlì-Cesena e Rimini

TAB. CE.04.05.15 - Import ed export per area geografica - Macchinari
Italia - Anni 2018 e 2019 - valori in euro

	Import 2018	Import 2019	Variazione import 2019/18	Export 2018	Export 2019	Variazione export 2019/18
Unione Europea a 28.....	51.582.957.657	50.263.655.370	-2,6%	62.387.880.268	61.440.206.680	-1,5%
Altri Paesi d'Europa.....	3.290.177.368	3.174.148.162	-3,5%	10.875.173.699	10.669.831.783	-1,9%
Africa Settentrionale.....	483.000.274	474.621.414	-1,7%	4.302.185.649	3.828.510.616	-11,0%
Altri Paesi Africani.....	24.765.325	34.273.063	+38,4%	2.144.071.680	2.294.358.404	+7,0%
America Settentrionale.....	2.912.900.280	3.513.057.220	+20,6%	11.266.956.652	12.307.138.083	+9,2%
America Centro-Meridionale.....	543.126.608	556.000.715	+2,4%	5.963.097.998	5.819.674.029	-2,4%
Medio Oriente.....	210.792.120	220.933.265	+4,8%	7.280.637.537	6.466.314.252	-11,2%
Asia Centrale.....	610.122.182	634.346.283	+4,0%	3.833.072.769	3.750.937.887	-2,1%
Asia Orientale.....	17.664.332.915	18.541.153.472	+5,0%	12.300.857.568	12.787.184.425	+4,0%
Oceania.....	48.918.667	44.927.381	-8,2%	1.767.571.662	1.773.442.081	+0,3%
Altre destinazioni.....	2.981.987	2.060.372	-30,9%	4.550.639	933.682	-79,5%
Tutti i paesi.....	77.374.075.383	77.459.176.717	+0,1%	122.126.056.121	121.138.531.922	-0,8%

Fonte: Coeweb - ISTAT

Elaborazione: SIMET - Camera di commercio della Romagna - Forlì-Cesena e Rimini

TAB. CE.04.05.16 - Import ed export per area geografica - Mezzi di trasporto
Italia - Anni 2018 e 2019 - valori in euro

	Import 2018	Import 2019	Variazione import 2019/18	Export 2018	Export 2019	Variazione export 2019/18
Unione Europea a 28.....	38.711.674.662	38.570.140.893	-0,4%	30.458.356.989	29.777.417.093	-2,2%
Altri Paesi d'Europa.....	4.117.367.740	3.779.325.151	-8,2%	4.035.728.536	3.310.351.380	-18,0%
Africa Settentrionale.....	707.048.732	793.011.060	+12,2%	407.577.834	462.894.823	+13,6%
Altri Paesi Africani.....	33.282.430	29.797.264	-10,5%	318.604.530	447.140.237	+40,3%
America Settentrionale.....	2.036.067.541	1.805.440.441	-11,3%	9.312.747.258	8.624.007.481	-7,4%
America Centro-Meridionale.....	184.716.672	182.120.580	-1,4%	1.841.051.646	1.892.132.650	+2,8%
Medio Oriente.....	61.899.400	65.605.003	+6,0%	821.405.179	945.918.457	+15,2%
Asia Centrale.....	234.438.748	278.128.301	+18,6%	501.917.151	310.491.137	-38,1%
Asia Orientale.....	3.873.087.977	3.851.775.730	-0,6%	3.242.516.855	3.271.837.814	+0,9%
Oceania.....	17.456.862	42.935.341	+146,0%	613.869.099	702.815.389	+14,5%
Altre destinazioni.....	95.528	156.601	+63,9%	19.063.973	23.847	-99,9%
Tutti i paesi.....	49.977.136.292	49.398.436.365	-1,2%	51.572.839.050	49.745.030.308	-3,5%

Fonte: Coeweb - ISTAT

Elaborazione: SIMET - Camera di commercio della Romagna - Forlì-Cesena e Rimini

TAB. CE.04.05.17 - Import ed export per area geografica - Mobili
Italia - Anni 2018 e 2019 - valori in euro

	Import 2018	Import 2019	Variazione import 2019/18	Export 2018	Export 2019	Variazione export 2019/18
Unione Europea a 28.....	1.369.559.298	1.303.855.143	-4,8%	5.345.873.916	5.311.891.962	-0,6%
Altri Paesi d'Europa.....	162.815.834	160.869.555	-1,2%	1.037.150.816	1.029.453.484	-0,7%
Africa Settentrionale.....	5.615.330	5.304.193	-5,5%	99.327.228	116.471.831	+17,3%
Altri Paesi Africani.....	332.825	388.370	+16,7%	140.213.734	114.874.093	-18,1%
America Settentrionale.....	15.705.315	11.260.310	-28,3%	1.198.608.260	1.250.347.163	+4,3%
America Centro-Meridionale.....	13.052.586	7.959.445	-39,0%	208.700.468	188.374.987	-9,7%
Medio Oriente.....	5.695.177	5.769.285	+1,3%	707.318.521	657.955.275	-7,0%
Asia Centrale.....	10.826.363	11.137.927	+2,9%	115.719.729	95.384.764	-17,6%
Asia Orientale.....	606.527.324	674.792.664	+11,3%	922.932.420	941.189.205	+2,0%
Oceania.....	239.441	572.597	+139,1%	129.567.968	111.332.165	-14,1%
Altre destinazioni.....	0	0	-	448.923	18.018	-96,0%
Tutti i paesi.....	2.190.369.493	2.181.909.489	-0,4%	9.905.861.983	9.817.292.947	-0,9%

Fonte: Coeweb - ISTAT

Elaborazione: SIMET - Camera di commercio della Romagna - Forlì-Cesena e Rimini

TAB. CE.04.05.18 - Import ed export per area geografica - Altri prodotti manifatturieri
Italia - Anni 2018 e 2019 - valori in euro

	Import 2018	Import 2019	Variazione import 2019/18	Export 2018	Export 2019	Variazione export 2019/18
Unione Europea a 28.....	6.960.061.906	7.215.816.716	+3,7%	6.861.752.884	7.176.642.729	+4,6%
Altri Paesi d'Europa.....	1.083.322.797	976.369.477	-9,9%	2.481.418.348	2.426.614.173	-2,2%
Africa Settentrionale.....	50.235.378	53.642.991	+6,8%	158.439.688	164.786.005	+4,0%
Altri Paesi Africani.....	44.718.448	44.004.265	-1,6%	222.294.999	226.769.818	+2,0%
America Settentrionale.....	497.331.214	529.435.437	+6,5%	2.396.727.463	2.706.709.293	+12,9%
America Centro-Meridionale.....	162.226.539	160.447.589	-1,1%	723.241.350	787.491.526	+8,9%
Medio Oriente.....	93.293.009	111.092.353	+19,1%	1.466.530.750	1.572.660.629	+7,2%
Asia Centrale.....	284.358.848	274.098.868	-3,6%	129.295.357	147.854.259	+14,4%
Asia Orientale.....	2.926.342.004	3.111.858.813	+6,3%	1.962.056.348	2.092.088.405	+6,6%
Oceania.....	11.155.422	14.535.808	+30,3%	141.751.747	146.341.472	+3,2%

TAB. CE.04.05.18 - Import ed export per area geografica - Altri prodotti manifatturieri
Italia - Anni 2018 e 2019 - valori in euro

	Import 2018	Import 2019	Variazione import 2019/18	Export 2018	Export 2019	Variazione export 2019/18
Altre destinazioni.....	3.724.929	3.614.966	-3,0%	6.228.354	11.645.464	+87,0%
Tutti i paesi.....	12.116.770.494	12.494.917.283	+3,1%	16.549.737.288	17.459.603.773	+5,5%

Fonte: Coeweb - ISTAT

Elaborazione: SIMET - Camera di commercio della Romagna - Forlì-Cesena e Rimini

TAB. CE.04.05.19 - Import ed export per area geografica - Altre esportazioni
Italia - Anni 2018 e 2019 - valori in euro

	Import 2018	Import 2019	Variazione import 2019/18	Export 2018	Export 2019	Variazione export 2019/18
Unione Europea a 28.....	10.215.035.361	10.041.721.514	-1,7%	4.010.970.668	6.114.879.449	+52,5%
Altri Paesi d'Europa.....	645.683.450	546.467.133	-15,4%	426.610.934	432.482.003	+1,4%
Africa Settentrionale.....	42.358.007	41.136.142	-2,9%	45.823.606	49.112.567	+7,2%
Altri Paesi Africani.....	51.972.341	57.306.175	+10,3%	24.777.700	30.977.612	+25,0%
America Settentrionale.....	716.529.854	902.502.984	+26,0%	280.471.566	313.920.865	+11,9%
America Centro-Meridionale.....	31.483.772	49.905.146	+58,5%	58.745.747	24.865.520	-57,7%
Medio Oriente.....	119.142.041	182.961.912	+53,6%	67.989.329	39.063.095	-42,5%
Asia Centrale.....	18.015.377	20.023.239	+11,1%	100.854.383	125.146.364	+24,1%
Asia Orientale.....	214.018.589	300.868.404	+40,6%	508.124.142	397.128.158	-21,8%
Oceania.....	4.371.073	3.774.111	-13,7%	9.424.121	8.269.091	-12,3%
Altre destinazioni.....	1.048.026.220	1.116.304.269	+6,5%	4.728.383.162	5.163.432.065	+9,2%
Tutti i paesi.....	13.106.636.085	13.262.971.029	+1,2%	10.262.175.358	12.699.276.789	+23,7%

Fonte: Coeweb - ISTAT

Elaborazione: SIMET - Camera di commercio della Romagna - Forlì-Cesena e Rimini

TAB. CE.04.06.01 - Import ed export per macrosettore - Unione Europea a 28
Italia - Anni 2018 e 2019 - valori in euro

	Import 2018	Import 2019	Variazione import 2019/18	Export 2018	Export 2019	Variazione export 2019/18
Agricoltura, silvicoltura e p.	8.353.650.308	8.741.770.338	+4,6%	5.615.583.451	5.356.025.581	-4,6%
Estrazione di minerali.....	1.158.197.295	2.379.679.008	+105,5%	587.799.712	406.052.783	-30,9%
Alimentari, bevande e tabacco.....	23.771.159.695	23.703.324.738	-0,3%	22.280.151.034	22.943.176.234	+3,0%
Tessili.....	2.778.362.223	2.726.251.657	-1,9%	5.964.346.917	5.762.924.361	-3,4%
Abbigliamento	6.806.010.013	7.160.905.729	+5,2%	11.090.627.107	11.471.039.785	+3,4%
Pelle, calzature e accessori.....	5.330.912.797	5.247.480.483	-1,6%	9.457.671.388	9.400.973.522	-0,6%
Legno e prodotti in legno.....	2.803.637.861	2.690.946.567	-4,0%	1.144.643.377	1.148.093.282	+0,3%
Carta e stampa.....	5.420.528.059	5.174.139.687	-4,5%	5.013.900.567	4.733.273.141	-5,6%
Coke e prodotti petroliferi.....	3.079.128.431	3.251.216.445	+5,6%	6.169.086.787	6.271.412.780	+1,7%
Prodotti chimici.....	29.844.554.370	28.358.077.842	-5,0%	19.229.428.474	18.566.785.575	-3,4%
Prodotti farmaceutici.....	18.683.829.939	20.432.473.291	+9,4%	14.753.043.746	18.219.062.936	+23,5%
Gomma e plastica.....	7.324.927.317	7.359.702.686	+0,5%	12.100.520.083	12.028.280.264	-0,6%
Minerali non metalliferi.....	2.889.601.360	2.957.267.107	+2,3%	5.897.043.093	5.954.824.127	+1,0%
Metalli e prodotti in metallo.....	23.633.275.320	23.098.529.616	-2,3%	34.711.836.388	33.923.854.075	-2,3%
Macchinari.....	51.582.957.657	50.263.655.370	-2,6%	62.387.880.268	61.440.206.680	-1,5%
Mezzi di trasporto.....	38.711.674.662	38.570.140.893	-0,4%	30.458.356.989	29.777.417.093	-2,2%
Mobili.....	1.369.559.298	1.303.855.143	-4,8%	5.345.873.916	5.311.891.962	-0,6%
Altri prodotti manifatturieri.....	6.960.061.906	7.215.816.716	+3,7%	6.861.752.884	7.176.642.729	+4,6%
Altre esportazioni.....	10.215.035.361	10.041.721.514	-1,7%	4.010.970.668	6.114.879.449	+52,5%
Tutte le merci.....	250.717.063.872	250.676.954.830	-0,0%	263.080.516.849	266.006.816.359	+1,1%

Fonte: Coeweb - ISTAT

Elaborazione: SIMET - Camera di commercio della Romagna - Forlì-Cesena e Rimini

TAB. CE.04.06.02 - Import ed export per macrosettore - Altri Paesi d'Europa
Italia - Anni 2018 e 2019 - valori in euro

	Import 2018	Import 2019	Variazione import 2019/18	Export 2018	Export 2019	Variazione export 2019/18
Agricoltura, silvicoltura e p.	1.035.618.751	1.056.653.644	+2,0%	536.004.050	518.900.034	-3,2%
Estrazione di minerali.....	12.216.915.963	11.255.113.169	-7,9%	125.995.893	86.966.055	-31,0%
Alimentari, bevande e tabacco.....	945.907.940	1.000.692.748	+5,8%	2.635.550.161	2.909.392.102	+10,4%
Tessili.....	828.078.826	819.184.011	-1,1%	1.099.723.246	1.043.833.073	-5,1%
Abbigliamento	1.425.993.740	1.483.216.964	+4,0%	3.331.422.444	4.180.647.585	+25,5%
Pelle, calzature e accessori.....	1.467.517.078	1.570.602.311	+7,0%	4.502.443.867	6.425.786.192	+42,7%
Legno e prodotti in legno.....	298.267.207	283.293.737	-5,0%	210.229.337	213.283.022	+1,5%
Carta e stampa.....	345.989.923	319.109.209	-7,8%	668.575.523	673.375.003	+0,7%
Coke e prodotti petroliferi.....	1.742.224.946	1.838.107.397	+5,5%	2.581.948.419	2.091.358.507	-19,0%
Prodotti chimici.....	2.019.356.221	2.288.157.183	+13,3%	2.886.901.747	2.883.655.786	-0,1%
Prodotti farmaceutici.....	3.151.353.846	3.081.716.058	-2,2%	3.397.544.741	3.904.921.810	+14,9%
Gomma e plastica.....	683.250.233	688.720.793	+0,8%	1.441.436.824	1.445.838.469	+0,3%
Minerali non metalliferi.....	203.326.363	245.722.323	+20,9%	887.928.152	906.691.925	+2,1%
Metalli e prodotti in metallo.....	7.751.378.725	7.696.178.987	-0,7%	5.310.548.543	6.982.668.372	+31,5%
Macchinari.....	3.290.177.368	3.174.148.162	-3,5%	10.875.173.699	10.669.831.783	-1,9%
Mezzi di trasporto.....	4.117.367.740	3.779.325.151	-8,2%	4.035.728.536	3.310.351.380	-18,0%
Mobili.....	162.815.834	160.869.555	-1,2%	1.037.150.816	1.029.453.484	-0,7%
Altri prodotti manifatturieri.....	1.083.322.797	976.369.477	-9,9%	2.481.418.348	2.426.614.173	-2,2%
Altre esportazioni.....	645.683.450	546.467.133	-15,4%	426.610.934	432.482.003	+1,4%
Tutte le merci.....	43.414.546.951	42.263.648.012	-2,7%	48.472.335.280	52.136.050.758	+7,6%

Fonte: Coeweb - ISTAT

Elaborazione: SIMET - Camera di commercio della Romagna - Forlì-Cesena e Rimini

TAB. CE.04.06.03 - Import ed export per macrosettore - Africa Settentrionale
Italia - Anni 2018 e 2019 - valori in euro

	Import 2018	Import 2019	Variazione import 2019/18	Export 2018	Export 2019	Variazione export 2019/18
Agricoltura, silvicoltura e p.	146.102.147	196.624.277	+34,6%	117.621.246	124.087.460	+5,5%
Estrazione di minerali.....	9.403.135.947	8.795.792.315	-6,5%	49.409.532	51.458.717	+4,1%
Alimentari, bevande e tabacco.....	563.996.731	557.896.302	-1,1%	360.300.326	357.603.739	-0,7%
Tessili.....	198.239.579	191.458.574	-3,4%	558.168.911	553.292.187	-0,9%
Abbigliamento	688.083.140	668.214.729	-2,9%	159.876.519	150.126.691	-6,1%
Pelle, calzature e accessori.....	368.447.534	371.164.473	+0,7%	238.444.066	239.741.568	+0,5%
Legno e prodotti in legno.....	11.912.390	14.443.688	+21,2%	68.579.326	78.519.224	+14,5%
Carta e stampa.....	9.616.462	9.346.655	-2,8%	218.948.953	242.391.363	+10,7%
Coke e prodotti petroliferi.....	1.632.771.444	1.216.983.029	-25,5%	2.740.240.875	2.393.821.409	-12,6%
Prodotti chimici.....	409.787.610	433.073.042	+5,7%	731.699.372	735.467.334	+0,5%
Prodotti farmaceutici.....	3.125.174	2.862.932	-8,4%	131.428.503	122.897.133	-6,5%
Gomma e plastica.....	139.789.794	147.836.447	+5,8%	449.706.416	464.601.638	+3,3%
Minerali non metalliferi.....	42.156.375	53.140.450	+26,1%	208.095.432	178.117.784	-14,4%
Metalli e prodotti in metallo.....	616.645.010	525.416.761	-14,8%	1.439.134.001	1.478.166.939	+2,7%
Macchinari.....	483.000.274	474.621.414	-1,7%	4.302.185.649	3.828.510.616	-11,0%
Mezzi di trasporto.....	707.048.732	793.011.060	+12,2%	407.577.834	462.894.823	+13,6%
Mobili.....	5.615.330	5.304.193	-5,5%	99.327.228	116.471.831	+17,3%
Altri prodotti manifatturieri.....	50.235.378	53.642.991	+6,8%	158.439.688	164.786.005	+4,0%
Altre esportazioni.....	42.358.007	41.136.142	-2,9%	45.823.606	49.112.567	+7,2%
Tutte le merci.....	15.522.067.058	14.551.969.474	-6,2%	12.485.007.483	11.792.069.028	-5,6%

Fonte: Coeweb - ISTAT

Elaborazione: SIMET - Camera di commercio della Romagna - Forlì-Cesena e Rimini

TAB. CE.04.06.04 - Import ed export per macrosettore - Altri Paesi Africani
Italia - Anni 2018 e 2019 - valori in euro

	Import 2018	Import 2019	Variazione import 2019/18	Export 2018	Export 2019	Variazione export 2019/18
Agricoltura, silvicoltura e p.	545.571.388	514.017.365	-5,8%	18.581.853	25.394.575	+36,7%
Estrazione di minerali.....	2.628.919.257	3.098.558.011	+17,9%	4.945.372	3.738.510	-24,4%
Alimentari, bevande e tabacco.....	538.703.955	515.907.075	-4,2%	391.195.947	395.756.152	+1,2%
Tessili.....	33.243.791	30.483.924	-8,3%	66.355.601	64.182.661	-3,3%
Abbigliamento	48.136.909	57.091.159	+18,6%	89.467.170	92.091.678	+2,9%
Pelle, calzature e accessori.....	160.135.960	111.274.517	-30,5%	65.473.873	64.456.617	-1,6%
Legno e prodotti in legno.....	103.235.189	102.806.621	-0,4%	32.803.830	31.874.252	-2,8%
Carta e stampa.....	10.994.093	10.145.462	-7,7%	110.666.318	120.162.176	+8,6%
Coke e prodotti petroliferi.....	40.375.498	12.727.752	-68,5%	586.865.347	382.774.941	-34,8%
Prodotti chimici.....	53.595.522	56.032.414	+4,5%	360.680.086	376.617.318	+4,4%
Prodotti farmaceutici.....	125.215	499.346	+298,8%	116.254.822	118.539.915	+2,0%
Gomma e plastica.....	4.637.899	4.918.829	+6,1%	173.091.793	162.430.875	-6,2%
Minerali non metalliferi.....	4.116.160	3.634.334	-11,7%	166.276.712	144.614.653	-13,0%
Metalli e prodotti in metallo.....	2.168.206.227	2.214.299.705	+2,1%	494.143.127	425.990.799	-13,8%
Macchinari.....	24.765.325	34.273.063	+38,4%	2.144.071.680	2.294.358.404	+7,0%
Mezzi di trasporto.....	33.282.430	29.797.264	-10,5%	318.604.530	447.140.237	+40,3%
Mobili.....	332.825	388.370	+16,7%	140.213.734	114.874.093	-18,1%
Altri prodotti manifatturieri.....	44.718.448	44.004.265	-1,6%	222.294.999	226.769.818	+2,0%
Altre esportazioni.....	51.972.341	57.306.175	+10,3%	24.777.700	30.977.612	+25,0%
Tutte le merci.....	6.495.068.432	6.898.165.651	+6,2%	5.526.764.494	5.522.745.286	-0,1%

Fonte: Coeweb - ISTAT

Elaborazione: SIMET - Camera di commercio della Romagna - Forlì-Cesena e Rimini

TAB. CE.04.06.05 - Import ed export per macrosettore - America Settentrionale
Italia - Anni 2018 e 2019 - valori in euro

	Import 2018	Import 2019	Variazione import 2019/18	Export 2018	Export 2019	Variazione export 2019/18
Agricoltura, silvicoltura e p.	1.103.502.629	1.325.271.021	+20,1%	109.608.420	127.349.173	+16,2%
Estrazione di minerali.....	1.856.709.085	1.733.137.980	-6,7%	48.992.229	45.064.089	-8,0%
Alimentari, bevande e tabacco.....	405.144.902	406.850.631	+0,4%	4.919.955.850	5.405.048.269	+9,9%
Tessili.....	59.150.359	58.652.459	-0,8%	543.787.185	539.259.600	-0,8%
Abbigliamento	87.626.263	84.318.996	-3,8%	1.849.072.154	2.004.910.683	+8,4%
Pelle, calzature e accessori.....	192.053.268	157.052.424	-18,2%	1.915.372.350	2.021.259.446	+5,5%
Legno e prodotti in legno.....	61.869.705	56.378.749	-8,9%	164.734.886	170.949.908	+3,8%
Carta e stampa.....	581.932.544	575.884.880	-1,0%	234.750.990	221.636.480	-5,6%
Coke e prodotti petroliferi.....	523.017.756	231.812.614	-55,7%	1.012.740.531	891.786.240	-11,9%
Prodotti chimici.....	1.118.650.252	1.168.844.452	+4,5%	2.045.638.919	1.974.866.030	-3,5%
Prodotti farmaceutici.....	3.632.727.200	4.201.759.367	+15,7%	3.917.314.913	6.142.335.696	+56,8%
Gomma e plastica.....	210.498.904	205.965.376	-2,2%	773.545.930	795.344.036	+2,8%
Minerali non metalliferi.....	207.666.139	216.207.633	+4,1%	1.503.208.945	1.463.414.137	-2,6%
Metalli e prodotti in metallo.....	1.248.454.715	1.563.655.155	+25,2%	3.039.577.218	3.079.390.321	+1,3%
Macchinari.....	2.912.900.280	3.513.057.220	+20,6%	11.266.956.652	12.307.138.083	+9,2%
Mezzi di trasporto.....	2.036.067.541	1.805.440.441	-11,3%	9.312.747.258	8.624.007.481	-7,4%
Mobili.....	15.705.315	11.260.310	-28,3%	1.198.608.260	1.250.347.163	+4,3%
Altri prodotti manifatturieri.....	497.331.214	529.435.437	+6,5%	2.396.727.463	2.706.709.293	+12,9%
Altre esportazioni.....	716.529.854	902.502.984	+26,0%	280.471.566	313.920.865	+11,9%
Tutte le merci.....	17.467.537.925	18.747.488.129	+7,3%	46.533.811.719	50.084.736.993	+7,6%

Fonte: Coeweb - ISTAT

Elaborazione: SIMET - Camera di commercio della Romagna - Forlì-Cesena e Rimini

TAB. CE.04.06.06 - Import ed export per macrosettore - America Centro-Meridionale
Italia - Anni 2018 e 2019 - valori in euro

	Import 2018	Import 2019	Variazione import 2019/18	Export 2018	Export 2019	Variazione export 2019/18
Agricoltura, silvicoltura e p.	1.802.703.077	1.923.029.599	+6,7%	63.717.141	77.087.019	+21,0%
Estrazione di minerali.....	888.090.277	1.081.930.591	+21,8%	11.807.545	11.093.190	-6,0%
Alimentari, bevande e tabacco.....	1.796.419.396	1.767.845.004	-1,6%	564.124.447	552.573.309	-2,0%
Tessili.....	82.042.376	76.528.957	-6,7%	177.147.926	182.499.684	+3,0%
Abbigliamento	31.410.886	33.970.589	+8,1%	166.370.356	164.872.230	-0,9%
Pelle, calzature e accessori.....	379.383.616	283.353.674	-25,3%	209.831.833	231.755.619	+10,4%
Legno e prodotti in legno.....	72.148.542	55.745.322	-22,7%	35.636.236	35.605.655	-0,1%
Carta e stampa.....	1.106.248.278	964.226.792	-12,8%	214.074.187	196.505.982	-8,2%
Coke e prodotti petroliferi.....	9.513.844	12.989.396	+36,5%	487.803.632	204.310.588	-58,1%
Prodotti chimici.....	397.430.751	403.429.725	+1,5%	1.072.446.666	1.123.287.839	+4,7%
Prodotti farmaceutici.....	27.800.381	30.814.767	+10,8%	669.352.036	714.971.663	+6,8%
Gomma e plastica.....	48.705.103	47.498.933	-2,5%	489.235.098	470.712.413	-3,8%
Minerali non metalliferi.....	19.431.334	19.189.610	-1,2%	292.651.035	290.751.255	-0,6%
Metalli e prodotti in metallo.....	1.589.031.835	1.908.695.500	+20,1%	1.090.947.131	960.862.936	-11,9%
Macchinari.....	543.126.608	556.000.715	+2,4%	5.963.097.998	5.819.674.029	-2,4%
Mezzi di trasporto.....	184.716.672	182.120.580	-1,4%	1.841.051.646	1.892.132.650	+2,8%
Mobili.....	13.052.586	7.959.445	-39,0%	208.700.468	188.374.987	-9,7%
Altri prodotti manifatturieri.....	162.226.539	160.447.589	-1,1%	723.241.350	787.491.526	+8,9%
Altre esportazioni.....	31.483.772	49.905.146	+58,5%	58.745.747	24.865.520	-57,7%
Tutte le merci.....	9.184.965.873	9.565.681.934	+4,1%	14.339.982.478	13.929.428.094	-2,9%

Fonte: Coeweb - ISTAT

Elaborazione: SIMET - Camera di commercio della Romagna - Forlì-Cesena e Rimini

TAB. CE.04.06.07 - Import ed export per macrosettore - Medio Oriente
Italia - Anni 2018 e 2019 - valori in euro

	Import 2018	Import 2019	Variazione import 2019/18	Export 2018	Export 2019	Variazione export 2019/18
Agricoltura, silvicoltura e p.	117.530.825	108.192.482	-7,9%	228.728.019	275.382.104	+20,4%
Estrazione di minerali.....	16.920.620.276	12.827.914.609	-24,2%	41.918.187	32.747.016	-21,9%
Alimentari, bevande e tabacco.....	48.116.738	49.825.738	+3,6%	940.464.370	1.081.335.520	+15,0%
Tessili.....	16.837.836	17.015.673	+1,1%	199.688.077	181.300.752	-9,2%
Abbigliamento	62.171.835	68.139.293	+9,6%	576.138.341	558.007.905	-3,1%
Pelle, calzature e accessori.....	28.240.694	32.853.718	+16,3%	454.907.440	433.364.904	-4,7%
Legno e prodotti in legno.....	1.620.915	1.482.085	-8,6%	120.791.191	116.485.353	-3,6%
Carta e stampa.....	14.861.121	6.744.067	-54,6%	226.248.961	216.608.820	-4,3%
Coke e prodotti petroliferi.....	2.080.570.244	1.727.001.571	-17,0%	802.131.008	698.117.806	-13,0%
Prodotti chimici.....	1.070.570.332	985.155.632	-8,0%	1.211.206.946	1.223.850.510	+1,0%
Prodotti farmaceutici.....	17.907.896	22.333.781	+24,7%	328.252.660	369.335.882	+12,5%
Gomma e plastica.....	113.623.166	121.366.892	+6,8%	397.909.266	364.844.254	-8,3%
Minerali non metalliferi.....	30.284.713	32.510.260	+7,3%	652.202.120	597.191.762	-8,4%
Metalli e prodotti in metallo.....	871.242.451	574.428.834	-34,1%	1.614.329.129	1.696.885.945	+5,1%
Macchinari.....	210.792.120	220.933.265	+4,8%	7.280.637.537	6.466.314.252	-11,2%
Mezzi di trasporto.....	61.899.400	65.605.003	+6,0%	821.405.179	945.918.457	+15,2%
Mobili.....	5.695.177	5.769.285	+1,3%	707.318.521	657.955.275	-7,0%
Altri prodotti manifatturieri.....	93.293.009	111.092.353	+19,1%	1.466.530.750	1.572.660.629	+7,2%
Altre esportazioni.....	119.142.041	182.961.912	+53,6%	67.989.329	39.063.095	-42,5%
Tutte le merci.....	21.885.020.789	17.161.326.453	-21,6%	18.138.797.031	17.527.370.241	-3,4%

Fonte: Coeweb - ISTAT

Elaborazione: SIMET - Camera di commercio della Romagna - Forlì-Cesena e Rimini

TAB. CE.04.06.08 - Import ed export per macrosettore - Asia Centrale
Italia - Anni 2018 e 2019 - valori in euro

	Import 2018	Import 2019	Variazione import 2019/18	Export 2018	Export 2019	Variazione export 2019/18
Agricoltura, silvicoltura e p.	301.263.019	236.760.383	-21,4%	40.396.727	89.364.496	+121,2%
Estrazione di minerali.....	1.375.238.577	1.961.641.701	+42,6%	61.004.492	55.115.125	-9,7%
Alimentari, bevande e tabacco.....	301.526.692	337.120.437	+11,8%	112.644.525	103.246.299	-8,3%
Tessili.....	712.223.690	654.496.662	-8,1%	169.515.974	161.054.493	-5,0%
Abbigliamento	2.166.815.940	2.284.485.454	+5,4%	118.869.102	113.424.620	-4,6%
Pelle, calzature e accessori.....	433.756.152	385.461.494	-11,1%	134.128.856	135.181.405	+0,8%
Legno e prodotti in legno.....	3.765.303	4.688.623	+24,5%	23.338.356	16.112.115	-31,0%
Carta e stampa.....	10.910.508	18.877.921	+73,0%	65.613.326	70.173.699	+7,0%
Coke e prodotti petroliferi.....	594.083.348	438.547.711	-26,2%	89.230.056	39.248.675	-56,0%
Prodotti chimici.....	755.245.327	757.472.499	+0,3%	658.173.808	631.576.057	-4,0%
Prodotti farmaceutici.....	119.943.364	128.538.638	+7,2%	211.724.062	275.401.241	+30,1%
Gomma e plastica.....	188.524.648	191.809.690	+1,7%	161.339.948	170.952.443	+6,0%
Minerali non metalliferi.....	67.644.027	87.516.450	+29,4%	116.327.185	103.142.229	-11,3%
Metalli e prodotti in metallo.....	1.682.873.224	1.354.498.777	-19,5%	644.547.374	665.561.808	+3,3%
Macchinari.....	610.122.182	634.346.283	+4,0%	3.833.072.769	3.750.937.887	-2,1%
Mezzi di trasporto.....	234.438.748	278.128.301	+18,6%	501.917.151	310.491.137	-38,1%
Mobili.....	10.826.363	11.137.927	+2,9%	115.719.729	95.384.764	-17,6%
Altri prodotti manifatturieri.....	284.358.848	274.098.868	-3,6%	129.295.357	147.854.259	+14,4%
Altre esportazioni.....	18.015.377	20.023.239	+11,1%	100.854.383	125.146.364	+24,1%
Tutte le merci.....	9.871.575.337	10.059.651.058	+1,9%	7.287.713.180	7.059.369.116	-3,1%

Fonte: Coeweb - ISTAT

Elaborazione: SIMET - Camera di commercio della Romagna - Forlì-Cesena e Rimini

TAB. CE.04.06.09 - Import ed export per macrosettore - Asia Orientale
Italia - Anni 2018 e 2019 - valori in euro

	Import 2018	Import 2019	Variazione import 2019/18	Export 2018	Export 2019	Variazione export 2019/18
Agricoltura, silvicoltura e p.	813.405.929	803.560.014	-1,2%	126.901.016	156.030.996	+23,0%
Estrazione di minerali.....	174.305.209	103.161.919	-40,8%	239.079.263	247.480.251	+3,5%
Alimentari, bevande e tabacco.....	1.786.736.897	1.854.437.056	+3,8%	2.632.482.225	3.363.991.994	+27,8%
Tessili.....	2.147.143.563	2.163.101.149	+0,7%	1.402.203.572	1.331.310.510	-5,1%
Abbigliamento	3.374.395.643	3.498.376.639	+3,7%	4.109.655.398	4.331.597.565	+5,4%
Pelle, calzature e accessori.....	2.453.023.996	2.590.734.651	+5,6%	4.227.403.158	4.327.359.104	+2,4%
Legno e prodotti in legno.....	231.889.605	227.250.897	-2,0%	119.217.250	123.698.061	+3,8%
Carta e stampa.....	281.576.724	321.128.625	+14,0%	204.876.600	228.793.414	+11,7%
Coke e prodotti petroliferi.....	197.596.330	138.448.822	-29,9%	182.273.121	125.746.216	-31,0%
Prodotti chimici.....	3.756.681.556	3.633.834.861	-3,3%	2.873.495.359	2.830.108.666	-1,5%
Prodotti farmaceutici.....	896.771.390	1.049.462.772	+17,0%	2.097.298.591	2.392.543.086	+14,1%
Gomma e plastica.....	1.907.300.896	1.942.283.546	+1,8%	631.693.397	650.309.792	+2,9%
Minerali non metalliferi.....	730.511.864	719.103.031	-1,6%	639.827.311	632.839.711	-1,1%
Metalli e prodotti in metallo.....	5.455.094.691	5.478.474.897	+0,4%	1.475.039.843	1.483.704.710	+0,6%
Macchinari.....	17.664.332.915	18.541.153.472	+5,0%	12.300.857.568	12.787.184.425	+4,0%
Mezzi di trasporto.....	3.873.087.977	3.851.775.730	-0,6%	3.242.516.855	3.271.837.814	+0,9%
Mobili.....	606.527.324	674.792.664	+11,3%	922.932.420	941.189.205	+2,0%
Altri prodotti manifatturieri.....	2.926.342.004	3.111.858.813	+6,3%	1.962.056.348	2.092.088.405	+6,6%
Altre esportazioni.....	214.018.589	300.868.404	+40,6%	508.124.142	397.128.158	-21,8%
Tutte le merci.....	49.490.743.102	51.003.807.962	+3,1%	39.897.933.437	41.714.942.083	+4,6%

Fonte: Coeweb - ISTAT

Elaborazione: SIMET - Camera di commercio della Romagna - Forlì-Cesena e Rimini

TAB. CE.04.06.10 - Import ed export per macrosettore - Oceania
Italia - Anni 2018 e 2019 - valori in euro

	Import 2018	Import 2019	Variazione import 2019/18	Export 2018	Export 2019	Variazione export 2019/18
Agricoltura, silvicoltura e p.	275.430.826	181.523.297	-34,1%	19.191.737	19.570.059	+2,0%
Estrazione di minerali.....	105.952.053	124.237.995	+17,3%	2.549.876	3.048.276	+19,5%
Alimentari, bevande e tabacco.....	163.634.949	162.835.092	-0,5%	612.823.114	673.182.200	+9,8%
Tessili.....	36.599.882	35.885.514	-2,0%	34.182.824	34.908.151	+2,1%
Abbigliamento	1.410.568	1.852.354	+31,3%	98.950.594	108.649.211	+9,8%
Pelle, calzature e accessori.....	96.949.666	83.064.102	-14,3%	146.724.726	135.701.756	-7,5%
Legno e prodotti in legno.....	702.707	650.836	-7,4%	19.297.463	22.363.558	+15,9%
Carta e stampa.....	1.403.808	1.315.870	-6,3%	69.379.611	53.837.422	-22,4%
Coke e prodotti petroliferi.....	0	0	-	6.972.997	4.837.023	-30,6%
Prodotti chimici.....	26.672.104	24.857.237	-6,8%	177.031.066	180.938.746	+2,2%
Prodotti farmaceutici.....	5.367.384	9.274.959	+72,8%	300.881.308	310.320.619	+3,1%
Gomma e plastica.....	3.050.710	2.750.291	-9,8%	131.230.831	120.208.086	-8,4%
Minerali non metalliferi.....	1.725.481	3.943.024	+128,5%	163.658.145	160.434.410	-2,0%
Metalli e prodotti in metallo.....	131.574.037	101.228.710	-23,1%	263.464.586	240.099.287	-8,9%
Macchinari.....	48.918.667	44.927.381	-8,2%	1.767.571.662	1.773.442.081	+0,3%
Mezzi di trasporto.....	17.456.862	42.935.341	+146,0%	613.869.099	702.815.389	+14,5%
Mobili.....	239.441	572.597	+139,1%	129.567.968	111.332.165	-14,1%
Altri prodotti manifatturieri.....	11.155.422	14.535.808	+30,3%	141.751.747	146.341.472	+3,2%
Altre esportazioni.....	4.371.073	3.774.111	-13,7%	9.424.121	8.269.091	-12,3%
Tutte le merci.....	932.615.640	840.164.519	-9,9%	4.708.523.475	4.810.299.002	+2,2%

Fonte: Coeweb - ISTAT

Elaborazione: SIMET - Camera di commercio della Romagna - Forlì-Cesena e Rimini

TAB. CE.04.06.11 - Import ed export per macrosettore - Altre destinazioni
Italia - Anni 2018 e 2019 - valori in euro

	Import 2018	Import 2019	Variazione import 2019/18	Export 2018	Export 2019	Variazione export 2019/18
Agricoltura, silvicoltura e p..	1.650	0	-100,0%	34.569	52.876	+53,0%
Estrazione di minerali.....	17.283	7.540	-56,4%	0	0	-
Alimentari, bevande e tabacco.....	303.016	13.993.307	+4.518,0%	24.282.142	25.025.832	+3,1%
Tessili.....	1.507	1.352	-10,3%	127.944	57.438	-55,1%
Abbigliamento	1.723.579	1.786.351	+3,6%	9.455.603	11.920.399	+26,1%
Pelle, calzature e accessori.....	4.069.199	6.484.289	+59,4%	21.637.519	26.146.228	+20,8%
Legno e prodotti in legno.....	3.392	0	-100,0%	0	0	-
Carta e stampa.....	0	0	-	27.692	142.520	+414,7%
Coke e prodotti petroliferi.....	0	0	-	0	0	-
Prodotti chimici.....	1.078.867	476.299	-55,9%	35.131.767	24.128.985	-31,3%
Prodotti farmaceutici.....	11.716	6.000	-48,8%	0	0	-
Gomma e plastica.....	316.558	270.667	-14,5%	201.060	238.090	+18,4%
Minerali non metalliferi.....	189.174	85.074	-55,0%	318.624	546.597	+71,5%
Metalli e prodotti in metallo.....	700.331	253.718	-63,8%	4.138.059	225.016	-94,6%
Macchinari.....	2.981.987	2.060.372	-30,9%	4.550.639	933.682	-79,5%
Mezzi di trasporto.....	95.528	156.601	+63,9%	19.063.973	23.847	-99,9%
Mobili.....	0	0	-	448.923	18.018	-96,0%
Altri prodotti manifatturieri.....	3.724.929	3.614.966	-3,0%	6.228.354	11.645.464	+87,0%
Altre esportazioni.....	1.048.026.220	1.116.304.269	+6,5%	4.728.383.162	5.163.432.065	+9,2%
Tutte le merci.....	1.063.244.936	1.145.500.805	+7,7%	4.854.030.030	5.264.537.057	+8,5%

Fonte: Coeweb - ISTAT

Elaborazione: SIMET - Camera di commercio della Romagna - Forlì-Cesena e Rimini

TAB. CE.04.10.01 - Macrosettori classificati per valore decrescente dell'import 2019
Italia - Anni 2018 e 2019 - valori in euro

	Import 2018	Import 2019	Variazione import 2019/18	Export 2018	Export 2019	Variazione export 2019/18
Macchinari.....	77.374.075.383	77.459.176.717	+0,1%	122.126.056.121	121.138.531.922	-0,8%
Mezzi di trasporto.....	49.977.136.292	49.398.436.365	-1,2%	51.572.839.050	49.745.030.308	-3,5%
Metalli e prodotti in metallo.....	45.148.476.566	44.515.660.660	-1,4%	50.087.705.399	50.937.410.208	+1,7%
Estrazione di minerali.....	46.728.101.222	43.361.174.838	-7,2%	1.173.502.101	942.764.012	-19,7%
Prodotti chimici.....	39.453.622.912	38.109.411.186	-3,4%	31.281.834.210	30.551.282.846	-2,3%
Alimentari, bevande e tabacco.....	30.321.650.911	30.370.728.128	+0,2%	35.473.974.141	37.810.331.650	+6,6%
Prodotti farmaceutici.....	26.538.963.505	28.959.741.911	+9,1%	25.923.095.382	32.570.329.981	+25,6%
Abbigliamento	14.693.778.516	15.342.358.257	+4,4%	21.599.904.788	23.187.288.352	+7,3%
Agricoltura, silvicoltura e p.	14.494.780.549	15.087.402.420	+4,1%	6.876.368.229	6.769.244.373	-1,6%
Altre esportazioni.....	13.106.636.085	13.262.971.029	+1,2%	10.262.175.358	12.699.276.789	+23,7%
Altri prodotti manifatturieri.....	12.116.770.494	12.494.917.283	+3,1%	16.549.737.288	17.459.603.773	+5,5%
Pelle, calzature e accessori.....	10.914.489.960	10.839.526.136	-0,7%	21.374.039.076	23.441.726.361	+9,7%
Gomma e plastica.....	10.624.625.228	10.713.124.150	+0,8%	16.749.910.646	16.673.760.360	-0,5%
Coke e prodotti petroliferi.....	9.899.281.841	8.867.834.737	-10,4%	14.659.292.773	13.103.414.185	-10,6%
Carta e stampa.....	7.784.061.520	7.400.919.168	-4,9%	7.027.062.728	6.756.900.020	-3,8%
Tessili.....	6.891.923.632	6.773.059.932	-1,7%	10.215.248.177	9.854.622.910	-3,5%
Minerali non metalliferi.....	4.196.652.990	4.338.319.296	+3,4%	10.527.536.754	10.432.568.590	-0,9%
Legno e prodotti in legno.....	3.589.052.816	3.437.687.125	-4,2%	1.939.271.252	1.956.984.430	+0,9%
Mobili.....	2.190.369.493	2.181.909.489	-0,4%	9.905.861.983	9.817.292.947	-0,9%
Tutte le merci.....	426.044.449.915	422.914.358.827	-0,7%	465.325.415.456	475.848.364.017	+2,3%

Fonte: Coeweb - ISTAT

Elaborazione: SIMET - Camera di commercio della Romagna - Forlì-Cesena e Rimini

TAB. CE.04.10.02 - Macrosettori classificati per valore decrescente dell'export 2019
Italia - Anni 2018 e 2019 - valori in euro

	Import 2018	Import 2019	Variazione import 2019/18	Export 2018	Export 2019	Variazione export 2019/18
Macchinari.....	77.374.075.383	77.459.176.717	+0,1%	122.126.056.121	121.138.531.922	-0,8%
Metalli e prodotti in metallo.....	45.148.476.566	44.515.660.660	-1,4%	50.087.705.399	50.937.410.208	+1,7%
Mezzi di trasporto.....	49.977.136.292	49.398.436.365	-1,2%	51.572.839.050	49.745.030.308	-3,5%
Alimentari, bevande e tabacco.....	30.321.650.911	30.370.728.128	+0,2%	35.473.974.141	37.810.331.650	+6,6%
Prodotti farmaceutici.....	26.538.963.505	28.959.741.911	+9,1%	25.923.095.382	32.570.329.981	+25,6%
Prodotti chimici.....	39.453.622.912	38.109.411.186	-3,4%	31.281.834.210	30.551.282.846	-2,3%
Pelle, calzature e accessori.....	10.914.489.960	10.839.526.136	-0,7%	21.374.039.076	23.441.726.361	+9,7%
Abbigliamento	14.693.778.516	15.342.358.257	+4,4%	21.599.904.788	23.187.288.352	+7,3%
Altri prodotti manifatturieri.....	12.116.770.494	12.494.917.283	+3,1%	16.549.737.288	17.459.603.773	+5,5%
Gomma e plastica.....	10.624.625.228	10.713.124.150	+0,8%	16.749.910.646	16.673.760.360	-0,5%
Coke e prodotti petroliferi.....	9.899.281.841	8.867.834.737	-10,4%	14.659.292.773	13.103.414.185	-10,6%
Altre esportazioni.....	13.106.636.085	13.262.971.029	+1,2%	10.262.175.358	12.699.276.789	+23,7%
Minerali non metalliferi.....	4.196.652.990	4.338.319.296	+3,4%	10.527.536.754	10.432.568.590	-0,9%
Tessili.....	6.891.923.632	6.773.059.932	-1,7%	10.215.248.177	9.854.622.910	-3,5%
Mobili.....	2.190.369.493	2.181.909.489	-0,4%	9.905.861.983	9.817.292.947	-0,9%
Agricoltura, silvicoltura e p.	14.494.780.549	15.087.402.420	+4,1%	6.876.368.229	6.769.244.373	-1,6%
Carta e stampa.....	7.784.061.520	7.400.919.168	-4,9%	7.027.062.728	6.756.900.020	-3,8%
Legno e prodotti in legno.....	3.589.052.816	3.437.687.125	-4,2%	1.939.271.252	1.956.984.430	+0,9%
Estrazione di minerali.....	46.728.101.222	43.361.174.838	-7,2%	1.173.502.101	942.764.012	-19,7%
Tutte le merci.....	426.044.449.915	422.914.358.827	-0,7%	465.325.415.456	475.848.364.017	+2,3%

Fonte: Coeweb - ISTAT

Elaborazione: SIMET - Camera di commercio della Romagna - Forlì-Cesena e Rimini

TAB. CE.04.20 - Prodotti classificati per valore decrescente dell'import 2019
Italia - Anni 2018 e 2019 - valori in euro

	Import 2018	Import 2019	Variazione import 2019/18	Export 2018	Export 2019	Variazione export 2019/18
Autoveicoli.....	33.317.004.393	32.883.872.111	-1,3%	22.586.845.543	20.790.189.551	-8,0%
Petrolio greggio.....	27.555.930.850	26.015.967.581	-5,6%	275.370.971	39.465.474	-85,7%
Prodotti chimici di base, fer..	26.844.888.713	25.593.346.373	-4,7%	15.218.749.225	14.143.935.454	-7,1%
Medicinali e preparati farmac..	22.151.278.393	23.606.482.428	+6,6%	23.134.296.953	29.554.620.566	+27,8%
Metalli di base preziosi e al..	17.124.772.126	17.638.767.620	+3,0%	10.166.395.214	12.372.021.146	+21,7%
Prodotti della siderurgia.....	16.239.367.327	14.990.974.953	-7,7%	9.500.324.088	8.881.289.103	-6,5%
Gas naturale.....	15.405.588.524	13.976.432.920	-9,3%	46.671.433	65.363.620	+40,1%
Articoli di abbigliamento, es..	12.217.745.116	12.694.733.436	+3,9%	17.762.541.047	19.127.108.958	+7,7%
Macchine di impiego generale.....	12.005.744.446	12.161.261.271	+1,3%	23.668.607.385	24.424.245.354	+3,2%
Altre macchine di impiego gen..	9.839.965.057	10.000.347.497	+1,6%	25.728.002.518	25.539.493.714	-0,7%
Prodotti derivanti dalla raff..	9.804.631.117	8.665.111.185	-11,6%	14.526.152.266	12.987.860.464	-10,6%
Parti ed accessori per autove..	8.805.898.536	8.508.089.185	-3,4%	14.056.707.523	13.995.476.520	-0,4%
Apparecchiature per le teleco..	8.523.020.826	8.361.825.758	-1,9%	3.385.660.452	3.223.579.531	-4,8%
Articoli in materie plastiche.....	6.904.098.963	6.993.734.505	+1,3%	12.486.262.886	12.491.822.614	+0,0%
Motori, generatori e trasform..	6.871.760.611	6.982.916.366	+1,6%	8.896.201.912	8.721.730.227	-2,0%
Computer e unità periferiche.....	6.277.394.878	6.193.056.522	-1,3%	2.254.987.451	2.373.185.603	+5,2%
Pasta-carta, carta e cartone.....	6.587.073.438	6.138.983.194	-6,8%	3.660.645.211	3.380.699.303	-7,6%
Strumenti e forniture mediche..	5.802.393.509	6.133.836.393	+5,7%	6.486.282.579	6.883.047.301	+6,1%
Altri prodotti chimici.....	6.224.330.050	6.126.991.070	-1,6%	5.420.540.821	5.616.454.295	+3,6%
Calzature.....	5.909.800.211	6.076.494.866	+2,8%	9.922.341.009	10.495.315.316	+5,8%
Prodotti di colture agricole ..	5.410.605.140	5.902.107.086	+9,1%	2.386.888.594	2.385.318.968	-0,1%
Carne lavorata e conservata e..	5.742.298.756	5.823.219.957	+1,4%	3.292.151.072	3.287.204.143	-0,2%
Strumenti e apparecchi di mis..	5.826.723.613	5.797.885.286	-0,5%	5.604.826.094	5.410.713.597	-3,5%
Altre macchine per impieghi s..	5.744.852.061	5.779.897.637	+0,6%	21.923.928.222	21.329.016.186	-2,7%
Rifiuti.....	5.540.039.158	5.423.850.470	-2,1%	1.760.143.446	1.728.916.050	-1,8%
Prodotti farmaceutici di base.....	4.387.685.112	5.353.259.483	+22,0%	2.788.798.429	3.015.709.415	+8,1%
Prodotti di colture permanenti.....	4.746.060.966	4.924.640.007	+3,8%	3.256.534.995	3.150.675.859	-3,3%
Cuoio conciato e lavorato; ar..	5.004.689.749	4.763.031.270	-4,8%	11.451.698.067	12.946.411.045	+13,1%
Merci dichiarate come provvis..	3.817.777.015	4.645.068.618	+21,7%	6.557.021.232	9.041.963.471	+37,9%
Altri prodotti in metallo.....	4.417.099.104	4.606.249.824	+4,3%	11.041.301.618	11.182.713.949	+1,3%
Pesce, crostacei e molluschi ..	4.653.368.686	4.474.389.170	-3,8%	477.820.037	454.391.744	-4,9%
Oli e grassi vegetali e animali.....	4.368.569.237	4.135.678.903	-5,3%	2.132.016.069	2.003.664.496	-6,0%
Apparecchi per uso domestico.....	3.817.232.440	4.008.709.546	+5,0%	5.598.497.521	5.417.650.869	-3,2%
Prodotti delle industrie latt..	3.706.645.698	3.822.844.378	+3,1%	3.451.795.203	3.744.569.869	+8,5%
Articoli in gomma.....	3.720.526.265	3.719.389.645	-0,0%	4.263.647.760	4.181.937.746	-1,9%
Altri prodotti alimentari.....	3.528.222.352	3.657.630.958	+3,7%	7.110.957.855	7.558.543.278	+6,3%
Saponi e detersivi, prodotti..	3.190.519.934	3.290.441.186	+3,1%	6.684.025.507	6.918.425.702	+3,5%
Altri prodotti tessili.....	3.180.320.886	3.195.488.165	+0,5%	4.475.110.191	4.349.778.160	-2,8%
Gioielleria, bigiotteria e ar..	3.057.721.429	3.054.823.305	-0,1%	6.876.007.888	7.424.590.303	+8,0%
Aeromobili, veicoli spaziali ..	2.923.206.073	3.028.656.802	+3,6%	5.755.318.173	5.934.503.882	+3,1%
Articoli di coltelleria, uten..	3.091.759.323	3.021.803.182	-2,3%	4.976.695.134	4.727.348.555	-5,0%
Apparecchiature di cablaggio ..	2.838.423.927	2.720.584.780	-4,2%	4.643.180.422	4.582.393.179	-1,3%
Prodotti di elettronica di co..	2.771.368.559	2.714.753.010	-2,0%	913.168.751	962.857.893	+5,4%
Componenti elettronici e sche..	2.748.836.879	2.667.246.077	-3,0%	2.206.003.099	2.210.640.386	+0,2%
Articoli di maglieria.....	2.397.724.626	2.578.910.563	+7,6%	3.508.092.706	3.787.670.967	+8,0%
Animali vivi e prodotti di or..	2.330.530.221	2.239.557.725	-3,9%	136.554.320	121.585.670	-11,0%
Macchine per la formatura dei..	2.449.709.596	2.218.387.313	-9,4%	7.092.844.418	6.915.384.384	-2,5%
Mobili.....	2.190.369.493	2.181.909.489	-0,4%	9.905.861.983	9.817.292.947	-0,9%
Prodotti in legno, sughero, p..	2.209.567.640	2.157.945.753	-2,3%	1.557.937.150	1.546.305.947	-0,7%
Energia elettrica.....	2.617.891.482	2.085.892.478	-20,3%	269.238.227	320.744.022	+19,1%
Mezzi di trasporto n.c.a.....	1.954.322.697	2.026.877.459	+3,7%	2.638.728.588	2.789.214.077	+5,7%
Frutta e ortaggi lavorati e c..	1.856.459.878	1.933.124.936	+4,1%	3.590.910.031	3.670.269.443	+2,2%
Tabacco.....	1.975.597.676	1.908.833.677	-3,4%	615.776.998	1.291.126.839	+109,7%
Bevande.....	1.822.469.153	1.894.997.170	+4,0%	8.749.369.870	9.344.657.152	+6,8%
Tessuti.....	1.875.675.482	1.882.121.857	+0,3%	4.390.944.340	4.211.370.687	-4,1%
Altre apparecchiature elettriche.....	1.924.669.947	1.876.654.916	-2,5%	2.021.314.078	1.877.611.311	-7,1%
Tubi, condotti, profilati cav..	1.752.905.412	1.811.192.080	+3,3%	6.024.506.000	6.067.721.854	+0,7%
Vetro e di prodotti in vetro.....	1.724.432.646	1.806.035.740	+4,7%	2.374.932.372	2.407.062.253	+1,4%
Filati di fibre tessili.....	1.835.927.264	1.695.449.910	-7,7%	1.349.193.646	1.293.474.063	-4,1%
Apparecchiature per illuminaz..	1.566.688.078	1.536.610.446	-1,9%	2.302.673.314	2.216.432.112	-3,7%
Navi e imbarcazioni.....	1.575.649.527	1.481.261.881	-6,0%	4.630.061.804	4.415.594.350	-4,6%

TAB. CE.04.20 - Prodotti classificati per valore decrescente dell'import 2019
Italia - Anni 2018 e 2019 - valori in euro

	Import 2018	Import 2019	Variazione import 2019/18	Export 2018	Export 2019	Variazione export 2019/18
Pesci ed altri prodotti della..	1.336.092.805	1.403.220.787	+5,0%	253.469.323	242.573.919	-4,3%
Macchine per l'agricoltura e ..	1.260.017.948	1.353.517.004	+7,4%	3.866.483.967	3.883.495.756	+0,4%
Altri prodotti delle industri..	1.291.017.242	1.343.737.628	+4,1%	1.414.323.131	1.418.599.684	+0,3%
Legno tagliato e piallato.....	1.379.485.176	1.279.741.372	-7,2%	381.334.102	410.678.483	+7,7%
Articoli di carta e di cartone.....	1.166.438.821	1.236.831.764	+6,0%	3.335.130.726	3.347.042.538	+0,4%
Strumenti per irradiazione, a..	1.133.932.821	1.210.041.318	+6,7%	830.393.989	903.617.608	+8,8%
Fibre sintetiche e artificiali.....	1.249.460.636	1.177.989.685	-5,7%	892.351.262	843.136.288	-5,5%
Giochi e giocattoli.....	1.192.475.509	1.149.359.334	-3,6%	481.610.142	476.144.380	-1,1%
Pitture, vernici e smalti, in..	1.148.122.263	1.140.849.453	-0,6%	2.395.244.124	2.347.278.134	-2,0%
Batterie di pile e accumulato..	992.755.759	1.085.753.954	+9,4%	787.084.192	784.246.130	-0,4%
Antracite.....	1.542.718.045	1.070.172.388	-30,6%	6.639.103	13.181.413	+98,5%
Altri prodotti della prima tr..	1.087.730.333	979.844.174	-9,9%	3.233.593.982	3.053.916.894	-5,6%
Prodotti abrasivi e di minera..	969.804.452	977.517.526	+0,8%	941.301.254	931.463.508	-1,0%
Granaglie, amidi e di prodott..	939.141.808	930.154.272	-1,0%	1.362.445.369	1.373.095.547	+0,8%
Prodotti da forno e farinacei.....	885.367.791	896.787.877	+1,3%	3.932.602.101	4.302.564.582	+9,4%
Prodotti per l'alimentazione ..	843.509.876	893.066.830	+5,9%	758.129.536	780.244.557	+2,9%
Agrofarmaci e altri prodotti ..	796.301.316	779.793.419	-2,1%	670.923.271	682.052.973	+1,7%
Locomotive e di materiale rot..	659.961.081	768.096.807	+16,4%	991.498.712	946.927.490	-4,5%
Carrozzerie per autoveicoli; ..	741.093.985	701.582.120	-5,3%	913.678.707	873.124.438	-4,4%
Articoli sportivi.....	654.950.096	699.065.716	+6,7%	1.154.896.584	1.125.284.579	-2,6%
Strumenti ottici e attrezzatu..	648.412.185	654.237.800	+0,9%	331.638.699	302.476.041	-8,8%
Altri prodotti in porcellana ..	639.268.755	654.059.066	+2,3%	566.902.547	573.879.762	+1,2%
Pietra, sabbia e argilla.....	592.639.667	617.050.721	+4,1%	554.515.334	573.441.978	+3,4%
Elementi da costruzione in me..	515.895.914	608.094.051	+17,9%	2.008.697.582	1.824.281.025	-9,2%
Minerali metalliferi ferrosi.....	603.238.919	599.860.247	-0,6%	235.331	15.332	-93,5%
Minerali metalliferi non ferrosi.....	529.178.007	568.819.156	+7,5%	80.555.593	54.562.689	-32,3%
Cisterne, serbatoi, radiatori..	546.599.943	543.542.503	-0,6%	1.463.675.117	1.428.393.863	-2,4%
Libri, periodici e prodotti d..	539.357.003	543.263.575	+0,7%	1.114.515.008	1.047.512.329	-6,0%
Minerali di cave e miniere n...	498.524.186	512.641.435	+2,8%	209.512.642	196.691.897	-6,1%
Prodotti delle attività cinem..	348.901.675	338.358.406	-3,0%	134.815.166	132.491.118	-1,7%
Piante vive.....	322.213.456	325.600.240	+1,1%	680.296.658	670.626.317	-1,4%
Prodotti refrattari.....	298.009.554	311.613.483	+4,6%	318.958.224	298.689.568	-6,4%
Legno grezzo.....	298.689.180	252.382.980	-15,5%	20.405.252	46.326.093	+127,0%
Prodotti di cokeria.....	94.650.724	202.723.552	+114,2%	133.140.507	115.553.721	-13,2%
Prodotti delle attività creat..	164.314.918	170.616.090	+3,8%	321.886.709	327.674.583	+1,8%
Materiali da costruzione in t..	167.175.888	165.871.186	-0,8%	3.997.221.785	3.951.859.121	-1,1%
Prodotti in calcestruzzo, cem..	155.808.083	165.303.603	+6,1%	682.139.558	732.140.016	+7,3%
Armi e munizioni.....	227.938.643	161.437.846	-29,2%	1.115.547.842	903.744.733	-19,0%
Cemento, calce e gesso.....	141.430.430	157.883.951	+11,6%	179.070.012	172.655.663	-3,6%
Supporti magnetici ed ottici.....	132.565.752	135.490.216	+2,2%	70.559.637	59.762.041	-15,3%
Prodotti della fusione della ..	101.800.818	118.364.734	+16,3%	242.665.965	234.542.722	-3,3%
Strumenti musicali.....	118.212.709	114.094.907	-3,5%	136.616.964	131.937.526	-3,4%
Pietre tagliate, modellate e ..	100.723.182	100.034.741	-0,7%	1.467.011.002	1.364.818.699	-7,0%
Articoli di abbigliamento in ..	78.308.774	68.714.258	-12,3%	329.271.035	272.508.427	-17,2%
Prodotti vegetali di bosco no..	47.586.993	37.582.617	-21,0%	139.765.802	150.651.304	+7,8%
Generatori di vapore, esclusi..	42.607.623	35.389.693	-16,9%	314.302.857	261.436.364	-16,8%
Prodotti della stampa ..	30.549.261	25.104.210	-17,8%	31.286.791	29.158.179	-6,8%
Prodotti dell'editoria musica..	18.625.108	17.718.045	-4,9%	40.234.753	37.475.834	-6,9%
Prodotti delle attività di bi..	36.183.106	16.704.207	-53,8%	26.600.241	25.459.823	-4,3%
Prodotti di altre attività di..	8.080.551	6.787.706	-16,0%	1.546.949	344.731	-77,7%
Prodotti delle attività fotog..	7.675.277	6.414.085	-16,4%	30.499.739	30.840.227	+1,1%
Giochi per computer e altri s..	6.306.456	4.612.013	-26,9%	5.031.610	5.201.357	+3,4%
Gas manufatti e combustibili ..	909.142	3.484.167	+283,2%	7.253	8.425	+16,2%
Piante forestali e altri prod..	3.001.788	2.310.978	-23,0%	2.453.285	1.486.243	-39,4%
Lignite.....	283.024	230.390	-18,6%	1.694	41.609	+2.356,3%
Acque e fanghi di depurazione.....	21.281	160.563	+654,5%	220.970	295.551	+33,8%
Prodotti del recupero dei mat..	547.193	33.181	-93,9%	0	0	-
Prodotti del trattamento e de..	6.720	7.425	+10,5%	414.055	349.268	-15,6%

TAB. CE.04.20 - Prodotti classificati per valore decrescente dell'import 2019
 Italia - Anni 2018 e 2019 - valori in euro

	Import 2018	Import 2019	Variazione import 2019/18	Export 2018	Export 2019	Variazione export 2019/18
Veicoli militari da combattim..	0	0	-	0	0	-
Tutte le merci.....	426.044.449.915	422.914.358.827	-0,7%	465.325.415.456	475.848.364.017	+2,3%

Fonte: Coeweb - ISTAT

Elaborazione: SIMET - Camera di commercio della Romagna - Forlì-Cesena e Rimini

TAB. CE.04.21 - Prodotti classificati per valore decrescente dell'export 2019
Italia - Anni 2018 e 2019 - valori in euro

	Import 2018	Import 2019	Variazione import 2019/18	Export 2018	Export 2019	Variazione export 2019/18
Medicinali e preparati farmac..	22.151.278.393	23.606.482.428	+6,6%	23.134.296.953	29.554.620.566	+27,8%
Altre macchine di impiego gen..	9.839.965.057	10.000.347.497	+1,6%	25.728.002.518	25.539.493.714	-0,7%
Macchine di impiego generale.....	12.005.744.446	12.161.261.271	+1,3%	23.668.607.385	24.424.245.354	+3,2%
Altre macchine per impieghi s.....	5.744.852.061	5.779.897.637	+0,6%	21.923.928.222	21.329.016.186	-2,7%
Autoveicoli.....	33.317.004.393	32.883.872.111	-1,3%	22.586.845.543	20.790.189.551	-8,0%
Articoli di abbigliamento, es.....	12.217.745.116	12.694.733.436	+3,9%	17.762.541.047	19.127.108.958	+7,7%
Prodotti chimici di base, fer.....	26.844.888.713	25.593.346.373	-4,7%	15.218.749.225	14.143.935.454	-7,1%
Parti ed accessori per autove.....	8.805.898.536	8.508.089.185	-3,4%	14.056.707.523	13.995.476.520	-0,4%
Prodotti derivanti dalla raff.....	9.804.631.117	8.665.111.185	-11,6%	14.526.152.266	12.987.860.464	-10,6%
Cuoio conciato e lavorato; ar.....	5.004.689.749	4.763.031.270	-4,8%	11.451.698.067	12.946.411.045	+13,1%
Articoli in materie plastiche.....	6.904.098.963	6.993.734.505	+1,3%	12.486.262.886	12.491.822.614	+0,0%
Metalli di base preziosi e al.....	17.124.772.126	17.638.767.620	+3,0%	10.166.395.214	12.372.021.146	+21,7%
Altri prodotti in metallo.....	4.417.099.104	4.606.249.824	+4,3%	11.041.301.618	11.182.713.949	+1,3%
Calzature.....	5.909.800.211	6.076.494.866	+2,8%	9.922.341.009	10.495.315.316	+5,8%
Mobili.....	2.190.369.493	2.181.909.489	-0,4%	9.905.861.983	9.817.292.947	-0,9%
Bevande.....	1.822.469.153	1.894.997.170	+4,0%	8.749.369.870	9.344.657.152	+6,8%
Merci dichiarate come provvis.....	3.817.777.015	4.645.068.618	+21,7%	6.557.021.232	9.041.963.471	+37,9%
Prodotti della siderurgia.....	16.239.367.327	14.990.974.953	-7,7%	9.500.324.088	8.881.289.103	-6,5%
Motori, generatori e trasform.....	6.871.760.611	6.982.916.366	+1,6%	8.896.201.912	8.721.730.227	-2,0%
Altri prodotti alimentari.....	3.528.222.352	3.657.630.958	+3,7%	7.110.957.855	7.558.543.278	+6,3%
Gioielleria, bigiotteria e ar.....	3.057.721.429	3.054.823.305	-0,1%	6.876.007.888	7.424.590.303	+8,0%
Saponi e detergenti, prodotti.....	3.190.519.934	3.290.441.186	+3,1%	6.684.025.507	6.918.425.702	+3,5%
Macchine per la formatura dei.....	2.449.709.596	2.218.387.313	-9,4%	7.092.844.418	6.915.384.384	-2,5%
Strumenti e forniture mediche.....	5.802.393.509	6.133.836.393	+5,7%	6.486.282.579	6.883.047.301	+6,1%
Tubi, condotti, profilati cav.....	1.752.905.412	1.811.192.080	+3,3%	6.024.506.000	6.067.721.854	+0,7%
Aeromobili, veicoli spaziali ..	2.923.206.073	3.028.656.802	+3,6%	5.755.318.173	5.934.503.882	+3,1%
Altri prodotti chimici.....	6.224.330.050	6.126.991.070	-1,6%	5.420.540.821	5.616.454.295	+3,6%
Apparecchi per uso domestico.....	3.817.232.440	4.008.709.546	+5,0%	5.598.497.521	5.417.650.869	-3,2%
Strumenti e apparecchi di mis.....	5.826.723.613	5.797.885.286	-0,5%	5.604.826.094	5.410.713.597	-3,5%
Articoli di coltelleria, uten.....	3.091.759.323	3.021.803.182	-2,3%	4.976.695.134	4.727.348.555	-5,0%
Apparecchiature di cablaggio ..	2.838.423.927	2.720.584.780	-4,2%	4.643.180.422	4.582.393.179	-1,3%
Navi e imbarcazioni.....	1.575.649.527	1.481.261.881	-6,0%	4.630.061.804	4.415.594.350	-4,6%
Altri prodotti tessili.....	3.180.320.886	3.195.488.165	+0,5%	4.475.110.191	4.349.778.160	-2,8%
Prodotti da forno e farinacei.....	885.367.791	896.787.877	+1,3%	3.932.602.101	4.302.564.582	+9,4%
Tessuti.....	1.875.675.482	1.882.121.857	+0,3%	4.390.944.340	4.211.370.687	-4,1%
Articoli in gomma.....	3.720.526.265	3.719.389.645	-0,0%	4.263.647.760	4.181.937.746	-1,9%
Materiali da costruzione in t.....	167.175.888	165.871.186	-0,8%	3.997.221.785	3.951.859.121	-1,1%
Macchine per l'agricoltura e ..	1.260.017.948	1.353.517.004	+7,4%	3.866.483.967	3.883.495.756	+0,4%
Articoli di maglieria.....	2.397.724.626	2.578.910.563	+7,6%	3.508.092.706	3.787.670.967	+8,0%
Prodotti delle industrie latt.....	3.706.645.698	3.822.844.378	+3,1%	3.451.795.203	3.744.569.869	+8,5%
Frutta e ortaggi lavorati e c.....	1.856.459.878	1.933.124.936	+4,1%	3.590.910.031	3.670.269.443	+2,2%
Pasta-carta, carta e cartone.....	6.587.073.438	6.138.983.194	-6,8%	3.660.645.211	3.380.699.303	-7,6%
Articoli di carta e di cartone.....	1.166.438.821	1.236.831.764	+6,0%	3.335.130.726	3.347.042.538	+0,4%
Carne lavorata e conservata e.....	5.742.298.756	5.823.219.957	+1,4%	3.292.151.072	3.287.204.143	-0,2%
Apparecchiature per le teleco.....	8.523.020.826	8.361.825.758	-1,9%	3.385.660.452	3.223.579.531	-4,8%
Prodotti di colture permanenti.....	4.746.060.966	4.924.640.007	+3,8%	3.256.534.995	3.150.675.859	-3,3%
Altri prodotti della prima tr.....	1.087.730.333	979.844.174	-9,9%	3.233.593.982	3.053.916.894	-5,6%
Prodotti farmaceutici di base.....	4.387.685.112	5.353.259.483	+22,0%	2.788.798.429	3.015.709.415	+8,1%
Mezzi di trasporto n.c.a.....	1.954.322.697	2.026.877.459	+3,7%	2.638.728.588	2.789.214.077	+5,7%
Vetro e di prodotti in vetro.....	1.724.432.646	1.806.035.740	+4,7%	2.374.932.372	2.407.062.253	+1,4%
Prodotti di colture agricole ..	5.410.605.140	5.902.107.086	+9,1%	2.386.888.594	2.385.318.968	-0,1%
Computer e unità periferiche.....	6.277.394.878	6.193.056.522	-1,3%	2.254.987.451	2.373.185.603	+5,2%
Pitture, vernici e smalti, in.....	1.148.122.263	1.140.849.453	-0,6%	2.395.244.124	2.347.278.134	-2,0%
Apparecchiature per illuminaz.....	1.566.688.078	1.536.610.446	-1,9%	2.302.673.314	2.216.432.112	-3,7%
Componenti elettronici e sche.....	2.748.836.879	2.667.246.077	-3,0%	2.206.003.099	2.210.640.386	+0,2%
Oli e grassi vegetali e animali.....	4.368.569.237	4.135.678.903	-5,3%	2.132.016.069	2.003.664.496	-6,0%
Altre apparecchiature elettriche.....	1.924.669.947	1.876.654.916	-2,5%	2.021.314.078	1.877.611.311	-7,1%
Elementi da costruzione in me.....	515.895.914	608.094.051	+17,9%	2.008.697.582	1.824.281.025	-9,2%
Rifiuti.....	5.540.039.158	5.423.850.470	-2,1%	1.760.143.446	1.728.916.050	-1,8%
Prodotti in legno, sughero, p.....	2.209.567.640	2.157.945.753	-2,3%	1.557.937.150	1.546.305.947	-0,7%
Cisterne, serbatoi, radiatori.....	546.599.943	543.542.503	-0,6%	1.463.675.117	1.428.393.863	-2,4%

TAB. CE.04.21 - Prodotti classificati per valore decrescente dell'export 2019
Italia - Anni 2018 e 2019 - valori in euro

	Import 2018	Import 2019	Variazione import 2019/18	Export 2018	Export 2019	Variazione export 2019/18
Altri prodotti delle industri..	1.291.017.242	1.343.737.628	+4,1%	1.414.323.131	1.418.599.684	+0,3%
Granaglie, amidi e di prodott..	939.141.808	930.154.272	-1,0%	1.362.445.369	1.373.095.547	+0,8%
Pietre tagliate, modellate e ..	100.723.182	100.034.741	-0,7%	1.467.011.002	1.364.818.699	-7,0%
Filati di fibre tessili.....	1.835.927.264	1.695.449.910	-7,7%	1.349.193.646	1.293.474.063	-4,1%
Tabacco.....	1.975.597.676	1.908.833.677	-3,4%	615.776.998	1.291.126.839	+109,7%
Articoli sportivi.....	654.950.096	699.065.716	+6,7%	1.154.896.584	1.125.284.579	-2,6%
Libri, periodici e prodotti d.	539.357.003	543.263.575	+0,7%	1.114.515.008	1.047.512.329	-6,0%
Prodotti di elettronica di co.	2.771.368.559	2.714.753.010	-2,0%	913.168.751	962.857.893	+5,4%
Locomotive e di materiale rot.	659.961.081	768.096.807	+16,4%	991.498.712	946.927.490	-4,5%
Prodotti abrasivi e di minera..	969.804.452	977.517.526	+0,8%	941.301.254	931.463.508	-1,0%
Armi e munizioni.....	227.938.643	161.437.846	-29,2%	1.115.547.842	903.744.733	-19,0%
Strumenti per irradiazione, a.	1.133.932.821	1.210.041.318	+6,7%	830.393.989	903.617.608	+8,8%
Carrozzerie per autoveicoli; ..	741.093.985	701.582.120	-5,3%	913.678.707	873.124.438	-4,4%
Fibre sintetiche e artificiali.....	1.249.460.636	1.177.989.685	-5,7%	892.351.262	843.136.288	-5,5%
Batterie di pile e accumulato.	992.755.759	1.085.753.954	+9,4%	787.084.192	784.246.130	-0,4%
Prodotti per l'alimentazione ..	843.509.876	893.066.830	+5,9%	758.129.536	780.244.557	+2,9%
Prodotti in calcestruzzo, cem.	155.808.083	165.303.603	+6,1%	682.139.558	732.140.016	+7,3%
Agrofarmaci e altri prodotti ..	796.301.316	779.793.419	-2,1%	670.923.271	682.052.973	+1,7%
Piante vive.....	322.213.456	325.600.240	+1,1%	680.296.658	670.626.317	-1,4%
Altri prodotti in porcellana ..	639.268.755	654.059.066	+2,3%	566.902.547	573.879.762	+1,2%
Pietra, sabbia e argilla.....	592.639.667	617.050.721	+4,1%	554.515.334	573.441.978	+3,4%
Giochi e giocattoli.....	1.192.475.509	1.149.359.334	-3,6%	481.610.142	476.144.380	-1,1%
Pesce, crostacei e molluschi ..	4.653.368.686	4.474.389.170	-3,8%	477.820.037	454.391.744	-4,9%
Legno tagliato e piallato.....	1.379.485.176	1.279.741.372	-7,2%	381.334.102	410.678.483	+7,7%
Prodotti delle attività creat.	164.314.918	170.616.090	+3,8%	321.886.709	327.674.583	+1,8%
Energia elettrica.....	2.617.891.482	2.085.892.478	-20,3%	269.238.227	320.744.022	+19,1%
Strumenti ottici e attrezzatu.	648.412.185	654.237.800	+0,9%	331.638.699	302.476.041	-8,8%
Prodotti refrattari.....	298.009.554	311.613.483	+4,6%	318.958.224	298.689.568	-6,4%
Articoli di abbigliamento in ..	78.308.774	68.714.258	-12,3%	329.271.035	272.508.427	-17,2%
Generatori di vapore, esclusi.	42.607.623	35.389.693	-16,9%	314.302.857	261.436.364	-16,8%
Pesci ed altri prodotti della.	1.336.092.805	1.403.220.787	+5,0%	253.469.323	242.573.919	-4,3%
Prodotti della fusione della ..	101.800.818	118.364.734	+16,3%	242.665.965	234.542.722	-3,3%
Minerali di cave e miniere n.	498.524.186	512.641.435	+2,8%	209.512.642	196.691.897	-6,1%
Cemento, calce e gesso.....	141.430.430	157.883.951	+11,6%	179.070.012	172.655.663	-3,6%
Prodotti vegetali di bosco no.	47.586.993	37.582.617	-21,0%	139.765.802	150.651.304	+7,8%
Prodotti delle attività cinem.	348.901.675	338.358.406	-3,0%	134.815.166	132.491.118	-1,7%
Strumenti musicali.....	118.212.709	114.094.907	-3,5%	136.616.964	131.937.526	-3,4%
Animali vivi e prodotti di or.	2.330.530.221	2.239.557.725	-3,9%	136.554.320	121.585.670	-11,0%
Prodotti di cokeria.....	94.650.724	202.723.552	+114,2%	133.140.507	115.553.721	-13,2%
Gas naturale.....	15.405.588.524	13.976.432.920	-9,3%	46.671.433	65.363.620	+40,1%
Supporti magnetici ed ottici.....	132.565.752	135.490.216	+2,2%	70.559.637	59.762.041	-15,3%
Minerali metalliferi non ferrosi.....	529.178.007	568.819.156	+7,5%	80.555.593	54.562.689	-32,3%
Legno grezzo.....	298.689.180	252.382.980	-15,5%	20.405.252	46.326.093	+127,0%
Petrolio greggio.....	27.555.930.850	26.015.967.581	-5,6%	275.370.971	39.465.474	-85,7%
Prodotti dell'editoria musica.	18.625.108	17.718.045	-4,9%	40.234.753	37.475.834	-6,9%
Prodotti delle attività fotograf.	7.675.277	6.414.085	-16,4%	30.499.739	30.840.227	+1,1%
Prodotti della stampa ..	30.549.261	25.104.210	-17,8%	31.286.791	29.158.179	-6,8%
Prodotti delle attività di bi.	36.183.106	16.704.207	-53,8%	26.600.241	25.459.823	-4,3%
Antracite.....	1.542.718.045	1.070.172.388	-30,6%	6.639.103	13.181.413	+98,5%
Giochi per computer e altri s.	6.306.456	4.612.013	-26,9%	5.031.610	5.201.357	+3,4%
Piante forestali e altri prod.	3.001.788	2.310.978	-23,0%	2.453.285	1.486.243	-39,4%
Prodotti del trattamento e de.	6.720	7.425	+10,5%	414.055	349.268	-15,6%
Prodotti di altre attività di.	8.080.551	6.787.706	-16,0%	1.546.949	344.731	-77,7%
Acque e fanghi di depurazione.....	21.281	160.563	+654,5%	220.970	295.551	+33,8%
Lignite.....	283.024	230.390	-18,6%	1.694	41.609	+2.356,3%
Minerali metalliferi ferrosi.....	603.238.919	599.860.247	-0,6%	235.331	15.332	-93,5%
Gas manufatti e combustibili ..	909.142	3.484.167	+283,2%	7.253	8.425	+16,2%
Prodotti del recupero dei mat.	547.193	33.181	-93,9%	0	0	-

TAB. CE.04.21 - Prodotti classificati per valore decrescente dell'export 2019
 Italia - Anni 2018 e 2019 - valori in euro

	Import 2018	Import 2019	Variazione import 2019/18	Export 2018	Export 2019	Variazione export 2019/18
Veicoli militari da combattim..	0	0	-	0	0	-
Tutte le merci.....	426.044.449.915	422.914.358.827	-0,7%	465.325.415.456	475.848.364.017	+2,3%

Fonte: Coeweb - ISTAT

Elaborazione: SIMET - Camera di commercio della Romagna - Forlì-Cesena e Rimini

TAB. CE.04.30.01 - Aree geografiche classificate per valore decrescente dell'import 2019
Italia - Anni 2018 e 2019 - valori in euro

	Import 2018	Import 2019	Variazione import 2019/18	Export 2018	Export 2019	Variazione export 2019/18
Unione Europea a 28.....	250.717.063.872	250.676.954.830	-0,0%	263.080.516.849	266.006.816.359	+1,1%
Asia Orientale.....	49.490.743.102	51.003.807.962	+3,1%	39.897.933.437	41.714.942.083	+4,6%
Altri Paesi d'Europa.....	43.414.546.951	42.263.648.012	-2,7%	48.472.335.280	52.136.050.758	+7,6%
America Settentrionale.....	17.467.537.925	18.747.488.129	+7,3%	46.533.811.719	50.084.736.993	+7,6%
Medio Oriente.....	21.885.020.789	17.161.326.453	-21,6%	18.138.797.031	17.527.370.241	-3,4%
Africa Settentrionale.....	15.522.067.058	14.551.969.474	-6,2%	12.485.007.483	11.792.069.028	-5,6%
Asia Centrale.....	9.871.575.337	10.059.651.058	+1,9%	7.287.713.180	7.059.369.116	-3,1%
America Centro-Meridionale.....	9.184.965.873	9.565.681.934	+4,1%	14.339.982.478	13.929.428.094	-2,9%
Altri Paesi Africani.....	6.495.068.432	6.898.165.651	+6,2%	5.526.764.494	5.522.745.286	-0,1%
Altre destinazioni.....	1.063.244.936	1.145.500.805	+7,7%	4.854.030.030	5.264.537.057	+8,5%
Oceania.....	932.615.640	840.164.519	-9,9%	4.708.523.475	4.810.299.002	+2,2%
Tutti i paesi.....	426.044.449.915	422.914.358.827	-0,7%	465.325.415.456	475.848.364.017	+2,3%

Fonte: Coeweb - ISTAT

Elaborazione: SIMET - Camera di commercio della Romagna - Forlì-Cesena e Rimini

TAB. CE.04.30.02 - Aree geografiche classificate per valore decrescente dell'export 2019
Italia - Anni 2018 e 2019 - valori in euro

	Import 2018	Import 2019	Variazione import 2019/18	Export 2018	Export 2019	Variazione export 2019/18
Unione Europea a 28.....	250.717.063.872	250.676.954.830	-0,0%	263.080.516.849	266.006.816.359	+1,1%
Altri Paesi d'Europa.....	43.414.546.951	42.263.648.012	-2,7%	48.472.335.280	52.136.050.758	+7,6%
America Settentrionale.....	17.467.537.925	18.747.488.129	+7,3%	46.533.811.719	50.084.736.993	+7,6%
Asia Orientale.....	49.490.743.102	51.003.807.962	+3,1%	39.897.933.437	41.714.942.083	+4,6%
Medio Oriente.....	21.885.020.789	17.161.326.453	-21,6%	18.138.797.031	17.527.370.241	-3,4%
America Centro-Meridionale.....	9.184.965.873	9.565.681.934	+4,1%	14.339.982.478	13.929.428.094	-2,9%
Africa Settentrionale.....	15.522.067.058	14.551.969.474	-6,2%	12.485.007.483	11.792.069.028	-5,6%
Asia Centrale.....	9.871.575.337	10.059.651.058	+1,9%	7.287.713.180	7.059.369.116	-3,1%
Altri Paesi Africani.....	6.495.068.432	6.898.165.651	+6,2%	5.526.764.494	5.522.745.286	-0,1%
Altre destinazioni.....	1.063.244.936	1.145.500.805	+7,7%	4.854.030.030	5.264.537.057	+8,5%
Oceania.....	932.615.640	840.164.519	-9,9%	4.708.523.475	4.810.299.002	+2,2%
Tutti i paesi.....	426.044.449.915	422.914.358.827	-0,7%	465.325.415.456	475.848.364.017	+2,3%

Fonte: Coeweb - ISTAT

Elaborazione: SIMET - Camera di commercio della Romagna - Forlì-Cesena e Rimini

TAB. CE.04.40 - Paesi classificati per valore decrescente dell'import 2019
Italia - Anni 2018 e 2019 - valori in euro

	Import 2018	Import 2019	Variazione import 2019/18	Export 2018	Export 2019	Variazione export 2019/18
Germania.....	70.192.758.650	69.610.722.998	-0,8%	58.179.438.623	58.113.180.311	-0,1%
Francia.....	36.625.639.687	36.628.789.837	+0,0%	48.655.289.837	49.824.452.276	+2,4%
Cina.....	30.889.069.751	31.665.439.235	+2,5%	13.127.137.092	12.992.634.302	-1,0%
Paesi Bassi.....	22.692.636.534	23.008.897.223	+1,4%	11.661.238.417	11.839.728.754	+1,5%
Spagna.....	20.759.207.662	21.442.765.160	+3,3%	24.199.717.397	24.026.869.422	-0,7%
Belgio.....	19.289.301.081	19.478.883.634	+1,0%	13.304.370.546	14.062.257.970	+5,7%
Stati Uniti d'America.....	15.957.816.027	16.999.169.101	+6,5%	42.406.260.127	45.584.207.382	+7,5%
Russia.....	14.969.909.640	14.324.183.148	-4,3%	7.566.701.758	7.917.775.588	+4,6%
Svizzera.....	10.960.617.671	10.942.636.167	-0,2%	22.328.156.896	26.028.295.958	+16,6%
Regno Unito.....	11.264.522.721	10.653.402.388	-5,4%	23.797.814.209	24.915.048.052	+4,7%
Polonia.....	9.786.524.626	9.997.040.083	+2,2%	13.617.413.370	13.286.062.553	-2,4%
Austria.....	9.626.338.497	9.522.725.638	-1,1%	10.248.267.262	10.261.615.571	+0,1%
Turchia.....	9.039.354.233	9.458.997.533	+4,6%	8.779.596.020	8.333.677.999	-5,1%
Romania.....	7.264.444.638	7.209.771.421	-0,8%	7.761.655.517	7.545.809.393	-2,8%
Rep. Ceca.....	6.741.396.307	6.804.086.644	+0,9%	6.451.998.450	6.470.134.543	+0,3%
India.....	5.536.102.053	5.154.505.107	-6,9%	3.956.681.670	4.000.971.254	+1,1%
Ungheria.....	5.260.925.290	5.004.496.069	-4,9%	4.953.641.859	4.821.356.925	-2,7%
Azerbaigian.....	5.554.115.492	4.909.006.830	-11,6%	279.257.511	300.714.408	+7,7%
Iraq.....	3.835.737.355	4.770.191.808	+24,4%	499.879.510	547.873.415	+9,6%
Libia.....	4.189.997.471	4.714.453.940	+12,5%	1.207.067.909	1.243.398.587	+3,0%
Irlanda.....	4.025.302.440	4.462.178.570	+10,9%	1.793.822.722	1.791.024.357	-0,2%
Algeria.....	5.717.089.122	4.341.467.068	-24,1%	3.088.626.087	2.921.345.534	-5,4%
Svezia.....	4.459.830.543	4.326.930.462	-3,0%	4.880.768.002	4.998.440.197	+2,4%
Giappone.....	3.763.639.531	4.116.261.867	+9,4%	6.464.652.735	7.739.793.355	+19,7%
Arabia Saudita.....	5.139.132.330	3.795.905.021	-26,1%	3.092.144.027	3.279.106.633	+6,0%
Corea del Sud.....	4.057.692.303	3.733.767.953	-8,0%	4.559.869.829	4.868.666.326	+6,8%
Slovenia.....	3.299.711.689	3.357.660.795	+1,8%	4.805.627.259	4.409.991.885	-8,2%
Brasile.....	3.368.468.398	3.151.254.906	-6,4%	3.870.952.486	3.963.896.352	+2,4%
Vietnam.....	2.548.023.320	3.138.053.883	+23,2%	1.301.372.236	1.300.241.869	-0,1%
Slovacchia.....	4.134.550.150	3.119.495.600	-24,6%	3.112.970.180	3.103.277.075	-0,3%
Grecia.....	2.871.486.870	2.719.249.125	-5,3%	4.553.430.863	4.540.529.955	-0,3%
Danimarca.....	2.568.271.079	2.581.936.503	+0,5%	2.944.681.843	2.907.320.613	-1,3%
Ucraina.....	2.623.725.779	2.501.422.800	-4,7%	1.635.149.617	1.755.325.401	+7,3%
Finlandia.....	1.599.546.371	2.466.479.375	+54,2%	1.723.790.437	1.731.327.064	+0,4%
Tunisia.....	2.485.311.532	2.444.540.332	-1,6%	3.464.953.763	3.129.519.374	-9,7%
Bulgaria.....	2.424.117.780	2.143.227.243	-11,6%	2.441.582.974	2.434.090.140	-0,3%
Kazakistan.....	1.749.364.671	2.110.505.965	+20,6%	1.086.347.996	1.094.373.108	+0,7%
Taiwan.....	2.097.125.551	1.989.438.515	-5,1%	1.423.323.079	1.448.680.896	+1,8%
Portogallo.....	2.023.297.951	1.966.349.293	-2,8%	4.211.459.393	4.308.442.836	+2,3%
Egitto.....	2.105.908.738	1.928.787.233	-8,4%	2.683.758.595	2.419.649.803	-9,8%
Croazia.....	1.817.677.308	1.847.986.627	+1,7%	3.214.563.764	3.685.664.289	+14,7%
Indonesia.....	1.813.921.991	1.829.186.040	+0,8%	1.206.756.291	1.360.554.298	+12,7%
Canada.....	1.509.572.116	1.748.210.360	+15,8%	4.111.151.606	4.499.833.729	+9,5%
Serbia.....	1.811.806.237	1.572.614.693	-13,2%	1.692.847.192	1.783.226.504	+5,3%
Nigeria.....	1.214.335.194	1.532.916.012	+26,2%	735.186.278	741.029.429	+0,8%
Tailandia.....	1.550.765.913	1.509.978.009	-2,6%	1.364.837.255	1.561.364.519	+14,4%
Repubblica Sudafricana.....	1.446.760.599	1.480.941.983	+2,4%	2.007.015.526	1.862.268.054	-7,2%
Bangladesh.....	1.398.125.324	1.473.471.405	+5,4%	740.633.744	550.106.268	-25,7%
Qatar.....	1.549.104.920	1.343.303.013	-13,3%	1.091.789.713	1.385.514.873	+26,9%
Malaysia.....	1.106.222.851	1.179.139.440	+6,6%	1.175.872.922	1.271.881.170	+8,2%
Paesi e territori non determi.....	1.060.915.951	1.145.500.805	+8,0%	3.512.825.256	3.825.356.083	+8,9%
Marocco.....	1.023.667.699	1.122.486.724	+9,7%	2.026.198.573	2.067.976.965	+2,1%
Norvegia.....	1.424.567.892	1.111.961.978	-21,9%	1.715.057.858	1.883.393.619	+9,8%
Albania.....	1.119.041.175	1.109.938.597	-0,8%	1.417.819.883	1.355.748.330	-4,4%
Messico.....	929.568.364	1.082.539.104	+16,5%	4.293.816.920	3.899.499.860	-9,2%
Argentina.....	1.019.301.437	988.898.863	-3,0%	1.141.721.010	881.994.613	-22,7%
Colombia.....	660.466.623	907.965.348	+37,5%	604.159.076	670.576.033	+11,0%
Emirati Arabi Uniti.....	1.143.029.965	907.806.386	-20,6%	4.578.832.580	4.577.114.712	-0,0%
Israele.....	795.712.314	799.124.447	+0,4%	2.512.286.158	2.556.648.616	+1,8%
Pakistan.....	653.901.900	738.647.607	+13,0%	799.161.202	685.163.890	-14,3%
Cile.....	755.725.069	700.322.183	-7,3%	1.025.220.024	1.071.175.147	+4,5%

TAB. CE.04.40 - Paesi classificati per valore decrescente dell'import 2019
Italia - Anni 2018 e 2019 - valori in euro

	Import 2018	Import 2019	Variazione import 2019/18	Export 2018	Export 2019	Variazione export 2019/18
Bosnia-Erzegovina.....	791.217.243	664.019.053	-16,1%	708.444.199	695.854.938	-1,8%
Lussemburgo.....	540.669.264	625.844.328	+15,8%	609.730.866	633.405.285	+3,9%
Lituania.....	561.003.394	613.577.674	+9,4%	930.115.592	967.637.903	+4,0%
Perù.....	574.444.601	534.169.054	-7,0%	502.055.926	576.414.921	+14,8%
Australia.....	589.627.193	508.141.212	-13,8%	4.003.604.701	4.009.585.631	+0,1%
Angola.....	442.168.721	472.066.496	+6,8%	199.681.865	207.598.031	+4,0%
Camerun.....	454.622.686	469.335.212	+3,2%	203.379.687	118.338.826	-41,8%
Congo (Repubblica).....	384.418.462	460.181.529	+19,7%	80.165.130	89.822.151	+12,0%
Ecuador.....	506.531.138	434.102.088	-14,3%	240.674.718	225.228.117	-6,4%
Sri Lanka.....	433.949.182	425.758.869	-1,9%	252.514.976	260.205.762	+3,0%
Singapore.....	413.247.120	413.133.951	-0,0%	2.119.510.687	1.961.621.282	-7,4%
Paesi e territori non determi.	213.882.051	409.685.499	+91,5%	85.247.124	60.779.256	-28,7%
Cambogia.....	372.548.545	385.262.110	+3,4%	73.850.482	142.208.759	+92,6%
Mozambico.....	460.229.722	378.677.524	-17,7%	63.406.840	58.185.377	-8,2%
Hong Kong.....	304.135.490	333.102.994	+9,5%	5.970.242.411	5.756.913.720	-3,6%
Myanmar.....	237.632.016	319.866.195	+34,6%	98.838.801	80.864.757	-18,2%
Uruguay.....	299.005.980	311.377.323	+4,1%	244.601.488	239.966.013	-1,9%
Ghana.....	144.387.385	303.612.906	+110,3%	242.946.318	210.993.043	-13,2%
Filippine.....	255.557.127	295.226.906	+15,5%	662.009.556	795.584.542	+20,2%
Venezuela.....	133.406.928	269.114.604	+101,7%	111.600.588	85.622.337	-23,3%
Malta.....	277.144.077	268.405.846	-3,2%	1.794.146.295	1.559.735.782	-13,1%
Moldavia.....	314.311.329	263.406.049	-16,2%	249.190.144	272.527.978	+9,4%
Congo (Rep. Dem. Ex Zaire).....	204.116.315	257.993.729	+26,4%	65.151.964	63.822.492	-2,0%
Trinidad e Tobago.....	29.766.175	250.831.327	+742,7%	74.993.463	85.114.624	+13,5%
Costa d'Avorio.....	242.171.104	218.105.866	-9,9%	192.755.737	182.890.258	-5,1%
Guatemala.....	145.649.051	217.945.609	+49,6%	124.627.290	113.332.828	-9,1%
Costarica.....	206.171.198	215.115.793	+4,3%	142.585.598	134.653.036	-5,6%
Nuova Zelanda.....	227.045.268	201.718.164	-11,2%	551.518.478	570.551.253	+3,5%
Gabon.....	185.968.321	177.914.214	-4,3%	46.861.828	44.085.602	-5,9%
Macedonia.....	187.539.273	173.563.326	-7,5%	279.745.665	285.344.570	+2,0%
Namibia.....	233.038.531	165.699.212	-28,9%	10.907.905	35.234.564	+223,0%
Iran.....	2.925.454.510	152.301.405	-94,8%	1.683.943.589	824.259.043	-51,1%
Estonia.....	141.604.615	144.158.425	+1,8%	475.117.448	462.327.687	-2,7%
Lettonia.....	151.560.630	133.484.433	-11,9%	503.076.970	548.862.048	+9,1%
Cipro.....	103.711.967	128.723.937	+24,1%	912.683.492	1.098.072.156	+20,3%
Bahrein.....	282.682.377	122.419.587	-56,7%	267.354.588	268.126.633	+0,3%
Paraguay.....	156.394.836	121.544.982	-22,3%	76.615.407	66.077.957	-13,8%
Mauritania.....	95.288.085	121.346.964	+27,3%	27.775.575	23.363.036	-15,9%
Uganda.....	116.826.273	116.630.944	-0,2%	58.602.333	64.506.742	+10,1%
Oman.....	83.669.091	106.835.687	+27,7%	669.567.739	486.706.062	-27,3%
Senegal.....	102.362.395	100.888.373	-1,4%	254.364.561	292.807.557	+15,1%
Maurizio.....	81.934.360	98.988.511	+20,8%	85.479.081	97.229.489	+13,7%
Zimbabwe.....	110.644.007	97.098.359	-12,2%	14.937.182	12.057.337	-19,3%
Turkmenistan.....	44.898.050	90.386.758	+101,3%	32.451.897	53.140.254	+63,8%
Bolivia.....	35.327.151	84.801.731	+140,0%	77.381.834	62.886.403	-18,7%
Bielorussia.....	83.746.997	83.740.405	-0,0%	386.620.344	419.458.281	+8,5%
Papuasias-Nuova Guinea.....	54.448.365	71.093.785	+30,6%	25.026.742	51.903.835	+107,4%
Etiopia.....	56.725.277	70.276.693	+23,9%	233.236.907	204.170.942	-12,5%
Honduras.....	62.117.626	67.611.087	+8,8%	63.430.345	64.313.736	+1,4%
Repubblica Dominicana.....	72.675.136	58.267.012	-19,8%	317.493.851	349.981.645	+10,2%
Kuwait.....	370.638.640	55.292.288	-85,1%	1.064.376.644	1.015.505.570	-4,6%
Armenia.....	42.555.653	52.864.891	+24,2%	139.381.650	147.908.856	+6,1%
Isole Salomone.....	47.420.903	52.864.724	+11,5%	153.145	313.237	+104,5%
Guinea Equatoriale.....	216.228.705	51.358.231	-76,2%	26.894.657	54.050.150	+101,0%
Burkina-Faso.....	17.529.309	50.543.138	+188,3%	63.857.061	63.830.636	-0,0%
Giordania.....	51.972.788	49.160.631	-5,4%	514.450.564	521.857.217	+1,4%
Georgia.....	52.905.230	48.777.505	-7,8%	190.086.406	218.048.118	+14,7%
Mongolia.....	40.836.065	46.547.318	+14,0%	33.691.247	48.546.163	+44,1%
Zambia.....	47.482.813	43.878.434	-7,6%	23.128.448	122.772.323	+430,8%
Panama.....	61.500.176	40.105.385	-34,8%	250.515.041	306.204.103	+22,2%
Kenia.....	47.274.733	38.560.670	-18,4%	227.398.694	208.551.848	-8,3%

TAB. CE.04.40 - Paesi classificati per valore decrescente dell'import 2019
Italia - Anni 2018 e 2019 - valori in euro

	Import 2018	Import 2019	Variazione import 2019/18	Export 2018	Export 2019	Variazione export 2019/18
Libano.....	41.769.707	36.836.122	-11,8%	1.382.630.588	1.176.114.431	-14,9%
Sudan.....	16.756.316	35.802.499	+113,7%	103.274.081	90.622.459	-12,3%
Nicaragua.....	38.372.512	31.958.377	-16,7%	20.034.032	15.097.678	-24,6%
Uzbekistan.....	17.040.486	30.800.389	+80,7%	319.815.878	313.671.734	-1,9%
Laos.....	18.722.070	29.912.053	+59,8%	8.981.187	11.988.446	+33,5%
Madagascar.....	28.032.351	28.739.970	+2,5%	30.466.451	33.855.399	+11,1%
Seychelles e dipendenze.....	40.699.074	28.039.887	-31,1%	25.281.480	27.533.195	+8,9%
El Salvador.....	32.012.418	24.436.979	-23,7%	51.671.473	78.730.090	+52,4%
Swaziland.....	12.211.280	23.447.925	+92,0%	8.583.347	10.062.667	+17,2%
Tanzania.....	36.979.035	21.833.886	-41,0%	94.938.739	142.144.225	+49,7%
Kosovo.....	7.559.513	20.811.677	+175,3%	105.642.862	127.075.770	+20,3%
Montenegro.....	17.510.568	17.634.902	+0,7%	163.835.352	169.210.285	+3,3%
Guyana.....	12.291.847	16.026.756	+30,4%	7.376.045	8.505.256	+15,3%
Tagikistan.....	14.796.748	15.730.338	+6,3%	27.071.862	33.682.487	+24,4%
Cuba.....	14.146.741	15.405.399	+8,9%	275.282.497	294.916.421	+7,1%
Islanda.....	19.713.080	11.803.014	-40,1%	122.882.235	107.522.042	-12,5%
Maldive.....	12.707.380	10.922.752	-14,0%	41.693.769	39.724.030	-4,7%
Liberia.....	3.908.721	9.283.974	+137,5%	14.725.454	8.704.801	-40,9%
Nepal.....	10.334.566	8.928.059	-13,6%	37.953.640	32.226.484	-15,1%
Isole Vergini Britann. e Mont.	17.012.499	8.754.460	-48,5%	193.577.958	128.298.674	-33,7%
Macao.....	7.473.880	8.172.267	+9,3%	244.613.422	270.090.737	+10,4%
San Vincenzo.....	5.506.995	8.020.913	+45,6%	16.983.090	9.645.044	-43,2%
Capo Verde.....	8.855.099	7.466.144	-15,7%	16.908.915	13.303.405	-21,3%
Togo.....	7.028.520	6.990.467	-0,5%	62.513.422	85.119.756	+36,2%
Ruanda.....	5.428.282	6.307.336	+16,2%	13.144.486	9.376.895	-28,7%
Yemen.....	8.153.081	5.932.794	-27,2%	44.039.718	73.011.709	+65,8%
Liechtenstein.....	4.997.922	5.494.179	+9,9%	52.884.680	54.721.931	+3,5%
Isole Cayman.....	9.283.046	5.377.538	-42,1%	221.500.974	294.793.670	+33,1%
Bhutan.....	8.975.272	5.174.486	-42,3%	1.276.511	435.525	-65,9%
Siria.....	7.708.578	4.494.324	-41,7%	103.953.870	117.577.855	+13,1%
Gambia.....	481.736	4.390.935	+811,5%	4.977.090	4.455.607	-10,5%
Belize.....	104.828	3.885.895	+3.606,9%	6.939.106	20.354.169	+193,3%
Afganistan.....	2.655.616	3.782.632	+42,4%	11.206.523	12.298.993	+9,7%
Guinea.....	2.079.270	3.672.219	+76,6%	52.762.128	55.598.122	+5,4%
Mali.....	4.277.268	3.374.480	-21,1%	50.826.366	67.032.676	+31,9%
Nuova Caledonia e dipendenze.....	9.139.631	3.125.394	-65,8%	45.312.880	48.895.008	+7,9%
Repubblica Centrafricana.....	967.723	2.927.910	+202,6%	13.008.466	7.784.041	-40,2%
Giamaica.....	16.528.321	2.734.291	-83,5%	33.800.633	48.809.502	+44,4%
Curacao.....	7.965.608	2.654.667	-66,7%	7.987.449	0	-100,0%
Saint Kitts (Christopher) e N.	0	2.604.399	-	5.186.232	809.195	-84,4%
Polinesia Francese.....	3.291.067	2.526.907	-23,2%	25.845.066	30.123.324	+16,6%
Malawi.....	6.928.009	2.332.817	-66,3%	13.543.964	16.857.536	+24,5%
Suriname.....	1.267.541	2.288.926	+80,6%	8.848.121	11.866.978	+34,1%
Bahamas.....	1.460.141	2.267.927	+55,3%	193.322.848	92.203.397	-52,3%
Kirghizistan.....	1.431.469	1.959.443	+36,9%	22.597.281	23.093.357	+2,2%
Burundi.....	1.765.002	1.859.910	+5,4%	3.252.751	5.095.466	+56,7%
Haiti.....	2.365.902	1.781.068	-24,7%	34.126.034	29.129.618	-14,6%
Eritrea.....	2.183.626	1.712.133	-21,6%	17.931.521	22.555.629	+25,8%
Benin.....	2.729.332	1.113.030	-59,2%	42.472.370	38.134.983	-10,2%
Cisgiordania/striscia di Gaza.....	678.758	1.073.714	+58,2%	24.822.176	31.282.090	+26,0%
Sierra Leone.....	535.852	799.572	+49,2%	6.327.306	4.769.062	-24,6%
Isole Faeroer.....	553.216	729.856	+31,9%	3.806.440	3.871.010	+1,7%
Andorra.....	628.249	615.306	-2,1%	22.804.587	23.384.568	+2,5%
Barbados.....	7.549.708	448.162	-94,1%	6.809.661	8.299.721	+21,9%
Botswana.....	3.424.073	347.952	-89,8%	6.219.386	24.704.533	+297,2%
Somalia.....	580.803	328.707	-43,4%	34.749.545	33.095.037	-4,8%
Antigua e Barbuda.....	284.055	288.347	+1,5%	6.867.773	9.136.897	+33,0%
Guam.....	223.529	246.730	+10,4%	6.458.747	8.078.803	+25,1%
Isole Falkland.....	305.576	242.348	-20,7%	2.351	3.766	+60,2%
Ceuta.....	92.496	234.177	+153,2%	12.647.737	7.410.571	-41,4%
Brunei.....	1.285.986	221.869	-82,7%	20.209.647	63.384.326	+213,6%

TAB. CE.04.40 - Paesi classificati per valore decrescente dell'import 2019
Italia - Anni 2018 e 2019 - valori in euro

	Import 2018	Import 2019	Variazione import 2019/18	Export 2018	Export 2019	Variazione export 2019/18
Aruba.....	240.931	164.500	-31,7%	6.856.227	25.273.082	+268,6%
Timor Est.....	124.276	163.778	+31,8%	223.241	73.096	-67,3%
Isole Marshall.....	261.474	162.180	-38,0%	33.051.044	59.692.085	+80,6%
Guinea-Bissau.....	95.979	110.153	+14,8%	2.073.740	1.923.125	-7,3%
Niger.....	15.639	107.485	+587,3%	18.144.418	24.641.381	+35,8%
Groenlandia.....	149.782	106.024	-29,2%	15.949.299	219.509	-98,6%
Santa Lucia.....	135.259	88.389	-34,7%	2.718.409	2.474.994	-9,0%
São Tomè e Príncipe.....	101.113	81.622	-19,3%	536.188	1.228.822	+129,2%
Bermuda.....	66.595	79.430	+19,3%	17.864.764	7.261.238	-59,4%
Montserrat.....	411.348	71.480	-82,6%	38.776	133.695	+244,8%
Samoa Occidentali.....	0	59.828	-	694.062	260.715	-62,4%
Marianne Settentrionali.....	16.539	58.679	+254,8%	2.610.908	1.509.338	-42,2%
Gibuti.....	987.425	56.693	-94,3%	17.809.857	25.923.825	+45,6%
Città del Vaticano.....	148.216	56.564	-61,8%	29.737.347	10.069.855	-66,1%
Isole Turks e Caicos.....	57.257	56.134	-2,0%	3.028.826	9.679.625	+219,6%
Figi.....	93.284	52.559	-43,7%	6.823.820	5.576.082	-18,3%
Vanuatu.....	36.520	43.680	+19,6%	594.194	482.207	-18,8%
Isole Vergini USA.....	958.409	36.904	-96,1%	2.707.668	10.516.334	+288,4%
Tonga.....	905.694	24.359	-97,3%	95.535	325.441	+240,7%
Isole Tokelau.....	4.241	19.540	+360,7%	181.671	136.857	-24,7%
Gibilterra.....	37.598.718	18.765	-100,0%	1.173.415.273	874.333.287	-25,5%
Grenada.....	77.793	17.301	-77,8%	3.792.922	1.496.598	-60,5%
Dominica.....	38.033	15.561	-59,1%	8.208.815	24.207.251	+194,9%
Sant'Elena e dipendenze.....	547.669	12.705	-97,7%	0	125.974	-
Samoa Americane.....	2.922	11.855	+305,7%	280.137	177.643	-36,6%
Corea del Nord.....	11.936	10.827	-9,3%	247.548	125.490	-49,3%
Ciad.....	592.909	10.240	-98,3%	4.456.374	7.355.119	+65,0%
Anguilla.....	2.623	9.384	+257,8%	1.575.270	847.476	-46,2%
Tuvalu.....	21.809	7.367	-66,2%	36.508	60.040	+64,5%
Isole minori lontane degli US.....	1.091	3.484	+219,3%	1.092	127.606	+11.585,5%
Isole Cook.....	21.311	3.000	-85,9%	5.321.745	22.023.096	+313,8%
S. Pierre e Miquelon.....	0	2.644	-	450.687	476.373	+5,7%
Isola Cocos.....	0	1.072	-	0	41.903	-
Provviste e dotazioni di bord..	0	0	-	1.256.856.138	1.599.372.061	+27,3%
San Marino.....	0	0	-	37.939.101	35.232.844	-7,1%
Melilla.....	0	0	-	1.754.819	2.768.194	+57,7%
Territ. Britannico dell'Oc. I..	0	0	-	0	27.850	-
Comore.....	161.857	0	-100,0%	2.434.809	2.165.523	-11,1%
Lesotho.....	2.201.472	0	-100,0%	1.187.768	940.286	-20,8%
Nauru.....	0	0	-	0	1.456	-
Isole Wallis e Futuna.....	0	0	-	128.491	80.889	-37,0%
Kiribati.....	0	0	-	128.884	17.986	-86,0%
Pitcairn.....	0	0	-	269.149	107.781	-60,0%
Federazione Stati Micronesia.....	25.050	0	-100,0%	15.591	13.935	-10,6%
Palau.....	0	0	-	370.885	144.117	-61,1%
Isola Christmas.....	8.525	0	-100,0%	0	2.500	-
Isole Norfolk.....	0	0	-	0	29.298	-
Isole Niue.....	21.224	0	-100,0%	0	36.936	-
Georgia del sud, Sandwich.....	22.117	0	-100,0%	1.340	7.446	+455,7%
Terre Australi francesi.....	1.288	0	-100,0%	3.208	55.136	+1.618,7%
Provviste e dotazioni di bord..	0	0	-	1.330.214.859	1.439.118.392	+8,2%
Paesi e territori non specifi..	0	0	-	0	0	-
Serbia e Montenegro.....	0	0	-	0	0	-
Monaco.....	0	0	-	57.827	0	-100,0%
Sud Sudan.....	0	0	-	1.080.495	0	-100,0%
Mayotte.....	0	0	-	0	0	-
Guadalupa.....	0	0	-	0	0	-
Martinica.....	0	0	-	0	0	-
Saint Barthélemy.....	0	0	-	19.476.999	0	-100,0%
Bonaire, Sint Eustatius e Saba.....	0	0	-	2.531.178	0	-100,0%
Antille Olandesi.....	0	0	-	0	0	-

TAB. CE.04.40 - Paesi classificati per valore decrescente dell'import 2019
Italia - Anni 2018 e 2019 - valori in euro

	Import 2018	Import 2019	Variazione import 2019/18	Export 2018	Export 2019	Variazione export 2019/18
Sint Maarten.....	0	0	-	18.421.282	0	-100,0%
Guyana francese.....	0	0	-	0	0	-
Oceania Australiana.....	0	0	-	0	0	-
Oceania Americana.....	0	0	-	0	0	-
Oceania Neo-Zelandese.....	0	0	-	0	0	-
Isole Mc Donald.....	0	0	-	0	0	-
Regioni Polari.....	0	0	-	0	0	-
Antartide.....	0	0	-	0	0	-
Isola Bouvet.....	2.301.925	0	-100,0%	6.729.608	0	-100,0%
Provviste e dotazioni di bordo.....	0	0	-	0	0	-
Paesi e territori non determi.	0	0	-	0	0	-
Punti e depositi franchi.....	0	0	-	0	0	-
Paesi e territori non specifi.	3.655	0	-100,0%	4.255.759	0	-100,0%
Paesi e territori non specifi.	0	0	-	0	0	-
Tutti i paesi.....	426.044.449.915	422.914.358.827	-0,7%	465.325.415.456	475.848.364.017	+2,3%

Fonte: Coeweb - ISTAT

Elaborazione: SIMET - Camera di commercio della Romagna - Forlì-Cesena e Rimini

TAB. CE.04.41 - Paesi classificati per valore decrescente dell'export 2019
Italia - Anni 2018 e 2019 - valori in euro

	Import 2018	Import 2019	Variazione import 2019/18	Export 2018	Export 2019	Variazione export 2019/18
Germania.....	70.192.758.650	69.610.722.998	-0,8%	58.179.438.623	58.113.180.311	-0,1%
Francia.....	36.625.639.687	36.628.789.837	+0,0%	48.655.289.837	49.824.452.276	+2,4%
Stati Uniti d'America.....	15.957.816.027	16.999.169.101	+6,5%	42.406.260.127	45.584.207.382	+7,5%
Svizzera.....	10.960.617.671	10.942.636.167	-0,2%	22.328.156.896	26.028.295.958	+16,6%
Regno Unito.....	11.264.522.721	10.653.402.388	-5,4%	23.797.814.209	24.915.048.052	+4,7%
Spagna.....	20.759.207.662	21.442.765.160	+3,3%	24.199.717.397	24.026.869.422	-0,7%
Belgio.....	19.289.301.081	19.478.883.634	+1,0%	13.304.370.546	14.062.257.970	+5,7%
Polonia.....	9.786.524.626	9.997.040.083	+2,2%	13.617.413.370	13.286.062.553	-2,4%
Cina.....	30.889.069.751	31.665.439.235	+2,5%	13.127.137.092	12.992.634.302	-1,0%
Paesi Bassi.....	22.692.636.534	23.008.897.223	+1,4%	11.661.238.417	11.839.728.754	+1,5%
Austria.....	9.626.338.497	9.522.725.638	-1,1%	10.248.267.262	10.261.615.571	+0,1%
Turchia.....	9.039.354.233	9.458.997.533	+4,6%	8.779.596.020	8.333.677.999	-5,1%
Russia.....	14.969.909.640	14.324.183.148	-4,3%	7.566.701.758	7.917.775.588	+4,6%
Giappone.....	3.763.639.531	4.116.261.867	+9,4%	6.464.652.735	7.739.793.355	+19,7%
Romania.....	7.264.444.638	7.209.771.421	-0,8%	7.761.655.517	7.545.809.393	-2,8%
Rep. Ceca.....	6.741.396.307	6.804.086.644	+0,9%	6.451.998.450	6.470.134.543	+0,3%
Hong Kong.....	304.135.490	333.102.994	+9,5%	5.970.242.411	5.756.913.720	-3,6%
Svezia.....	4.459.830.543	4.326.930.462	-3,0%	4.880.768.002	4.998.440.197	+2,4%
Corea del Sud.....	4.057.692.303	3.733.767.953	-8,0%	4.559.869.829	4.868.666.326	+6,8%
Ungheria.....	5.260.925.290	5.004.496.069	-4,9%	4.953.641.859	4.821.356.925	-2,7%
Emirati Arabi Uniti.....	1.143.029.965	907.806.386	-20,6%	4.578.832.580	4.577.114.712	-0,0%
Grecia.....	2.871.486.870	2.719.249.125	-5,3%	4.553.430.863	4.540.529.955	-0,3%
Canada.....	1.509.572.116	1.748.210.360	+15,8%	4.111.151.606	4.499.833.729	+9,5%
Slovenia.....	3.299.711.689	3.357.660.795	+1,8%	4.805.627.259	4.409.991.885	-8,2%
Portogallo.....	2.023.297.951	1.966.349.293	-2,8%	4.211.459.393	4.308.442.836	+2,3%
Australia.....	589.627.193	508.141.212	-13,8%	4.003.604.701	4.009.585.631	+0,1%
India.....	5.536.102.053	5.154.505.107	-6,9%	3.956.681.670	4.000.971.254	+1,1%
Brasile.....	3.368.468.398	3.151.254.906	-6,4%	3.870.952.486	3.963.896.352	+2,4%
Messico.....	929.568.364	1.082.539.104	+16,5%	4.293.816.920	3.899.499.860	-9,2%
Paesi e territori non determi.	1.060.915.951	1.145.500.805	+8,0%	3.512.825.256	3.825.356.083	+8,9%
Croazia.....	1.817.677.308	1.847.986.627	+1,7%	3.214.563.764	3.685.664.289	+14,7%
Arabia Saudita.....	5.139.132.330	3.795.905.021	-26,1%	3.092.144.027	3.279.106.633	+6,0%
Tunisia.....	2.485.311.532	2.444.540.332	-1,6%	3.464.953.763	3.129.519.374	-9,7%
Slovacchia.....	4.134.550.150	3.119.495.600	-24,6%	3.112.970.180	3.103.277.075	-0,3%
Algeria.....	5.717.089.122	4.341.467.068	-24,1%	3.088.626.087	2.921.345.534	-5,4%
Danimarca.....	2.568.271.079	2.581.936.503	+0,5%	2.944.681.843	2.907.320.613	-1,3%
Israele.....	795.712.314	799.124.447	+0,4%	2.512.286.158	2.556.648.616	+1,8%
Bulgaria.....	2.424.117.780	2.143.227.243	-11,6%	2.441.582.974	2.434.090.140	-0,3%
Egitto.....	2.105.908.738	1.928.787.233	-8,4%	2.683.758.595	2.419.649.803	-9,8%
Marocco.....	1.023.667.699	1.122.486.724	+9,7%	2.026.198.573	2.067.976.965	+2,1%
Singapore.....	413.247.120	413.133.951	-0,0%	2.119.510.687	1.961.621.282	-7,4%
Norvegia.....	1.424.567.892	1.111.961.978	-21,9%	1.715.057.858	1.883.393.619	+9,8%
Repubblica Sudafricana.....	1.446.760.599	1.480.941.983	+2,4%	2.007.015.526	1.862.268.054	-7,2%
Irlanda.....	4.025.302.440	4.462.178.570	+10,9%	1.793.822.722	1.791.024.357	-0,2%
Serbia.....	1.811.806.237	1.572.614.693	-13,2%	1.692.847.192	1.783.226.504	+5,3%
Ucraina.....	2.623.725.779	2.501.422.800	-4,7%	1.635.149.617	1.755.325.401	+7,3%
Finlandia.....	1.599.546.371	2.466.479.375	+54,2%	1.723.790.437	1.731.327.064	+0,4%
Provviste e dotazioni di bord.	0	0	-	1.256.856.138	1.599.372.061	+27,3%
Tailandia.....	1.550.765.913	1.509.978.009	-2,6%	1.364.837.255	1.561.364.519	+14,4%
Malta.....	277.144.077	268.405.846	-3,2%	1.794.146.295	1.559.735.782	-13,1%
Taiwan.....	2.097.125.551	1.989.438.515	-5,1%	1.423.323.079	1.448.680.896	+1,8%
Provviste e dotazioni di bord.	0	0	-	1.330.214.859	1.439.118.392	+8,2%
Qatar.....	1.549.104.920	1.343.303.013	-13,3%	1.091.789.713	1.385.514.873	+26,9%
Indonesia.....	1.813.921.991	1.829.186.040	+0,8%	1.206.756.291	1.360.554.298	+12,7%
Albania.....	1.119.041.175	1.109.938.597	-0,8%	1.417.819.883	1.355.748.330	-4,4%
Vietnam.....	2.548.023.320	3.138.053.883	+23,2%	1.301.372.236	1.300.241.869	-0,1%
Malaysia.....	1.106.222.851	1.179.139.440	+6,6%	1.175.872.922	1.271.881.170	+8,2%
Libia.....	4.189.997.471	4.714.453.940	+12,5%	1.207.067.909	1.243.398.587	+3,0%
Libano.....	41.769.707	36.836.122	-11,8%	1.382.630.588	1.176.114.431	-14,9%
Cipro.....	103.711.967	128.723.937	+24,1%	912.683.492	1.098.072.156	+20,3%
Kazakistan.....	1.749.364.671	2.110.505.965	+20,6%	1.086.347.996	1.094.373.108	+0,7%

TAB. CE.04.41 - Paesi classificati per valore decrescente dell'export 2019
Italia - Anni 2018 e 2019 - valori in euro

	Import 2018	Import 2019	Variazione import 2019/18	Export 2018	Export 2019	Variazione export 2019/18
Cile.....	755.725.069	700.322.183	-7,3%	1.025.220.024	1.071.175.147	+4,5%
Kuwait.....	370.638.640	55.292.288	-85,1%	1.064.376.644	1.015.505.570	-4,6%
Lituania.....	561.003.394	613.577.674	+9,4%	930.115.592	967.637.903	+4,0%
Argentina.....	1.019.301.437	988.898.863	-3,0%	1.141.721.010	881.994.613	-22,7%
Gibilterra.....	37.598.718	18.765	-100,0%	1.173.415.273	874.333.287	-25,5%
Iran.....	2.925.454.510	152.301.405	-94,8%	1.683.943.589	824.259.043	-51,1%
Filippine.....	255.557.127	295.226.906	+15,5%	662.009.556	795.584.542	+20,2%
Nigeria.....	1.214.335.194	1.532.916.012	+26,2%	735.186.278	741.029.429	+0,8%
Bosnia-Erzegovina.....	791.217.243	664.019.053	-16,1%	708.444.199	695.854.938	-1,8%
Pakistan.....	653.901.900	738.647.607	+13,0%	799.161.202	685.163.890	-14,3%
Colombia.....	660.466.623	907.965.348	+37,5%	604.159.076	670.576.033	+11,0%
Lussemburgo.....	540.669.264	625.844.328	+15,8%	609.730.866	633.405.285	+3,9%
Perù.....	574.444.601	534.169.054	-7,0%	502.055.926	576.414.921	+14,8%
Nuova Zelanda.....	227.045.268	201.718.164	-11,2%	551.518.478	570.551.253	+3,5%
Bangladesh.....	1.398.125.324	1.473.471.405	+5,4%	740.633.744	550.106.268	-25,7%
Lettonia.....	151.560.630	133.484.433	-11,9%	503.076.970	548.862.048	+9,1%
Iraq.....	3.835.737.355	4.770.191.808	+24,4%	499.879.510	547.873.415	+9,6%
Giordania.....	51.972.788	49.160.631	-5,4%	514.450.564	521.857.217	+1,4%
Oman.....	83.669.091	106.835.687	+27,7%	669.567.739	486.706.062	-27,3%
Estonia.....	141.604.615	144.158.425	+1,8%	475.117.448	462.327.687	-2,7%
Bielorussia.....	83.746.997	83.740.405	-0,0%	386.620.344	419.458.281	+8,5%
Repubblica Dominicana.....	72.675.136	58.267.012	-19,8%	317.493.851	349.981.645	+10,2%
Uzbekistan.....	17.040.486	30.800.389	+80,7%	319.815.878	313.671.734	-1,9%
Panama.....	61.500.176	40.105.385	-34,8%	250.515.041	306.204.103	+22,2%
Azerbaigian.....	5.554.115.492	4.909.006.830	-11,6%	279.257.511	300.714.408	+7,7%
Cuba.....	14.146.741	15.405.399	+8,9%	275.282.497	294.916.421	+7,1%
Isole Cayman.....	9.283.046	5.377.538	-42,1%	221.500.974	294.793.670	+33,1%
Senegal.....	102.362.395	100.888.373	-1,4%	254.364.561	292.807.557	+15,1%
Macedonia.....	187.539.273	173.563.326	-7,5%	279.745.665	285.344.570	+2,0%
Moldavia.....	314.311.329	263.406.049	-16,2%	249.190.144	272.527.978	+9,4%
Macao.....	7.473.880	8.172.267	+9,3%	244.613.422	270.090.737	+10,4%
Bahrein.....	282.682.377	122.419.587	-56,7%	267.354.588	268.126.633	+0,3%
Sri Lanka.....	433.949.182	425.758.869	-1,9%	252.514.976	260.205.762	+3,0%
Uruguay.....	299.005.980	311.377.323	+4,1%	244.601.488	239.966.013	-1,9%
Ecuador.....	506.531.138	434.102.088	-14,3%	240.674.718	225.228.117	-6,4%
Georgia.....	52.905.230	48.777.505	-7,8%	190.086.406	218.048.118	+14,7%
Ghana.....	144.387.385	303.612.906	+110,3%	242.946.318	210.993.043	-13,2%
Kenia.....	47.274.733	38.560.670	-18,4%	227.398.694	208.551.848	-8,3%
Angola.....	442.168.721	472.066.496	+6,8%	199.681.865	207.598.031	+4,0%
Etiopia.....	56.725.277	70.276.693	+23,9%	233.236.907	204.170.942	-12,5%
Costa d'Avorio.....	242.171.104	218.105.866	-9,9%	192.755.737	182.890.258	-5,1%
Montenegro.....	17.510.568	17.634.902	+0,7%	163.835.352	169.210.285	+3,3%
Armenia.....	42.555.653	52.864.891	+24,2%	139.381.650	147.908.856	+6,1%
Cambogia.....	372.548.545	385.262.110	+3,4%	73.850.482	142.208.759	+92,6%
Tanzania.....	36.979.035	21.833.886	-41,0%	94.938.739	142.144.225	+49,7%
Costarica.....	206.171.198	215.115.793	+4,3%	142.585.598	134.653.036	-5,6%
Isole Vergini Britann. e Mont.	17.012.499	8.754.460	-48,5%	193.577.958	128.298.674	-33,7%
Kosovo.....	7.559.513	20.811.677	+175,3%	105.642.862	127.075.770	+20,3%
Zambia.....	47.482.813	43.878.434	-7,6%	23.128.448	122.772.323	+430,8%
Camerun.....	454.622.686	469.335.212	+3,2%	203.379.687	118.338.826	-41,8%
Siria.....	7.708.578	4.494.324	-41,7%	103.953.870	117.577.855	+13,1%
Guatemala.....	145.649.051	217.945.609	+49,6%	124.627.290	113.332.828	-9,1%
Islanda.....	19.713.080	11.803.014	-40,1%	122.882.235	107.522.042	-12,5%
Maurizio.....	81.934.360	98.988.511	+20,8%	85.479.081	97.229.489	+13,7%
Bahamas.....	1.460.141	2.267.927	+55,3%	193.322.848	92.203.397	-52,3%
Sudan.....	16.756.316	35.802.499	+113,7%	103.274.081	90.622.459	-12,3%
Congo (Repubblica).....	384.418.462	460.181.529	+19,7%	80.165.130	89.822.151	+12,0%
Venezuela.....	133.406.928	269.114.604	+101,7%	111.600.588	85.622.337	-23,3%
Togo.....	7.028.520	6.990.467	-0,5%	62.513.422	85.119.756	+36,2%
Trinidad e Tobago.....	29.766.175	250.831.327	+742,7%	74.993.463	85.114.624	+13,5%
Myanmar.....	237.632.016	319.866.195	+34,6%	98.838.801	80.864.757	-18,2%

TAB. CE.04.41 - Paesi classificati per valore decrescente dell'export 2019
Italia - Anni 2018 e 2019 - valori in euro

	Import 2018	Import 2019	Variazione import 2019/18	Export 2018	Export 2019	Variazione export 2019/18
El Salvador.....	32.012.418	24.436.979	-23,7%	51.671.473	78.730.090	+52,4%
Yemen.....	8.153.081	5.932.794	-27,2%	44.039.718	73.011.709	+65,8%
Mali.....	4.277.268	3.374.480	-21,1%	50.826.366	67.032.676	+31,9%
Paraguay.....	156.394.836	121.544.982	-22,3%	76.615.407	66.077.957	-13,8%
Uganda.....	116.826.273	116.630.944	-0,2%	58.602.333	64.506.742	+10,1%
Honduras.....	62.117.626	67.611.087	+8,8%	63.430.345	64.313.736	+1,4%
Burkina-Faso.....	17.529.309	50.543.138	+188,3%	63.857.061	63.830.636	-0,0%
Congo (Rep. Dem. Ex Zaire).....	204.116.315	257.993.729	+26,4%	65.151.964	63.822.492	-2,0%
Brunei.....	1.285.986	221.869	-82,7%	20.209.647	63.384.326	+213,6%
Bolivia.....	35.327.151	84.801.731	+140,0%	77.381.834	62.886.403	-18,7%
Paesi e territori non determi.....	213.882.051	409.685.499	+91,5%	85.247.124	60.779.256	-28,7%
Isole Marshall.....	261.474	162.180	-38,0%	33.051.044	59.692.085	+80,6%
Mozambico.....	460.229.722	378.677.524	-17,7%	63.406.840	58.185.377	-8,2%
Guinea.....	2.079.270	3.672.219	+76,6%	52.762.128	55.598.122	+5,4%
Liechtenstein.....	4.997.922	5.494.179	+9,9%	52.884.680	54.721.931	+3,5%
Guinea Equatoriale.....	216.228.705	51.358.231	-76,2%	26.894.657	54.050.150	+101,0%
Turkmenistan.....	44.898.050	90.386.758	+101,3%	32.451.897	53.140.254	+63,8%
Papuasias-Nuova Guinea.....	54.448.365	71.093.785	+30,6%	25.026.742	51.903.835	+107,4%
Nuova Caledonia e dipendenze.....	9.139.631	3.125.394	-65,8%	45.312.880	48.895.008	+7,9%
Giamaica.....	16.528.321	2.734.291	-83,5%	33.800.633	48.809.502	+44,4%
Mongolia.....	40.836.065	46.547.318	+14,0%	33.691.247	48.546.163	+44,1%
Gabon.....	185.968.321	177.914.214	-4,3%	46.861.828	44.085.602	-5,9%
Maldive.....	12.707.380	10.922.752	-14,0%	41.693.769	39.724.030	-4,7%
Benin.....	2.729.332	1.113.030	-59,2%	42.472.370	38.134.983	-10,2%
Namibia.....	233.038.531	165.699.212	-28,9%	10.907.905	35.234.564	+223,0%
San Marino.....	0	0	-	37.939.101	35.232.844	-7,1%
Madagascar.....	28.032.351	28.739.970	+2,5%	30.466.451	33.855.399	+11,1%
Tagikistan.....	14.796.748	15.730.338	+6,3%	27.071.862	33.682.487	+24,4%
Somalia.....	580.803	328.707	-43,4%	34.749.545	33.095.037	-4,8%
Nepal.....	10.334.566	8.928.059	-13,6%	37.953.640	32.226.484	-15,1%
Cisgiordania/striscia di Gaza.....	678.758	1.073.714	+58,2%	24.822.176	31.282.090	+26,0%
Polinesia Francese.....	3.291.067	2.526.907	-23,2%	25.845.066	30.123.324	+16,6%
Haiti.....	2.365.902	1.781.068	-24,7%	34.126.034	29.129.618	-14,6%
Seychelles e dipendenze.....	40.699.074	28.039.887	-31,1%	25.281.480	27.533.195	+8,9%
Gibuti.....	987.425	56.693	-94,3%	17.809.857	25.923.825	+45,6%
Aruba.....	240.931	164.500	-31,7%	6.856.227	25.273.082	+268,6%
Botswana.....	3.424.073	347.952	-89,8%	6.219.386	24.704.533	+297,2%
Niger.....	15.639	107.485	+587,3%	18.144.418	24.641.381	+35,8%
Dominica.....	38.033	15.561	-59,1%	8.208.815	24.207.251	+194,9%
Andorra.....	628.249	615.306	-2,1%	22.804.587	23.384.568	+2,5%
Mauritania.....	95.288.085	121.346.964	+27,3%	27.775.575	23.363.036	-15,9%
Kirghizistan.....	1.431.469	1.959.443	+36,9%	22.597.281	23.093.357	+2,2%
Eritrea.....	2.183.626	1.712.133	-21,6%	17.931.521	22.555.629	+25,8%
Isole Cook.....	21.311	3.000	-85,9%	5.321.745	22.023.096	+313,8%
Belize.....	104.828	3.885.895	+3.606,9%	6.939.106	20.354.169	+193,3%
Malawi.....	6.928.009	2.332.817	-66,3%	13.543.964	16.857.536	+24,5%
Nicaragua.....	38.372.512	31.958.377	-16,7%	20.034.032	15.097.678	-24,6%
Capo Verde.....	8.855.099	7.466.144	-15,7%	16.908.915	13.303.405	-21,3%
Afganistan.....	2.655.616	3.782.632	+42,4%	11.206.523	12.298.993	+9,7%
Zimbabwe.....	110.644.007	97.098.359	-12,2%	14.937.182	12.057.337	-19,3%
Laos.....	18.722.070	29.912.053	+59,8%	8.981.187	11.988.446	+33,5%
Suriname.....	1.267.541	2.288.926	+80,6%	8.848.121	11.866.978	+34,1%
Isole Vergini USA.....	958.409	36.904	-96,1%	2.707.668	10.516.334	+288,4%
Città del Vaticano.....	148.216	56.564	-61,8%	29.737.347	10.069.855	-66,1%
Swaziland.....	12.211.280	23.447.925	+92,0%	8.583.347	10.062.667	+17,2%
Isole Turks e Caicos.....	57.257	56.134	-2,0%	3.028.826	9.679.625	+219,6%
San Vincenzo.....	5.506.995	8.020.913	+45,6%	16.983.090	9.645.044	-43,2%
Ruanda.....	5.428.282	6.307.336	+16,2%	13.144.486	9.376.895	-28,7%
Antigua e Barbuda.....	284.055	288.347	+1,5%	6.867.773	9.136.897	+33,0%
Liberia.....	3.908.721	9.283.974	+137,5%	14.725.454	8.704.801	-40,9%
Guyana.....	12.291.847	16.026.756	+30,4%	7.376.045	8.505.256	+15,3%

TAB. CE.04.41 - Paesi classificati per valore decrescente dell'export 2019
Italia - Anni 2018 e 2019 - valori in euro

	Import 2018	Import 2019	Variazione import 2019/18	Export 2018	Export 2019	Variazione export 2019/18
Barbados.....	7.549.708	448.162	-94,1%	6.809.661	8.299.721	+21,9%
Guam.....	223.529	246.730	+10,4%	6.458.747	8.078.803	+25,1%
Repubblica Centrafricana.....	967.723	2.927.910	+202,6%	13.008.466	7.784.041	-40,2%
Ceuta.....	92.496	234.177	+153,2%	12.647.737	7.410.571	-41,4%
Ciad.....	592.909	10.240	-98,3%	4.456.374	7.355.119	+65,0%
Bermuda.....	66.595	79.430	+19,3%	17.864.764	7.261.238	-59,4%
Figi.....	93.284	52.559	-43,7%	6.823.820	5.576.082	-18,3%
Burundi.....	1.765.002	1.859.910	+5,4%	3.252.751	5.095.466	+56,7%
Sierra Leone.....	535.852	799.572	+49,2%	6.327.306	4.769.062	-24,6%
Gambia.....	481.736	4.390.935	+811,5%	4.977.090	4.455.607	-10,5%
Isole Faeroer.....	553.216	729.856	+31,9%	3.806.440	3.871.010	+1,7%
Melilla.....	0	0	-	1.754.819	2.768.194	+57,7%
Santa Lucia.....	135.259	88.389	-34,7%	2.718.409	2.474.994	-9,0%
Comore.....	161.857	0	-100,0%	2.434.809	2.165.523	-11,1%
Guinea-Bissau.....	95.979	110.153	+14,8%	2.073.740	1.923.125	-7,3%
Marianne Settentrionali.....	16.539	58.679	+254,8%	2.610.908	1.509.338	-42,2%
Grenada.....	77.793	17.301	-77,8%	3.792.922	1.496.598	-60,5%
São Tomè e Principe.....	101.113	81.622	-19,3%	536.188	1.228.822	+129,2%
Lesotho.....	2.201.472	0	-100,0%	1.187.768	940.286	-20,8%
Anguilla.....	2.623	9.384	+257,8%	1.575.270	847.476	-46,2%
Saint Kitts (Christopher) e N.	0	2.604.399	-	5.186.232	809.195	-84,4%
Vanuatu.....	36.520	43.680	+19,6%	594.194	482.207	-18,8%
S. Pierre e Miquelon.....	0	2.644	-	450.687	476.373	+5,7%
Bhutan.....	8.975.272	5.174.486	-42,3%	1.276.511	435.525	-65,9%
Tonga.....	905.694	24.359	-97,3%	95.535	325.441	+240,7%
Isole Salomone.....	47.420.903	52.864.724	+11,5%	153.145	313.237	+104,5%
Samoa Occidentali.....	0	59.828	-	694.062	260.715	-62,4%
Groenlandia.....	149.782	106.024	-29,2%	15.949.299	219.509	-98,6%
Samoa Americane.....	2.922	11.855	+305,7%	280.137	177.643	-36,6%
Palau.....	0	0	-	370.885	144.117	-61,1%
Isole Tokelau.....	4.241	19.540	+360,7%	181.671	136.857	-24,7%
Montserrat.....	411.348	71.480	-82,6%	38.776	133.695	+244,8%
Isole minori lontane degli US.....	1.091	3.484	+219,3%	1.092	127.606	+11.585,5%
Sant'Elena e dipendenze.....	547.669	12.705	-97,7%	0	125.974	-
Corea del Nord.....	11.936	10.827	-9,3%	247.548	125.490	-49,3%
Pitcairn.....	0	0	-	269.149	107.781	-60,0%
Isole Wallis e Futuna.....	0	0	-	128.491	80.889	-37,0%
Timor Est.....	124.276	163.778	+31,8%	223.241	73.096	-67,3%
Tuvalu.....	21.809	7.367	-66,2%	36.508	60.040	+64,5%
Terre Australi francesi.....	1.288	0	-100,0%	3.208	55.136	+1.618,7%
Isola Cocos.....	0	1.072	-	0	41.903	-
Isole Niue.....	21.224	0	-100,0%	0	36.936	-
Isole Norfolk.....	0	0	-	0	29.298	-
Territ. Britannico dell'Oc. I.	0	0	-	0	27.850	-
Kiribati.....	0	0	-	128.884	17.986	-86,0%
Federazione Stati Micronesia.....	25.050	0	-100,0%	15.591	13.935	-10,6%
Georgia del sud, Sandwich.....	22.117	0	-100,0%	1.340	7.446	+455,7%
Isole Falkland.....	305.576	242.348	-20,7%	2.351	3.766	+60,2%
Isola Christmas.....	8.525	0	-100,0%	0	2.500	-
Nauru.....	0	0	-	0	1.456	-
Curacao.....	7.965.608	2.654.667	-66,7%	7.987.449	0	-100,0%
Paesi e territori non specifi.	0	0	-	0	0	-
Serbia e Montenegro.....	0	0	-	0	0	-
Monaco.....	0	0	-	57.827	0	-100,0%
Sud Sudan.....	0	0	-	1.080.495	0	-100,0%
Mayotte.....	0	0	-	0	0	-
Guadalupa.....	0	0	-	0	0	-
Martinica.....	0	0	-	0	0	-
Saint Barthélemy.....	0	0	-	19.476.999	0	-100,0%
Bonaire, Sint Eustatius e Saba.....	0	0	-	2.531.178	0	-100,0%
Antille Olandesi.....	0	0	-	0	0	-

TAB. CE.04.41 - Paesi classificati per valore decrescente dell'export 2019
Italia - Anni 2018 e 2019 - valori in euro

	Import 2018	Import 2019	Variazione import 2019/18	Export 2018	Export 2019	Variazione export 2019/18
Sint Maarten.....	0	0	-	18.421.282	0	-100,0%
Guyana francese.....	0	0	-	0	0	-
Oceania Australiana.....	0	0	-	0	0	-
Oceania Americana.....	0	0	-	0	0	-
Oceania Neo-Zelandese.....	0	0	-	0	0	-
Isole Mc Donald.....	0	0	-	0	0	-
Regioni Polari.....	0	0	-	0	0	-
Antartide.....	0	0	-	0	0	-
Isola Bouvet.....	2.301.925	0	-100,0%	6.729.608	0	-100,0%
Provviste e dotazioni di bordo.....	0	0	-	0	0	-
Paesi e territori non determi.	0	0	-	0	0	-
Punti e depositi franchi.....	0	0	-	0	0	-
Paesi e territori non specifi.	3.655	0	-100,0%	4.255.759	0	-100,0%
Paesi e territori non specifi.	0	0	-	0	0	-
Tutti i paesi.....	426.044.449.915	422.914.358.827	-0,7%	465.325.415.456	475.848.364.017	+2,3%

Fonte: Coeweb - ISTAT

Elaborazione: SIMET - Camera di commercio della Romagna - Forlì-Cesena e Rimini

Indici

Indice generale

pagina *titolo*

9	Avvertenze generali e legende
17	Import ed export della provincia di Rimini
61	Analisi dei principali prodotti importati ed esportati della provincia di Rimini
83	Import ed export della regione Emilia-Romagna
127	Import ed export Italia
171	Indici

Indice delle tavole

pagina

tabella

titolo

Import ed export della provincia di Rimini

18	CE.02.01	Import ed export per macrosettore
19	CE.02.02	Import ed export per macrosettore e prodotto
22	CE.02.03	Import ed export per area geografica
23	CE.02.04	Import ed export per area geografica e paese
28	CE.02.05.01	Import ed export per area geografica - Agricoltura, silvicoltura e pesca
28	CE.02.05.02	Import ed export per area geografica - Estrazione di minerali
28	CE.02.05.03	Import ed export per area geografica - Alimentari, bevande e tabacco
29	CE.02.05.04	Import ed export per area geografica - Tessili
29	CE.02.05.05	Import ed export per area geografica - Abbigliamento
30	CE.02.05.06	Import ed export per area geografica - Pelle, calzature e accessori
30	CE.02.05.07	Import ed export per area geografica - Legno e prodotti in legno
30	CE.02.05.08	Import ed export per area geografica - Carta e stampa
31	CE.02.05.09	Import ed export per area geografica - Coke e prodotti petroliferi
31	CE.02.05.10	Import ed export per area geografica - Prodotti chimici
32	CE.02.05.11	Import ed export per area geografica - Prodotti farmaceutici
32	CE.02.05.12	Import ed export per area geografica - Gomma e plastica
32	CE.02.05.13	Import ed export per area geografica - Minerali non metalliferi
33	CE.02.05.14	Import ed export per area geografica - Metalli e prodotti in metallo
33	CE.02.05.15	Import ed export per area geografica - Macchinari
34	CE.02.05.16	Import ed export per area geografica - Mezzi di trasporto
34	CE.02.05.17	Import ed export per area geografica - Mobili
34	CE.02.05.18	Import ed export per area geografica - Altri prodotti manifatturieri
35	CE.02.05.19	Import ed export per area geografica - Altre esportazioni
36	CE.02.06.01	Import ed export per macrosettore - Unione Europea a 28
36	CE.02.06.02	Import ed export per macrosettore - Altri Paesi d'Europa
37	CE.02.06.03	Import ed export per macrosettore - Africa Settentrionale
37	CE.02.06.04	Import ed export per macrosettore - Altri Paesi Africani
38	CE.02.06.05	Import ed export per macrosettore - America Settentrionale
38	CE.02.06.06	Import ed export per macrosettore - America Centro-Meridionale
39	CE.02.06.07	Import ed export per macrosettore - Medio Oriente
39	CE.02.06.08	Import ed export per macrosettore - Asia Centrale
40	CE.02.06.09	Import ed export per macrosettore - Asia Orientale
40	CE.02.06.10	Import ed export per macrosettore - Oceania
41	CE.02.06.11	Import ed export per macrosettore - Altre destinazioni
42	CE.02.10.01	Macrosettori classificati per valore decrescente dell'import 2019
42	CE.02.10.02	Macrosettori classificati per valore decrescente dell'export 2019
43	CE.02.20	Prodotti classificati per valore decrescente dell'import 2019
46	CE.02.21	Prodotti classificati per valore decrescente dell'export 2019
49	CE.02.30.01	Aree geografiche classificate per valore decrescente dell'import 2019
49	CE.02.30.02	Aree geografiche classificate per valore decrescente dell'export 2019
50	CE.02.40	Paesi classificati per valore decrescente dell'import 2019
55	CE.02.41	Paesi classificati per valore decrescente dell'export 2019

Analisi dei principali prodotti importati ed esportati della provincia di Rimini

62	CE.02.50.01	Provenienza delle importazioni per area geografica - Articoli di abbigliamento, escluso l'abbigliamento in pelliccia
62	CE.02.50.02	Provenienza delle importazioni per paese - Articoli di abbigliamento, escluso l'abbigliamento in pelliccia
63	CE.02.51.01	Provenienza delle importazioni per area geografica - Pesce, crostacei e molluschi lavorati e conservati
63	CE.02.51.02	Provenienza delle importazioni per paese - Pesce, crostacei e molluschi lavorati e conservati
64	CE.02.52.01	Provenienza delle importazioni per area geografica - Altri prodotti in metallo
64	CE.02.52.02	Provenienza delle importazioni per paese - Altri prodotti in metallo
65	CE.02.53.01	Provenienza delle importazioni per area geografica - Autoveicoli
65	CE.02.53.02	Provenienza delle importazioni per paese - Autoveicoli
66	CE.02.54.01	Provenienza delle importazioni per area geografica - Articoli di maglieria
66	CE.02.54.02	Provenienza delle importazioni per paese - Articoli di maglieria
67	CE.02.55.01	Provenienza delle importazioni per area geografica - Altre macchine di impiego generale
67	CE.02.55.02	Provenienza delle importazioni per paese - Altre macchine di impiego generale
68	CE.02.56.01	Provenienza delle importazioni per area geografica - Pesci ed altri prodotti della pesca; prodotti dell'acquacoltura
68	CE.02.56.02	Provenienza delle importazioni per paese - Pesci ed altri prodotti della pesca; prodotti dell'acquacoltura
69	CE.02.57.01	Provenienza delle importazioni per area geografica - Macchine di impiego generale
69	CE.02.57.02	Provenienza delle importazioni per paese - Macchine di impiego generale
70	CE.02.58.01	Provenienza delle importazioni per area geografica - Apparecchi per uso domestico
70	CE.02.58.02	Provenienza delle importazioni per paese - Apparecchi per uso domestico
71	CE.02.59.01	Provenienza delle importazioni per area geografica - Merci dichiarate come provviste di bordo, merci nazionali di ritorno e respinte, merci varie
71	CE.02.59.02	Provenienza delle importazioni per paese - Merci dichiarate come provviste di bordo, merci nazionali di ritorno e respinte, merci varie
72	CE.02.60.01	Destinazione delle esportazioni per area geografica - Articoli di abbigliamento, escluso l'abbigliamento in pelliccia
72	CE.02.60.02	Destinazione delle esportazioni per paese - Articoli di abbigliamento, escluso l'abbigliamento in pelliccia
73	CE.02.61.01	Destinazione delle esportazioni per area geografica - Macchine per la formatura dei metalli e altre macchine utensili
73	CE.02.61.02	Destinazione delle esportazioni per paese - Macchine per la formatura dei metalli e altre macchine utensili
74	CE.02.62.01	Destinazione delle esportazioni per area geografica - Navi e imbarcazioni
74	CE.02.62.02	Destinazione delle esportazioni per paese - Navi e imbarcazioni
75	CE.02.63.01	Destinazione delle esportazioni per area geografica - Altre macchine di impiego generale
75	CE.02.63.02	Destinazione delle esportazioni per paese - Altre macchine di impiego generale
76	CE.02.64.01	Destinazione delle esportazioni per area geografica - Elementi da costruzione in metallo
76	CE.02.64.02	Destinazione delle esportazioni per paese - Elementi da costruzione in metallo
77	CE.02.65.01	Destinazione delle esportazioni per area geografica - Altri prodotti alimentari
77	CE.02.65.02	Destinazione delle esportazioni per paese - Altri prodotti alimentari
78	CE.02.66.01	Destinazione delle esportazioni per area geografica - Articoli di maglieria
78	CE.02.66.02	Destinazione delle esportazioni per paese - Articoli di maglieria
79	CE.02.67.01	Destinazione delle esportazioni per area geografica - Apparecchi per uso domestico
79	CE.02.67.02	Destinazione delle esportazioni per paese - Apparecchi per uso domestico
80	CE.02.68.01	Destinazione delle esportazioni per area geografica - Materiali da costruzione in terracotta
80	CE.02.68.02	Destinazione delle esportazioni per paese - Materiali da costruzione in terracotta
81	CE.02.69.01	Destinazione delle esportazioni per area geografica - Altri prodotti in metallo
81	CE.02.69.02	Destinazione delle esportazioni per paese - Altri prodotti in metallo

Import ed export della regione Emilia-Romagna

84	CE.03.01	Import ed export per macrosettore
85	CE.03.02	Import ed export per macrosettore e prodotto
88	CE.03.03	Import ed export per area geografica
89	CE.03.04	Import ed export per area geografica e paese
94	CE.03.05.01	Import ed export per area geografica - Agricoltura, silvicoltura e pesca
94	CE.03.05.02	Import ed export per area geografica - Estrazione di minerali
94	CE.03.05.03	Import ed export per area geografica - Alimentari, bevande e tabacco
95	CE.03.05.04	Import ed export per area geografica - Tessili
95	CE.03.05.05	Import ed export per area geografica - Abbigliamento
96	CE.03.05.06	Import ed export per area geografica - Pelle, calzature e accessori
96	CE.03.05.07	Import ed export per area geografica - Legno e prodotti in legno
96	CE.03.05.08	Import ed export per area geografica - Carta e stampa
97	CE.03.05.09	Import ed export per area geografica - Coke e prodotti petroliferi
97	CE.03.05.10	Import ed export per area geografica - Prodotti chimici
98	CE.03.05.11	Import ed export per area geografica - Prodotti farmaceutici
98	CE.03.05.12	Import ed export per area geografica - Gomma e plastica
98	CE.03.05.13	Import ed export per area geografica - Minerali non metalliferi
99	CE.03.05.14	Import ed export per area geografica - Metalli e prodotti in metallo
99	CE.03.05.15	Import ed export per area geografica - Macchinari
100	CE.03.05.16	Import ed export per area geografica - Mezzi di trasporto
100	CE.03.05.17	Import ed export per area geografica - Mobili
100	CE.03.05.18	Import ed export per area geografica - Altri prodotti manifatturieri
101	CE.03.05.19	Import ed export per area geografica - Altre esportazioni
102	CE.03.06.01	Import ed export per macrosettore - Unione Europea a 28
102	CE.03.06.02	Import ed export per macrosettore - Altri Paesi d'Europa
103	CE.03.06.03	Import ed export per macrosettore - Africa Settentrionale
103	CE.03.06.04	Import ed export per macrosettore - Altri Paesi Africani
104	CE.03.06.05	Import ed export per macrosettore - America Settentrionale
104	CE.03.06.06	Import ed export per macrosettore - America Centro-Meridionale
105	CE.03.06.07	Import ed export per macrosettore - Medio Oriente
105	CE.03.06.08	Import ed export per macrosettore - Asia Centrale
106	CE.03.06.09	Import ed export per macrosettore - Asia Orientale
106	CE.03.06.10	Import ed export per macrosettore - Oceania
107	CE.03.06.11	Import ed export per macrosettore - Altre destinazioni
108	CE.03.10.01	Macrosettori classificati per valore decrescente dell'import 2019
108	CE.03.10.02	Macrosettori classificati per valore decrescente dell'export 2019
109	CE.03.20	Prodotti classificati per valore decrescente dell'import 2019
112	CE.03.21	Prodotti classificati per valore decrescente dell'export 2019
115	CE.03.30.01	Aree geografiche classificate per valore decrescente dell'import 2019
115	CE.03.30.02	Aree geografiche classificate per valore decrescente dell'export 2019
116	CE.03.40	Paesi classificati per valore decrescente dell'import 2019
121	CE.03.41	Paesi classificati per valore decrescente dell'export 2019

Import ed export Italia

128	CE.04.01	Import ed export per macrosettore
129	CE.04.02	Import ed export per macrosettore e prodotto
132	CE.04.03	Import ed export per area geografica
133	CE.04.04	Import ed export per area geografica e paese

<i>pagina</i>	<i>tabella</i>	<i>titolo</i>
138	CE.04.05.01	Import ed export per area geografica - Agricoltura, silvicoltura e pesca
138	CE.04.05.02	Import ed export per area geografica - Estrazione di minerali
138	CE.04.05.03	Import ed export per area geografica - Alimentari, bevande e tabacco
139	CE.04.05.04	Import ed export per area geografica - Tessili
139	CE.04.05.05	Import ed export per area geografica - Abbigliamento
140	CE.04.05.06	Import ed export per area geografica - Pelle, calzature e accessori
140	CE.04.05.07	Import ed export per area geografica - Legno e prodotti in legno
140	CE.04.05.08	Import ed export per area geografica - Carta e stampa
141	CE.04.05.09	Import ed export per area geografica - Coke e prodotti petroliferi
141	CE.04.05.10	Import ed export per area geografica - Prodotti chimici
142	CE.04.05.11	Import ed export per area geografica - Prodotti farmaceutici
142	CE.04.05.12	Import ed export per area geografica - Gomma e plastica
142	CE.04.05.13	Import ed export per area geografica - Minerali non metalliferi
143	CE.04.05.14	Import ed export per area geografica - Metalli e prodotti in metallo
143	CE.04.05.15	Import ed export per area geografica - Macchinari
144	CE.04.05.16	Import ed export per area geografica - Mezzi di trasporto
144	CE.04.05.17	Import ed export per area geografica - Mobili
144	CE.04.05.18	Import ed export per area geografica - Altri prodotti manifatturieri
145	CE.04.05.19	Import ed export per area geografica - Altre esportazioni
146	CE.04.06.01	Import ed export per macrosettore - Unione Europea a 28
146	CE.04.06.02	Import ed export per macrosettore - Altri Paesi d'Europa
147	CE.04.06.03	Import ed export per macrosettore - Africa Settentrionale
147	CE.04.06.04	Import ed export per macrosettore - Altri Paesi Africani
148	CE.04.06.05	Import ed export per macrosettore - America Settentrionale
148	CE.04.06.06	Import ed export per macrosettore - America Centro-Meridionale
149	CE.04.06.07	Import ed export per macrosettore - Medio Oriente
149	CE.04.06.08	Import ed export per macrosettore - Asia Centrale
150	CE.04.06.09	Import ed export per macrosettore - Asia Orientale
150	CE.04.06.10	Import ed export per macrosettore - Oceania
151	CE.04.06.11	Import ed export per macrosettore - Altre destinazioni
152	CE.04.10.01	Macrosettori classificati per valore decrescente dell'import 2019
152	CE.04.10.02	Macrosettori classificati per valore decrescente dell'export 2019
153	CE.04.20	Prodotti classificati per valore decrescente dell'import 2019
156	CE.04.21	Prodotti classificati per valore decrescente dell'export 2019
159	CE.04.30.01	Aree geografiche classificate per valore decrescente dell'import 2019
159	CE.04.30.02	Aree geografiche classificate per valore decrescente dell'export 2019
160	CE.04.40	Paesi classificati per valore decrescente dell'import 2019
165	CE.04.41	Paesi classificati per valore decrescente dell'export 2019

QUADERNI DI STATISTICA – COMMERCIO ESTERO 2019

Camera di commercio della Romagna - Forlì-Cesena e Rimini

Presidente: Alberto Zambianchi

Segretario Generale: Antonio Nannini

Responsabile Redazione Ufficio Informazione Economica: Cinzia Cimatti

Redazione: Andrea Donati

I dati contenuti in questa pubblicazione sono forniti da ISTAT
ed elaborati tramite SIMET, Sistema Integrato di Monitoraggio dell'Economia del Territorio
realizzato dall'Azienda Speciale CISE per la Camera di commercio
APRILE 2020