

quaderni di statistica

COSTRUZIONI

2017

Forlì-Cesena

- * imprese attive per natura giuridica
- * unità locali attive per tipo di unità locale
- * imprese attive per classe di addetti
- * addetti alle imprese attive per classe di addetti

a cura dell'ufficio statistica e studi della
**camera di commercio della Romagna -
Forlì-Cesena e Rimini**

Avvertenze generali e legende

AVVERTENZE GENERALI

FONTE

La fonte dei dati è il Registro delle Imprese tenuto dalla Camera di Commercio della Romagna – Forlì-Cesena e Rimini; la gestione del Registro avviene, come per la totalità delle Camere di Commercio italiane, attraverso l'infrastruttura fornita da INFOCAMERE (Società Consortile delle Camere di Commercio Italiane p. A.); le informazioni inserite dall'Ufficio Registro Imprese camerale alimentano, fra le altre, anche la banca dati **StockView**. I risultati sono poi rielaborati da **SIMET**, un sistema di monitoraggio dell'economia del territorio realizzato dall'Azienda Speciale C.I.S.E. per conto della Camera di Commercio della Romagna – Forlì-Cesena e Rimini, che genera la maggioranza delle tavole di questa pubblicazione.

Naturalmente le tavole riportate di seguito risentono di eventuali limiti della fonte originale e, quindi si rende necessario rammentare le principali disposizioni amministrative inerenti la tenuta del Registro delle Imprese onde meglio interpretarne le risultanze.

CONTENUTO

La disciplina del Registro è contenuta principalmente nell'art. 8 della Legge 29/12/1993 n. 580 e nel DPR 7/12/95 n. 581 e successive modifiche.

L'iscrizione va effettuata alla Camera di Commercio della provincia dove si trova la sede legale dell'impresa e presso le Camere di Commercio dove si trovano altre unità locali.

Sono soggetti all'obbligo dell'iscrizione nel Registro le **imprese** che esercitano:

- 1) un'attività industriale diretta alla produzione di beni e servizi;
- 2) un'attività intermediaria nella circolazione dei beni;
- 3) un'attività di trasporto per terra, per acqua o per aria;
- 4) un'attività bancaria o assicurativa;
- 5) altre attività ausiliarie delle precedenti.

Oltre queste attività la normativa assoggetta all'obbligo anche le attività agricole esercitate dagli imprenditori agricoli di cui all'art. 2135 del Codice Civile e dai coltivatori diretti, con iscrizione nella sezione speciale del Registro.

Restano escluse le attività economiche e professionali per le quali sussiste l'obbligo di iscrizione in Albi tenuti da Ordini e Collegi professionali fatto salvo per le “**società tra avvocati**” di cui al D.Lgs. n. 96/2001 e per le “**società tra professionisti**” (STP), la cui attuale disciplina è contenuta nella Legge 183/2011 e nel regolamento di attuazione emanato con Decreto del Ministero della Giustizia n. 34/2013.

Inoltre la pubblica amministrazione, centrale e periferica, non è sottoposta all'obbligo di iscrizione al Registro Imprese salvo gli **Enti pubblici** aventi per oggetto esclusivo o principale un'**attività commerciale** (art. 2201 del Codice Civile) e le **aziende speciali** degli enti locali che devono essere iscritte nel Registro delle Imprese ai sensi del D.Lgs. 267/2000 (Testo Unico degli enti Locali), vista la loro autonomia imprenditoriale. Le istituzioni degli enti locali, invece, considerata la loro natura di organismo strumentale dell'ente locale per l'esercizio di servizi sociali sono tenute ad iscriversi nel Repertorio Economico amministrativo.

Tali vincoli giuridici trovano riflesso nei dati statistici esposti che, di conseguenza, non comprendono tutte le attività di produzione o di servizio.

A partire dal 2008 l'informazione degli addetti ottenibile dalla banca dati statistica è riferita all'impresa e riguarda tutto il personale occupato nell'impresa stessa in tutte le sue unità locali siano esse situate sul territorio provinciale o in altre province.

Va sottolineato che tale informazione è raccolta tramite autodichiarazione da parte delle imprese ed aggiornata trimestralmente con sistemi automatici di incrocio con l'archivio dell'INPS. Nel corso degli anni questo incrocio è divenuto sempre più accurato e tempestivo tuttavia comporta ancora errori di stima. In primo luogo, in assenza di aggiornamento da INPS o dall'impresa, i

valori degli addetti registrati negli anni precedenti non vengono cancellati e continuano ad essere conteggiati qualora l'impresa risulti ancora attiva. Va detto che dalla fine del 2014 è già possibile individuare gli addetti nei vari comuni in cui l'impresa opera, ma nella stesura di questo elaborato non si è ritenuto opportuno modificare la reportistica. Gli addetti sono quindi attribuiti tutti alla sede dell'impresa e non distribuiti nelle varie unità locali dove essi effettivamente lavorano.

E' altresì importante sottolineare che i dati qui riportati non sono direttamente confrontabili con quelli ISTAT (Censimento Generale dell'Industria, dell'Agricoltura ecc.) oltre che per le differenti date di rilevazione e diversi criteri di individuazione e localizzazione delle imprese, anche per la sostanziale diversità del campo di osservazione dei fenomeni.

DEFINIZIONI

"Per **impresa (ditta)** si intende l'organizzazione di un'attività economica esercitata con carattere professionale al fine della produzione o dello scambio di beni o servizi. Le imprese possono essere unilocalizzate, costituite, cioè, da una sola unità locale o plurilocalizzate, costituite da due o più unità locali delle quali una coincidente con la sede dell'impresa." (ISTAT). Le imprese plurilocalizzate in più province sono conteggiate una sola volta ed attribuite alla provincia nella quale l'iniziativa imprenditoriale ha la sede legale.

"Per **unità locale** si intende l'impianto (o corpo di impianti) situato in un dato luogo e variamente denominato (stabilimento, laboratorio, negozio, ristorante, albergo, bar, ufficio, ecc.) in cui viene effettuata la produzione o la distribuzione di beni o la prestazione di servizi" (ISTAT).

"Gli **addetti** sono costituiti dalle persone indipendenti e dipendenti, occupate nelle unità locali" (ISTAT). Nel Registro delle Imprese gli addetti sono riferiti all'impresa.

DESCRIZIONE DELLE TABELLE

Per aiutare il lettore si riporta di seguito la descrizione delle singole tabelle indicandone il contenuto e le principali avvertenze.

Dall'edizione 2009 si è adottata la classificazione delle attività economiche **ATECO 2007** al posto dell'ATECO2002 utilizzata in precedenza; per questa ragione i valori riportati non possono essere confrontati direttamente con la serie precedente. Le attività economiche sono raggruppate per sezione (una lettera), divisione (due cifre), gruppo (tre cifre) e classe (quattro cifre).

Le tabelle presentano diverse abbreviazioni e pertanto si è ritenuto utile riportare nelle pagine seguenti la classificazione delle attività economiche adottata con la descrizione completa e lo schema di raggruppamento dei comuni per aree geografiche.

Le imprese che non hanno descritto nel dettaglio l'attività svolta sono state conteggiate in gruppi con estensione numerica .0 e con la stessa etichetta della divisione corrispondente; così ad esempio il gruppo "A.01.0 Agricoltura, caccia e relativi servizi" è da intendersi come il gruppo delle imprese della divisione "A.01 Agricoltura, caccia e relativi servizi" che svolgono attività non meglio specificata e che, quindi, non è stato possibile assegnare agli altri gruppi.

Le tabelle del presente volume sono:

TAB. CS.01.xx - Numero delle imprese attive suddivise per natura giuridica, per divisione, gruppo e per comune o aggregazione territoriale.

TAB. CS.02.xx - Numero delle unità locali delle imprese attive suddivise per tipo di unità locale, per divisione, gruppo e per comune o aggregazione territoriale. Nella colonna "sedi" sono riportate le imprese che hanno la sede principale in provincia e in "unità locali con sede in provincia" le altre unità locali provinciali delle imprese riportate nella prima colonna; "prime unità locali con sede fuori provincia" è da intendersi come il numero delle imprese con sede in altre province e localizzate anche a Forlì-Cesena mentre le "altre unità locali" sono le localizzazioni che non rientrano nei casi precedenti e nella quasi totalità rappresentano le unità locali (diverse dalla prima) di imprese con sede non in provincia. Si tenga presente che non sono comprese le unità locali delle imprese con sede in provincia localizzate in altri territori.

TAB. CS.03.xx - Numero delle imprese attive suddivise per classi di addetti, per divisione, gruppo e per comune o aggregazione territoriale. In relazione ad un certo numero di imprese non si dispone del numero degli addetti: questi casi vengono conteggiati nella prima colonna (0 addetti) assieme a quelli in cui effettivamente non ci sono addetti. L'ultima classe di addetti riportata in questa tavola (più di 250 addetti) è stata ottenuta sommando le numerose classi fornite da Stock View in quanto tale dettaglio è risultato eccessivo per la struttura economica provinciale. Tutte le informazioni sul numero degli addetti sono state raccolte nelle tabb. CS.04.xx.

TAB. CS.04.xx - Numero degli addetti alle imprese attive suddivisi per classi di addetti, per divisione, gruppo e per comune o aggregazione territoriale. Tutte le informazioni sul numero delle imprese sono state raccolte nelle tabb. CS.03.xx.

Per quanto attiene l'analisi effettuata non è stato possibile, per ovvi motivi di spazio, fornire tutti i dati con il massimo dettaglio ma si è ritenuto opportuno valutare, da caso a caso, secondo la seguente priorità:

- 1) totale per divisione (primi due numeri della classificazione ATECO 2007);
- 2) totale per gruppo (primi tre numeri della classificazione ATECO 2007);
- 3) totale per territorio (comune ed aggregazione territoriale);
- 4) totale di ogni divisione significativa per territorio;
- 5) totale di ogni gruppo significativo per territorio;

Per divisione e gruppo “significativo” si intende che comprenda almeno 20 imprese ed almeno 200 addetti.

Ulteriori dettagli sono reperibili nel volume “Attività economiche” della medesima serie “Quaderni di statistica”.

Legenda delle attività economiche per sezioni in codifica Ateco 2007

- A - Agricoltura, silvicoltura e pesca
- B - Estrazione di minerali da cave e miniere
- C - Attività manifatturiere
- D - Fornitura di energia elettrica, gas, vapore e aria condizionata
- E - Fornitura di acqua; reti fognarie, attività di gestione dei rifiuti e risanamento
- F - Costruzioni
- G - Commercio all'ingrosso e al dettaglio; riparazione di autoveicoli e motocicli
- H - Trasporto e magazzinaggio
- I - Attività dei servizi di alloggio e di ristorazione
- J - Servizi di informazione e comunicazione
- K - Attività finanziarie e assicurative
- L - Attività immobiliari
- M - Attività professionali, scientifiche e tecniche
- N - Noleggio, agenzie di viaggio, servizi di supporto alle imprese
- O - Amministrazione pubblica e difesa; assicurazione sociale obbligatoria
- P - Istruzione
- Q - Sanità e assistenza sociale
- R - Attività artistiche, sportive, di intrattenimento e divertimento
- S - Altre attività di servizi
- T - Attività di famiglie e convivenze come datori di lavoro per personale domestico; produzione di beni e servizi indifferenziati per uso proprio da parte di famiglie e convivenze
- U - Organizzazioni ed organismi extraterritoriali
- X - Imprese non classificate

Legenda delle attività economiche per divisioni e gruppi della sezione F in codifica Ateco 2007

F - Costruzioni

F 41 - Costruzione di edifici

- F 41.0 - Costruzione di edifici
- F 41.1 - Sviluppo di progetti immobiliari
- F 41.2 - Costruzione di edifici residenziali e non residenziali

F 42 - Ingegneria civile

- F 42.0 - Ingegneria civile
- F 42.1 - Costruzione di strade e ferrovie
- F 42.2 - Costruzione di opere di pubblica utilità
- F 42.9 - Costruzione di altre opere di ingegneria civile

F 43 - Lavori di costruzione specializzati

- F 43.0 - Lavori di costruzione specializzati
- F 43.1 - Demolizione e preparazione del cantiere edile
- F 43.2 - Installazione di impianti elettrici, idraulici ed altri lavori di costruzione e installazione
- F 43.3 - Completamento e finitura di edifici
- F 43.9 - Altri lavori specializzati di costruzione

Legenda delle aggregazioni territoriali

Forlì-Cesena per Comprensori

Comprensorio di Forlì

Portico e San Benedetto
Premilcuore
Santa Sofia
Castrocaro Terme e Terra del Sole
Civitella di Romagna
Dovadola
Galeata
Meldola
Modigliana
Predappio
Rocca San Casciano
Tredozio
Bertinoro
Forlì
Forlimpopoli

Comprensorio di Cesena

Bagno di Romagna
Verghereto
Borghi
Mercato Saraceno
Montiano
Roncofreddo
Sarsina
Sogliano al Rubicone
Cesena
Cesenatico
Gambettola
Gatteo
Longiano
San Mauro Pascoli
Savignano sul Rubicone

Forlì-Cesena per Altimetrie

Montagna

Portico e San Benedetto
Premilcuore
Santa Sofia
Bagno di Romagna
Verghereto

Collina

Castrocaro Terme e Terra del Sole
Civitella di Romagna
Dovadola
Galeata
Meldola
Modigliana
Predappio
Rocca San Casciano
Tredozio
Borghi
Mercato Saraceno
Montiano
Roncofreddo
Sarsina
Sogliano al Rubicone

Pianura

Bertinoro
Forlì
Forlimpopoli
Cesena
Cesenatico
Gambettola
Gatteo
Longiano
San Mauro Pascoli
Savignano sul Rubicone

Forlì-Cesena per Vallate

Valle del Tramazzo

Modigliana
Tredozio

Valle del Montone

Castrocaro Terme e Terra del Sole
Dovadola
Portico e San Benedetto
Rocca San Casciano

Valle del Rabbi

Predappio
Premilcuore

Valle del Bidente

Civitella di Romagna
Galeata
Meldola
Santa Sofia

Valle del Savio

Bagno di Romagna
Mercato Saraceno
Sarsina
Verghereto

Valle Uso-Rubicone

Borghi
Montiano
Roncofreddo
Sogliano al Rubicone

Valle del Basso Rubicone

Gambettola
Gatteo
Longiano
San Mauro Pascoli
Savignano sul Rubicone

Grandi Centri

Cesena
Forlì

Comuni di Cintura

Bertinoro
Cesenatico
Forlimpopoli

Forlì-Cesena per Unioni

U.C. Romagna Forlivese

Bertinoro
Castrocaro Terme e Terra del Sole
Civitella di Romagna
Dovadola
Forlì
Forlimpopoli
Galeata
Meldola
Modigliana
Portico e San Benedetto
Predappio
Premilcuore
Rocca San Casciano
Santa Sofia
Tredozio

U.C. Valle del Savio

Bagno di Romagna
Cesena
Mercato Saraceno
Montiano
Sarsina
Verghereto

U.C. Rubicone Mare

Borghi

Cesenatico
Gambettola
Gatteo
Longiano
Roncofreddo
San Mauro Pascoli
Savignano sul Rubicone
Sogliano al Rubicone

Forlì-Cesena per Vocazioni turistiche

Comuni Marittimi

Cesenatico
Gatteo
San Mauro Pascoli
Savignano sul Rubicone

Comuni Termali

Bagno di Romagna
Bertinoro
Castrocaro Terme e Terra del Sole



Imprese attive per natura giuridica

TAB. CS.01.01 - Imprese attive per natura giuridica e divisione Ateco - F - Costruzioni
 Forlì-Cesena - Situazione al 31/12/2017

	Imprese individuali	Società di persone	Società di capitale	Consorzi	Cooperative	Altre forme	Totale
F 41 - Costruzione di edifici.....	457	374	502	8	22	4	1.367
F 42 - Ingegneria civile.....	22	12	24	7	1	7	73
F 43 - Lavori di costruzione.. ..	3.340	474	340	2	28	5	4.189
F - Costruzioni.....	3.819	860	866	17	51	16	5.629

Fonte: StockView - Infocamere

Elaborazione: SIMET - Camera di commercio della Romagna - Forlì-Cesena e Rimini

TAB. CS.01.02 - Imprese attive per natura giuridica e gruppo Ateco - F - Costruzioni
Forlì-Cesena - Situazione al 31/12/2017

	Imprese individuali	Società di persone	Società di capitale	Consorzi	Cooperative	Altre forme	Totale
F 41.0 - Costruzione di edifici.....	0	1	1	0	0	0	2
F 41.1 - Sviluppo di progett..	4	35	60	2	3	1	105
F 41.2 - Costruzione di edif..	453	338	441	6	19	3	1.260
F 42.0 - Ingegneria civile.....	0	0	0	1	0	0	1
F 42.1 - Costruzione di stra..	14	8	14	2	0	5	43
F 42.2 - Costruzione di oper..	8	4	6	3	0	0	21
F 42.9 - Costruzione di altr..	0	0	4	1	1	2	8
F 43.0 - Lavori di costruzio..	0	0	0	0	0	0	0
F 43.1 - Demolizione e prepa..	61	40	22	0	1	1	125
F 43.2 - Installazione di im..	750	239	161	0	14	1	1.165
F 43.3 - Completamento e fin..	2.382	149	118	2	10	1	2.662
F 43.9 - Altri lavori specia..	147	46	39	0	3	2	237
F - Costruzioni.....	3.819	860	866	17	51	16	5.629

Fonte: StockView - Infocamere

Elaborazione: SIMET - Camera di commercio della Romagna - Forlì-Cesena e Rimini

TAB. CS.01.03 - Imprese attive per natura giuridica e territorio - F - Costruzioni
Forlì-Cesena - Situazione al 31/12/2017

	Imprese individuali	Società di persone	Società di capitale	Consorzi	Cooperative	Altre forme	Totale
Bagno di Romagna.....	62	25	13	0	0	1	101
Bertinoro.....	78	25	15	0	0	1	119
Borghi.....	43	4	3	0	0	0	50
Castrocaro Terme e Terra del.....	99	5	6	0	0	1	111
Cesena.....	716	197	254	5	10	4	1.186
Cesenatico.....	354	80	54	0	4	0	492
Civitella di Romagna.....	66	8	8	0	0	0	82
Dovadola.....	21	4	1	1	0	0	27
Forlì.....	1.036	198	295	7	24	9	1.569
Forlimpopoli.....	83	19	37	2	2	0	143
Galeata.....	23	7	4	0	0	0	34
Gambettola.....	124	43	19	0	0	0	186
Gatteo.....	141	10	11	0	0	0	162
Longiano.....	84	26	15	0	1	0	126
Meldola.....	157	22	9	0	0	0	188
Mercato Saraceno.....	73	30	13	0	1	0	117
Modigliana.....	53	12	4	0	0	0	69
Montiano.....	19	5	2	0	0	0	26
Portico e San Benedetto.....	12	1	1	0	0	0	14
Predappio.....	49	15	8	0	0	0	72
Premilcuore.....	5	1	0	0	0	0	6
Rocca San Casciano.....	23	2	1	0	0	0	26
Roncofreddo.....	42	9	3	0	1	0	55
San Mauro Pascoli.....	145	27	20	0	0	0	192
Santa Sofia.....	25	4	1	1	0	0	31
Sarsina.....	24	9	6	0	0	0	39
Savignano sul Rubicone.....	201	51	54	1	8	0	315
Sogliano al Rubicone.....	37	13	6	0	0	0	56
Tredozio.....	8	3	0	0	0	0	11
Verghereto.....	16	5	3	0	0	0	24
Forlì-Cesena.....	3.819	860	866	17	51	16	5.629
Comprensorio di Forlì.....	1.738	326	390	11	26	11	2.502
Comprensorio di Cesena.....	2.081	534	476	6	25	5	3.127
Montagna Forlivese.....	42	6	2	1	0	0	51
Collina Forlivese.....	499	78	41	1	0	1	620
Pianura Forlivese.....	1.197	242	347	9	26	10	1.831
Montagna Cesenate.....	78	30	16	0	0	1	125
Collina Cesenate.....	238	70	33	0	2	0	343
Pianura Cesenate.....	1.765	434	427	6	23	4	2.659
Montagna.....	120	36	18	1	0	1	176
Collina.....	737	148	74	1	2	1	963
Pianura.....	2.962	676	774	15	49	14	4.490
Valle del Tramazzo.....	61	15	4	0	0	0	80
Valle del Montone.....	155	12	9	1	0	1	178
Valle del Rabbi.....	54	16	8	0	0	0	78
Valle del Bidente.....	271	41	22	1	0	0	335
Valle del Savio.....	175	69	35	0	1	1	281
Valle Uso-Rubicone.....	141	31	14	0	1	0	187
Valle del Basso Rubicone.....	695	157	119	1	9	0	981
Grandi Centri.....	1.752	395	549	12	34	13	2.755
Comuni di Cintura.....	515	124	106	2	6	1	754
Comuni Marittimi.....	841	168	139	1	12	0	1.161
Comuni Termali.....	239	55	34	0	0	3	331
U.C. Romagna Forlivese.....	1.738	326	390	11	26	11	2.502
U.C. Valle del Savio.....	910	271	291	5	11	5	1.493
U.C. Rubicone Mare.....	1.171	263	185	1	14	0	1.634

Fonte: StockView - Infocamere

Elaborazione: SIMET - Camera di commercio della Romagna - Forlì-Cesena e Rimini

TAB. CS.01.04.01 - Imprese attive per natura giuridica e territorio - F 41 - Costruzione di edifici
Forlì-Cesena - Situazione al 31/12/2017

	Imprese individuali	Società di persone	Società di capitale	Consorzi	Cooperative	Altre forme	Totale
Bagno di Romagna.....	5	8	7	0	0	0	20
Bertinoro.....	7	13	5	0	0	0	25
Borghi.....	2	0	1	0	0	0	3
Castrocaro Terme e Terra del.....	10	2	4	0	0	0	16
Cesena.....	91	84	163	1	4	1	344
Cesenatico.....	31	36	29	0	1	0	97
Civitella di Romagna.....	6	3	7	0	0	0	16
Dovadola.....	3	3	1	0	0	0	7
Forlì.....	125	82	174	5	10	3	399
Forlimpopoli.....	12	5	18	1	2	0	38
Galeata.....	2	2	1	0	0	0	5
Gambettola.....	18	24	9	0	0	0	51
Gatteo.....	8	3	3	0	0	0	14
Longiano.....	16	13	10	0	0	0	39
Meldola.....	27	11	6	0	0	0	44
Mercato Saraceno.....	10	19	6	0	0	0	35
Modigliana.....	6	11	2	0	0	0	19
Montiano.....	4	3	1	0	0	0	8
Portico e San Benedetto.....	3	0	1	0	0	0	4
Predappio.....	9	5	3	0	0	0	17
Premilcuore.....	3	0	0	0	0	0	3
Rocca San Casciano.....	4	1	1	0	0	0	6
Roncofreddo.....	5	1	1	0	1	0	8
San Mauro Pascoli.....	18	9	12	0	0	0	39
Santa Sofia.....	2	0	1	1	0	0	4
Sarsina.....	5	5	4	0	0	0	14
Savignano sul Rubicone.....	17	23	29	0	4	0	73
Sogliano al Rubicone.....	3	6	2	0	0	0	11
Tredozio.....	1	1	0	0	0	0	2
Verghereto.....	4	1	1	0	0	0	6
Forlì-Cesena.....	457	374	502	8	22	4	1.367
Comprensorio di Forlì.....	220	139	224	7	12	3	605
Comprensorio di Cesena.....	237	235	278	1	10	1	762
Montagna Forlivese.....	8	0	2	1	0	0	11
Collina Forlivese.....	68	39	25	0	0	0	132
Pianura Forlivese.....	144	100	197	6	12	3	462
Montagna Cesenate.....	9	9	8	0	0	0	26
Collina Cesenate.....	29	34	15	0	1	0	79
Pianura Cesenate.....	199	192	255	1	9	1	657
Montagna.....	17	9	10	1	0	0	37
Collina.....	97	73	40	0	1	0	211
Pianura.....	343	292	452	7	21	4	1.119
Valle del Tramazzo.....	7	12	2	0	0	0	21
Valle del Montone.....	20	6	7	0	0	0	33
Valle del Rabbi.....	12	5	3	0	0	0	20
Valle del Bidente.....	37	16	15	1	0	0	69
Valle del Savio.....	24	33	18	0	0	0	75
Valle Uso-Rubicone.....	14	10	5	0	1	0	30
Valle del Basso Rubicone.....	77	72	63	0	4	0	216
Grandi Centri.....	216	166	337	6	14	4	743
Comuni di Cintura.....	50	54	52	1	3	0	160
Comuni Marittimi.....	74	71	73	0	5	0	223
Comuni Termali.....	22	23	16	0	0	0	61
U.C. Romagna Forlivese.....	220	139	224	7	12	3	605
U.C. Valle del Savio.....	119	120	182	1	4	1	427
U.C. Rubicone Mare.....	118	115	96	0	6	0	335

Fonte: StockView - Infocamere

Elaborazione: SIMET - Camera di commercio della Romagna - Forlì-Cesena e Rimini

TAB. CS.01.04.02 - Imprese attive per natura giuridica e territorio - F 42 - Ingegneria civile
Forlì-Cesena - Situazione al 31/12/2017

	Imprese individuali	Società di persone	Società di capitale	Consorzi	Cooperative	Altre forme	Totale
Bagno di Romagna.....	0	1	0	0	0	1	2
Bertinoro.....	1	0	1	0	0	0	2
Borghi.....	0	0	0	0	0	0	0
Castrocaro Terme e Terra del.....	0	0	0	0	0	1	1
Cesena.....	0	3	5	4	1	2	15
Cesenatico.....	0	0	2	0	0	0	2
Civitella di Romagna.....	2	1	0	0	0	0	3
Dovadola.....	0	0	0	1	0	0	1
Forlì.....	9	3	9	2	0	3	26
Forlimpopoli.....	4	1	3	0	0	0	8
Galeata.....	0	0	1	0	0	0	1
Gambettola.....	1	0	0	0	0	0	1
Gatteo.....	0	0	0	0	0	0	0
Longiano.....	0	0	0	0	0	0	0
Meldola.....	1	0	0	0	0	0	1
Mercato Saraceno.....	0	0	2	0	0	0	2
Modigliana.....	1	0	0	0	0	0	1
Montiano.....	0	0	0	0	0	0	0
Portico e San Benedetto.....	0	0	0	0	0	0	0
Predappio.....	0	1	0	0	0	0	1
Premilcuore.....	0	0	0	0	0	0	0
Rocca San Casciano.....	1	0	0	0	0	0	1
Roncofreddo.....	0	1	0	0	0	0	1
San Mauro Pascoli.....	0	0	0	0	0	0	0
Santa Sofia.....	2	1	0	0	0	0	3
Sarsina.....	0	0	0	0	0	0	0
Savignano sul Rubicone.....	0	0	1	0	0	0	1
Sogliano al Rubicone.....	0	0	0	0	0	0	0
Tredozio.....	0	0	0	0	0	0	0
Verghereto.....	0	0	0	0	0	0	0
Forlì-Cesena.....	22	12	24	7	1	7	73
Comprensorio di Forlì.....	21	7	14	3	0	4	49
Comprensorio di Cesena.....	1	5	10	4	1	3	24
Montagna Forlivese.....	2	1	0	0	0	0	3
Collina Forlivese.....	5	2	1	1	0	1	10
Pianura Forlivese.....	14	4	13	2	0	3	36
Montagna Cesenate.....	0	1	0	0	0	1	2
Collina Cesenate.....	0	1	2	0	0	0	3
Pianura Cesenate.....	1	3	8	4	1	2	19
Montagna.....	2	2	0	0	0	1	5
Collina.....	5	3	3	1	0	1	13
Pianura.....	15	7	21	6	1	5	55
Valle del Tramazzo.....	1	0	0	0	0	0	1
Valle del Montone.....	1	0	0	1	0	1	3
Valle del Rabbi.....	0	1	0	0	0	0	1
Valle del Bidente.....	5	2	1	0	0	0	8
Valle del Savio.....	0	1	2	0	0	1	4
Valle Uso-Rubicone.....	0	1	0	0	0	0	1
Valle del Basso Rubicone.....	1	0	1	0	0	0	2
Grandi Centri.....	9	6	14	6	1	5	41
Comuni di Cintura.....	5	1	6	0	0	0	12
Comuni Marittimi.....	0	0	3	0	0	0	3
Comuni Termali.....	1	1	1	0	0	2	5
U.C. Romagna Forlivese.....	21	7	14	3	0	4	49
U.C. Valle del Savio.....	0	4	7	4	1	3	19
U.C. Rubicone Mare.....	1	1	3	0	0	0	5

Fonte: StockView - Infocamere

Elaborazione: SIMET - Camera di commercio della Romagna - Forlì-Cesena e Rimini

TAB. CS.01.04.03 - Imprese attive per natura giuridica e territorio - F 43 - Lavori di costruzione specializzati
Forlì-Cesena - Situazione al 31/12/2017

	Imprese individuali	Società di persone	Società di capitale	Consorzi	Cooperative	Altre forme	Totale
Bagno di Romagna.....	57	16	6	0	0	0	79
Bertinoro.....	70	12	9	0	0	1	92
Borghi.....	41	4	2	0	0	0	47
Castrocaro Terme e Terra del.....	89	3	2	0	0	0	94
Cesena.....	625	110	86	0	5	1	827
Cesenatico.....	323	44	23	0	3	0	393
Civitella di Romagna.....	58	4	1	0	0	0	63
Dovadola.....	18	1	0	0	0	0	19
Forlì.....	902	113	112	0	14	3	1.144
Forlimpopoli.....	67	13	16	1	0	0	97
Galeata.....	21	5	2	0	0	0	28
Gambettola.....	105	19	10	0	0	0	134
Gatteo.....	133	7	8	0	0	0	148
Longiano.....	68	13	5	0	1	0	87
Meldola.....	129	11	3	0	0	0	143
Mercato Saraceno.....	63	11	5	0	1	0	80
Modigliana.....	46	1	2	0	0	0	49
Montiano.....	15	2	1	0	0	0	18
Portico e San Benedetto.....	9	1	0	0	0	0	10
Predappio.....	40	9	5	0	0	0	54
Premilcuore.....	2	1	0	0	0	0	3
Rocca San Casciano.....	18	1	0	0	0	0	19
Roncofreddo.....	37	7	2	0	0	0	46
San Mauro Pascoli.....	127	18	8	0	0	0	153
Santa Sofia.....	21	3	0	0	0	0	24
Sarsina.....	19	4	2	0	0	0	25
Savignano sul Rubicone.....	184	28	24	1	4	0	241
Sogliano al Rubicone.....	34	7	4	0	0	0	45
Tredozio.....	7	2	0	0	0	0	9
Verghereto.....	12	4	2	0	0	0	18
Forlì-Cesena.....	3.340	474	340	2	28	5	4.189
Comprensorio di Forlì.....	1.497	180	152	1	14	4	1.848
Comprensorio di Cesena.....	1.843	294	188	1	14	1	2.341
Montagna Forlivese.....	32	5	0	0	0	0	37
Collina Forlivese.....	426	37	15	0	0	0	478
Pianura Forlivese.....	1.039	138	137	1	14	4	1.333
Montagna Cesenate.....	69	20	8	0	0	0	97
Collina Cesenate.....	209	35	16	0	1	0	261
Pianura Cesenate.....	1.565	239	164	1	13	1	1.983
Montagna.....	101	25	8	0	0	0	134
Collina.....	635	72	31	0	1	0	739
Pianura.....	2.604	377	301	2	27	5	3.316
Valle del Tramazzo.....	53	3	2	0	0	0	58
Valle del Montone.....	134	6	2	0	0	0	142
Valle del Rabbi.....	42	10	5	0	0	0	57
Valle del Bidente.....	229	23	6	0	0	0	258
Valle del Savio.....	151	35	15	0	1	0	202
Valle Uso-Rubicone.....	127	20	9	0	0	0	156
Valle del Basso Rubicone.....	617	85	55	1	5	0	763
Grandi Centri.....	1.527	223	198	0	19	4	1.971
Comuni di Cintura.....	460	69	48	1	3	1	582
Comuni Marittimi.....	767	97	63	1	7	0	935
Comuni Termali.....	216	31	17	0	0	1	265
U.C. Romagna Forlivese.....	1.497	180	152	1	14	4	1.848
U.C. Valle del Savio.....	791	147	102	0	6	1	1.047
U.C. Rubicone Mare.....	1.052	147	86	1	8	0	1.294

Fonte: StockView - Infocamera

Elaborazione: SIMET - Camera di commercio della Romagna - Forlì-Cesena e Rimini

TAB. CS.01.05.01 - Imprese attive per natura giuridica e territorio - F 41.1 - Sviluppo di progetti immobiliari
Forlì-Cesena - Situazione al 31/12/2017

	Imprese individuali	Società di persone	Società di capitale	Consorzi	Cooperative	Altre forme	Totale
Bagno di Romagna.....	0	0	2	0	0	0	2
Bertinoro.....	0	0	0	0	0	0	0
Borghi.....	0	0	0	0	0	0	0
Castrocaro Terme e Terra del.....	0	0	0	0	0	0	0
Cesena.....	2	10	21	1	2	0	36
Cesenatico.....	1	2	2	0	0	0	5
Civitella di Romagna.....	0	0	0	0	0	0	0
Dovadola.....	0	0	0	0	0	0	0
Forlì.....	1	12	22	0	1	1	37
Forlimpopoli.....	0	1	6	1	0	0	8
Galeata.....	0	0	0	0	0	0	0
Gambettola.....	0	3	0	0	0	0	3
Gatteo.....	0	0	0	0	0	0	0
Longiano.....	0	0	0	0	0	0	0
Meldola.....	0	2	1	0	0	0	3
Mercato Saraceno.....	0	0	1	0	0	0	1
Modigliana.....	0	1	0	0	0	0	1
Montiano.....	0	0	0	0	0	0	0
Portico e San Benedetto.....	0	0	0	0	0	0	0
Predappio.....	0	0	1	0	0	0	1
Premilcuore.....	0	0	0	0	0	0	0
Rocca San Casciano.....	0	0	0	0	0	0	0
Roncofreddo.....	0	0	0	0	0	0	0
San Mauro Pascoli.....	0	1	0	0	0	0	1
Santa Sofia.....	0	0	0	0	0	0	0
Sarsina.....	0	0	0	0	0	0	0
Savignano sul Rubicone.....	0	3	4	0	0	0	7
Sogliano al Rubicone.....	0	0	0	0	0	0	0
Tredozio.....	0	0	0	0	0	0	0
Verghereto.....	0	0	0	0	0	0	0
Forlì-Cesena.....	4	35	60	2	3	1	105
Comprensorio di Forlì.....	1	16	30	1	1	1	50
Comprensorio di Cesena.....	3	19	30	1	2	0	55
Montagna Forlivese.....	0	0	0	0	0	0	0
Collina Forlivese.....	0	3	2	0	0	0	5
Pianura Forlivese.....	1	13	28	1	1	1	45
Montagna Cesenate.....	0	0	2	0	0	0	2
Collina Cesenate.....	0	0	1	0	0	0	1
Pianura Cesenate.....	3	19	27	1	2	0	52
Montagna.....	0	0	2	0	0	0	2
Collina.....	0	3	3	0	0	0	6
Pianura.....	4	32	55	2	3	1	97
Valle del Tramazzo.....	0	1	0	0	0	0	1
Valle del Montone.....	0	0	0	0	0	0	0
Valle del Rabbi.....	0	0	1	0	0	0	1
Valle del Bidente.....	0	2	1	0	0	0	3
Valle del Savio.....	0	0	3	0	0	0	3
Valle Uso-Rubicone.....	0	0	0	0	0	0	0
Valle del Basso Rubicone.....	0	7	4	0	0	0	11
Grandi Centri.....	3	22	43	1	3	1	73
Comuni di Cintura.....	1	3	8	1	0	0	13
Comuni Marittimi.....	1	6	6	0	0	0	13
Comuni Termali.....	0	0	2	0	0	0	2
U.C. Romagna Forlivese.....	1	16	30	1	1	1	50
U.C. Valle del Savio.....	2	10	24	1	2	0	39
U.C. Rubicone Mare.....	1	9	6	0	0	0	16

Fonte: StockView - Infocamere

Elaborazione: SIMET - Camera di commercio della Romagna - Forlì-Cesena e Rimini

TAB. CS.01.05.02 - Imprese attive per natura giuridica e territorio - F 41.2 - Costruzione di edifici residenziali e non residenziali
Forlì-Cesena - Situazione al 31/12/2017

	Imprese individuali	Società di persone	Società di capitale	Consorzi	Cooperative	Altre forme	Totale
Bagno di Romagna.....	5	8	5	0	0	0	18
Bertinoro.....	7	13	5	0	0	0	25
Borghi.....	2	0	1	0	0	0	3
Castrocaro Terme e Terra del.....	10	2	4	0	0	0	16
Cesena.....	89	74	142	0	2	1	308
Cesenatico.....	30	34	27	0	1	0	92
Civitella di Romagna.....	6	3	7	0	0	0	16
Dovadola.....	3	3	1	0	0	0	7
Forlì.....	124	70	151	5	9	2	361
Forlimpopoli.....	12	4	12	0	2	0	30
Galeata.....	2	2	1	0	0	0	5
Gambettola.....	18	21	9	0	0	0	48
Gatteo.....	8	3	3	0	0	0	14
Longiano.....	16	13	10	0	0	0	39
Meldola.....	27	9	5	0	0	0	41
Mercato Saraceno.....	10	19	5	0	0	0	34
Modigliana.....	6	10	2	0	0	0	18
Montiano.....	4	3	1	0	0	0	8
Portico e San Benedetto.....	3	0	1	0	0	0	4
Predappio.....	9	4	2	0	0	0	15
Premilcuore.....	3	0	0	0	0	0	3
Rocca San Casciano.....	4	1	1	0	0	0	6
Roncofreddo.....	5	1	1	0	1	0	8
San Mauro Pascoli.....	18	8	12	0	0	0	38
Santa Sofia.....	2	0	1	1	0	0	4
Sarsina.....	5	5	4	0	0	0	14
Savignano sul Rubicone.....	17	20	25	0	4	0	66
Sogliano al Rubicone.....	3	6	2	0	0	0	11
Tredozio.....	1	1	0	0	0	0	2
Verghereto.....	4	1	1	0	0	0	6
Forlì-Cesena.....	453	338	441	6	19	3	1.260
Comprensorio di Forlì.....	219	122	193	6	11	2	553
Comprensorio di Cesena.....	234	216	248	0	8	1	707
Montagna Forlivese.....	8	0	2	1	0	0	11
Collina Forlivese.....	68	35	23	0	0	0	126
Pianura Forlivese.....	143	87	168	5	11	2	416
Montagna Cesenate.....	9	9	6	0	0	0	24
Collina Cesenate.....	29	34	14	0	1	0	78
Pianura Cesenate.....	196	173	228	0	7	1	605
Montagna.....	17	9	8	1	0	0	35
Collina.....	97	69	37	0	1	0	204
Pianura.....	339	260	396	5	18	3	1.021
Valle del Tramazzo.....	7	11	2	0	0	0	20
Valle del Montone.....	20	6	7	0	0	0	33
Valle del Rabbi.....	12	4	2	0	0	0	18
Valle del Bidente.....	37	14	14	1	0	0	66
Valle del Savio.....	24	33	15	0	0	0	72
Valle Uso-Rubicone.....	14	10	5	0	1	0	30
Valle del Basso Rubicone.....	77	65	59	0	4	0	205
Grandi Centri.....	213	144	293	5	11	3	669
Comuni di Cintura.....	49	51	44	0	3	0	147
Comuni Marittimi.....	73	65	67	0	5	0	210
Comuni Termali.....	22	23	14	0	0	0	59
U.C. Romagna Forlivese.....	219	122	193	6	11	2	553
U.C. Valle del Savio.....	117	110	158	0	2	1	388
U.C. Rubicone Mare.....	117	106	90	0	6	0	319

Fonte: StockView - Infocamere

Elaborazione: SIMET - Camera di commercio della Romagna - Forlì-Cesena e Rimini

TAB. CS.01.05.03 - Imprese attive per natura giuridica e territorio - F 42.1 - Costruzione di strade e ferrovie
Forlì-Cesena - Situazione al 31/12/2017

	Imprese individuali	Società di persone	Società di capitale	Consorzi	Cooperative	Altre forme	Totale
Bagno di Romagna.....	0	0	0	0	0	1	1
Bertinoro.....	0	0	0	0	0	0	0
Borghi.....	0	0	0	0	0	0	0
Castrocaro Terme e Terra del.....	0	0	0	0	0	1	1
Cesena.....	0	1	2	1	0	1	5
Cesenatico.....	0	0	1	0	0	0	1
Civitella di Romagna.....	2	1	0	0	0	0	3
Dovadola.....	0	0	0	1	0	0	1
Forlì.....	3	2	5	0	0	2	12
Forlimpopoli.....	4	1	3	0	0	0	8
Galeata.....	0	0	1	0	0	0	1
Gambettola.....	0	0	0	0	0	0	0
Gatteo.....	0	0	0	0	0	0	0
Longiano.....	0	0	0	0	0	0	0
Meldola.....	1	0	0	0	0	0	1
Mercato Saraceno.....	0	0	2	0	0	0	2
Modigliana.....	1	0	0	0	0	0	1
Montiano.....	0	0	0	0	0	0	0
Portico e San Benedetto.....	0	0	0	0	0	0	0
Predappio.....	0	1	0	0	0	0	1
Premilcuore.....	0	0	0	0	0	0	0
Rocca San Casciano.....	1	0	0	0	0	0	1
Roncofreddo.....	0	1	0	0	0	0	1
San Mauro Pascoli.....	0	0	0	0	0	0	0
Santa Sofia.....	2	1	0	0	0	0	3
Sarsina.....	0	0	0	0	0	0	0
Savignano sul Rubicone.....	0	0	0	0	0	0	0
Sogliano al Rubicone.....	0	0	0	0	0	0	0
Tredozio.....	0	0	0	0	0	0	0
Verghereto.....	0	0	0	0	0	0	0
Forlì-Cesena.....	14	8	14	2	0	5	43
Comprensorio di Forlì.....	14	6	9	1	0	3	33
Comprensorio di Cesena.....	0	2	5	1	0	2	10
Montagna Forlivese.....	2	1	0	0	0	0	3
Collina Forlivese.....	5	2	1	1	0	1	10
Pianura Forlivese.....	7	3	8	0	0	2	20
Montagna Cesenate.....	0	0	0	0	0	1	1
Collina Cesenate.....	0	1	2	0	0	0	3
Pianura Cesenate.....	0	1	3	1	0	1	6
Montagna.....	2	1	0	0	0	1	4
Collina.....	5	3	3	1	0	1	13
Pianura.....	7	4	11	1	0	3	26
Valle del Tramazzo.....	1	0	0	0	0	0	1
Valle del Montone.....	1	0	0	1	0	1	3
Valle del Rabbi.....	0	1	0	0	0	0	1
Valle del Bidente.....	5	2	1	0	0	0	8
Valle del Savio.....	0	0	2	0	0	1	3
Valle Uso-Rubicone.....	0	1	0	0	0	0	1
Valle del Basso Rubicone.....	0	0	0	0	0	0	0
Grandi Centri.....	3	3	7	1	0	3	17
Comuni di Cintura.....	4	1	4	0	0	0	9
Comuni Marittimi.....	0	0	1	0	0	0	1
Comuni Termali.....	0	0	0	0	0	2	2
U.C. Romagna Forlivese.....	14	6	9	1	0	3	33
U.C. Valle del Savio.....	0	1	4	1	0	2	8
U.C. Rubicone Mare.....	0	1	1	0	0	0	2

Fonte: StockView - Infocamere

Elaborazione: SIMET - Camera di commercio della Romagna - Forlì-Cesena e Rimini

TAB. CS.01.05.04 - Imprese attive per natura giuridica e territorio - F 42.2 - Costruzione di opere di pubblica utilità

Forlì-Cesena - Situazione al 31/12/2017

	Imprese individuali	Società di persone	Società di capitale	Consorzi	Cooperative	Altre forme	Totale
Bagno di Romagna.....	0	1	0	0	0	0	1
Bertinoro.....	1	0	1	0	0	0	2
Borghi.....	0	0	0	0	0	0	0
Castrocaro Terme e Terra del.....	0	0	0	0	0	0	0
Cesena.....	0	2	3	1	0	0	6
Cesenatico.....	0	0	0	0	0	0	0
Civitella di Romagna.....	0	0	0	0	0	0	0
Dovadola.....	0	0	0	0	0	0	0
Forlì.....	6	1	2	2	0	0	11
Forlimpopoli.....	0	0	0	0	0	0	0
Galeata.....	0	0	0	0	0	0	0
Gambettola.....	1	0	0	0	0	0	1
Gatteo.....	0	0	0	0	0	0	0
Longiano.....	0	0	0	0	0	0	0
Meldola.....	0	0	0	0	0	0	0
Mercato Saraceno.....	0	0	0	0	0	0	0
Modigliana.....	0	0	0	0	0	0	0
Montiano.....	0	0	0	0	0	0	0
Portico e San Benedetto.....	0	0	0	0	0	0	0
Predappio.....	0	0	0	0	0	0	0
Premilcuore.....	0	0	0	0	0	0	0
Rocca San Casciano.....	0	0	0	0	0	0	0
Roncofreddo.....	0	0	0	0	0	0	0
San Mauro Pascoli.....	0	0	0	0	0	0	0
Santa Sofia.....	0	0	0	0	0	0	0
Sarsina.....	0	0	0	0	0	0	0
Savignano sul Rubicone.....	0	0	0	0	0	0	0
Sogliano al Rubicone.....	0	0	0	0	0	0	0
Tredozio.....	0	0	0	0	0	0	0
Verghereto.....	0	0	0	0	0	0	0
Forlì-Cesena.....	8	4	6	3	0	0	21
Comprensorio di Forlì.....	7	1	3	2	0	0	13
Comprensorio di Cesena.....	1	3	3	1	0	0	8
Montagna Forlivese.....	0	0	0	0	0	0	0
Collina Forlivese.....	0	0	0	0	0	0	0
Pianura Forlivese.....	7	1	3	2	0	0	13
Montagna Cesenate.....	0	1	0	0	0	0	1
Collina Cesenate.....	0	0	0	0	0	0	0
Pianura Cesenate.....	1	2	3	1	0	0	7
Montagna.....	0	1	0	0	0	0	1
Collina.....	0	0	0	0	0	0	0
Pianura.....	8	3	6	3	0	0	20
Valle del Tramazzo.....	0	0	0	0	0	0	0
Valle del Montone.....	0	0	0	0	0	0	0
Valle del Rabbi.....	0	0	0	0	0	0	0
Valle del Bidente.....	0	0	0	0	0	0	0
Valle del Savio.....	0	1	0	0	0	0	1
Valle Uso-Rubicone.....	0	0	0	0	0	0	0
Valle del Basso Rubicone.....	1	0	0	0	0	0	1
Grandi Centri.....	6	3	5	3	0	0	17
Comuni di Cintura.....	1	0	1	0	0	0	2
Comuni Marittimi.....	0	0	0	0	0	0	0
Comuni Termali.....	1	1	1	0	0	0	3
U.C. Romagna Forlivese.....	7	1	3	2	0	0	13
U.C. Valle del Savio.....	0	3	3	1	0	0	7
U.C. Rubicone Mare.....	1	0	0	0	0	0	1

Fonte: StockView - Infocamere

Elaborazione: SIMET - Camera di commercio della Romagna - Forlì-Cesena e Rimini

TAB. CS.01.05.05 - Imprese attive per natura giuridica e territorio - F 42.9 - Costruzione di altre opere di ingegneria civile
Forlì-Cesena - Situazione al 31/12/2017

	Imprese individuali	Società di persone	Società di capitale	Consorzi	Cooperative	Altre forme	Totale
Bagno di Romagna.....	0	0	0	0	0	0	0
Bertinoro.....	0	0	0	0	0	0	0
Borghi.....	0	0	0	0	0	0	0
Castrocaro Terme e Terra del.....	0	0	0	0	0	0	0
Cesena.....	0	0	0	1	1	1	3
Cesenatico.....	0	0	1	0	0	0	1
Civitella di Romagna.....	0	0	0	0	0	0	0
Dovadola.....	0	0	0	0	0	0	0
Forlì.....	0	0	2	0	0	1	3
Forlimpopoli.....	0	0	0	0	0	0	0
Galeata.....	0	0	0	0	0	0	0
Gambettola.....	0	0	0	0	0	0	0
Gatteo.....	0	0	0	0	0	0	0
Longiano.....	0	0	0	0	0	0	0
Meldola.....	0	0	0	0	0	0	0
Mercato Saraceno.....	0	0	0	0	0	0	0
Modigliana.....	0	0	0	0	0	0	0
Montiano.....	0	0	0	0	0	0	0
Portico e San Benedetto.....	0	0	0	0	0	0	0
Predappio.....	0	0	0	0	0	0	0
Premilcuore.....	0	0	0	0	0	0	0
Rocca San Casciano.....	0	0	0	0	0	0	0
Roncofreddo.....	0	0	0	0	0	0	0
San Mauro Pascoli.....	0	0	0	0	0	0	0
Santa Sofia.....	0	0	0	0	0	0	0
Sarsina.....	0	0	0	0	0	0	0
Savignano sul Rubicone.....	0	0	1	0	0	0	1
Sogliano al Rubicone.....	0	0	0	0	0	0	0
Tredozio.....	0	0	0	0	0	0	0
Verghereto.....	0	0	0	0	0	0	0
Forlì-Cesena.....	0	0	4	1	1	2	8
Comprensorio di Forlì.....	0	0	2	0	0	1	3
Comprensorio di Cesena.....	0	0	2	1	1	1	5
Montagna Forlivese.....	0	0	0	0	0	0	0
Collina Forlivese.....	0	0	0	0	0	0	0
Pianura Forlivese.....	0	0	2	0	0	1	3
Montagna Cesenate.....	0	0	0	0	0	0	0
Collina Cesenate.....	0	0	0	0	0	0	0
Pianura Cesenate.....	0	0	2	1	1	1	5
Montagna.....	0	0	0	0	0	0	0
Collina.....	0	0	0	0	0	0	0
Pianura.....	0	0	4	1	1	2	8
Valle del Tramazzo.....	0	0	0	0	0	0	0
Valle del Montone.....	0	0	0	0	0	0	0
Valle del Rabbi.....	0	0	0	0	0	0	0
Valle del Bidente.....	0	0	0	0	0	0	0
Valle del Savio.....	0	0	0	0	0	0	0
Valle Uso-Rubicone.....	0	0	0	0	0	0	0
Valle del Basso Rubicone.....	0	0	1	0	0	0	1
Grandi Centri.....	0	0	2	1	1	2	6
Comuni di Cintura.....	0	0	1	0	0	0	1
Comuni Marittimi.....	0	0	2	0	0	0	2
Comuni Termali.....	0	0	0	0	0	0	0
U.C. Romagna Forlivese.....	0	0	2	0	0	1	3
U.C. Valle del Savio.....	0	0	0	1	1	1	3
U.C. Rubicone Mare.....	0	0	2	0	0	0	2

Fonte: StockView - Infocamere

Elaborazione: SIMET - Camera di commercio della Romagna - Forlì-Cesena e Rimini

TAB. CS.01.05.06 - Imprese attive per natura giuridica e territorio - F 43.1 - Demolizione e preparazione del cantiere edile
Forlì-Cesena - Situazione al 31/12/2017

	Imprese individuali	Società di persone	Società di capitale	Consorzi	Cooperative	Altre forme	Totale
Bagno di Romagna.....	3	3	0	0	0	0	6
Bertinoro.....	2	2	2	0	0	1	7
Borghi.....	2	3	2	0	0	0	7
Castrocaro Terme e Terra del.....	4	0	0	0	0	0	4
Cesena.....	4	7	6	0	0	0	17
Cesenatico.....	3	2	0	0	0	0	5
Civitella di Romagna.....	3	0	0	0	0	0	3
Dovadola.....	0	1	0	0	0	0	1
Forlì.....	12	4	3	0	1	0	20
Forlimpopoli.....	1	2	5	0	0	0	8
Galeata.....	0	1	0	0	0	0	1
Gambettola.....	0	2	1	0	0	0	3
Gatteo.....	0	0	0	0	0	0	0
Longiano.....	3	0	0	0	0	0	3
Meldola.....	2	1	0	0	0	0	3
Mercato Saraceno.....	7	3	0	0	0	0	10
Modigliana.....	1	0	0	0	0	0	1
Montiano.....	1	0	0	0	0	0	1
Portico e San Benedetto.....	0	0	0	0	0	0	0
Predappio.....	1	0	0	0	0	0	1
Premilcuore.....	0	1	0	0	0	0	1
Rocca San Casciano.....	3	0	0	0	0	0	3
Roncofreddo.....	3	1	1	0	0	0	5
San Mauro Pascoli.....	0	0	0	0	0	0	0
Santa Sofia.....	1	1	0	0	0	0	2
Sarsina.....	1	0	0	0	0	0	1
Savignano sul Rubicone.....	0	0	0	0	0	0	0
Sogliano al Rubicone.....	1	4	0	0	0	0	5
Trezzano.....	1	0	0	0	0	0	1
Verghereto.....	2	2	2	0	0	0	6
Forlì-Cesena.....	61	40	22	0	1	1	125
Comprensorio di Forlì.....	31	13	10	0	1	1	56
Comprensorio di Cesena.....	30	27	12	0	0	0	69
Montagna Forlivese.....	1	2	0	0	0	0	3
Collina Forlivese.....	15	3	0	0	0	0	18
Pianura Forlivese.....	15	8	10	0	1	1	35
Montagna Cesenate.....	5	5	2	0	0	0	12
Collina Cesenate.....	15	11	3	0	0	0	29
Pianura Cesenate.....	10	11	7	0	0	0	28
Montagna.....	6	7	2	0	0	0	15
Collina.....	30	14	3	0	0	0	47
Pianura.....	25	19	17	0	1	1	63
Valle del Tramazzo.....	2	0	0	0	0	0	2
Valle del Montone.....	7	1	0	0	0	0	8
Valle del Rabbi.....	1	1	0	0	0	0	2
Valle del Bidente.....	6	3	0	0	0	0	9
Valle del Savio.....	13	8	2	0	0	0	23
Valle Uso-Rubicone.....	7	8	3	0	0	0	18
Valle del Basso Rubicone.....	3	2	1	0	0	0	6
Grandi Centri.....	16	11	9	0	1	0	37
Comuni di Cintura.....	6	6	7	0	0	1	20
Comuni Marittimi.....	3	2	0	0	0	0	5
Comuni Termali.....	9	5	2	0	0	1	17
U.C. Romagna Forlivese.....	31	13	10	0	1	1	56
U.C. Valle del Savio.....	18	15	8	0	0	0	41
U.C. Rubicone Mare.....	12	12	4	0	0	0	28

Fonte: StockView - Infocamera

Elaborazione: SIMET - Camera di commercio della Romagna - Forlì-Cesena e Rimini

TAB. CS.01.05.07 - Imprese attive per natura giuridica e territorio - F 43.2 - Installazione di impianti elettrici, idraulici ed altri lavori di costruzione e installazione
Forlì-Cesena - Situazione al 31/12/2017

	Imprese individuali	Società di persone	Società di capitale	Consorzi	Cooperative	Altre forme	Totale
Bagno di Romagna.....	13	8	3	0	0	0	24
Bertinoro.....	18	5	3	0	0	0	26
Borghi.....	8	1	0	0	0	0	9
Castrocaro Terme e Terra del.....	19	2	0	0	0	0	21
Cesena.....	181	60	51	0	3	0	295
Cesenatico.....	68	25	6	0	1	0	100
Civitella di Romagna.....	5	1	1	0	0	0	7
Dovadola.....	5	0	0	0	0	0	5
Forlì.....	202	64	50	0	8	1	325
Forlimpopoli.....	14	7	7	0	0	0	28
Galeata.....	0	2	2	0	0	0	4
Gambettola.....	27	7	6	0	0	0	40
Gatteo.....	29	3	4	0	0	0	36
Longiano.....	15	5	1	0	0	0	21
Meldola.....	21	6	1	0	0	0	28
Mercato Saraceno.....	16	4	4	0	0	0	24
Modigliana.....	9	1	2	0	0	0	12
Montiano.....	2	1	0	0	0	0	3
Portico e San Benedetto.....	3	0	0	0	0	0	3
Predappio.....	15	5	5	0	0	0	25
Premilcuore.....	2	0	0	0	0	0	2
Rocca San Casciano.....	4	0	0	0	0	0	4
Roncofreddo.....	10	3	0	0	0	0	13
San Mauro Pascoli.....	18	7	3	0	0	0	28
Santa Sofia.....	9	1	0	0	0	0	10
Sarsina.....	5	1	1	0	0	0	7
Savignano sul Rubicone.....	18	15	8	0	2	0	43
Sogliano al Rubicone.....	8	3	3	0	0	0	14
Tredozio.....	1	1	0	0	0	0	2
Verghereto.....	5	1	0	0	0	0	6
Forlì-Cesena.....	750	239	161	0	14	1	1.165
Comprensorio di Forlì.....	327	95	71	0	8	1	502
Comprensorio di Cesena.....	423	144	90	0	6	0	663
Montagna Forlivese.....	14	1	0	0	0	0	15
Collina Forlivese.....	79	18	11	0	0	0	108
Pianura Forlivese.....	234	76	60	0	8	1	379
Montagna Cesenate.....	18	9	3	0	0	0	30
Collina Cesenate.....	49	13	8	0	0	0	70
Pianura Cesenate.....	356	122	79	0	6	0	563
Montagna.....	32	10	3	0	0	0	45
Collina.....	128	31	19	0	0	0	178
Pianura.....	590	198	139	0	14	1	942
Valle del Tramazzo.....	10	2	2	0	0	0	14
Valle del Montone.....	31	2	0	0	0	0	33
Valle del Rabbi.....	17	5	5	0	0	0	27
Valle del Bidente.....	35	10	4	0	0	0	49
Valle del Savio.....	39	14	8	0	0	0	61
Valle Uso-Rubicone.....	28	8	3	0	0	0	39
Valle del Basso Rubicone.....	107	37	22	0	2	0	168
Grandi Centri.....	383	124	101	0	11	1	620
Comuni di Cintura.....	100	37	16	0	1	0	154
Comuni Marittimi.....	133	50	21	0	3	0	207
Comuni Termali.....	50	15	6	0	0	0	71
U.C. Romagna Forlivese.....	327	95	71	0	8	1	502
U.C. Valle del Savio.....	222	75	59	0	3	0	359
U.C. Rubicone Mare.....	201	69	31	0	3	0	304

Fonte: StockView - Infocamere

Elaborazione: SIMET - Camera di commercio della Romagna - Forlì-Cesena e Rimini

TAB. CS.01.05.08 - Imprese attive per natura giuridica e territorio - F 43.3 - Completamento e finitura di edifici
Forlì-Cesena - Situazione al 31/12/2017

	Imprese individuali	Società di persone	Società di capitale	Consorzi	Cooperative	Altre forme	Totale
Bagno di Romagna.....	38	5	2	0	0	0	45
Bertinoro.....	49	3	2	0	0	0	54
Borghi.....	31	0	0	0	0	0	31
Castrocaro Terme e Terra del.....	63	1	1	0	0	0	65
Cesena.....	415	27	18	0	2	1	463
Cesenatico.....	237	13	13	0	1	0	264
Civitella di Romagna.....	50	3	0	0	0	0	53
Dovadola.....	12	0	0	0	0	0	12
Forlì.....	648	38	49	0	4	0	739
Forlimpopoli.....	47	3	2	1	0	0	53
Galeata.....	19	2	0	0	0	0	21
Gambettola.....	72	7	1	0	0	0	80
Gatteo.....	98	4	4	0	0	0	106
Longiano.....	46	6	3	0	1	0	56
Meldola.....	100	3	2	0	0	0	105
Mercato Saraceno.....	36	2	1	0	0	0	39
Modigliana.....	34	0	0	0	0	0	34
Montiano.....	12	1	1	0	0	0	14
Portico e San Benedetto.....	6	1	0	0	0	0	7
Predappio.....	22	3	0	0	0	0	25
Premilcuore.....	0	0	0	0	0	0	0
Rocca San Casciano.....	11	1	0	0	0	0	12
Roncofreddo.....	23	3	0	0	0	0	26
San Mauro Pascoli.....	103	8	4	0	0	0	115
Santa Sofia.....	11	0	0	0	0	0	11
Sarsina.....	11	3	0	0	0	0	14
Savignano sul Rubicone.....	154	10	14	1	2	0	181
Sogliano al Rubicone.....	24	0	1	0	0	0	25
Tredozio.....	5	1	0	0	0	0	6
Verghereto.....	5	1	0	0	0	0	6
Forlì-Cesena.....	2.382	149	118	2	10	1	2.662
Comprensorio di Forlì.....	1.077	59	56	1	4	0	1.197
Comprensorio di Cesena.....	1.305	90	62	1	6	1	1.465
Montagna Forlivese.....	17	1	0	0	0	0	18
Collina Forlivese.....	316	14	3	0	0	0	333
Pianura Forlivese.....	744	44	53	1	4	0	846
Montagna Cesenate.....	43	6	2	0	0	0	51
Collina Cesenate.....	137	9	3	0	0	0	149
Pianura Cesenate.....	1.125	75	57	1	6	1	1.265
Montagna.....	60	7	2	0	0	0	69
Collina.....	453	23	6	0	0	0	482
Pianura.....	1.869	119	110	2	10	1	2.111
Valle del Tramazzo.....	39	1	0	0	0	0	40
Valle del Montone.....	92	3	1	0	0	0	96
Valle del Rabbi.....	22	3	0	0	0	0	25
Valle del Bidente.....	180	8	2	0	0	0	190
Valle del Savio.....	90	11	3	0	0	0	104
Valle Uso-Rubicone.....	90	4	2	0	0	0	96
Valle del Basso Rubicone.....	473	35	26	1	3	0	538
Grandi Centri.....	1.063	65	67	0	6	1	1.202
Comuni di Cintura.....	333	19	17	1	1	0	371
Comuni Marittimi.....	592	35	35	1	3	0	666
Comuni Termali.....	150	9	5	0	0	0	164
U.C. Romagna Forlivese.....	1.077	59	56	1	4	0	1.197
U.C. Valle del Savio.....	517	39	22	0	2	1	581
U.C. Rubicone Mare.....	788	51	40	1	4	0	884

Fonte: StockView - Infocamere

Elaborazione: SIMET - Camera di commercio della Romagna - Forlì-Cesena e Rimini

TAB. CS.01.05.09 - Imprese attive per natura giuridica e territorio - F 43.9 - Altri lavori specializzati di costruzione
Forlì-Cesena - Situazione al 31/12/2017

	Imprese individuali	Società di persone	Società di capitale	Consorzi	Cooperative	Altre forme	Totale
Bagno di Romagna.....	3	0	1	0	0	0	4
Bertinoro.....	1	2	2	0	0	0	5
Borghi.....	0	0	0	0	0	0	0
Castrocaro Terme e Terra del.....	3	0	1	0	0	0	4
Cesena.....	25	16	11	0	0	0	52
Cesenatico.....	15	4	4	0	1	0	24
Civitella di Romagna.....	0	0	0	0	0	0	0
Dovadola.....	1	0	0	0	0	0	1
Forlì.....	40	7	10	0	1	2	60
Forlimpopoli.....	5	1	2	0	0	0	8
Galeata.....	2	0	0	0	0	0	2
Gambettola.....	6	3	2	0	0	0	11
Gatteo.....	6	0	0	0	0	0	6
Longiano.....	4	2	1	0	0	0	7
Meldola.....	6	1	0	0	0	0	7
Mercato Saraceno.....	4	2	0	0	1	0	7
Modigliana.....	2	0	0	0	0	0	2
Montiano.....	0	0	0	0	0	0	0
Portico e San Benedetto.....	0	0	0	0	0	0	0
Predappio.....	2	1	0	0	0	0	3
Premilcuore.....	0	0	0	0	0	0	0
Rocca San Casciano.....	0	0	0	0	0	0	0
Roncofreddo.....	1	0	1	0	0	0	2
San Mauro Pascoli.....	6	3	1	0	0	0	10
Santa Sofia.....	0	1	0	0	0	0	1
Sarsina.....	2	0	1	0	0	0	3
Savignano sul Rubicone.....	12	3	2	0	0	0	17
Sogliano al Rubicone.....	1	0	0	0	0	0	1
Tredozio.....	0	0	0	0	0	0	0
Verghereto.....	0	0	0	0	0	0	0
Forlì-Cesena.....	147	46	39	0	3	2	237
Comprensorio di Forlì.....	62	13	15	0	1	2	93
Comprensorio di Cesena.....	85	33	24	0	2	0	144
Montagna Forlivese.....	0	1	0	0	0	0	1
Collina Forlivese.....	16	2	1	0	0	0	19
Pianura Forlivese.....	46	10	14	0	1	2	73
Montagna Cesenate.....	3	0	1	0	0	0	4
Collina Cesenate.....	8	2	2	0	1	0	13
Pianura Cesenate.....	74	31	21	0	1	0	127
Montagna.....	3	1	1	0	0	0	5
Collina.....	24	4	3	0	1	0	32
Pianura.....	120	41	35	0	2	2	200
Valle del Tramazzo.....	2	0	0	0	0	0	2
Valle del Montone.....	4	0	1	0	0	0	5
Valle del Rabbi.....	2	1	0	0	0	0	3
Valle del Bidente.....	8	2	0	0	0	0	10
Valle del Savio.....	9	2	2	0	1	0	14
Valle Uso-Rubicone.....	2	0	1	0	0	0	3
Valle del Basso Rubicone.....	34	11	6	0	0	0	51
Grandi Centri.....	65	23	21	0	1	2	112
Comuni di Cintura.....	21	7	8	0	1	0	37
Comuni Marittimi.....	39	10	7	0	1	0	57
Comuni Termali.....	7	2	4	0	0	0	13
U.C. Romagna Forlivese.....	62	13	15	0	1	2	93
U.C. Valle del Savio.....	34	18	13	0	1	0	66
U.C. Rubicone Mare.....	51	15	11	0	1	0	78

Fonte: StockView - Infocamere

Elaborazione: SIMET - Camera di commercio della Romagna - Forlì-Cesena e Rimini

Unità locali attive per tipo di unità locale

TAB. CS.02.01 - Unità locali delle imprese attive per tipologia di unità locale e divisione Ateco - F - Costruzioni
 Forlì-Cesena - Situazione al 31/12/2017

	Sedi	Unità locali con sede in provincia	Prime unità locali con sede fuori provincia	Altre unità locali	Totale
F 41 - Costruzione di edifici.....	1.367	75	65	3	1.510
F 42 - Ingegneria civile.....	73	13	5	1	92
F 43 - Lavori di costruzione specializzati.....	4.189	222	45	2	4.458
F - Costruzioni.....	5.629	310	115	6	6.060

Fonte: StockView - Infocamere

Elaborazione: SIMET - Camera di commercio della Romagna - Forlì-Cesena e Rimini

TAB. CS.02.02 - Unità locali delle imprese attive per tipologia di unità locale e gruppo Ateco - F - Costruzioni Forlì-Cesena - Situazione al 31/12/2017

	Sedi	Unità locali con sede in provincia	Prime unità locali con sede fuori provincia	Altre unità locali	Totale
F 41.0 - Costruzione di edifici.....	2	0	1	0	3
F 41.1 - Sviluppo di progetti immobiliari.....	105	7	5	0	117
F 41.2 - Costruzione di edifici residenziali ..	1.260	68	59	3	1.390
F 42.0 - Ingegneria civile.....	1	0	0	0	1
F 42.1 - Costruzione di strade e ferrovie.....	43	8	2	1	54
F 42.2 - Costruzione di opere di pubblica uti..	21	3	3	0	27
F 42.9 - Costruzione di altre opere di ingegn..	8	2	0	0	10
F 43.0 - Lavori di costruzione specializzati.....	0	0	0	0	0
F 43.1 - Demolizione e preparazione del canti..	125	17	2	0	144
F 43.2 - Installazione di impianti elettrici,..	1.165	101	26	2	1.294
F 43.3 - Completamento e finitura di edifici.....	2.662	80	15	0	2.757
F 43.9 - Altri lavori specializzati di costru..	237	24	2	0	263
F - Costruzioni.....	5.629	310	115	6	6.060

Fonte: StockView - Infocamere

Elaborazione: SIMET - Camera di commercio della Romagna - Forlì-Cesena e Rimini

TAB. CS.02.03 - Unità locali delle imprese attive per tipologia di unità locale e territorio - F - Costruzioni
Forlì-Cesena - Situazione al 31/12/2017

	Sedi	Unità locali con sede in provincia	Prime unità locali con sede fuori provincia	Altre unità locali	Totale
Bagno di Romagna.....	101	8	0	0	109
Bertinoro.....	119	6	3	0	128
Borghi.....	50	0	0	0	50
Castrocaro Terme e Terra del Sole.....	111	9	2	0	122
Cesena.....	1.186	65	25	1	1.277
Cesenatico.....	492	20	11	0	523
Civitella di Romagna.....	82	4	1	0	87
Dovadola.....	27	0	0	0	27
Forlì.....	1.569	83	46	5	1.703
Forlimpopoli.....	143	8	5	0	156
Galeata.....	34	6	1	0	41
Gambettola.....	186	14	1	0	201
Gatteo.....	162	6	2	0	170
Longiano.....	126	9	1	0	136
Meldola.....	188	10	1	0	199
Mercato Saraceno.....	117	6	2	0	125
Modigliana.....	69	2	1	0	72
Montiano.....	26	1	0	0	27
Portico e San Benedetto.....	14	2	0	0	16
Predappio.....	72	4	0	0	76
Premilcuore.....	6	0	0	0	6
Rocca San Casciano.....	26	1	0	0	27
Roncofreddo.....	55	2	0	0	57
San Mauro Pascoli.....	192	9	4	0	205
Santa Sofia.....	31	4	0	0	35
Sarsina.....	39	5	0	0	44
Savignano sul Rubicone.....	315	20	8	0	343
Sogliano al Rubicone.....	56	2	0	0	58
Trezzano.....	11	1	0	0	12
Verghereto.....	24	3	1	0	28
Forlì-Cesena.....	5.629	310	115	6	6.060
Comprensorio di Forlì.....	2.502	140	60	5	2.707
Comprensorio di Cesena.....	3.127	170	55	1	3.353
Montagna Forlivese.....	51	6	0	0	57
Collina Forlivese.....	620	37	6	0	663
Pianura Forlivese.....	1.831	97	54	5	1.987
Montagna Cesenate.....	125	11	1	0	137
Collina Cesenate.....	343	16	2	0	361
Pianura Cesenate.....	2.659	143	52	1	2.855
Montagna.....	176	17	1	0	194
Collina.....	963	53	8	0	1.024
Pianura.....	4.490	240	106	6	4.842
Valle del Tramazzo.....	80	3	1	0	84
Valle del Montone.....	178	12	2	0	192
Valle del Rabbi.....	78	4	0	0	82
Valle del Bidente.....	335	24	3	0	362
Valle del Savio.....	281	22	3	0	306
Valle Uso-Rubicone.....	187	5	0	0	192
Valle del Basso Rubicone.....	981	58	16	0	1.055
Grandi Centri.....	2.755	148	71	6	2.980
Comuni di Cintura.....	754	34	19	0	807
Comuni Marittimi.....	1.161	55	25	0	1.241
Comuni Termali.....	331	23	5	0	359
U.C. Romagna Forlivese.....	2.502	140	60	5	2.707
U.C. Valle del Savio.....	1.493	88	28	1	1.610
U.C. Rubicone Mare.....	1.634	82	27	0	1.743

Fonte: StockView - Infocamera

Elaborazione: SIMET - Camera di commercio della Romagna - Forlì-Cesena e Rimini

TAB. CS.02.04.01 - Unità locali delle imprese attive per tipologia di unità locale e territorio - F 41 - Costruzione di edifici

Forlì-Cesena - Situazione al 31/12/2017

	Sedi	Unità locali con sede in provincia	Prime unità locali con sede fuori provincia	Altre unità locali	Totale
Bagno di Romagna.....	20	1	0	0	21
Bertinoro.....	25	2	2	0	29
Borghi.....	3	0	0	0	3
Castrocaro Terme e Terra del Sole.....	16	0	1	0	17
Cesena.....	344	15	9	1	369
Cesenatico.....	97	5	9	0	111
Civitella di Romagna.....	16	0	1	0	17
Dovadola.....	7	0	0	0	7
Forlì.....	399	26	27	2	454
Forlimpopoli.....	38	2	5	0	45
Galeata.....	5	2	1	0	8
Gambettola.....	51	5	1	0	57
Gatteo.....	14	2	1	0	17
Longiano.....	39	2	1	0	42
Meldola.....	44	2	1	0	47
Mercato Saraceno.....	35	1	2	0	38
Modigliana.....	19	0	0	0	19
Montiano.....	8	1	0	0	9
Portico e San Benedetto.....	4	0	0	0	4
Predappio.....	17	1	0	0	18
Premilcuore.....	3	0	0	0	3
Rocca San Casciano.....	6	0	0	0	6
Roncofreddo.....	8	0	0	0	8
San Mauro Pascoli.....	39	2	1	0	42
Santa Sofia.....	4	1	0	0	5
Sarsina.....	14	0	0	0	14
Savignano sul Rubicone.....	73	3	3	0	79
Sogliano al Rubicone.....	11	0	0	0	11
Trezzano.....	2	0	0	0	2
Verghereto.....	6	2	0	0	8
Forlì-Cesena.....	1.367	75	65	3	1.510
Comprensorio di Forlì.....	605	36	38	2	681
Comprensorio di Cesena.....	762	39	27	1	829
Montagna Forlivese.....	11	1	0	0	12
Collina Forlivese.....	132	5	4	0	141
Pianura Forlivese.....	462	30	34	2	528
Montagna Cesenate.....	26	3	0	0	29
Collina Cesenate.....	79	2	2	0	83
Pianura Cesenate.....	657	34	25	1	717
Montagna.....	37	4	0	0	41
Collina.....	211	7	6	0	224
Pianura.....	1.119	64	59	3	1.245
Valle del Tramazzo.....	21	0	0	0	21
Valle del Montone.....	33	0	1	0	34
Valle del Rabbi.....	20	1	0	0	21
Valle del Bidente.....	69	5	3	0	77
Valle del Savio.....	75	4	2	0	81
Valle Uso-Rubicone.....	30	1	0	0	31
Valle del Basso Rubicone.....	216	14	7	0	237
Grandi Centri.....	743	41	36	3	823
Comuni di Cintura.....	160	9	16	0	185
Comuni Marittimi.....	223	12	14	0	249
Comuni Termali.....	61	3	3	0	67
U.C. Romagna Forlivese.....	605	36	38	2	681
U.C. Valle del Savio.....	427	20	11	1	459
U.C. Rubicone Mare.....	335	19	16	0	370

Fonte: StockView - Infocamera

Elaborazione: SIMET - Camera di commercio della Romagna - Forlì-Cesena e Rimini

TAB. CS.02.04.02 - Unità locali delle imprese attive per tipologia di unità locale e territorio - F 42 - Ingegneria civile

Forlì-Cesena - Situazione al 31/12/2017

	Sedi	Unità locali con sede in provincia	Prime unità locali con sede fuori provincia	Altre unità locali	Totale
Bagno di Romagna.....	2	0	0	0	2
Bertinoro.....	2	1	0	0	3
Borghi.....	0	0	0	0	0
Castrocaro Terme e Terra del Sole.....	1	0	0	0	1
Cesena.....	15	4	3	0	22
Cesenatico.....	2	1	0	0	3
Civitella di Romagna.....	3	1	0	0	4
Dovadola.....	1	0	0	0	1
Forlì.....	26	1	1	1	29
Forlimpopoli.....	8	0	0	0	8
Galeata.....	1	0	0	0	1
Gambettola.....	1	0	0	0	1
Gatteo.....	0	0	0	0	0
Longiano.....	0	1	0	0	1
Meldola.....	1	0	0	0	1
Mercato Saraceno.....	2	1	0	0	3
Modigliana.....	1	0	0	0	1
Montiano.....	0	0	0	0	0
Portico e San Benedetto.....	0	0	0	0	0
Predappio.....	1	0	0	0	1
Premilcuore.....	0	0	0	0	0
Rocca San Casciano.....	1	0	0	0	1
Roncofreddo.....	1	0	0	0	1
San Mauro Pascoli.....	0	0	0	0	0
Santa Sofia.....	3	1	0	0	4
Sarsina.....	0	0	0	0	0
Savignano sul Rubicone.....	1	0	1	0	2
Sogliano al Rubicone.....	0	2	0	0	2
Trezzano.....	0	0	0	0	0
Verghereto.....	0	0	0	0	0
Forlì-Cesena.....	73	13	5	1	92
Comprensorio di Forlì.....	49	4	1	1	55
Comprensorio di Cesena.....	24	9	4	0	37
Montagna Forlivese.....	3	1	0	0	4
Collina Forlivese.....	10	1	0	0	11
Pianura Forlivese.....	36	2	1	1	40
Montagna Cesenate.....	2	0	0	0	2
Collina Cesenate.....	3	3	0	0	6
Pianura Cesenate.....	19	6	4	0	29
Montagna.....	5	1	0	0	6
Collina.....	13	4	0	0	17
Pianura.....	55	8	5	1	69
Valle del Tramazzo.....	1	0	0	0	1
Valle del Montone.....	3	0	0	0	3
Valle del Rabbi.....	1	0	0	0	1
Valle del Bidente.....	8	2	0	0	10
Valle del Savio.....	4	1	0	0	5
Valle Uso-Rubicone.....	1	2	0	0	3
Valle del Basso Rubicone.....	2	1	1	0	4
Grandi Centri.....	41	5	4	1	51
Comuni di Cintura.....	12	2	0	0	14
Comuni Marittimi.....	3	1	1	0	5
Comuni Termali.....	5	1	0	0	6
U.C. Romagna Forlivese.....	49	4	1	1	55
U.C. Valle del Savio.....	19	5	3	0	27
U.C. Rubicone Mare.....	5	4	1	0	10

Fonte: StockView - Infocamere

Elaborazione: SIMET - Camera di commercio della Romagna - Forlì-Cesena e Rimini

TAB. CS.02.04.03 - Unità locali delle imprese attive per tipologia di unità locale e territorio - F 43 - Lavori di costruzione specializzati
Forlì-Cesena - Situazione al 31/12/2017

	Sedi	Unità locali con sede in provincia	Prime unità locali con sede fuori provincia	Altre unità locali	Totale
Bagno di Romagna.....	79	7	0	0	86
Bertinoro.....	92	3	1	0	96
Borghi.....	47	0	0	0	47
Castrocaro Terme e Terra del Sole.....	94	9	1	0	104
Cesena.....	827	46	13	0	886
Cesenatico.....	393	14	2	0	409
Civitella di Romagna.....	63	3	0	0	66
Dovadola.....	19	0	0	0	19
Forlì.....	1.144	56	18	2	1.220
Forlimpopoli.....	97	6	0	0	103
Galeata.....	28	4	0	0	32
Gambettola.....	134	9	0	0	143
Gatteo.....	148	4	1	0	153
Longiano.....	87	6	0	0	93
Meldola.....	143	8	0	0	151
Mercato Saraceno.....	80	4	0	0	84
Modigliana.....	49	2	1	0	52
Montiano.....	18	0	0	0	18
Portico e San Benedetto.....	10	2	0	0	12
Predappio.....	54	3	0	0	57
Premilcuore.....	3	0	0	0	3
Rocca San Casciano.....	19	1	0	0	20
Roncofreddo.....	46	2	0	0	48
San Mauro Pascoli.....	153	7	3	0	163
Santa Sofia.....	24	2	0	0	26
Sarsina.....	25	5	0	0	30
Savignano sul Rubicone.....	241	17	4	0	262
Sogliano al Rubicone.....	45	0	0	0	45
Trezzano.....	9	1	0	0	10
Verghereto.....	18	1	1	0	20
Forlì-Cesena.....	4.189	222	45	2	4.458
Comprensorio di Forlì.....	1.848	100	21	2	1.971
Comprensorio di Cesena.....	2.341	122	24	0	2.487
Montagna Forlivese.....	37	4	0	0	41
Collina Forlivese.....	478	31	2	0	511
Pianura Forlivese.....	1.333	65	19	2	1.419
Montagna Cesenate.....	97	8	1	0	106
Collina Cesenate.....	261	11	0	0	272
Pianura Cesenate.....	1.983	103	23	0	2.109
Montagna.....	134	12	1	0	147
Collina.....	739	42	2	0	783
Pianura.....	3.316	168	42	2	3.528
Valle del Tramazzo.....	58	3	1	0	62
Valle del Montone.....	142	12	1	0	155
Valle del Rabbi.....	57	3	0	0	60
Valle del Bidente.....	258	17	0	0	275
Valle del Savio.....	202	17	1	0	220
Valle Uso-Rubicone.....	156	2	0	0	158
Valle del Basso Rubicone.....	763	43	8	0	814
Grandi Centri.....	1.971	102	31	2	2.106
Comuni di Cintura.....	582	23	3	0	608
Comuni Marittimi.....	935	42	10	0	987
Comuni Termali.....	265	19	2	0	286
U.C. Romagna Forlivese.....	1.848	100	21	2	1.971
U.C. Valle del Savio.....	1.047	63	14	0	1.124
U.C. Rubicone Mare.....	1.294	59	10	0	1.363

Fonte: StockView - Infocamere

Elaborazione: SIMET - Camera di commercio della Romagna - Forlì-Cesena e Rimini

TAB. CS.02.05.01 - Unità locali delle imprese attive per tipologia di unità locale e territorio - F 41.1 - Sviluppo di progetti immobiliari
Forlì-Cesena - Situazione al 31/12/2017

	Sedi	Unità locali con sede in provincia	Prime unità locali con sede fuori provincia	Altre unità locali	Totale
Bagno di Romagna.....	2	1	0	0	3
Bertinoro.....	0	0	0	0	0
Borghi.....	0	0	0	0	0
Castrocaro Terme e Terra del Sole.....	0	0	0	0	0
Cesena.....	36	1	1	0	38
Cesenatico.....	5	0	0	0	5
Civitella di Romagna.....	0	0	1	0	1
Dovadola.....	0	0	0	0	0
Forlì.....	37	4	1	0	42
Forlimpopoli.....	8	1	0	0	9
Galeata.....	0	0	0	0	0
Gambettola.....	3	0	0	0	3
Gatteo.....	0	0	0	0	0
Longiano.....	0	0	1	0	1
Meldola.....	3	0	0	0	3
Mercato Saraceno.....	1	0	0	0	1
Modigliana.....	1	0	0	0	1
Montiano.....	0	0	0	0	0
Portico e San Benedetto.....	0	0	0	0	0
Predappio.....	1	0	0	0	1
Premilcuore.....	0	0	0	0	0
Rocca San Casciano.....	0	0	0	0	0
Roncofreddo.....	0	0	0	0	0
San Mauro Pascoli.....	1	0	0	0	1
Santa Sofia.....	0	0	0	0	0
Sarsina.....	0	0	0	0	0
Savignano sul Rubicone.....	7	0	1	0	8
Sogliano al Rubicone.....	0	0	0	0	0
Tredozio.....	0	0	0	0	0
Verghereto.....	0	0	0	0	0
Forlì-Cesena.....	105	7	5	0	117
Comprensorio di Forlì.....	50	5	2	0	57
Comprensorio di Cesena.....	55	2	3	0	60
Montagna Forlivese.....	0	0	0	0	0
Collina Forlivese.....	5	0	1	0	6
Pianura Forlivese.....	45	5	1	0	51
Montagna Cesenate.....	2	1	0	0	3
Collina Cesenate.....	1	0	0	0	1
Pianura Cesenate.....	52	1	3	0	56
Montagna.....	2	1	0	0	3
Collina.....	6	0	1	0	7
Pianura.....	97	6	4	0	107
Valle del Tramazzo.....	1	0	0	0	1
Valle del Montone.....	0	0	0	0	0
Valle del Rabbi.....	1	0	0	0	1
Valle del Bidente.....	3	0	1	0	4
Valle del Savio.....	3	1	0	0	4
Valle Uso-Rubicone.....	0	0	0	0	0
Valle del Basso Rubicone.....	11	0	2	0	13
Grandi Centri.....	73	5	2	0	80
Comuni di Cintura.....	13	1	0	0	14
Comuni Marittimi.....	13	0	1	0	14
Comuni Termali.....	2	1	0	0	3
U.C. Romagna Forlivese.....	50	5	2	0	57
U.C. Valle del Savio.....	39	2	1	0	42
U.C. Rubicone Mare.....	16	0	2	0	18

Fonte: StockView - Infocamere

Elaborazione: SIMET - Camera di commercio della Romagna - Forlì-Cesena e Rimini

TAB. CS.02.05.02 - Unità locali delle imprese attive per tipologia di unità locale e territorio - F 41.2 - Costruzione di edifici residenziali e non residenziali
Forlì-Cesena - Situazione al 31/12/2017

	Sedi	Unità locali con sede in provincia	Prime unità locali con sede fuori provincia	Altre unità locali	Totale
Bagno di Romagna.....	18	0	0	0	18
Bertinoro.....	25	2	2	0	29
Borghi.....	3	0	0	0	3
Castrocaro Terme e Terra del Sole.....	16	0	1	0	17
Cesena.....	308	14	7	1	330
Cesenatico.....	92	5	9	0	106
Civitella di Romagna.....	16	0	0	0	16
Dovadola.....	7	0	0	0	7
Forlì.....	361	22	26	2	411
Forlimpopoli.....	30	1	5	0	36
Galeata.....	5	2	1	0	8
Gambettola.....	48	5	1	0	54
Gatteo.....	14	2	1	0	17
Longiano.....	39	2	0	0	41
Meldola.....	41	2	1	0	44
Mercato Saraceno.....	34	1	2	0	37
Modigliana.....	18	0	0	0	18
Montiano.....	8	1	0	0	9
Portico e San Benedetto.....	4	0	0	0	4
Predappio.....	15	1	0	0	16
Premilcuore.....	3	0	0	0	3
Rocca San Casciano.....	6	0	0	0	6
Roncofreddo.....	8	0	0	0	8
San Mauro Pascoli.....	38	2	1	0	41
Santa Sofia.....	4	1	0	0	5
Sarsina.....	14	0	0	0	14
Savignano sul Rubicone.....	66	3	2	0	71
Sogliano al Rubicone.....	11	0	0	0	11
Trezzano.....	2	0	0	0	2
Verghereto.....	6	2	0	0	8
Forlì-Cesena.....	1.260	68	59	3	1.390
Comprensorio di Forlì.....	553	31	36	2	622
Comprensorio di Cesena.....	707	37	23	1	768
Montagna Forlivese.....	11	1	0	0	12
Collina Forlivese.....	126	5	3	0	134
Pianura Forlivese.....	416	25	33	2	476
Montagna Cesenate.....	24	2	0	0	26
Collina Cesenate.....	78	2	2	0	82
Pianura Cesenate.....	605	33	21	1	660
Montagna.....	35	3	0	0	38
Collina.....	204	7	5	0	216
Pianura.....	1.021	58	54	3	1.136
Valle del Tramazzo.....	20	0	0	0	20
Valle del Montone.....	33	0	1	0	34
Valle del Rabbi.....	18	1	0	0	19
Valle del Bidente.....	66	5	2	0	73
Valle del Savio.....	72	3	2	0	77
Valle Uso-Rubicone.....	30	1	0	0	31
Valle del Basso Rubicone.....	205	14	5	0	224
Grandi Centri.....	669	36	33	3	741
Comuni di Cintura.....	147	8	16	0	171
Comuni Marittimi.....	210	12	13	0	235
Comuni Termali.....	59	2	3	0	64
U.C. Romagna Forlivese.....	553	31	36	2	622
U.C. Valle del Savio.....	388	18	9	1	416
U.C. Rubicone Mare.....	319	19	14	0	352

Fonte: StockView - Infocamere

Elaborazione: SIMET - Camera di commercio della Romagna - Forlì-Cesena e Rimini

TAB. CS.02.05.03 - Unità locali delle imprese attive per tipologia di unità locale e territorio - F 42.1 - Costruzione di strade e ferrovie

Forlì-Cesena - Situazione al 31/12/2017

	Unità locali con Sedi	Unità locali con sede in provincia	Prime unità locali con sede fuori provincia	Altre unità locali	Totale
Bagno di Romagna.....	1	0	0	0	1
Bertinoro.....	0	0	0	0	0
Borghi.....	0	0	0	0	0
Castrocaro Terme e Terra del Sole.....	1	0	0	0	1
Cesena.....	5	1	0	0	6
Cesenatico.....	1	1	0	0	2
Civitella di Romagna.....	3	1	0	0	4
Dovadola.....	1	0	0	0	1
Forlì.....	12	0	1	1	14
Forlimpopoli.....	8	0	0	0	8
Galeata.....	1	0	0	0	1
Gambettola.....	0	0	0	0	0
Gatteo.....	0	0	0	0	0
Longiano.....	0	1	0	0	1
Meldola.....	1	0	0	0	1
Mercato Saraceno.....	2	1	0	0	3
Modigliana.....	1	0	0	0	1
Montiano.....	0	0	0	0	0
Portico e San Benedetto.....	0	0	0	0	0
Predappio.....	1	0	0	0	1
Premilcuore.....	0	0	0	0	0
Rocca San Casciano.....	1	0	0	0	1
Roncofreddo.....	1	0	0	0	1
San Mauro Pascoli.....	0	0	0	0	0
Santa Sofia.....	3	1	0	0	4
Sarsina.....	0	0	0	0	0
Savignano sul Rubicone.....	0	0	1	0	1
Sogliano al Rubicone.....	0	2	0	0	2
Trezzano.....	0	0	0	0	0
Verghereto.....	0	0	0	0	0
Forlì-Cesena.....	43	8	2	1	54
Comprensorio di Forlì.....	33	2	1	1	37
Comprensorio di Cesena.....	10	6	1	0	17
Montagna Forlivese.....	3	1	0	0	4
Collina Forlivese.....	10	1	0	0	11
Pianura Forlivese.....	20	0	1	1	22
Montagna Cesenate.....	1	0	0	0	1
Collina Cesenate.....	3	3	0	0	6
Pianura Cesenate.....	6	3	1	0	10
Montagna.....	4	1	0	0	5
Collina.....	13	4	0	0	17
Pianura.....	26	3	2	1	32
Valle del Tramazzo.....	1	0	0	0	1
Valle del Montone.....	3	0	0	0	3
Valle del Rabbi.....	1	0	0	0	1
Valle del Bidente.....	8	2	0	0	10
Valle del Savio.....	3	1	0	0	4
Valle Uso-Rubicone.....	1	2	0	0	3
Valle del Basso Rubicone.....	0	1	1	0	2
Grandi Centri.....	17	1	1	1	20
Comuni di Cintura.....	9	1	0	0	10
Comuni Marittimi.....	1	1	1	0	3
Comuni Termali.....	2	0	0	0	2
U.C. Romagna Forlivese.....	33	2	1	1	37
U.C. Valle del Savio.....	8	2	0	0	10
U.C. Rubicone Mare.....	2	4	1	0	7

Fonte: StockView - Infocamere

Elaborazione: SIMET - Camera di commercio della Romagna - Forlì-Cesena e Rimini

TAB. CS.02.05.04 - Unità locali delle imprese attive per tipologia di unità locale e territorio - F 42.2 - Costruzione di opere di pubblica utilità
Forlì-Cesena - Situazione al 31/12/2017

	Unità locali con Sedi	Unità locali con sede in provincia	Prime unità locali con sede fuori provincia	Altre unità locali	Totale
Bagno di Romagna.....	1	0	0	0	1
Bertinoro.....	2	1	0	0	3
Borghi.....	0	0	0	0	0
Castrocaro Terme e Terra del Sole.....	0	0	0	0	0
Cesena.....	6	2	3	0	11
Cesenatico.....	0	0	0	0	0
Civitella di Romagna.....	0	0	0	0	0
Dovadola.....	0	0	0	0	0
Forlì.....	11	0	0	0	11
Forlimpopoli.....	0	0	0	0	0
Galeata.....	0	0	0	0	0
Gambettola.....	1	0	0	0	1
Gatteo.....	0	0	0	0	0
Longiano.....	0	0	0	0	0
Meldola.....	0	0	0	0	0
Mercato Saraceno.....	0	0	0	0	0
Modigliana.....	0	0	0	0	0
Montiano.....	0	0	0	0	0
Portico e San Benedetto.....	0	0	0	0	0
Predappio.....	0	0	0	0	0
Premilcuore.....	0	0	0	0	0
Rocca San Casciano.....	0	0	0	0	0
Roncofreddo.....	0	0	0	0	0
San Mauro Pascoli.....	0	0	0	0	0
Santa Sofia.....	0	0	0	0	0
Sarsina.....	0	0	0	0	0
Savignano sul Rubicone.....	0	0	0	0	0
Sogliano al Rubicone.....	0	0	0	0	0
Trezzano.....	0	0	0	0	0
Verghereto.....	0	0	0	0	0
Forlì-Cesena.....	21	3	3	0	27
Comprensorio di Forlì.....	13	1	0	0	14
Comprensorio di Cesena.....	8	2	3	0	13
Montagna Forlivese.....	0	0	0	0	0
Collina Forlivese.....	0	0	0	0	0
Pianura Forlivese.....	13	1	0	0	14
Montagna Cesenate.....	1	0	0	0	1
Collina Cesenate.....	0	0	0	0	0
Pianura Cesenate.....	7	2	3	0	12
Montagna.....	1	0	0	0	1
Collina.....	0	0	0	0	0
Pianura.....	20	3	3	0	26
Valle del Tramazzo.....	0	0	0	0	0
Valle del Montone.....	0	0	0	0	0
Valle del Rabbi.....	0	0	0	0	0
Valle del Bidente.....	0	0	0	0	0
Valle del Savio.....	1	0	0	0	1
Valle Uso-Rubicone.....	0	0	0	0	0
Valle del Basso Rubicone.....	1	0	0	0	1
Grandi Centri.....	17	2	3	0	22
Comuni di Cintura.....	2	1	0	0	3
Comuni Marittimi.....	0	0	0	0	0
Comuni Termali.....	3	1	0	0	4
U.C. Romagna Forlivese.....	13	1	0	0	14
U.C. Valle del Savio.....	7	2	3	0	12
U.C. Rubicone Mare.....	1	0	0	0	1

Fonte: StockView - Infocamera

Elaborazione: SIMET - Camera di commercio della Romagna - Forlì-Cesena e Rimini

TAB. CS.02.05.05 - Unità locali delle imprese attive per tipologia di unità locale e territorio - F 42.9 - Costruzione di altre opere di ingegneria civile
Forlì-Cesena - Situazione al 31/12/2017

	Unità locali con Sedi	Unità locali con sede in provincia	Prime unità locali con sede fuori provincia	Altre unità locali	Totale
Bagno di Romagna.....	0	0	0	0	0
Bertinoro.....	0	0	0	0	0
Borghi.....	0	0	0	0	0
Castrocaro Terme e Terra del Sole.....	0	0	0	0	0
Cesena.....	3	1	0	0	4
Cesenatico.....	1	0	0	0	1
Civitella di Romagna.....	0	0	0	0	0
Dovadola.....	0	0	0	0	0
Forlì.....	3	1	0	0	4
Forlimpopoli.....	0	0	0	0	0
Galeata.....	0	0	0	0	0
Gambettola.....	0	0	0	0	0
Gatteo.....	0	0	0	0	0
Longiano.....	0	0	0	0	0
Meldola.....	0	0	0	0	0
Mercato Saraceno.....	0	0	0	0	0
Modigliana.....	0	0	0	0	0
Montiano.....	0	0	0	0	0
Portico e San Benedetto.....	0	0	0	0	0
Predappio.....	0	0	0	0	0
Premilcuore.....	0	0	0	0	0
Rocca San Casciano.....	0	0	0	0	0
Roncofreddo.....	0	0	0	0	0
San Mauro Pascoli.....	0	0	0	0	0
Santa Sofia.....	0	0	0	0	0
Sarsina.....	0	0	0	0	0
Savignano sul Rubicone.....	1	0	0	0	1
Sogliano al Rubicone.....	0	0	0	0	0
Trezzano.....	0	0	0	0	0
Verghereto.....	0	0	0	0	0
Forlì-Cesena.....	8	2	0	0	10
Comprensorio di Forlì.....	3	1	0	0	4
Comprensorio di Cesena.....	5	1	0	0	6
Montagna Forlivese.....	0	0	0	0	0
Collina Forlivese.....	0	0	0	0	0
Pianura Forlivese.....	3	1	0	0	4
Montagna Cesenate.....	0	0	0	0	0
Collina Cesenate.....	0	0	0	0	0
Pianura Cesenate.....	5	1	0	0	6
Montagna.....	0	0	0	0	0
Collina.....	0	0	0	0	0
Pianura.....	8	2	0	0	10
Valle del Tramazzo.....	0	0	0	0	0
Valle del Montone.....	0	0	0	0	0
Valle del Rabbi.....	0	0	0	0	0
Valle del Bidente.....	0	0	0	0	0
Valle del Savio.....	0	0	0	0	0
Valle Uso-Rubicone.....	0	0	0	0	0
Valle del Basso Rubicone.....	1	0	0	0	1
Grandi Centri.....	6	2	0	0	8
Comuni di Cintura.....	1	0	0	0	1
Comuni Marittimi.....	2	0	0	0	2
Comuni Termali.....	0	0	0	0	0
U.C. Romagna Forlivese.....	3	1	0	0	4
U.C. Valle del Savio.....	3	1	0	0	4
U.C. Rubicone Mare.....	2	0	0	0	2

Fonte: StockView - Infocamere

Elaborazione: SIMET - Camera di commercio della Romagna - Forlì-Cesena e Rimini

TAB. CS.02.05.06 - Unità locali delle imprese attive per tipologia di unità locale e territorio - F 43.1 - Demolizione e preparazione del cantiere edile
Forlì-Cesena - Situazione al 31/12/2017

	Sedi	Unità locali con sede in provincia	Prime unità locali con sede fuori provincia	Altre unità locali	Totale
Bagno di Romagna.....	6	2	0	0	8
Bertinoro.....	7	0	1	0	8
Borghi.....	7	0	0	0	7
Castrocaro Terme e Terra del Sole.....	4	2	0	0	6
Cesena.....	17	4	0	0	21
Cesenatico.....	5	1	0	0	6
Civitella di Romagna.....	3	0	0	0	3
Dovadola.....	1	0	0	0	1
Forlì.....	20	0	1	0	21
Forlimpopoli.....	8	0	0	0	8
Galeata.....	1	1	0	0	2
Gambettola.....	3	0	0	0	3
Gatteo.....	0	0	0	0	0
Longiano.....	3	1	0	0	4
Meldola.....	3	1	0	0	4
Mercato Saraceno.....	10	2	0	0	12
Modigliana.....	1	0	0	0	1
Montiano.....	1	0	0	0	1
Portico e San Benedetto.....	0	0	0	0	0
Predappio.....	1	0	0	0	1
Premilcuore.....	1	0	0	0	1
Rocca San Casciano.....	3	0	0	0	3
Roncofreddo.....	5	0	0	0	5
San Mauro Pascoli.....	0	0	0	0	0
Santa Sofia.....	2	1	0	0	3
Sarsina.....	1	0	0	0	1
Savignano sul Rubicone.....	0	0	0	0	0
Sogliano al Rubicone.....	5	0	0	0	5
Trezzano.....	1	1	0	0	2
Verghereto.....	6	1	0	0	7
Forlì-Cesena.....	125	17	2	0	144
Comprensorio di Forlì.....	56	6	2	0	64
Comprensorio di Cesena.....	69	11	0	0	80
Montagna Forlivese.....	3	1	0	0	4
Collina Forlivese.....	18	5	0	0	23
Pianura Forlivese.....	35	0	2	0	37
Montagna Cesenate.....	12	3	0	0	15
Collina Cesenate.....	29	2	0	0	31
Pianura Cesenate.....	28	6	0	0	34
Montagna.....	15	4	0	0	19
Collina.....	47	7	0	0	54
Pianura.....	63	6	2	0	71
Valle del Tramazzo.....	2	1	0	0	3
Valle del Montone.....	8	2	0	0	10
Valle del Rabbi.....	2	0	0	0	2
Valle del Bidente.....	9	3	0	0	12
Valle del Savio.....	23	5	0	0	28
Valle Uso-Rubicone.....	18	0	0	0	18
Valle del Basso Rubicone.....	6	1	0	0	7
Grandi Centri.....	37	4	1	0	42
Comuni di Cintura.....	20	1	1	0	22
Comuni Marittimi.....	5	1	0	0	6
Comuni Termali.....	17	4	1	0	22
U.C. Romagna Forlivese.....	56	6	2	0	64
U.C. Valle del Savio.....	41	9	0	0	50
U.C. Rubicone Mare.....	28	2	0	0	30

Fonte: StockView - Infocamere

Elaborazione: SIMET - Camera di commercio della Romagna - Forlì-Cesena e Rimini

TAB. CS.02.05.07 - Unità locali delle imprese attive per tipologia di unità locale e territorio - F 43.2 - Installazione di impianti elettrici, idraulici ed altri lavori di costruzione e installazione
Forlì-Cesena - Situazione al 31/12/2017

	Sedi	Unità locali con sede in provincia	Prime unità locali con sede fuori provincia	Altre unità locali	Totale
Bagno di Romagna.....	24	3	0	0	27
Bertinoro.....	26	2	0	0	28
Borghi.....	9	0	0	0	9
Castrocaro Terme e Terra del Sole.....	21	5	0	0	26
Cesena.....	295	16	9	0	320
Cesenatico.....	100	6	2	0	108
Civitella di Romagna.....	7	0	0	0	7
Dovadola.....	5	0	0	0	5
Forlì.....	325	37	12	2	376
Forlimpopoli.....	28	2	0	0	30
Galeata.....	4	1	0	0	5
Gambettola.....	40	5	0	0	45
Gatteo.....	36	4	1	0	41
Longiano.....	21	1	0	0	22
Meldola.....	28	3	0	0	31
Mercato Saraceno.....	24	2	0	0	26
Modigliana.....	12	0	1	0	13
Montiano.....	3	0	0	0	3
Portico e San Benedetto.....	3	2	0	0	5
Predappio.....	25	1	0	0	26
Premilcuore.....	2	0	0	0	2
Rocca San Casciano.....	4	0	0	0	4
Roncofreddo.....	13	2	0	0	15
San Mauro Pascoli.....	28	1	1	0	30
Santa Sofia.....	10	1	0	0	11
Sarsina.....	7	1	0	0	8
Savignano sul Rubicone.....	43	6	0	0	49
Sogliano al Rubicone.....	14	0	0	0	14
Trezzano.....	2	0	0	0	2
Verghereto.....	6	0	0	0	6
Forlì-Cesena.....	1.165	101	26	2	1.294
Comprensorio di Forlì.....	502	54	13	2	571
Comprensorio di Cesena.....	663	47	13	0	723
Montagna Forlivese.....	15	3	0	0	18
Collina Forlivese.....	108	10	1	0	119
Pianura Forlivese.....	379	41	12	2	434
Montagna Cesenate.....	30	3	0	0	33
Collina Cesenate.....	70	5	0	0	75
Pianura Cesenate.....	563	39	13	0	615
Montagna.....	45	6	0	0	51
Collina.....	178	15	1	0	194
Pianura.....	942	80	25	2	1.049
Valle del Tramazzo.....	14	0	1	0	15
Valle del Montone.....	33	7	0	0	40
Valle del Rabbi.....	27	1	0	0	28
Valle del Bidente.....	49	5	0	0	54
Valle del Savio.....	61	6	0	0	67
Valle Uso-Rubicone.....	39	2	0	0	41
Valle del Basso Rubicone.....	168	17	2	0	187
Grandi Centri.....	620	53	21	2	696
Comuni di Cintura.....	154	10	2	0	166
Comuni Marittimi.....	207	17	4	0	228
Comuni Termali.....	71	10	0	0	81
U.C. Romagna Forlivese.....	502	54	13	2	571
U.C. Valle del Savio.....	359	22	9	0	390
U.C. Rubicone Mare.....	304	25	4	0	333

Fonte: StockView - Infocamera

Elaborazione: SIMET - Camera di commercio della Romagna - Forlì-Cesena e Rimini

TAB. CS.02.05.08 - Unità locali delle imprese attive per tipologia di unità locale e territorio - F 43.3 - Completamento e finitura di edifici
Forlì-Cesena - Situazione al 31/12/2017

	Sedi	Unità locali con sede in provincia	Prime unità locali con sede fuori provincia	Altre unità locali	Totale
Bagno di Romagna.....	45	1	0	0	46
Bertinoro.....	54	1	0	0	55
Borghi.....	31	0	0	0	31
Castrocaro Terme e Terra del Sole.....	65	0	1	0	66
Cesena.....	463	20	3	0	486
Cesenatico.....	264	7	0	0	271
Civitella di Romagna.....	53	3	0	0	56
Dovadola.....	12	0	0	0	12
Forlì.....	739	18	5	0	762
Forlimpopoli.....	53	1	0	0	54
Galeata.....	21	1	0	0	22
Gambettola.....	80	3	0	0	83
Gatteo.....	106	0	0	0	106
Longiano.....	56	3	0	0	59
Meldola.....	105	3	0	0	108
Mercato Saraceno.....	39	0	0	0	39
Modigliana.....	34	2	0	0	36
Montiano.....	14	0	0	0	14
Portico e San Benedetto.....	7	0	0	0	7
Predappio.....	25	2	0	0	27
Premilcuore.....	0	0	0	0	0
Rocca San Casciano.....	12	1	0	0	13
Roncofreddo.....	26	0	0	0	26
San Mauro Pascoli.....	115	5	1	0	121
Santa Sofia.....	11	0	0	0	11
Sarsina.....	14	2	0	0	16
Savignano sul Rubicone.....	181	7	4	0	192
Sogliano al Rubicone.....	25	0	0	0	25
Trezzano.....	6	0	0	0	6
Verghereto.....	6	0	1	0	7
Forlì-Cesena.....	2.662	80	15	0	2.757
Comprensorio di Forlì.....	1.197	32	6	0	1.235
Comprensorio di Cesena.....	1.465	48	9	0	1.522
Montagna Forlivese.....	18	0	0	0	18
Collina Forlivese.....	333	12	1	0	346
Pianura Forlivese.....	846	20	5	0	871
Montagna Cesenate.....	51	1	1	0	53
Collina Cesenate.....	149	2	0	0	151
Pianura Cesenate.....	1.265	45	8	0	1.318
Montagna.....	69	1	1	0	71
Collina.....	482	14	1	0	497
Pianura.....	2.111	65	13	0	2.189
Valle del Tramazzo.....	40	2	0	0	42
Valle del Montone.....	96	1	1	0	98
Valle del Rabbi.....	25	2	0	0	27
Valle del Bidente.....	190	7	0	0	197
Valle del Savio.....	104	3	1	0	108
Valle Uso-Rubicone.....	96	0	0	0	96
Valle del Basso Rubicone.....	538	18	5	0	561
Grandi Centri.....	1.202	38	8	0	1.248
Comuni di Cintura.....	371	9	0	0	380
Comuni Marittimi.....	666	19	5	0	690
Comuni Termali.....	164	2	1	0	167
U.C. Romagna Forlivese.....	1.197	32	6	0	1.235
U.C. Valle del Savio.....	581	23	4	0	608
U.C. Rubicone Mare.....	884	25	5	0	914

Fonte: StockView - Infocamere

Elaborazione: SIMET - Camera di commercio della Romagna - Forlì-Cesena e Rimini

TAB. CS.02.05.09 - Unità locali delle imprese attive per tipologia di unità locale e territorio - F 43.9 - Altri lavori specializzati di costruzione
Forlì-Cesena - Situazione al 31/12/2017

	Sedi	Unità locali con sede in provincia	Prime unità locali con sede fuori provincia	Altre unità locali	Totale
Bagno di Romagna.....	4	1	0	0	5
Bertinoro.....	5	0	0	0	5
Borghi.....	0	0	0	0	0
Castrocaro Terme e Terra del Sole.....	4	2	0	0	6
Cesena.....	52	6	1	0	59
Cesenatico.....	24	0	0	0	24
Civitella di Romagna.....	0	0	0	0	0
Dovadola.....	1	0	0	0	1
Forlì.....	60	1	0	0	61
Forlimpopoli.....	8	3	0	0	11
Galeata.....	2	1	0	0	3
Gambettola.....	11	1	0	0	12
Gatteo.....	6	0	0	0	6
Longiano.....	7	1	0	0	8
Meldola.....	7	1	0	0	8
Mercato Saraceno.....	7	0	0	0	7
Modigliana.....	2	0	0	0	2
Montiano.....	0	0	0	0	0
Portico e San Benedetto.....	0	0	0	0	0
Predappio.....	3	0	0	0	3
Premilcuore.....	0	0	0	0	0
Rocca San Casciano.....	0	0	0	0	0
Roncofreddo.....	2	0	0	0	2
San Mauro Pascoli.....	10	1	1	0	12
Santa Sofia.....	1	0	0	0	1
Sarsina.....	3	2	0	0	5
Savignano sul Rubicone.....	17	4	0	0	21
Sogliano al Rubicone.....	1	0	0	0	1
Trezzano.....	0	0	0	0	0
Verghereto.....	0	0	0	0	0
Forlì-Cesena.....	237	24	2	0	263
Comprensorio di Forlì.....	93	8	0	0	101
Comprensorio di Cesena.....	144	16	2	0	162
Montagna Forlivese.....	1	0	0	0	1
Collina Forlivese.....	19	4	0	0	23
Pianura Forlivese.....	73	4	0	0	77
Montagna Cesenate.....	4	1	0	0	5
Collina Cesenate.....	13	2	0	0	15
Pianura Cesenate.....	127	13	2	0	142
Montagna.....	5	1	0	0	6
Collina.....	32	6	0	0	38
Pianura.....	200	17	2	0	219
Valle del Tramazzo.....	2	0	0	0	2
Valle del Montone.....	5	2	0	0	7
Valle del Rabbi.....	3	0	0	0	3
Valle del Bidente.....	10	2	0	0	12
Valle del Savio.....	14	3	0	0	17
Valle Uso-Rubicone.....	3	0	0	0	3
Valle del Basso Rubicone.....	51	7	1	0	59
Grandi Centri.....	112	7	1	0	120
Comuni di Cintura.....	37	3	0	0	40
Comuni Marittimi.....	57	5	1	0	63
Comuni Termali.....	13	3	0	0	16
U.C. Romagna Forlivese.....	93	8	0	0	101
U.C. Valle del Savio.....	66	9	1	0	76
U.C. Rubicone Mare.....	78	7	1	0	86

Fonte: StockView - Infocamera

Elaborazione: SIMET - Camera di commercio della Romagna - Forlì-Cesena e Rimini

Imprese attive per classe di addetti

TAB. CS.03.01 - Imprese attive per classe di addetti e divisione Ateco - F - Costruzioni
 Forlì-Cesena - Situazione al 31/12/2017

	0 addetti	1 addetto	2 - 9 addetti	10 - 19 addetti	20 - 49 addetti	50 - 99 addetti	100 - 249 addetti	più di 250 addetti	Totale
F 41 - Costruzione di edifici.....	325	621	382	30	8	0	1	0	1.367
F 42 - Ingegneria civile.....	15	23	18	6	8	3	0	0	73
F 43 - Lavori di costruzione.. ..	127	2.946	1.001	74	35	2	3	1	4.189
F - Costruzioni.....	467	3.590	1.401	110	51	5	4	1	5.629

Fonte: StockView - Infocamere

Elaborazione: SIMET - Camera di commercio della Romagna - Forlì-Cesena e Rimini

TAB. CS.03.02 - Imprese attive per classe di addetti e gruppo Ateco - F - Costruzioni
Forlì-Cesena - Situazione al 31/12/2017

	0 addetti	1 addetto	2 - 9 addetti	10 - 19 addetti	20 - 49 addetti	50 - 99 addetti	100 - 249 addetti	più di 250 addetti	Totale
F 41.0 - Costruzione di edifici.....	0	1	1	0	0	0	0	0	2
F 41.1 - Sviluppo di progett..	50	38	15	0	1	0	1	0	105
F 41.2 - Costruzione di edif..	275	582	366	30	7	0	0	0	1.260
F 42.0 - Ingegneria civile.....	0	1	0	0	0	0	0	0	1
F 42.1 - Costruzione di stra..	8	15	10	4	6	0	0	0	43
F 42.2 - Costruzione di oper..	3	6	7	1	2	2	0	0	21
F 42.9 - Costruzione di altr..	4	1	1	1	0	1	0	0	8
F 43.0 - Lavori di costruzio..	0	0	0	0	0	0	0	0	0
F 43.1 - Demolizione e prepa..	8	53	58	4	1	1	0	0	125
F 43.2 - Installazione di im..	37	635	418	46	26	1	2	0	1.165
F 43.3 - Completamento e fin..	71	2.125	441	17	7	0	1	0	2.662
F 43.9 - Altri lavori specia..	11	133	84	7	1	0	0	1	237
F - Costruzioni.....	467	3.590	1.401	110	51	5	4	1	5.629

Fonte: StockView - Infocamere

Elaborazione: SIMET - Camera di commercio della Romagna - Forlì-Cesena e Rimini

TAB. CS.03.03 - Imprese attive per classe di addetti e territorio - F - Costruzioni
Forlì-Cesena - Situazione al 31/12/2017

	0 addetti	1 addetto	2 - 9 addetti	10 - 19 addetti	20 - 49 addetti	50 - 99 addetti	100 - 249 addetti	più di 250 addetti	Totale
Bagno di Romagna.....	5	61	32	2	1	0	0	0	101
Bertinoro.....	9	82	25	2	0	1	0	0	119
Borghi.....	1	39	9	1	0	0	0	0	50
Castrocaro Terme e Terra del.....	1	79	27	3	1	0	0	0	111
Cesena.....	132	707	313	23	7	2	1	1	1.186
Cesenatico.....	31	343	109	7	1	1	0	0	492
Civitella di Romagna.....	4	62	15	1	0	0	0	0	82
Dovadola.....	2	20	5	0	0	0	0	0	27
Forlì.....	173	987	339	41	27	0	2	0	1.569
Forlimpopoli.....	14	81	38	6	4	0	0	0	143
Galeata.....	1	21	10	1	1	0	0	0	34
Gambettola.....	8	114	59	4	1	0	0	0	186
Gatteo.....	3	115	42	0	2	0	0	0	162
Longiano.....	10	77	38	1	0	0	0	0	126
Meldola.....	5	147	35	1	0	0	0	0	188
Mercato Saraceno.....	9	64	39	2	2	0	1	0	117
Modigliana.....	4	49	16	0	0	0	0	0	69
Montiano.....	0	18	8	0	0	0	0	0	26
Portico e San Benedetto.....	1	10	3	0	0	0	0	0	14
Predappio.....	1	43	26	1	1	0	0	0	72
Premilcuore.....	0	4	2	0	0	0	0	0	6
Rocca San Casciano.....	0	23	3	0	0	0	0	0	26
Roncofreddo.....	2	32	19	2	0	0	0	0	55
San Mauro Pascoli.....	7	125	55	3	1	1	0	0	192
Santa Sofia.....	1	19	8	2	1	0	0	0	31
Sarsina.....	2	22	14	1	0	0	0	0	39
Savignano sul Rubicone.....	34	196	81	4	0	0	0	0	315
Sogliano al Rubicone.....	6	35	13	2	0	0	0	0	56
Tredozio.....	0	8	3	0	0	0	0	0	11
Verghereto.....	1	7	15	0	1	0	0	0	24
Forlì-Cesena.....	467	3.590	1.401	110	51	5	4	1	5.629
Comprensorio di Forlì.....	216	1.635	555	58	35	1	2	0	2.502
Comprensorio di Cesena.....	251	1.955	846	52	16	4	2	1	3.127
Montagna Forlivese.....	2	33	13	2	1	0	0	0	51
Collina Forlivese.....	18	452	140	7	3	0	0	0	620
Pianura Forlivese.....	196	1.150	402	49	31	1	2	0	1.831
Montagna Cesenate.....	6	68	47	2	2	0	0	0	125
Collina Cesenate.....	20	210	102	8	2	0	1	0	343
Pianura Cesenate.....	225	1.677	697	42	12	4	1	1	2.659
Montagna.....	8	101	60	4	3	0	0	0	176
Collina.....	38	662	242	15	5	0	1	0	963
Pianura.....	421	2.827	1.099	91	43	5	3	1	4.490
Valle del Tramazzo.....	4	57	19	0	0	0	0	0	80
Valle del Montone.....	4	132	38	3	1	0	0	0	178
Valle del Rabbi.....	1	47	28	1	1	0	0	0	78
Valle del Bidente.....	11	249	68	5	2	0	0	0	335
Valle del Savio.....	17	154	100	5	4	0	1	0	281
Valle Uso-Rubicone.....	9	124	49	5	0	0	0	0	187
Valle del Basso Rubicone.....	62	627	275	12	4	1	0	0	981
Grandi Centri.....	305	1.694	652	64	34	2	3	1	2.755
Comuni di Cintura.....	54	506	172	15	5	2	0	0	754
Comuni Marittimi.....	75	779	287	14	4	2	0	0	1.161
Comuni Termali.....	15	222	84	7	2	1	0	0	331
U.C. Romagna Forlivese.....	216	1.635	555	58	35	1	2	0	2.502
U.C. Valle del Savio.....	149	879	421	28	11	2	2	1	1.493
U.C. Rubicone Mare.....	102	1.076	425	24	5	2	0	0	1.634

Fonte: StockView - Infocamere

Elaborazione: SIMET - Camera di commercio della Romagna - Forlì-Cesena e Rimini

TAB. CS.03.04.01 - Imprese attive per classe di addetti e territorio - F 41 - Costruzione di edifici
Forlì-Cesena - Situazione al 31/12/2017

	0 addetti	1 addetto	2 - 9 addetti	10 - 19 addetti	20 - 49 addetti	50 - 99 addetti	100 - 249 addetti	più di 250 addetti	Totale
Bagno di Romagna.....	4	8	7	0	1	0	0	0	20
Bertinoro.....	5	10	9	1	0	0	0	0	25
Borghi.....	1	2	0	0	0	0	0	0	3
Castrocaro Terme e Terra del.....	1	5	10	0	0	0	0	0	16
Cesena.....	100	153	84	6	1	0	0	0	344
Cesenatico.....	25	41	27	4	0	0	0	0	97
Civitella di Romagna.....	4	6	5	1	0	0	0	0	16
Dovadola.....	0	5	2	0	0	0	0	0	7
Forlì.....	109	186	89	10	4	0	1	0	399
Forlimpopoli.....	11	14	12	0	1	0	0	0	38
Galeata.....	1	2	2	0	0	0	0	0	5
Gambettola.....	6	24	21	0	0	0	0	0	51
Gatteo.....	1	8	5	0	0	0	0	0	14
Longiano.....	7	18	14	0	0	0	0	0	39
Meldola.....	4	32	8	0	0	0	0	0	44
Mercato Saraceno.....	7	14	12	1	1	0	0	0	35
Modigliana.....	3	7	9	0	0	0	0	0	19
Montiano.....	0	4	4	0	0	0	0	0	8
Portico e San Benedetto.....	1	3	0	0	0	0	0	0	4
Predappio.....	1	5	11	0	0	0	0	0	17
Premilcuore.....	0	2	1	0	0	0	0	0	3
Rocca San Casciano.....	0	5	1	0	0	0	0	0	6
Roncofreddo.....	0	3	3	2	0	0	0	0	8
San Mauro Pascoli.....	5	18	14	2	0	0	0	0	39
Santa Sofia.....	1	1	1	1	0	0	0	0	4
Sarsina.....	2	6	5	1	0	0	0	0	14
Savignano sul Rubicone.....	22	33	17	1	0	0	0	0	73
Sogliano al Rubicone.....	4	5	2	0	0	0	0	0	11
Tredozio.....	0	1	1	0	0	0	0	0	2
Verghereto.....	0	0	6	0	0	0	0	0	6
Forlì-Cesena.....	325	621	382	30	8	0	1	0	1.367
Comprensorio di Forlì.....	141	284	161	13	5	0	1	0	605
Comprensorio di Cesena.....	184	337	221	17	3	0	0	0	762
Montagna Forlivese.....	2	6	2	1	0	0	0	0	11
Collina Forlivese.....	14	68	49	1	0	0	0	0	132
Pianura Forlivese.....	125	210	110	11	5	0	1	0	462
Montagna Cesenate.....	4	8	13	0	1	0	0	0	26
Collina Cesenate.....	14	34	26	4	1	0	0	0	79
Pianura Cesenate.....	166	295	182	13	1	0	0	0	657
Montagna.....	6	14	15	1	1	0	0	0	37
Collina.....	28	102	75	5	1	0	0	0	211
Pianura.....	291	505	292	24	6	0	1	0	1.119
Valle del Tramazzo.....	3	8	10	0	0	0	0	0	21
Valle del Montone.....	2	18	13	0	0	0	0	0	33
Valle del Rabbi.....	1	7	12	0	0	0	0	0	20
Valle del Bidente.....	10	41	16	2	0	0	0	0	69
Valle del Savio.....	13	28	30	2	2	0	0	0	75
Valle Uso-Rubicone.....	5	14	9	2	0	0	0	0	30
Valle del Basso Rubicone.....	41	101	71	3	0	0	0	0	216
Grandi Centri.....	209	339	173	16	5	0	1	0	743
Comuni di Cintura.....	41	65	48	5	1	0	0	0	160
Comuni Marittimi.....	53	100	63	7	0	0	0	0	223
Comuni Termali.....	10	23	26	1	1	0	0	0	61
U.C. Romagna Forlivese.....	141	284	161	13	5	0	1	0	605
U.C. Valle del Savio.....	113	185	118	8	3	0	0	0	427
U.C. Rubicone Mare.....	71	152	103	9	0	0	0	0	335

Fonte: StockView - Infocamere

Elaborazione: SIMET - Camera di commercio della Romagna - Forlì-Cesena e Rimini

TAB. CS.03.04.02 - Imprese attive per classe di addetti e territorio - F 42 - Ingegneria civile
Forlì-Cesena - Situazione al 31/12/2017

	0 addetti	1 addetto	2 - 9 addetti	10 - 19 addetti	20 - 49 addetti	50 - 99 addetti	100 - 249 addetti	più di 250 addetti	Totale
Bagno di Romagna.....	1	0	1	0	0	0	0	0	2
Bertinoro.....	0	0	0	1	0	1	0	0	2
Borghi.....	0	0	0	0	0	0	0	0	0
Castrocaro Terme e Terra del.....	0	0	0	0	1	0	0	0	1
Cesena.....	5	3	4	0	2	1	0	0	15
Cesenatico.....	0	0	1	0	0	1	0	0	2
Civitella di Romagna.....	0	3	0	0	0	0	0	0	3
Dovadola.....	1	0	0	0	0	0	0	0	1
Forlì.....	6	9	7	2	2	0	0	0	26
Forlimpopoli.....	1	2	2	2	1	0	0	0	8
Galeata.....	0	0	0	0	1	0	0	0	1
Gambettola.....	0	1	0	0	0	0	0	0	1
Gatteo.....	0	0	0	0	0	0	0	0	0
Longiano.....	0	0	0	0	0	0	0	0	0
Meldola.....	0	1	0	0	0	0	0	0	1
Mercato Saraceno.....	0	0	1	1	0	0	0	0	2
Modigliana.....	0	1	0	0	0	0	0	0	1
Montiano.....	0	0	0	0	0	0	0	0	0
Portico e San Benedetto.....	0	0	0	0	0	0	0	0	0
Predappio.....	0	0	1	0	0	0	0	0	1
Premilcuore.....	0	0	0	0	0	0	0	0	0
Rocca San Casciano.....	0	1	0	0	0	0	0	0	1
Roncofreddo.....	0	0	1	0	0	0	0	0	1
San Mauro Pascoli.....	0	0	0	0	0	0	0	0	0
Santa Sofia.....	0	2	0	0	1	0	0	0	3
Sarsina.....	0	0	0	0	0	0	0	0	0
Savignano sul Rubicone.....	1	0	0	0	0	0	0	0	1
Sogliano al Rubicone.....	0	0	0	0	0	0	0	0	0
Tredozio.....	0	0	0	0	0	0	0	0	0
Verghereto.....	0	0	0	0	0	0	0	0	0
Forlì-Cesena.....	15	23	18	6	8	3	0	0	73
Comprensorio di Forlì.....	8	19	10	5	6	1	0	0	49
Comprensorio di Cesena.....	7	4	8	1	2	2	0	0	24
Montagna Forlivese.....	0	2	0	0	1	0	0	0	3
Collina Forlivese.....	1	6	1	0	2	0	0	0	10
Pianura Forlivese.....	7	11	9	5	3	1	0	0	36
Montagna Cesenate.....	1	0	1	0	0	0	0	0	2
Collina Cesenate.....	0	0	2	1	0	0	0	0	3
Pianura Cesenate.....	6	4	5	0	2	2	0	0	19
Montagna.....	1	2	1	0	1	0	0	0	5
Collina.....	1	6	3	1	2	0	0	0	13
Pianura.....	13	15	14	5	5	3	0	0	55
Valle del Tramazzo.....	0	1	0	0	0	0	0	0	1
Valle del Montone.....	1	1	0	0	1	0	0	0	3
Valle del Rabbi.....	0	0	1	0	0	0	0	0	1
Valle del Bidente.....	0	6	0	0	2	0	0	0	8
Valle del Savio.....	1	0	2	1	0	0	0	0	4
Valle Uso-Rubicone.....	0	0	1	0	0	0	0	0	1
Valle del Basso Rubicone.....	1	1	0	0	0	0	0	0	2
Grandi Centri.....	11	12	11	2	4	1	0	0	41
Comuni di Cintura.....	1	2	3	3	1	2	0	0	12
Comuni Marittimi.....	1	0	1	0	0	1	0	0	3
Comuni Termali.....	1	0	1	1	1	1	0	0	5
U.C. Romagna Forlivese.....	8	19	10	5	6	1	0	0	49
U.C. Valle del Savio.....	6	3	6	1	2	1	0	0	19
U.C. Rubicone Mare.....	1	1	2	0	0	1	0	0	5

Fonte: StockView - Infocamere

Elaborazione: SIMET - Camera di commercio della Romagna - Forlì-Cesena e Rimini

TAB. CS.03.04.03 - Imprese attive per classe di addetti e territorio - F 43 - Lavori di costruzione specializzati
Forlì-Cesena - Situazione al 31/12/2017

	0 addetti	1 addetto	2 - 9 addetti	10 - 19 addetti	20 - 49 addetti	50 - 99 addetti	100 - 249 addetti	più di 250 addetti	Totale
Bagno di Romagna.....	0	53	24	2	0	0	0	0	79
Bertinoro.....	4	72	16	0	0	0	0	0	92
Borghi.....	0	37	9	1	0	0	0	0	47
Castrocaro Terme e Terra del.....	0	74	17	3	0	0	0	0	94
Cesena.....	27	551	225	17	4	1	1	1	827
Cesenatico.....	6	302	81	3	1	0	0	0	393
Civitella di Romagna.....	0	53	10	0	0	0	0	0	63
Dovadola.....	1	15	3	0	0	0	0	0	19
Forlì.....	58	792	243	29	21	0	1	0	1.144
Forlimpopoli.....	2	65	24	4	2	0	0	0	97
Galeata.....	0	19	8	1	0	0	0	0	28
Gambettola.....	2	89	38	4	1	0	0	0	134
Gatteo.....	2	107	37	0	2	0	0	0	148
Longiano.....	3	59	24	1	0	0	0	0	87
Meldola.....	1	114	27	1	0	0	0	0	143
Mercato Saraceno.....	2	50	26	0	1	0	1	0	80
Modigliana.....	1	41	7	0	0	0	0	0	49
Montiano.....	0	14	4	0	0	0	0	0	18
Portico e San Benedetto.....	0	7	3	0	0	0	0	0	10
Predappio.....	0	38	14	1	1	0	0	0	54
Premilcuore.....	0	2	1	0	0	0	0	0	3
Rocca San Casciano.....	0	17	2	0	0	0	0	0	19
Roncofreddo.....	2	29	15	0	0	0	0	0	46
San Mauro Pascoli.....	2	107	41	1	1	1	0	0	153
Santa Sofia.....	0	16	7	1	0	0	0	0	24
Sarsina.....	0	16	9	0	0	0	0	0	25
Savignano sul Rubicone.....	11	163	64	3	0	0	0	0	241
Sogliano al Rubicone.....	2	30	11	2	0	0	0	0	45
Tredozio.....	0	7	2	0	0	0	0	0	9
Verghereto.....	1	7	9	0	1	0	0	0	18
Forlì-Cesena.....	127	2.946	1.001	74	35	2	3	1	4.189
Comprensorio di Forlì.....	67	1.332	384	40	24	0	1	0	1.848
Comprensorio di Cesena.....	60	1.614	617	34	11	2	2	1	2.341
Montagna Forlivese.....	0	25	11	1	0	0	0	0	37
Collina Forlivese.....	3	378	90	6	1	0	0	0	478
Pianura Forlivese.....	64	929	283	33	23	0	1	0	1.333
Montagna Cesenate.....	1	60	33	2	1	0	0	0	97
Collina Cesenate.....	6	176	74	3	1	0	1	0	261
Pianura Cesenate.....	53	1.378	510	29	9	2	1	1	1.983
Montagna.....	1	85	44	3	1	0	0	0	134
Collina.....	9	554	164	9	2	0	1	0	739
Pianura.....	117	2.307	793	62	32	2	2	1	3.316
Valle del Tramazzo.....	1	48	9	0	0	0	0	0	58
Valle del Montone.....	1	113	25	3	0	0	0	0	142
Valle del Rabbi.....	0	40	15	1	1	0	0	0	57
Valle del Bidente.....	1	202	52	3	0	0	0	0	258
Valle del Savio.....	3	126	68	2	2	0	1	0	202
Valle Uso-Rubicone.....	4	110	39	3	0	0	0	0	156
Valle del Basso Rubicone.....	20	525	204	9	4	1	0	0	763
Grandi Centri.....	85	1.343	468	46	25	1	2	1	1.971
Comuni di Cintura.....	12	439	121	7	3	0	0	0	582
Comuni Marittimi.....	21	679	223	7	4	1	0	0	935
Comuni Termali.....	4	199	57	5	0	0	0	0	265
U.C. Romagna Forlivese.....	67	1.332	384	40	24	0	1	0	1.848
U.C. Valle del Savio.....	30	691	297	19	6	1	2	1	1.047
U.C. Rubicone Mare.....	30	923	320	15	5	1	0	0	1.294

Fonte: StockView - Infocamere

Elaborazione: SIMET - Camera di commercio della Romagna - Forlì-Cesena e Rimini

TAB. CS.03.05.01 - Imprese attive per classe di addetti e territorio - F 41.1 - Sviluppo di progetti immobiliari
Forlì-Cesena - Situazione al 31/12/2017

	0 addetti	1 addetto	2 - 9 addetti	10 - 19 addetti	20 - 49 addetti	50 - 99 addetti	100 - 249 addetti	più di 250 addetti	Totale
Bagno di Romagna.....	0	2	0	0	0	0	0	0	2
Bertinoro.....	0	0	0	0	0	0	0	0	0
Borghi.....	0	0	0	0	0	0	0	0	0
Castrocaro Terme e Terra del.....	0	0	0	0	0	0	0	0	0
Cesena.....	20	12	4	0	0	0	0	0	36
Cesenatico.....	1	3	1	0	0	0	0	0	5
Civitella di Romagna.....	0	0	0	0	0	0	0	0	0
Dovadola.....	0	0	0	0	0	0	0	0	0
Forlì.....	16	15	4	0	1	0	1	0	37
Forlimpopoli.....	7	0	1	0	0	0	0	0	8
Galeata.....	0	0	0	0	0	0	0	0	0
Gambettola.....	1	1	1	0	0	0	0	0	3
Gatteo.....	0	0	0	0	0	0	0	0	0
Longiano.....	0	0	0	0	0	0	0	0	0
Meldola.....	1	2	0	0	0	0	0	0	3
Mercato Saraceno.....	1	0	0	0	0	0	0	0	1
Modigliana.....	0	1	0	0	0	0	0	0	1
Montiano.....	0	0	0	0	0	0	0	0	0
Portico e San Benedetto.....	0	0	0	0	0	0	0	0	0
Predappio.....	0	0	1	0	0	0	0	0	1
Premilcuore.....	0	0	0	0	0	0	0	0	0
Rocca San Casciano.....	0	0	0	0	0	0	0	0	0
Roncofreddo.....	0	0	0	0	0	0	0	0	0
San Mauro Pascoli.....	0	0	1	0	0	0	0	0	1
Santa Sofia.....	0	0	0	0	0	0	0	0	0
Sarsina.....	0	0	0	0	0	0	0	0	0
Savignano sul Rubicone.....	3	2	2	0	0	0	0	0	7
Sogliano al Rubicone.....	0	0	0	0	0	0	0	0	0
Tredozio.....	0	0	0	0	0	0	0	0	0
Verghereto.....	0	0	0	0	0	0	0	0	0
Forlì-Cesena.....	50	38	15	0	1	0	1	0	105
Comprensorio di Forlì.....	24	18	6	0	1	0	1	0	50
Comprensorio di Cesena.....	26	20	9	0	0	0	0	0	55
Montagna Forlivese.....	0	0	0	0	0	0	0	0	0
Collina Forlivese.....	1	3	1	0	0	0	0	0	5
Pianura Forlivese.....	23	15	5	0	1	0	1	0	45
Montagna Cesenate.....	0	2	0	0	0	0	0	0	2
Collina Cesenate.....	1	0	0	0	0	0	0	0	1
Pianura Cesenate.....	25	18	9	0	0	0	0	0	52
Montagna.....	0	2	0	0	0	0	0	0	2
Collina.....	2	3	1	0	0	0	0	0	6
Pianura.....	48	33	14	0	1	0	1	0	97
Valle del Tramazzo.....	0	1	0	0	0	0	0	0	1
Valle del Montone.....	0	0	0	0	0	0	0	0	0
Valle del Rabbi.....	0	0	1	0	0	0	0	0	1
Valle del Bidente.....	1	2	0	0	0	0	0	0	3
Valle del Savio.....	1	2	0	0	0	0	0	0	3
Valle Uso-Rubicone.....	0	0	0	0	0	0	0	0	0
Valle del Basso Rubicone.....	4	3	4	0	0	0	0	0	11
Grandi Centri.....	36	27	8	0	1	0	1	0	73
Comuni di Cintura.....	8	3	2	0	0	0	0	0	13
Comuni Marittimi.....	4	5	4	0	0	0	0	0	13
Comuni Termali.....	0	2	0	0	0	0	0	0	2
U.C. Romagna Forlivese.....	24	18	6	0	1	0	1	0	50
U.C. Valle del Savio.....	21	14	4	0	0	0	0	0	39
U.C. Rubicone Mare.....	5	6	5	0	0	0	0	0	16

Fonte: StockView - Infocamere

Elaborazione: SIMET - Camera di commercio della Romagna - Forlì-Cesena e Rimini

TAB. CS.03.05.02 - Imprese attive per classe di addetti e territorio - F 41.2 - Costruzione di edifici residenziali e non residenziali

Forlì-Cesena - Situazione al 31/12/2017

	0 addetti	1 addetto	2 - 9 addetti	10 - 19 addetti	20 - 49 addetti	50 - 99 addetti	100 - 249 addetti	più di 250 addetti	Totale
Bagno di Romagna.....	4	6	7	0	1	0	0	0	18
Bertinoro.....	5	10	9	1	0	0	0	0	25
Borghi.....	1	2	0	0	0	0	0	0	3
Castrocaro Terme e Terra del.....	1	5	10	0	0	0	0	0	16
Cesena.....	80	141	80	6	1	0	0	0	308
Cesenatico.....	24	38	26	4	0	0	0	0	92
Civitella di Romagna.....	4	6	5	1	0	0	0	0	16
Dovadola.....	0	5	2	0	0	0	0	0	7
Forlì.....	93	170	85	10	3	0	0	0	361
Forlimpopoli.....	4	14	11	0	1	0	0	0	30
Galeata.....	1	2	2	0	0	0	0	0	5
Gambettola.....	5	23	20	0	0	0	0	0	48
Gatteo.....	1	8	5	0	0	0	0	0	14
Longiano.....	7	18	14	0	0	0	0	0	39
Meldola.....	3	30	8	0	0	0	0	0	41
Mercato Saraceno.....	6	14	12	1	1	0	0	0	34
Modigliana.....	3	6	9	0	0	0	0	0	18
Montiano.....	0	4	4	0	0	0	0	0	8
Portico e San Benedetto.....	1	3	0	0	0	0	0	0	4
Predappio.....	1	5	9	0	0	0	0	0	15
Premilcuore.....	0	2	1	0	0	0	0	0	3
Rocca San Casciano.....	0	5	1	0	0	0	0	0	6
Roncofreddo.....	0	3	3	2	0	0	0	0	8
San Mauro Pascoli.....	5	18	13	2	0	0	0	0	38
Santa Sofia.....	1	1	1	1	0	0	0	0	4
Sarsina.....	2	6	5	1	0	0	0	0	14
Savignano sul Rubicone.....	19	31	15	1	0	0	0	0	66
Sogliano al Rubicone.....	4	5	2	0	0	0	0	0	11
Tredozio.....	0	1	1	0	0	0	0	0	2
Verghereto.....	0	0	6	0	0	0	0	0	6
Forlì-Cesena.....	275	582	366	30	7	0	0	0	1.260
Comprensorio di Forlì.....	117	265	154	13	4	0	0	0	553
Comprensorio di Cesena.....	158	317	212	17	3	0	0	0	707
Montagna Forlivese.....	2	6	2	1	0	0	0	0	11
Collina Forlivese.....	13	65	47	1	0	0	0	0	126
Pianura Forlivese.....	102	194	105	11	4	0	0	0	416
Montagna Cesenate.....	4	6	13	0	1	0	0	0	24
Collina Cesenate.....	13	34	26	4	1	0	0	0	78
Pianura Cesenate.....	141	277	173	13	1	0	0	0	605
Montagna.....	6	12	15	1	1	0	0	0	35
Collina.....	26	99	73	5	1	0	0	0	204
Pianura.....	243	471	278	24	5	0	0	0	1.021
Valle del Tramazzo.....	3	7	10	0	0	0	0	0	20
Valle del Montone.....	2	18	13	0	0	0	0	0	33
Valle del Rabbi.....	1	7	10	0	0	0	0	0	18
Valle del Bidente.....	9	39	16	2	0	0	0	0	66
Valle del Savio.....	12	26	30	2	2	0	0	0	72
Valle Uso-Rubicone.....	5	14	9	2	0	0	0	0	30
Valle del Basso Rubicone.....	37	98	67	3	0	0	0	0	205
Grandi Centri.....	173	311	165	16	4	0	0	0	669
Comuni di Cintura.....	33	62	46	5	1	0	0	0	147
Comuni Marittimi.....	49	95	59	7	0	0	0	0	210
Comuni Termali.....	10	21	26	1	1	0	0	0	59
U.C. Romagna Forlivese.....	117	265	154	13	4	0	0	0	553
U.C. Valle del Savio.....	92	171	114	8	3	0	0	0	388
U.C. Rubicone Mare.....	66	146	98	9	0	0	0	0	319

Fonte: StockView - Infocamere

Elaborazione: SIMET - Camera di commercio della Romagna - Forlì-Cesena e Rimini

TAB. CS.03.05.03 - Imprese attive per classe di addetti e territorio - F 42.1 - Costruzione di strade e ferrovie
Forlì-Cesena - Situazione al 31/12/2017

	0 addetti	1 addetto	2 - 9 addetti	10 - 19 addetti	20 - 49 addetti	50 - 99 addetti	100 - 249 addetti	più di 250 addetti	Totale
Bagno di Romagna.....	1	0	0	0	0	0	0	0	1
Bertinoro.....	0	0	0	0	0	0	0	0	0
Borghi.....	0	0	0	0	0	0	0	0	0
Castrocaro Terme e Terra del.....	0	0	0	0	1	0	0	0	1
Cesena.....	3	0	1	0	1	0	0	0	5
Cesenatico.....	0	0	1	0	0	0	0	0	1
Civitella di Romagna.....	0	3	0	0	0	0	0	0	3
Dovadola.....	1	0	0	0	0	0	0	0	1
Forlì.....	2	5	3	1	1	0	0	0	12
Forlimpopoli.....	1	2	2	2	1	0	0	0	8
Galeata.....	0	0	0	0	1	0	0	0	1
Gambettola.....	0	0	0	0	0	0	0	0	0
Gatteo.....	0	0	0	0	0	0	0	0	0
Longiano.....	0	0	0	0	0	0	0	0	0
Meldola.....	0	1	0	0	0	0	0	0	1
Mercato Saraceno.....	0	0	1	1	0	0	0	0	2
Modigliana.....	0	1	0	0	0	0	0	0	1
Montiano.....	0	0	0	0	0	0	0	0	0
Portico e San Benedetto.....	0	0	0	0	0	0	0	0	0
Predappio.....	0	0	1	0	0	0	0	0	1
Premilcuore.....	0	0	0	0	0	0	0	0	0
Rocca San Casciano.....	0	1	0	0	0	0	0	0	1
Roncofreddo.....	0	0	1	0	0	0	0	0	1
San Mauro Pascoli.....	0	0	0	0	0	0	0	0	0
Santa Sofia.....	0	2	0	0	1	0	0	0	3
Sarsina.....	0	0	0	0	0	0	0	0	0
Savignano sul Rubicone.....	0	0	0	0	0	0	0	0	0
Sogliano al Rubicone.....	0	0	0	0	0	0	0	0	0
Tredozio.....	0	0	0	0	0	0	0	0	0
Verghereto.....	0	0	0	0	0	0	0	0	0
Forlì-Cesena.....	8	15	10	4	6	0	0	0	43
Comprensorio di Forlì.....	4	15	6	3	5	0	0	0	33
Comprensorio di Cesena.....	4	0	4	1	1	0	0	0	10
Montagna Forlivese.....	0	2	0	0	1	0	0	0	3
Collina Forlivese.....	1	6	1	0	2	0	0	0	10
Pianura Forlivese.....	3	7	5	3	2	0	0	0	20
Montagna Cesenate.....	1	0	0	0	0	0	0	0	1
Collina Cesenate.....	0	0	2	1	0	0	0	0	3
Pianura Cesenate.....	3	0	2	0	1	0	0	0	6
Montagna.....	1	2	0	0	1	0	0	0	4
Collina.....	1	6	3	1	2	0	0	0	13
Pianura.....	6	7	7	3	3	0	0	0	26
Valle del Tramazzo.....	0	1	0	0	0	0	0	0	1
Valle del Montone.....	1	1	0	0	1	0	0	0	3
Valle del Rabbi.....	0	0	1	0	0	0	0	0	1
Valle del Bidente.....	0	6	0	0	2	0	0	0	8
Valle del Savio.....	1	0	1	1	0	0	0	0	3
Valle Uso-Rubicone.....	0	0	1	0	0	0	0	0	1
Valle del Basso Rubicone.....	0	0	0	0	0	0	0	0	0
Grandi Centri.....	5	5	4	1	2	0	0	0	17
Comuni di Cintura.....	1	2	3	2	1	0	0	0	9
Comuni Marittimi.....	0	0	1	0	0	0	0	0	1
Comuni Termali.....	1	0	0	0	1	0	0	0	2
U.C. Romagna Forlivese.....	4	15	6	3	5	0	0	0	33
U.C. Valle del Savio.....	4	0	2	1	1	0	0	0	8
U.C. Rubicone Mare.....	0	0	2	0	0	0	0	0	2

Fonte: StockView - Infocamere

Elaborazione: SIMET - Camera di commercio della Romagna - Forlì-Cesena e Rimini

TAB. CS.03.05.04 - Imprese attive per classe di addetti e territorio - F 42.2 - Costruzione di opere di pubblica utilità

Forlì-Cesena - Situazione al 31/12/2017

	0 addetti	1 addetto	2 - 9 addetti	10 - 19 addetti	20 - 49 addetti	50 - 99 addetti	100 - 249 addetti	più di 250 addetti	Totale
Bagno di Romagna.....	0	0	1	0	0	0	0	0	1
Bertinoro.....	0	0	0	1	0	1	0	0	2
Borghi.....	0	0	0	0	0	0	0	0	0
Castrocaro Terme e Terra del.....	0	0	0	0	0	0	0	0	0
Cesena.....	1	1	2	0	1	1	0	0	6
Cesenatico.....	0	0	0	0	0	0	0	0	0
Civitella di Romagna.....	0	0	0	0	0	0	0	0	0
Dovadola.....	0	0	0	0	0	0	0	0	0
Forlì.....	2	4	4	0	1	0	0	0	11
Forlimpopoli.....	0	0	0	0	0	0	0	0	0
Galeata.....	0	0	0	0	0	0	0	0	0
Gambettola.....	0	1	0	0	0	0	0	0	1
Gatteo.....	0	0	0	0	0	0	0	0	0
Longiano.....	0	0	0	0	0	0	0	0	0
Meldola.....	0	0	0	0	0	0	0	0	0
Mercato Saraceno.....	0	0	0	0	0	0	0	0	0
Modigliana.....	0	0	0	0	0	0	0	0	0
Montiano.....	0	0	0	0	0	0	0	0	0
Portico e San Benedetto.....	0	0	0	0	0	0	0	0	0
Predappio.....	0	0	0	0	0	0	0	0	0
Premilcuore.....	0	0	0	0	0	0	0	0	0
Rocca San Casciano.....	0	0	0	0	0	0	0	0	0
Roncofreddo.....	0	0	0	0	0	0	0	0	0
San Mauro Pascoli.....	0	0	0	0	0	0	0	0	0
Santa Sofia.....	0	0	0	0	0	0	0	0	0
Sarsina.....	0	0	0	0	0	0	0	0	0
Savignano sul Rubicone.....	0	0	0	0	0	0	0	0	0
Sogliano al Rubicone.....	0	0	0	0	0	0	0	0	0
Tredozio.....	0	0	0	0	0	0	0	0	0
Verghereto.....	0	0	0	0	0	0	0	0	0
Forlì-Cesena.....	3	6	7	1	2	2	0	0	21
Comprensorio di Forlì.....	2	4	4	1	1	1	0	0	13
Comprensorio di Cesena.....	1	2	3	0	1	1	0	0	8
Montagna Forlivese.....	0	0	0	0	0	0	0	0	0
Collina Forlivese.....	0	0	0	0	0	0	0	0	0
Pianura Forlivese.....	2	4	4	1	1	1	0	0	13
Montagna Cesenate.....	0	0	1	0	0	0	0	0	1
Collina Cesenate.....	0	0	0	0	0	0	0	0	0
Pianura Cesenate.....	1	2	2	0	1	1	0	0	7
Montagna.....	0	0	1	0	0	0	0	0	1
Collina.....	0	0	0	0	0	0	0	0	0
Pianura.....	3	6	6	1	2	2	0	0	20
Valle del Tramazzo.....	0	0	0	0	0	0	0	0	0
Valle del Montone.....	0	0	0	0	0	0	0	0	0
Valle del Rabbi.....	0	0	0	0	0	0	0	0	0
Valle del Bidente.....	0	0	0	0	0	0	0	0	0
Valle del Savio.....	0	0	1	0	0	0	0	0	1
Valle Uso-Rubicone.....	0	0	0	0	0	0	0	0	0
Valle del Basso Rubicone.....	0	1	0	0	0	0	0	0	1
Grandi Centri.....	3	5	6	0	2	1	0	0	17
Comuni di Cintura.....	0	0	0	1	0	1	0	0	2
Comuni Marittimi.....	0	0	0	0	0	0	0	0	0
Comuni Termali.....	0	0	1	1	0	1	0	0	3
U.C. Romagna Forlivese.....	2	4	4	1	1	1	0	0	13
U.C. Valle del Savio.....	1	1	3	0	1	1	0	0	7
U.C. Rubicone Mare.....	0	1	0	0	0	0	0	0	1

Fonte: StockView - Infocamere

Elaborazione: SIMET - Camera di commercio della Romagna - Forlì-Cesena e Rimini

TAB. CS.03.05.05 - Imprese attive per classe di addetti e territorio - F 42.9 - Costruzione di altre opere di ingegneria civile
Forlì-Cesena - Situazione al 31/12/2017

	0 addetti	1 addetto	2 - 9 addetti	10 - 19 addetti	20 - 49 addetti	50 - 99 addetti	100 - 249 addetti	più di 250 addetti	Totale
Bagno di Romagna.....	0	0	0	0	0	0	0	0	0
Bertinoro.....	0	0	0	0	0	0	0	0	0
Borghi.....	0	0	0	0	0	0	0	0	0
Castrocaro Terme e Terra del.....	0	0	0	0	0	0	0	0	0
Cesena.....	1	1	1	0	0	0	0	0	3
Cesenatico.....	0	0	0	0	0	1	0	0	1
Civitella di Romagna.....	0	0	0	0	0	0	0	0	0
Dovadola.....	0	0	0	0	0	0	0	0	0
Forlì.....	2	0	0	1	0	0	0	0	3
Forlimpopoli.....	0	0	0	0	0	0	0	0	0
Galeata.....	0	0	0	0	0	0	0	0	0
Gambettola.....	0	0	0	0	0	0	0	0	0
Gatteo.....	0	0	0	0	0	0	0	0	0
Longiano.....	0	0	0	0	0	0	0	0	0
Meldola.....	0	0	0	0	0	0	0	0	0
Mercato Saraceno.....	0	0	0	0	0	0	0	0	0
Modigliana.....	0	0	0	0	0	0	0	0	0
Montiano.....	0	0	0	0	0	0	0	0	0
Portico e San Benedetto.....	0	0	0	0	0	0	0	0	0
Predappio.....	0	0	0	0	0	0	0	0	0
Premilcuore.....	0	0	0	0	0	0	0	0	0
Rocca San Casciano.....	0	0	0	0	0	0	0	0	0
Roncofreddo.....	0	0	0	0	0	0	0	0	0
San Mauro Pascoli.....	0	0	0	0	0	0	0	0	0
Santa Sofia.....	0	0	0	0	0	0	0	0	0
Sarsina.....	0	0	0	0	0	0	0	0	0
Savignano sul Rubicone.....	1	0	0	0	0	0	0	0	1
Sogliano al Rubicone.....	0	0	0	0	0	0	0	0	0
Tredozio.....	0	0	0	0	0	0	0	0	0
Verghereto.....	0	0	0	0	0	0	0	0	0
Forlì-Cesena.....	4	1	1	1	0	1	0	0	8
Comprensorio di Forlì.....	2	0	0	1	0	0	0	0	3
Comprensorio di Cesena.....	2	1	1	0	0	1	0	0	5
Montagna Forlivese.....	0	0	0	0	0	0	0	0	0
Collina Forlivese.....	0	0	0	0	0	0	0	0	0
Pianura Forlivese.....	2	0	0	1	0	0	0	0	3
Montagna Cesenate.....	0	0	0	0	0	0	0	0	0
Collina Cesenate.....	0	0	0	0	0	0	0	0	0
Pianura Cesenate.....	2	1	1	0	0	1	0	0	5
Montagna.....	0	0	0	0	0	0	0	0	0
Collina.....	0	0	0	0	0	0	0	0	0
Pianura.....	4	1	1	1	0	1	0	0	8
Valle del Tramazzo.....	0	0	0	0	0	0	0	0	0
Valle del Montone.....	0	0	0	0	0	0	0	0	0
Valle del Rabbi.....	0	0	0	0	0	0	0	0	0
Valle del Bidente.....	0	0	0	0	0	0	0	0	0
Valle del Savio.....	0	0	0	0	0	0	0	0	0
Valle Uso-Rubicone.....	0	0	0	0	0	0	0	0	0
Valle del Basso Rubicone.....	1	0	0	0	0	0	0	0	1
Grandi Centri.....	3	1	1	1	0	0	0	0	6
Comuni di Cintura.....	0	0	0	0	0	1	0	0	1
Comuni Marittimi.....	1	0	0	0	0	1	0	0	2
Comuni Termali.....	0	0	0	0	0	0	0	0	0
U.C. Romagna Forlivese.....	2	0	0	1	0	0	0	0	3
U.C. Valle del Savio.....	1	1	1	0	0	0	0	0	3
U.C. Rubicone Mare.....	1	0	0	0	0	1	0	0	2

Fonte: StockView - Infocamere

Elaborazione: SIMET - Camera di commercio della Romagna - Forlì-Cesena e Rimini

TAB. CS.03.05.06 - Imprese attive per classe di addetti e territorio - F 43.1 - Demolizione e preparazione del cantiere edile
Forlì-Cesena - Situazione al 31/12/2017

	0 addetti	1 addetto	2 - 9 addetti	10 - 19 addetti	20 - 49 addetti	50 - 99 addetti	100 - 249 addetti	più di 250 addetti	Totale
Bagno di Romagna.....	0	3	2	1	0	0	0	0	6
Bertinoro.....	2	1	4	0	0	0	0	0	7
Borghi.....	0	3	4	0	0	0	0	0	7
Castrocaro Terme e Terra del.....	0	2	2	0	0	0	0	0	4
Cesena.....	1	7	7	1	0	1	0	0	17
Cesenatico.....	0	3	2	0	0	0	0	0	5
Civitella di Romagna.....	0	2	1	0	0	0	0	0	3
Dovadola.....	1	0	0	0	0	0	0	0	1
Forlì.....	3	10	7	0	0	0	0	0	20
Forlimpopoli.....	0	3	4	1	0	0	0	0	8
Galeata.....	0	0	1	0	0	0	0	0	1
Gambettola.....	0	0	2	1	0	0	0	0	3
Gatteo.....	0	0	0	0	0	0	0	0	0
Longiano.....	0	2	1	0	0	0	0	0	3
Meldola.....	0	2	1	0	0	0	0	0	3
Mercato Saraceno.....	0	4	6	0	0	0	0	0	10
Modigliana.....	0	1	0	0	0	0	0	0	1
Montiano.....	0	1	0	0	0	0	0	0	1
Portico e San Benedetto.....	0	0	0	0	0	0	0	0	0
Predappio.....	0	1	0	0	0	0	0	0	1
Premilcuore.....	0	0	1	0	0	0	0	0	1
Rocca San Casciano.....	0	2	1	0	0	0	0	0	3
Roncofreddo.....	0	1	4	0	0	0	0	0	5
San Mauro Pascoli.....	0	0	0	0	0	0	0	0	0
Santa Sofia.....	0	1	1	0	0	0	0	0	2
Sarsina.....	0	1	0	0	0	0	0	0	1
Savignano sul Rubicone.....	0	0	0	0	0	0	0	0	0
Sogliano al Rubicone.....	0	1	4	0	0	0	0	0	5
Tredozio.....	0	1	0	0	0	0	0	0	1
Verghereto.....	1	1	3	0	1	0	0	0	6
Forlì-Cesena.....	8	53	58	4	1	1	0	0	125
Comprensorio di Forlì.....	6	26	23	1	0	0	0	0	56
Comprensorio di Cesena.....	2	27	35	3	1	1	0	0	69
Montagna Forlivese.....	0	1	2	0	0	0	0	0	3
Collina Forlivese.....	1	11	6	0	0	0	0	0	18
Pianura Forlivese.....	5	14	15	1	0	0	0	0	35
Montagna Cesenate.....	1	4	5	1	1	0	0	0	12
Collina Cesenate.....	0	11	18	0	0	0	0	0	29
Pianura Cesenate.....	1	12	12	2	0	1	0	0	28
Montagna.....	1	5	7	1	1	0	0	0	15
Collina.....	1	22	24	0	0	0	0	0	47
Pianura.....	6	26	27	3	0	1	0	0	63
Valle del Tramazzo.....	0	2	0	0	0	0	0	0	2
Valle del Montone.....	1	4	3	0	0	0	0	0	8
Valle del Rabbi.....	0	1	1	0	0	0	0	0	2
Valle del Bidente.....	0	5	4	0	0	0	0	0	9
Valle del Savio.....	1	9	11	1	1	0	0	0	23
Valle Uso-Rubicone.....	0	6	12	0	0	0	0	0	18
Valle del Basso Rubicone.....	0	2	3	1	0	0	0	0	6
Grandi Centri.....	4	17	14	1	0	1	0	0	37
Comuni di Cintura.....	2	7	10	1	0	0	0	0	20
Comuni Marittimi.....	0	3	2	0	0	0	0	0	5
Comuni Termali.....	2	6	8	1	0	0	0	0	17
U.C. Romagna Forlivese.....	6	26	23	1	0	0	0	0	56
U.C. Valle del Savio.....	2	17	18	2	1	1	0	0	41
U.C. Rubicone Mare.....	0	10	17	1	0	0	0	0	28

Fonte: StockView - Infocamere

Elaborazione: SIMET - Camera di commercio della Romagna - Forlì-Cesena e Rimini

TAB. CS.03.05.07 - Imprese attive per classe di addetti e territorio - F 43.2 - Installazione di impianti elettrici, idraulici ed altri lavori di costruzione e installazione
Forlì-Cesena - Situazione al 31/12/2017

	0 addetti	1 addetto	2 - 9 addetti	10 - 19 addetti	20 - 49 addetti	50 - 99 addetti	100 - 249 addetti	più di 250 addetti	Totale
Bagno di Romagna.....	0	11	12	1	0	0	0	0	24
Bertinoro.....	1	20	5	0	0	0	0	0	26
Borghi.....	0	6	2	1	0	0	0	0	9
Castrocaro Terme e Terra del.....	0	14	6	1	0	0	0	0	21
Cesena.....	11	150	116	13	4	0	1	0	295
Cesenatico.....	0	63	35	2	0	0	0	0	100
Civitella di Romagna.....	0	6	1	0	0	0	0	0	7
Dovadola.....	0	4	1	0	0	0	0	0	5
Forlì.....	17	170	105	19	14	0	0	0	325
Forlimpopoli.....	2	14	9	1	2	0	0	0	28
Galeata.....	0	0	3	1	0	0	0	0	4
Gambettola.....	0	23	15	1	1	0	0	0	40
Gatteo.....	0	19	15	0	2	0	0	0	36
Longiano.....	1	12	7	1	0	0	0	0	21
Meldola.....	0	20	8	0	0	0	0	0	28
Mercato Saraceno.....	1	11	10	0	1	0	1	0	24
Modigliana.....	1	7	4	0	0	0	0	0	12
Montiano.....	0	2	1	0	0	0	0	0	3
Portico e San Benedetto.....	0	1	2	0	0	0	0	0	3
Predappio.....	0	14	9	1	1	0	0	0	25
Premilcuore.....	0	2	0	0	0	0	0	0	2
Rocca San Casciano.....	0	4	0	0	0	0	0	0	4
Roncofreddo.....	1	8	4	0	0	0	0	0	13
San Mauro Pascoli.....	1	16	9	0	1	1	0	0	28
Santa Sofia.....	0	6	3	1	0	0	0	0	10
Sarsina.....	0	4	3	0	0	0	0	0	7
Savignano sul Rubicone.....	0	16	26	1	0	0	0	0	43
Sogliano al Rubicone.....	1	7	4	2	0	0	0	0	14
Tredozio.....	0	1	1	0	0	0	0	0	2
Verghereto.....	0	4	2	0	0	0	0	0	6
Forlì-Cesena.....	37	635	418	46	26	1	2	0	1.165
Comprensorio di Forlì.....	21	283	157	24	17	0	0	0	502
Comprensorio di Cesena.....	16	352	261	22	9	1	2	0	663
Montagna Forlivese.....	0	9	5	1	0	0	0	0	15
Collina Forlivese.....	1	70	33	3	1	0	0	0	108
Pianura Forlivese.....	20	204	119	20	16	0	0	0	379
Montagna Cesenate.....	0	15	14	1	0	0	0	0	30
Collina Cesenate.....	3	38	24	3	1	0	1	0	70
Pianura Cesenate.....	13	299	223	18	8	1	1	0	563
Montagna.....	0	24	19	2	0	0	0	0	45
Collina.....	4	108	57	6	2	0	1	0	178
Pianura.....	33	503	342	38	24	1	1	0	942
Valle del Tramazzo.....	1	8	5	0	0	0	0	0	14
Valle del Montone.....	0	23	9	1	0	0	0	0	33
Valle del Rabbi.....	0	16	9	1	1	0	0	0	27
Valle del Bidente.....	0	32	15	2	0	0	0	0	49
Valle del Savio.....	1	30	27	1	1	0	1	0	61
Valle Uso-Rubicone.....	2	23	11	3	0	0	0	0	39
Valle del Basso Rubicone.....	2	86	72	3	4	1	0	0	168
Grandi Centri.....	28	320	221	32	18	0	1	0	620
Comuni di Cintura.....	3	97	49	3	2	0	0	0	154
Comuni Marittimi.....	1	114	85	3	3	1	0	0	207
Comuni Termali.....	1	45	23	2	0	0	0	0	71
U.C. Romagna Forlivese.....	21	283	157	24	17	0	0	0	502
U.C. Valle del Savio.....	12	182	144	14	5	0	2	0	359
U.C. Rubicone Mare.....	4	170	117	8	4	1	0	0	304

Fonte: StockView - Infocamere

Elaborazione: SIMET - Camera di commercio della Romagna - Forlì-Cesena e Rimini

TAB. CS.03.05.08 - Imprese attive per classe di addetti e territorio - F 43.3 - Completamento e finitura di edifici Forlì-Cesena - Situazione al 31/12/2017

	0 addetti	1 addetto	2 - 9 addetti	10 - 19 addetti	20 - 49 addetti	50 - 99 addetti	100 - 249 addetti	più di 250 addetti	Totale
Bagno di Romagna.....	0	36	9	0	0	0	0	0	45
Bertinoro.....	1	48	5	0	0	0	0	0	54
Borghi.....	0	28	3	0	0	0	0	0	31
Castrocaro Terme e Terra del.....	0	56	9	0	0	0	0	0	65
Cesena.....	11	373	77	2	0	0	0	0	463
Cesenatico.....	6	218	38	1	1	0	0	0	264
Civitella di Romagna.....	0	45	8	0	0	0	0	0	53
Dovadola.....	0	10	2	0	0	0	0	0	12
Forlì.....	33	574	118	7	6	0	1	0	739
Forlimpopoli.....	0	42	9	2	0	0	0	0	53
Galeata.....	0	17	4	0	0	0	0	0	21
Gambettola.....	2	61	16	1	0	0	0	0	80
Gatteo.....	2	83	21	0	0	0	0	0	106
Longiano.....	2	41	13	0	0	0	0	0	56
Meldola.....	1	87	16	1	0	0	0	0	105
Mercato Saraceno.....	0	31	8	0	0	0	0	0	39
Modigliana.....	0	32	2	0	0	0	0	0	34
Montiano.....	0	11	3	0	0	0	0	0	14
Portico e San Benedetto.....	0	6	1	0	0	0	0	0	7
Predappio.....	0	22	3	0	0	0	0	0	25
Premilcuore.....	0	0	0	0	0	0	0	0	0
Rocca San Casciano.....	0	11	1	0	0	0	0	0	12
Roncofreddo.....	1	20	5	0	0	0	0	0	26
San Mauro Pascoli.....	1	87	26	1	0	0	0	0	115
Santa Sofia.....	0	9	2	0	0	0	0	0	11
Sarsina.....	0	10	4	0	0	0	0	0	14
Savignano sul Rubicone.....	10	138	31	2	0	0	0	0	181
Sogliano al Rubicone.....	1	22	2	0	0	0	0	0	25
Tredozio.....	0	5	1	0	0	0	0	0	6
Verghereto.....	0	2	4	0	0	0	0	0	6
Forlì-Cesena.....	71	2.125	441	17	7	0	1	0	2.662
Comprensorio di Forlì.....	35	964	181	10	6	0	1	0	1.197
Comprensorio di Cesena.....	36	1.161	260	7	1	0	0	0	1.465
Montagna Forlivese.....	0	15	3	0	0	0	0	0	18
Collina Forlivese.....	1	285	46	1	0	0	0	0	333
Pianura Forlivese.....	34	664	132	9	6	0	1	0	846
Montagna Cesenate.....	0	38	13	0	0	0	0	0	51
Collina Cesenate.....	2	122	25	0	0	0	0	0	149
Pianura Cesenate.....	34	1.001	222	7	1	0	0	0	1.265
Montagna.....	0	53	16	0	0	0	0	0	69
Collina.....	3	407	71	1	0	0	0	0	482
Pianura.....	68	1.665	354	16	7	0	1	0	2.111
Valle del Tramazzo.....	0	37	3	0	0	0	0	0	40
Valle del Montone.....	0	83	13	0	0	0	0	0	96
Valle del Rabbi.....	0	22	3	0	0	0	0	0	25
Valle del Bidente.....	1	158	30	1	0	0	0	0	190
Valle del Savio.....	0	79	25	0	0	0	0	0	104
Valle Uso-Rubicone.....	2	81	13	0	0	0	0	0	96
Valle del Basso Rubicone.....	17	410	107	4	0	0	0	0	538
Grandi Centri.....	44	947	195	9	6	0	1	0	1.202
Comuni di Cintura.....	7	308	52	3	1	0	0	0	371
Comuni Marittimi.....	19	526	116	4	1	0	0	0	666
Comuni Termali.....	1	140	23	0	0	0	0	0	164
U.C. Romagna Forlivese.....	35	964	181	10	6	0	1	0	1.197
U.C. Valle del Savio.....	11	463	105	2	0	0	0	0	581
U.C. Rubicone Mare.....	25	698	155	5	1	0	0	0	884

Fonte: StockView - Infocamere

Elaborazione: SIMET - Camera di commercio della Romagna - Forlì-Cesena e Rimini

TAB. CS.03.05.09 - Imprese attive per classe di addetti e territorio - F 43.9 - Altri lavori specializzati di costruzione
Forlì-Cesena - Situazione al 31/12/2017

	0 addetti	1 addetto	2 - 9 addetti	10 - 19 addetti	20 - 49 addetti	50 - 99 addetti	100 - 249 addetti	più di 250 addetti	Totale
Bagno di Romagna.....	0	3	1	0	0	0	0	0	4
Bertinoro.....	0	3	2	0	0	0	0	0	5
Borghi.....	0	0	0	0	0	0	0	0	0
Castrocaro Terme e Terra del.....	0	2	0	2	0	0	0	0	4
Cesena.....	4	21	25	1	0	0	0	1	52
Cesenatico.....	0	18	6	0	0	0	0	0	24
Civitella di Romagna.....	0	0	0	0	0	0	0	0	0
Dovadola.....	0	1	0	0	0	0	0	0	1
Forlì.....	5	38	13	3	1	0	0	0	60
Forlimpopoli.....	0	6	2	0	0	0	0	0	8
Galeata.....	0	2	0	0	0	0	0	0	2
Gambettola.....	0	5	5	1	0	0	0	0	11
Gatteo.....	0	5	1	0	0	0	0	0	6
Longiano.....	0	4	3	0	0	0	0	0	7
Meldola.....	0	5	2	0	0	0	0	0	7
Mercato Saraceno.....	1	4	2	0	0	0	0	0	7
Modigliana.....	0	1	1	0	0	0	0	0	2
Montiano.....	0	0	0	0	0	0	0	0	0
Portico e San Benedetto.....	0	0	0	0	0	0	0	0	0
Predappio.....	0	1	2	0	0	0	0	0	3
Premilcuore.....	0	0	0	0	0	0	0	0	0
Rocca San Casciano.....	0	0	0	0	0	0	0	0	0
Roncofreddo.....	0	0	2	0	0	0	0	0	2
San Mauro Pascoli.....	0	4	6	0	0	0	0	0	10
Santa Sofia.....	0	0	1	0	0	0	0	0	1
Sarsina.....	0	1	2	0	0	0	0	0	3
Savignano sul Rubicone.....	1	9	7	0	0	0	0	0	17
Sogliano al Rubicone.....	0	0	1	0	0	0	0	0	1
Tredozio.....	0	0	0	0	0	0	0	0	0
Verghereto.....	0	0	0	0	0	0	0	0	0
Forlì-Cesena.....	11	133	84	7	1	0	0	1	237
Comprensorio di Forlì.....	5	59	23	5	1	0	0	0	93
Comprensorio di Cesena.....	6	74	61	2	0	0	0	1	144
Montagna Forlivese.....	0	0	1	0	0	0	0	0	1
Collina Forlivese.....	0	12	5	2	0	0	0	0	19
Pianura Forlivese.....	5	47	17	3	1	0	0	0	73
Montagna Cesenate.....	0	3	1	0	0	0	0	0	4
Collina Cesenate.....	1	5	7	0	0	0	0	0	13
Pianura Cesenate.....	5	66	53	2	0	0	0	1	127
Montagna.....	0	3	2	0	0	0	0	0	5
Collina.....	1	17	12	2	0	0	0	0	32
Pianura.....	10	113	70	5	1	0	0	1	200
Valle del Tramazzo.....	0	1	1	0	0	0	0	0	2
Valle del Montone.....	0	3	0	2	0	0	0	0	5
Valle del Rabbi.....	0	1	2	0	0	0	0	0	3
Valle del Bidente.....	0	7	3	0	0	0	0	0	10
Valle del Savio.....	1	8	5	0	0	0	0	0	14
Valle Uso-Rubicone.....	0	0	3	0	0	0	0	0	3
Valle del Basso Rubicone.....	1	27	22	1	0	0	0	0	51
Grandi Centri.....	9	59	38	4	1	0	0	1	112
Comuni di Cintura.....	0	27	10	0	0	0	0	0	37
Comuni Marittimi.....	1	36	20	0	0	0	0	0	57
Comuni Termali.....	0	8	3	2	0	0	0	0	13
U.C. Romagna Forlivese.....	5	59	23	5	1	0	0	0	93
U.C. Valle del Savio.....	5	29	30	1	0	0	0	1	66
U.C. Rubicone Mare.....	1	45	31	1	0	0	0	0	78

Fonte: StockView - Infocamere

Elaborazione: SIMET - Camera di commercio della Romagna - Forlì-Cesena e Rimini

Addetti alle imprese attive per classe di addetti

TAB. CS.04.01 - Addetti alle imprese attive per classe di addetti e divisione Ateco - F - Costruzioni
Forlì-Cesena - Situazione al 31/12/2017

	0 addetti	1 addetto	2 - 9 addetti	10 - 19 addetti	20 - 49 addetti	50 - 99 addetti	100 - 249 addetti	più di 250 addetti	Totale
F 41 - Costruzione di edifici.....	0	621	1.247	383	235	0	111	0	2.597
F 42 - Ingegneria civile.....	0	23	63	78	225	229	0	0	618
F 43 - Lavori di costruzione.. ..	0	2.946	3.336	954	975	116	361	656	9.344
F - Costruzioni.....	0	3.590	4.646	1.415	1.435	345	472	656	12.559

Fonte: StockView - Infocamere

Elaborazione: SIMET - Camera di commercio della Romagna - Forlì-Cesena e Rimini

TAB. CS.04.02 - Addetti alle imprese attive per classe di addetti e gruppo Ateco - F - Costruzioni
Forlì-Cesena - Situazione al 31/12/2017

	0 addetti	1 addetto	2 - 9 addetti	10 - 19 addetti	20 - 49 addetti	50 - 99 addetti	100 - 249 addetti	più di 250 addetti	Totale
F 41.0 - Costruzione di edifici.....	0	1	7	0	0	0	0	0	8
F 41.1 - Sviluppo di progett..	0	38	45	0	37	0	111	0	231
F 41.2 - Costruzione di edif..	0	582	1.195	383	198	0	0	0	2.358
F 42.0 - Ingegneria civile.....	0	1	0	0	0	0	0	0	1
F 42.1 - Costruzione di stra..	0	15	41	52	165	0	0	0	273
F 42.2 - Costruzione di oper..	0	6	18	16	60	178	0	0	278
F 42.9 - Costruzione di altr..	0	1	4	10	0	51	0	0	66
F 43.0 - Lavori di costruzio..	0	0	0	0	0	0	0	0	0
F 43.1 - Demolizione e prepa..	0	53	215	48	27	55	0	0	398
F 43.2 - Installazione di im..	0	635	1.501	604	716	61	254	0	3.771
F 43.3 - Completamento e fin..	0	2.125	1.299	212	207	0	107	0	3.950
F 43.9 - Altri lavori specia..	0	133	321	90	25	0	0	656	1.225
F - Costruzioni.....	0	3.590	4.646	1.415	1.435	345	472	656	12.559

Fonte: StockView - Infocamere

Elaborazione: SIMET - Camera di commercio della Romagna - Forlì-Cesena e Rimini

TAB. CS.04.03 - Addetti alle imprese attive per classe di addetti e territorio - F - Costruzioni
Forlì-Cesena - Situazione al 31/12/2017

	0 addetti	1 addetto	2 - 9 addetti	10 - 19 addetti	20 - 49 addetti	50 - 99 addetti	100 - 249 addetti	più di 250 addetti	Totale
Bagno di Romagna.....	0	61	117	25	31	0	0	0	234
Bertinoro.....	0	82	83	30	0	90	0	0	285
Borghi.....	0	39	24	17	0	0	0	0	80
Castrocaro Terme e Terra del.....	0	79	84	32	41	0	0	0	236
Cesena.....	0	707	1.067	299	203	143	108	656	3.183
Cesenatico.....	0	343	341	84	39	51	0	0	858
Civitella di Romagna.....	0	62	49	16	0	0	0	0	127
Dovadola.....	0	20	21	0	0	0	0	0	41
Forlì.....	0	987	1.153	516	770	0	218	0	3.644
Forlimpopoli.....	0	81	114	77	121	0	0	0	393
Galeata.....	0	21	29	17	30	0	0	0	97
Gambettola.....	0	114	175	49	21	0	0	0	359
Gatteo.....	0	115	125	0	41	0	0	0	281
Longiano.....	0	77	109	13	0	0	0	0	199
Meldola.....	0	147	105	11	0	0	0	0	263
Mercato Saraceno.....	0	64	142	24	42	0	146	0	418
Modigliana.....	0	49	49	0	0	0	0	0	98
Montiano.....	0	18	29	0	0	0	0	0	47
Portico e San Benedetto.....	0	10	11	0	0	0	0	0	21
Predappio.....	0	43	90	17	22	0	0	0	172
Premilcuore.....	0	4	5	0	0	0	0	0	9
Rocca San Casciano.....	0	23	12	0	0	0	0	0	35
Roncofreddo.....	0	32	69	31	0	0	0	0	132
San Mauro Pascoli.....	0	125	189	45	25	61	0	0	445
Santa Sofia.....	0	19	22	26	22	0	0	0	89
Sarsina.....	0	22	60	12	0	0	0	0	94
Savignano sul Rubicone.....	0	196	281	43	0	0	0	0	520
Sogliano al Rubicone.....	0	35	40	31	0	0	0	0	106
Tredozio.....	0	8	6	0	0	0	0	0	14
Verghereto.....	0	7	45	0	27	0	0	0	79
Forlì-Cesena.....	0	3.590	4.646	1.415	1.435	345	472	656	12.559
Comprensorio di Forlì.....	0	1.635	1.833	742	1.006	90	218	0	5.524
Comprensorio di Cesena.....	0	1.955	2.813	673	429	255	254	656	7.035
Montagna Forlivese.....	0	33	38	26	22	0	0	0	119
Collina Forlivese.....	0	452	445	93	93	0	0	0	1.083
Pianura Forlivese.....	0	1.150	1.350	623	891	90	218	0	4.322
Montagna Cesenate.....	0	68	162	25	58	0	0	0	313
Collina Cesenate.....	0	210	364	115	42	0	146	0	877
Pianura Cesenate.....	0	1.677	2.287	533	329	255	108	656	5.845
Montagna.....	0	101	200	51	80	0	0	0	432
Collina.....	0	662	809	208	135	0	146	0	1.960
Pianura.....	0	2.827	3.637	1.156	1.220	345	326	656	10.167
Valle del Tramazzo.....	0	57	55	0	0	0	0	0	112
Valle del Montone.....	0	132	128	32	41	0	0	0	333
Valle del Rabbi.....	0	47	95	17	22	0	0	0	181
Valle del Bidente.....	0	249	205	70	52	0	0	0	576
Valle del Savio.....	0	154	364	61	100	0	146	0	825
Valle Uso-Rubicone.....	0	124	162	79	0	0	0	0	365
Valle del Basso Rubicone.....	0	627	879	150	87	61	0	0	1.804
Grandi Centri.....	0	1.694	2.220	815	973	143	326	656	6.827
Comuni di Cintura.....	0	506	538	191	160	141	0	0	1.536
Comuni Marittimi.....	0	779	936	172	105	112	0	0	2.104
Comuni Termali.....	0	222	284	87	72	90	0	0	755
U.C. Romagna Forlivese.....	0	1.635	1.833	742	1.006	90	218	0	5.524
U.C. Valle del Savio.....	0	879	1.460	360	303	143	254	656	4.055
U.C. Rubicone Mare.....	0	1.076	1.353	313	126	112	0	0	2.980

Fonte: StockView - Infocamere

Elaborazione: SIMET - Camera di commercio della Romagna - Forlì-Cesena e Rimini

TAB. CS.04.04.01 - Addetti alle imprese attive per classe di addetti e territorio - F 41 - Costruzione di edifici
Forlì-Cesena - Situazione al 31/12/2017

	0 addetti	1 addetto	2 - 9 addetti	10 - 19 addetti	20 - 49 addetti	50 - 99 addetti	100 - 249 addetti	più di 250 addetti	Totale
Bagno di Romagna.....	0	8	23	0	31	0	0	0	62
Bertinoro.....	0	10	29	14	0	0	0	0	53
Borghi.....	0	2	0	0	0	0	0	0	2
Castrocaro Terme e Terra del.....	0	5	36	0	0	0	0	0	41
Cesena.....	0	153	256	77	33	0	0	0	519
Cesenatico.....	0	41	78	46	0	0	0	0	165
Civitella di Romagna.....	0	6	18	16	0	0	0	0	40
Dovadola.....	0	5	8	0	0	0	0	0	13
Forlì.....	0	186	281	130	105	0	111	0	813
Forlimpopoli.....	0	14	27	0	44	0	0	0	85
Galeata.....	0	2	8	0	0	0	0	0	10
Gambettola.....	0	24	62	0	0	0	0	0	86
Gatteo.....	0	8	17	0	0	0	0	0	25
Longiano.....	0	18	48	0	0	0	0	0	66
Meldola.....	0	32	28	0	0	0	0	0	60
Mercato Saraceno.....	0	14	41	11	22	0	0	0	88
Modigliana.....	0	7	25	0	0	0	0	0	32
Montiano.....	0	4	20	0	0	0	0	0	24
Portico e San Benedetto.....	0	3	0	0	0	0	0	0	3
Predappio.....	0	5	48	0	0	0	0	0	53
Premilcuore.....	0	2	2	0	0	0	0	0	4
Rocca San Casciano.....	0	5	6	0	0	0	0	0	11
Roncofreddo.....	0	3	15	31	0	0	0	0	49
San Mauro Pascoli.....	0	18	60	26	0	0	0	0	104
Santa Sofia.....	0	1	2	10	0	0	0	0	13
Sarsina.....	0	6	23	12	0	0	0	0	41
Savignano sul Rubicone.....	0	33	56	10	0	0	0	0	99
Sogliano al Rubicone.....	0	5	4	0	0	0	0	0	9
Tredozio.....	0	1	2	0	0	0	0	0	3
Verghereto.....	0	0	24	0	0	0	0	0	24
Forlì-Cesena.....	0	621	1.247	383	235	0	111	0	2.597
Comprensorio di Forlì.....	0	284	520	170	149	0	111	0	1.234
Comprensorio di Cesena.....	0	337	727	213	86	0	0	0	1.363
Montagna Forlivese.....	0	6	4	10	0	0	0	0	20
Collina Forlivese.....	0	68	179	16	0	0	0	0	263
Pianura Forlivese.....	0	210	337	144	149	0	111	0	951
Montagna Cesenate.....	0	8	47	0	31	0	0	0	86
Collina Cesenate.....	0	34	103	54	22	0	0	0	213
Pianura Cesenate.....	0	295	577	159	33	0	0	0	1.064
Montagna.....	0	14	51	10	31	0	0	0	106
Collina.....	0	102	282	70	22	0	0	0	476
Pianura.....	0	505	914	303	182	0	111	0	2.015
Valle del Tramazzo.....	0	8	27	0	0	0	0	0	35
Valle del Montone.....	0	18	50	0	0	0	0	0	68
Valle del Rabbi.....	0	7	50	0	0	0	0	0	57
Valle del Bidente.....	0	41	56	26	0	0	0	0	123
Valle del Savio.....	0	28	111	23	53	0	0	0	215
Valle Uso-Rubicone.....	0	14	39	31	0	0	0	0	84
Valle del Basso Rubicone.....	0	101	243	36	0	0	0	0	380
Grandi Centri.....	0	339	537	207	138	0	111	0	1.332
Comuni di Cintura.....	0	65	134	60	44	0	0	0	303
Comuni Marittimi.....	0	100	211	82	0	0	0	0	393
Comuni Termali.....	0	23	88	14	31	0	0	0	156
U.C. Romagna Forlivese.....	0	284	520	170	149	0	111	0	1.234
U.C. Valle del Savio.....	0	185	387	100	86	0	0	0	758
U.C. Rubicone Mare.....	0	152	340	113	0	0	0	0	605

Fonte: StockView - Infocamere

Elaborazione: SIMET - Camera di commercio della Romagna - Forlì-Cesena e Rimini

TAB. CS.04.04.02 - Addetti alle imprese attive per classe di addetti e territorio - F 42 - Ingegneria civile
Forlì-Cesena - Situazione al 31/12/2017

	0 addetti	1 addetto	2 - 9 addetti	10 - 19 addetti	20 - 49 addetti	50 - 99 addetti	100 - 249 addetti	più di 250 addetti	Totale
Bagno di Romagna.....	0	0	3	0	0	0	0	0	3
Bertinoro.....	0	0	0	16	0	90	0	0	106
Borghi.....	0	0	0	0	0	0	0	0	0
Castrocaro Terme e Terra del.....	0	0	0	0	41	0	0	0	41
Cesena.....	0	3	15	0	58	88	0	0	164
Cesenatico.....	0	0	8	0	0	51	0	0	59
Civitella di Romagna.....	0	3	0	0	0	0	0	0	3
Dovadola.....	0	0	0	0	0	0	0	0	0
Forlì.....	0	9	24	25	49	0	0	0	107
Forlimpopoli.....	0	2	4	24	25	0	0	0	55
Galeata.....	0	0	0	0	30	0	0	0	30
Gambettola.....	0	1	0	0	0	0	0	0	1
Gatteo.....	0	0	0	0	0	0	0	0	0
Longiano.....	0	0	0	0	0	0	0	0	0
Meldola.....	0	1	0	0	0	0	0	0	1
Mercato Saraceno.....	0	0	2	13	0	0	0	0	15
Modigliana.....	0	1	0	0	0	0	0	0	1
Montiano.....	0	0	0	0	0	0	0	0	0
Portico e San Benedetto.....	0	0	0	0	0	0	0	0	0
Predappio.....	0	0	4	0	0	0	0	0	4
Premilcuore.....	0	0	0	0	0	0	0	0	0
Rocca San Casciano.....	0	1	0	0	0	0	0	0	1
Roncofreddo.....	0	0	3	0	0	0	0	0	3
San Mauro Pascoli.....	0	0	0	0	0	0	0	0	0
Santa Sofia.....	0	2	0	0	22	0	0	0	24
Sarsina.....	0	0	0	0	0	0	0	0	0
Savignano sul Rubicone.....	0	0	0	0	0	0	0	0	0
Sogliano al Rubicone.....	0	0	0	0	0	0	0	0	0
Tredozio.....	0	0	0	0	0	0	0	0	0
Verghereto.....	0	0	0	0	0	0	0	0	0
Forlì-Cesena.....	0	23	63	78	225	229	0	0	618
Comprensorio di Forlì.....	0	19	32	65	167	90	0	0	373
Comprensorio di Cesena.....	0	4	31	13	58	139	0	0	245
Montagna Forlivese.....	0	2	0	0	22	0	0	0	24
Collina Forlivese.....	0	6	4	0	71	0	0	0	81
Pianura Forlivese.....	0	11	28	65	74	90	0	0	268
Montagna Cesenate.....	0	0	3	0	0	0	0	0	3
Collina Cesenate.....	0	0	5	13	0	0	0	0	18
Pianura Cesenate.....	0	4	23	0	58	139	0	0	224
Montagna.....	0	2	3	0	22	0	0	0	27
Collina.....	0	6	9	13	71	0	0	0	99
Pianura.....	0	15	51	65	132	229	0	0	492
Valle del Tramazzo.....	0	1	0	0	0	0	0	0	1
Valle del Montone.....	0	1	0	0	41	0	0	0	42
Valle del Rabbi.....	0	0	4	0	0	0	0	0	4
Valle del Bidente.....	0	6	0	0	52	0	0	0	58
Valle del Savio.....	0	0	5	13	0	0	0	0	18
Valle Uso-Rubicone.....	0	0	3	0	0	0	0	0	3
Valle del Basso Rubicone.....	0	1	0	0	0	0	0	0	1
Grandi Centri.....	0	12	39	25	107	88	0	0	271
Comuni di Cintura.....	0	2	12	40	25	141	0	0	220
Comuni Marittimi.....	0	0	8	0	0	51	0	0	59
Comuni Termali.....	0	0	3	16	41	90	0	0	150
U.C. Romagna Forlivese.....	0	19	32	65	167	90	0	0	373
U.C. Valle del Savio.....	0	3	20	13	58	88	0	0	182
U.C. Rubicone Mare.....	0	1	11	0	0	51	0	0	63

Fonte: StockView - Infocamere

Elaborazione: SIMET - Camera di commercio della Romagna - Forlì-Cesena e Rimini

TAB. CS.04.04.03 - Addetti alle imprese attive per classe di addetti e territorio - F 43 - Lavori di costruzione specializzati
Forlì-Cesena - Situazione al 31/12/2017

	0 addetti	1 addetto	2 - 9 addetti	10 - 19 addetti	20 - 49 addetti	50 - 99 addetti	100 - 249 addetti	più di 250 addetti	Totale
Bagno di Romagna.....	0	53	91	25	0	0	0	0	169
Bertinoro.....	0	72	54	0	0	0	0	0	126
Borghi.....	0	37	24	17	0	0	0	0	78
Castrocaro Terme e Terra del.....	0	74	48	32	0	0	0	0	154
Cesena.....	0	551	796	222	112	55	108	656	2.500
Cesenatico.....	0	302	255	38	39	0	0	0	634
Civitella di Romagna.....	0	53	31	0	0	0	0	0	84
Dovadola.....	0	15	13	0	0	0	0	0	28
Forlì.....	0	792	848	361	616	0	107	0	2.724
Forlimpopoli.....	0	65	83	53	52	0	0	0	253
Galeata.....	0	19	21	17	0	0	0	0	57
Gambettola.....	0	89	113	49	21	0	0	0	272
Gatteo.....	0	107	108	0	41	0	0	0	256
Longiano.....	0	59	61	13	0	0	0	0	133
Meldola.....	0	114	77	11	0	0	0	0	202
Mercato Saraceno.....	0	50	99	0	20	0	146	0	315
Modigliana.....	0	41	24	0	0	0	0	0	65
Montiano.....	0	14	9	0	0	0	0	0	23
Portico e San Benedetto.....	0	7	11	0	0	0	0	0	18
Predappio.....	0	38	38	17	22	0	0	0	115
Premilcuore.....	0	2	3	0	0	0	0	0	5
Rocca San Casciano.....	0	17	6	0	0	0	0	0	23
Roncofreddo.....	0	29	51	0	0	0	0	0	80
San Mauro Pascoli.....	0	107	129	19	25	61	0	0	341
Santa Sofia.....	0	16	20	16	0	0	0	0	52
Sarsina.....	0	16	37	0	0	0	0	0	53
Savignano sul Rubicone.....	0	163	225	33	0	0	0	0	421
Sogliano al Rubicone.....	0	30	36	31	0	0	0	0	97
Tredozio.....	0	7	4	0	0	0	0	0	11
Verghereto.....	0	7	21	0	27	0	0	0	55
Forlì-Cesena.....	0	2.946	3.336	954	975	116	361	656	9.344
Comprensorio di Forlì.....	0	1.332	1.281	507	690	0	107	0	3.917
Comprensorio di Cesena.....	0	1.614	2.055	447	285	116	254	656	5.427
Montagna Forlivese.....	0	25	34	16	0	0	0	0	75
Collina Forlivese.....	0	378	262	77	22	0	0	0	739
Pianura Forlivese.....	0	929	985	414	668	0	107	0	3.103
Montagna Cesenate.....	0	60	112	25	27	0	0	0	224
Collina Cesenate.....	0	176	256	48	20	0	146	0	646
Pianura Cesenate.....	0	1.378	1.687	374	238	116	108	656	4.557
Montagna.....	0	85	146	41	27	0	0	0	299
Collina.....	0	554	518	125	42	0	146	0	1.385
Pianura.....	0	2.307	2.672	788	906	116	215	656	7.660
Valle del Tramazzo.....	0	48	28	0	0	0	0	0	76
Valle del Montone.....	0	113	78	32	0	0	0	0	223
Valle del Rabbi.....	0	40	41	17	22	0	0	0	120
Valle del Bidente.....	0	202	149	44	0	0	0	0	395
Valle del Savio.....	0	126	248	25	47	0	146	0	592
Valle Uso-Rubicone.....	0	110	120	48	0	0	0	0	278
Valle del Basso Rubicone.....	0	525	636	114	87	61	0	0	1.423
Grandi Centri.....	0	1.343	1.644	583	728	55	215	656	5.224
Comuni di Cintura.....	0	439	392	91	91	0	0	0	1.013
Comuni Marittimi.....	0	679	717	90	105	61	0	0	1.652
Comuni Termali.....	0	199	193	57	0	0	0	0	449
U.C. Romagna Forlivese.....	0	1.332	1.281	507	690	0	107	0	3.917
U.C. Valle del Savio.....	0	691	1.053	247	159	55	254	656	3.115
U.C. Rubicone Mare.....	0	923	1.002	200	126	61	0	0	2.312

Fonte: StockView - Infocamere

Elaborazione: SIMET - Camera di commercio della Romagna - Forlì-Cesena e Rimini

TAB. CS.04.05.01 - Addetti alle imprese attive per classe di addetti e territorio - F 41.1 - Sviluppo di progetti immobiliari

Forlì-Cesena - Situazione al 31/12/2017

	0 addetti	1 addetto	2 - 9 addetti	10 - 19 addetti	20 - 49 addetti	50 - 99 addetti	100 - 249 addetti	più di 250 addetti	Totale
Bagno di Romagna.....	0	2	0	0	0	0	0	0	2
Bertinoro.....	0	0	0	0	0	0	0	0	0
Borghi.....	0	0	0	0	0	0	0	0	0
Castrocaro Terme e Terra del.....	0	0	0	0	0	0	0	0	0
Cesena.....	0	12	12	0	0	0	0	0	24
Cesenatico.....	0	3	3	0	0	0	0	0	6
Civitella di Romagna.....	0	0	0	0	0	0	0	0	0
Dovadola.....	0	0	0	0	0	0	0	0	0
Forlì.....	0	15	13	0	37	0	111	0	176
Forlimpopoli.....	0	0	2	0	0	0	0	0	2
Galeata.....	0	0	0	0	0	0	0	0	0
Gambettola.....	0	1	2	0	0	0	0	0	3
Gatteo.....	0	0	0	0	0	0	0	0	0
Longiano.....	0	0	0	0	0	0	0	0	0
Meldola.....	0	2	0	0	0	0	0	0	2
Mercato Saraceno.....	0	0	0	0	0	0	0	0	0
Modigliana.....	0	1	0	0	0	0	0	0	1
Montiano.....	0	0	0	0	0	0	0	0	0
Portico e San Benedetto.....	0	0	0	0	0	0	0	0	0
Predappio.....	0	0	5	0	0	0	0	0	5
Premilcuore.....	0	0	0	0	0	0	0	0	0
Rocca San Casciano.....	0	0	0	0	0	0	0	0	0
Roncofreddo.....	0	0	0	0	0	0	0	0	0
San Mauro Pascoli.....	0	0	2	0	0	0	0	0	2
Santa Sofia.....	0	0	0	0	0	0	0	0	0
Sarsina.....	0	0	0	0	0	0	0	0	0
Savignano sul Rubicone.....	0	2	6	0	0	0	0	0	8
Sogliano al Rubicone.....	0	0	0	0	0	0	0	0	0
Tredozio.....	0	0	0	0	0	0	0	0	0
Verghereto.....	0	0	0	0	0	0	0	0	0
Forlì-Cesena.....	0	38	45	0	37	0	111	0	231
Comprensorio di Forlì.....	0	18	20	0	37	0	111	0	186
Comprensorio di Cesena.....	0	20	25	0	0	0	0	0	45
Montagna Forlivese.....	0	0	0	0	0	0	0	0	0
Collina Forlivese.....	0	3	5	0	0	0	0	0	8
Pianura Forlivese.....	0	15	15	0	37	0	111	0	178
Montagna Cesenate.....	0	2	0	0	0	0	0	0	2
Collina Cesenate.....	0	0	0	0	0	0	0	0	0
Pianura Cesenate.....	0	18	25	0	0	0	0	0	43
Montagna.....	0	2	0	0	0	0	0	0	2
Collina.....	0	3	5	0	0	0	0	0	8
Pianura.....	0	33	40	0	37	0	111	0	221
Valle del Tramazzo.....	0	1	0	0	0	0	0	0	1
Valle del Montone.....	0	0	0	0	0	0	0	0	0
Valle del Rabbi.....	0	0	5	0	0	0	0	0	5
Valle del Bidente.....	0	2	0	0	0	0	0	0	2
Valle del Savio.....	0	2	0	0	0	0	0	0	2
Valle Uso-Rubicone.....	0	0	0	0	0	0	0	0	0
Valle del Basso Rubicone.....	0	3	10	0	0	0	0	0	13
Grandi Centri.....	0	27	25	0	37	0	111	0	200
Comuni di Cintura.....	0	3	5	0	0	0	0	0	8
Comuni Marittimi.....	0	5	11	0	0	0	0	0	16
Comuni Termali.....	0	2	0	0	0	0	0	0	2
U.C. Romagna Forlivese.....	0	18	20	0	37	0	111	0	186
U.C. Valle del Savio.....	0	14	12	0	0	0	0	0	26
U.C. Rubicone Mare.....	0	6	13	0	0	0	0	0	19

Fonte: StockView - Infocamere

Elaborazione: SIMET - Camera di commercio della Romagna - Forlì-Cesena e Rimini

TAB. CS.04.05.02 - Addetti alle imprese attive per classe di addetti e territorio - F 41.2 - Costruzione di edifici residenziali e non residenziali
Forlì-Cesena - Situazione al 31/12/2017

	0 addetti	1 addetto	2 - 9 addetti	10 - 19 addetti	20 - 49 addetti	50 - 99 addetti	100 - 249 addetti	più di 250 addetti	Totale
Bagno di Romagna.....	0	6	23	0	31	0	0	0	60
Bertinoro.....	0	10	29	14	0	0	0	0	53
Borghi.....	0	2	0	0	0	0	0	0	2
Castrocaro Terme e Terra del.....	0	5	36	0	0	0	0	0	41
Cesena.....	0	141	244	77	33	0	0	0	495
Cesenatico.....	0	38	75	46	0	0	0	0	159
Civitella di Romagna.....	0	6	18	16	0	0	0	0	40
Dovadola.....	0	5	8	0	0	0	0	0	13
Forlì.....	0	170	268	130	68	0	0	0	636
Forlimpopoli.....	0	14	25	0	44	0	0	0	83
Galeata.....	0	2	8	0	0	0	0	0	10
Gambettola.....	0	23	60	0	0	0	0	0	83
Gatteo.....	0	8	17	0	0	0	0	0	25
Longiano.....	0	18	48	0	0	0	0	0	66
Meldola.....	0	30	28	0	0	0	0	0	58
Mercato Saraceno.....	0	14	41	11	22	0	0	0	88
Modigliana.....	0	6	25	0	0	0	0	0	31
Montiano.....	0	4	20	0	0	0	0	0	24
Portico e San Benedetto.....	0	3	0	0	0	0	0	0	3
Predappio.....	0	5	36	0	0	0	0	0	41
Premilcuore.....	0	2	2	0	0	0	0	0	4
Rocca San Casciano.....	0	5	6	0	0	0	0	0	11
Roncofreddo.....	0	3	15	31	0	0	0	0	49
San Mauro Pascoli.....	0	18	58	26	0	0	0	0	102
Santa Sofia.....	0	1	2	10	0	0	0	0	13
Sarsina.....	0	6	23	12	0	0	0	0	41
Savignano sul Rubicone.....	0	31	50	10	0	0	0	0	91
Sogliano al Rubicone.....	0	5	4	0	0	0	0	0	9
Tredozio.....	0	1	2	0	0	0	0	0	3
Verghereto.....	0	0	24	0	0	0	0	0	24
Forlì-Cesena.....	0	582	1.195	383	198	0	0	0	2.358
Comprensorio di Forlì.....	0	265	493	170	112	0	0	0	1.040
Comprensorio di Cesena.....	0	317	702	213	86	0	0	0	1.318
Montagna Forlivese.....	0	6	4	10	0	0	0	0	20
Collina Forlivese.....	0	65	167	16	0	0	0	0	248
Pianura Forlivese.....	0	194	322	144	112	0	0	0	772
Montagna Cesenate.....	0	6	47	0	31	0	0	0	84
Collina Cesenate.....	0	34	103	54	22	0	0	0	213
Pianura Cesenate.....	0	277	552	159	33	0	0	0	1.021
Montagna.....	0	12	51	10	31	0	0	0	104
Collina.....	0	99	270	70	22	0	0	0	461
Pianura.....	0	471	874	303	145	0	0	0	1.793
Valle del Tramazzo.....	0	7	27	0	0	0	0	0	34
Valle del Montone.....	0	18	50	0	0	0	0	0	68
Valle del Rabbi.....	0	7	38	0	0	0	0	0	45
Valle del Bidente.....	0	39	56	26	0	0	0	0	121
Valle del Savio.....	0	26	111	23	53	0	0	0	213
Valle Uso-Rubicone.....	0	14	39	31	0	0	0	0	84
Valle del Basso Rubicone.....	0	98	233	36	0	0	0	0	367
Grandi Centri.....	0	311	512	207	101	0	0	0	1.131
Comuni di Cintura.....	0	62	129	60	44	0	0	0	295
Comuni Marittimi.....	0	95	200	82	0	0	0	0	377
Comuni Termali.....	0	21	88	14	31	0	0	0	154
U.C. Romagna Forlivese.....	0	265	493	170	112	0	0	0	1.040
U.C. Valle del Savio.....	0	171	375	100	86	0	0	0	732
U.C. Rubicone Mare.....	0	146	327	113	0	0	0	0	586

Fonte: StockView - Infocamere

Elaborazione: SIMET - Camera di commercio della Romagna - Forlì-Cesena e Rimini

TAB. CS.04.05.03 - Addetti alle imprese attive per classe di addetti e territorio - F 42.1 - Costruzione di strade e ferrovie

Forlì-Cesena - Situazione al 31/12/2017

	0 addetti	1 addetto	2 - 9 addetti	10 - 19 addetti	20 - 49 addetti	50 - 99 addetti	100 - 249 addetti	più di 250 addetti	Totale
Bagno di Romagna.....	0	0	0	0	0	0	0	0	0
Bertinoro.....	0	0	0	0	0	0	0	0	0
Borghi.....	0	0	0	0	0	0	0	0	0
Castrocaro Terme e Terra del.....	0	0	0	0	41	0	0	0	41
Cesena.....	0	0	6	0	27	0	0	0	33
Cesenatico.....	0	0	8	0	0	0	0	0	8
Civitella di Romagna.....	0	3	0	0	0	0	0	0	3
Dovadola.....	0	0	0	0	0	0	0	0	0
Forlì.....	0	5	14	15	20	0	0	0	54
Forlimpopoli.....	0	2	4	24	25	0	0	0	55
Galeata.....	0	0	0	0	30	0	0	0	30
Gambettola.....	0	0	0	0	0	0	0	0	0
Gatteo.....	0	0	0	0	0	0	0	0	0
Longiano.....	0	0	0	0	0	0	0	0	0
Meldola.....	0	1	0	0	0	0	0	0	1
Mercato Saraceno.....	0	0	2	13	0	0	0	0	15
Modigliana.....	0	1	0	0	0	0	0	0	1
Montiano.....	0	0	0	0	0	0	0	0	0
Portico e San Benedetto.....	0	0	0	0	0	0	0	0	0
Predappio.....	0	0	4	0	0	0	0	0	4
Premilcuore.....	0	0	0	0	0	0	0	0	0
Rocca San Casciano.....	0	1	0	0	0	0	0	0	1
Roncofreddo.....	0	0	3	0	0	0	0	0	3
San Mauro Pascoli.....	0	0	0	0	0	0	0	0	0
Santa Sofia.....	0	2	0	0	22	0	0	0	24
Sarsina.....	0	0	0	0	0	0	0	0	0
Savignano sul Rubicone.....	0	0	0	0	0	0	0	0	0
Sogliano al Rubicone.....	0	0	0	0	0	0	0	0	0
Tredozio.....	0	0	0	0	0	0	0	0	0
Verghereto.....	0	0	0	0	0	0	0	0	0
Forlì-Cesena.....	0	15	41	52	165	0	0	0	273
Comprensorio di Forlì.....	0	15	22	39	138	0	0	0	214
Comprensorio di Cesena.....	0	0	19	13	27	0	0	0	59
Montagna Forlivese.....	0	2	0	0	22	0	0	0	24
Collina Forlivese.....	0	6	4	0	71	0	0	0	81
Pianura Forlivese.....	0	7	18	39	45	0	0	0	109
Montagna Cesenate.....	0	0	0	0	0	0	0	0	0
Collina Cesenate.....	0	0	5	13	0	0	0	0	18
Pianura Cesenate.....	0	0	14	0	27	0	0	0	41
Montagna.....	0	2	0	0	22	0	0	0	24
Collina.....	0	6	9	13	71	0	0	0	99
Pianura.....	0	7	32	39	72	0	0	0	150
Valle del Tramazzo.....	0	1	0	0	0	0	0	0	1
Valle del Montone.....	0	1	0	0	41	0	0	0	42
Valle del Rabbi.....	0	0	4	0	0	0	0	0	4
Valle del Bidente.....	0	6	0	0	52	0	0	0	58
Valle del Savio.....	0	0	2	13	0	0	0	0	15
Valle Uso-Rubicone.....	0	0	3	0	0	0	0	0	3
Valle del Basso Rubicone.....	0	0	0	0	0	0	0	0	0
Grandi Centri.....	0	5	20	15	47	0	0	0	87
Comuni di Cintura.....	0	2	12	24	25	0	0	0	63
Comuni Marittimi.....	0	0	8	0	0	0	0	0	8
Comuni Termali.....	0	0	0	0	41	0	0	0	41
U.C. Romagna Forlivese.....	0	15	22	39	138	0	0	0	214
U.C. Valle del Savio.....	0	0	8	13	27	0	0	0	48
U.C. Rubicone Mare.....	0	0	11	0	0	0	0	0	11

Fonte: StockView - Infocamere

Elaborazione: SIMET - Camera di commercio della Romagna - Forlì-Cesena e Rimini

TAB. CS.04.05.04 - Addetti alle imprese attive per classe di addetti e territorio - F 42.2 - Costruzione di opere di pubblica utilità

Forlì-Cesena - Situazione al 31/12/2017

	0 addetti	1 addetto	2 - 9 addetti	10 - 19 addetti	20 - 49 addetti	50 - 99 addetti	100 - 249 addetti	più di 250 addetti	Totale
Bagno di Romagna.....	0	0	3	0	0	0	0	0	3
Bertinoro.....	0	0	0	16	0	90	0	0	106
Borghi.....	0	0	0	0	0	0	0	0	0
Castrocaro Terme e Terra del.....	0	0	0	0	0	0	0	0	0
Cesena.....	0	1	5	0	31	88	0	0	125
Cesenatico.....	0	0	0	0	0	0	0	0	0
Civitella di Romagna.....	0	0	0	0	0	0	0	0	0
Dovadola.....	0	0	0	0	0	0	0	0	0
Forlì.....	0	4	10	0	29	0	0	0	43
Forlimpopoli.....	0	0	0	0	0	0	0	0	0
Galeata.....	0	0	0	0	0	0	0	0	0
Gambettola.....	0	1	0	0	0	0	0	0	1
Gatteo.....	0	0	0	0	0	0	0	0	0
Longiano.....	0	0	0	0	0	0	0	0	0
Meldola.....	0	0	0	0	0	0	0	0	0
Mercato Saraceno.....	0	0	0	0	0	0	0	0	0
Modigliana.....	0	0	0	0	0	0	0	0	0
Montiano.....	0	0	0	0	0	0	0	0	0
Portico e San Benedetto.....	0	0	0	0	0	0	0	0	0
Predappio.....	0	0	0	0	0	0	0	0	0
Premilcuore.....	0	0	0	0	0	0	0	0	0
Rocca San Casciano.....	0	0	0	0	0	0	0	0	0
Roncofreddo.....	0	0	0	0	0	0	0	0	0
San Mauro Pascoli.....	0	0	0	0	0	0	0	0	0
Santa Sofia.....	0	0	0	0	0	0	0	0	0
Sarsina.....	0	0	0	0	0	0	0	0	0
Savignano sul Rubicone.....	0	0	0	0	0	0	0	0	0
Sogliano al Rubicone.....	0	0	0	0	0	0	0	0	0
Tredozio.....	0	0	0	0	0	0	0	0	0
Verghereto.....	0	0	0	0	0	0	0	0	0
Forlì-Cesena.....	0	6	18	16	60	178	0	0	278
Comprensorio di Forlì.....	0	4	10	16	29	90	0	0	149
Comprensorio di Cesena.....	0	2	8	0	31	88	0	0	129
Montagna Forlivese.....	0	0	0	0	0	0	0	0	0
Collina Forlivese.....	0	0	0	0	0	0	0	0	0
Pianura Forlivese.....	0	4	10	16	29	90	0	0	149
Montagna Cesenate.....	0	0	3	0	0	0	0	0	3
Collina Cesenate.....	0	0	0	0	0	0	0	0	0
Pianura Cesenate.....	0	2	5	0	31	88	0	0	126
Montagna.....	0	0	3	0	0	0	0	0	3
Collina.....	0	0	0	0	0	0	0	0	0
Pianura.....	0	6	15	16	60	178	0	0	275
Valle del Tramazzo.....	0	0	0	0	0	0	0	0	0
Valle del Montone.....	0	0	0	0	0	0	0	0	0
Valle del Rabbi.....	0	0	0	0	0	0	0	0	0
Valle del Bidente.....	0	0	0	0	0	0	0	0	0
Valle del Savio.....	0	0	3	0	0	0	0	0	3
Valle Uso-Rubicone.....	0	0	0	0	0	0	0	0	0
Valle del Basso Rubicone.....	0	1	0	0	0	0	0	0	1
Grandi Centri.....	0	5	15	0	60	88	0	0	168
Comuni di Cintura.....	0	0	0	16	0	90	0	0	106
Comuni Marittimi.....	0	0	0	0	0	0	0	0	0
Comuni Termali.....	0	0	3	16	0	90	0	0	109
U.C. Romagna Forlivese.....	0	4	10	16	29	90	0	0	149
U.C. Valle del Savio.....	0	1	8	0	31	88	0	0	128
U.C. Rubicone Mare.....	0	1	0	0	0	0	0	0	1

Fonte: StockView - Infocamere

Elaborazione: SIMET - Camera di commercio della Romagna - Forlì-Cesena e Rimini

TAB. CS.04.05.05 - Addetti alle imprese attive per classe di addetti e territorio - F 42.9 - Costruzione di altre opere di ingegneria civile
Forlì-Cesena - Situazione al 31/12/2017

	0 addetti	1 addetto	2 - 9 addetti	10 - 19 addetti	20 - 49 addetti	50 - 99 addetti	100 - 249 addetti	più di 250 addetti	Totale
Bagno di Romagna.....	0	0	0	0	0	0	0	0	0
Bertinoro.....	0	0	0	0	0	0	0	0	0
Borghi.....	0	0	0	0	0	0	0	0	0
Castrocaro Terme e Terra del.....	0	0	0	0	0	0	0	0	0
Cesena.....	0	1	4	0	0	0	0	0	5
Cesenatico.....	0	0	0	0	0	51	0	0	51
Civitella di Romagna.....	0	0	0	0	0	0	0	0	0
Dovadola.....	0	0	0	0	0	0	0	0	0
Forlì.....	0	0	0	10	0	0	0	0	10
Forlimpopoli.....	0	0	0	0	0	0	0	0	0
Galeata.....	0	0	0	0	0	0	0	0	0
Gambettola.....	0	0	0	0	0	0	0	0	0
Gatteo.....	0	0	0	0	0	0	0	0	0
Longiano.....	0	0	0	0	0	0	0	0	0
Meldola.....	0	0	0	0	0	0	0	0	0
Mercato Saraceno.....	0	0	0	0	0	0	0	0	0
Modigliana.....	0	0	0	0	0	0	0	0	0
Montiano.....	0	0	0	0	0	0	0	0	0
Portico e San Benedetto.....	0	0	0	0	0	0	0	0	0
Predappio.....	0	0	0	0	0	0	0	0	0
Premilcuore.....	0	0	0	0	0	0	0	0	0
Rocca San Casciano.....	0	0	0	0	0	0	0	0	0
Roncofreddo.....	0	0	0	0	0	0	0	0	0
San Mauro Pascoli.....	0	0	0	0	0	0	0	0	0
Santa Sofia.....	0	0	0	0	0	0	0	0	0
Sarsina.....	0	0	0	0	0	0	0	0	0
Savignano sul Rubicone.....	0	0	0	0	0	0	0	0	0
Sogliano al Rubicone.....	0	0	0	0	0	0	0	0	0
Tredozio.....	0	0	0	0	0	0	0	0	0
Verghereto.....	0	0	0	0	0	0	0	0	0
Forlì-Cesena.....	0	1	4	10	0	51	0	0	66
Comprensorio di Forlì.....	0	0	0	10	0	0	0	0	10
Comprensorio di Cesena.....	0	1	4	0	0	51	0	0	56
Montagna Forlivese.....	0	0	0	0	0	0	0	0	0
Collina Forlivese.....	0	0	0	0	0	0	0	0	0
Pianura Forlivese.....	0	0	0	10	0	0	0	0	10
Montagna Cesenate.....	0	0	0	0	0	0	0	0	0
Collina Cesenate.....	0	0	0	0	0	0	0	0	0
Pianura Cesenate.....	0	1	4	0	0	51	0	0	56
Montagna.....	0	0	0	0	0	0	0	0	0
Collina.....	0	0	0	0	0	0	0	0	0
Pianura.....	0	1	4	10	0	51	0	0	66
Valle del Tramazzo.....	0	0	0	0	0	0	0	0	0
Valle del Montone.....	0	0	0	0	0	0	0	0	0
Valle del Rabbi.....	0	0	0	0	0	0	0	0	0
Valle del Bidente.....	0	0	0	0	0	0	0	0	0
Valle del Savio.....	0	0	0	0	0	0	0	0	0
Valle Uso-Rubicone.....	0	0	0	0	0	0	0	0	0
Valle del Basso Rubicone.....	0	0	0	0	0	0	0	0	0
Grandi Centri.....	0	1	4	10	0	0	0	0	15
Comuni di Cintura.....	0	0	0	0	0	51	0	0	51
Comuni Marittimi.....	0	0	0	0	0	51	0	0	51
Comuni Termali.....	0	0	0	0	0	0	0	0	0
U.C. Romagna Forlivese.....	0	0	0	10	0	0	0	0	10
U.C. Valle del Savio.....	0	1	4	0	0	0	0	0	5
U.C. Rubicone Mare.....	0	0	0	0	0	51	0	0	51

Fonte: StockView - Infocamere

Elaborazione: SIMET - Camera di commercio della Romagna - Forlì-Cesena e Rimini

TAB. CS.04.05.06 - Addetti alle imprese attive per classe di addetti e territorio - F 43.1 - Demolizione e preparazione del cantiere edile
Forlì-Cesena - Situazione al 31/12/2017

	0 addetti	1 addetto	2 - 9 addetti	10 - 19 addetti	20 - 49 addetti	50 - 99 addetti	100 - 249 addetti	più di 250 addetti	Totale
Bagno di Romagna.....	0	3	8	12	0	0	0	0	23
Bertinoro.....	0	1	16	0	0	0	0	0	17
Borghi.....	0	3	14	0	0	0	0	0	17
Castrocaro Terme e Terra del.....	0	2	9	0	0	0	0	0	11
Cesena.....	0	7	30	11	0	55	0	0	103
Cesenatico.....	0	3	7	0	0	0	0	0	10
Civitella di Romagna.....	0	2	4	0	0	0	0	0	6
Dovadola.....	0	0	0	0	0	0	0	0	0
Forlì.....	0	10	27	0	0	0	0	0	37
Forlimpopoli.....	0	3	10	15	0	0	0	0	28
Galeata.....	0	0	5	0	0	0	0	0	5
Gambettola.....	0	0	6	10	0	0	0	0	16
Gatteo.....	0	0	0	0	0	0	0	0	0
Longiano.....	0	2	2	0	0	0	0	0	4
Meldola.....	0	2	3	0	0	0	0	0	5
Mercato Saraceno.....	0	4	26	0	0	0	0	0	30
Modigliana.....	0	1	0	0	0	0	0	0	1
Montiano.....	0	1	0	0	0	0	0	0	1
Portico e San Benedetto.....	0	0	0	0	0	0	0	0	0
Predappio.....	0	1	0	0	0	0	0	0	1
Premilcuore.....	0	0	3	0	0	0	0	0	3
Rocca San Casciano.....	0	2	4	0	0	0	0	0	6
Roncofreddo.....	0	1	14	0	0	0	0	0	15
San Mauro Pascoli.....	0	0	0	0	0	0	0	0	0
Santa Sofia.....	0	1	3	0	0	0	0	0	4
Sarsina.....	0	1	0	0	0	0	0	0	1
Savignano sul Rubicone.....	0	0	0	0	0	0	0	0	0
Sogliano al Rubicone.....	0	1	17	0	0	0	0	0	18
Tredozio.....	0	1	0	0	0	0	0	0	1
Verghereto.....	0	1	7	0	27	0	0	0	35
Forlì-Cesena.....	0	53	215	48	27	55	0	0	398
Comprensorio di Forlì.....	0	26	84	15	0	0	0	0	125
Comprensorio di Cesena.....	0	27	131	33	27	55	0	0	273
Montagna Forlivese.....	0	1	6	0	0	0	0	0	7
Collina Forlivese.....	0	11	25	0	0	0	0	0	36
Pianura Forlivese.....	0	14	53	15	0	0	0	0	82
Montagna Cesenate.....	0	4	15	12	27	0	0	0	58
Collina Cesenate.....	0	11	71	0	0	0	0	0	82
Pianura Cesenate.....	0	12	45	21	0	55	0	0	133
Montagna.....	0	5	21	12	27	0	0	0	65
Collina.....	0	22	96	0	0	0	0	0	118
Pianura.....	0	26	98	36	0	55	0	0	215
Valle del Tramazzo.....	0	2	0	0	0	0	0	0	2
Valle del Montone.....	0	4	13	0	0	0	0	0	17
Valle del Rabbi.....	0	1	3	0	0	0	0	0	4
Valle del Bidente.....	0	5	15	0	0	0	0	0	20
Valle del Savio.....	0	9	41	12	27	0	0	0	89
Valle Uso-Rubicone.....	0	6	45	0	0	0	0	0	51
Valle del Basso Rubicone.....	0	2	8	10	0	0	0	0	20
Grandi Centri.....	0	17	57	11	0	55	0	0	140
Comuni di Cintura.....	0	7	33	15	0	0	0	0	55
Comuni Marittimi.....	0	3	7	0	0	0	0	0	10
Comuni Termali.....	0	6	33	12	0	0	0	0	51
U.C. Romagna Forlivese.....	0	26	84	15	0	0	0	0	125
U.C. Valle del Savio.....	0	17	71	23	27	55	0	0	193
U.C. Rubicone Mare.....	0	10	60	10	0	0	0	0	80

Fonte: StockView - Infocamere

Elaborazione: SIMET - Camera di commercio della Romagna - Forlì-Cesena e Rimini

TAB. CS.04.05.07 - Addetti alle imprese attive per classe di addetti e territorio - F 43.2 - Installazione di impianti elettrici, idraulici ed altri lavori di costruzione e installazione
Forlì-Cesena - Situazione al 31/12/2017

	0 addetti	1 addetto	2 - 9 addetti	10 - 19 addetti	20 - 49 addetti	50 - 99 addetti	100 - 249 addetti	più di 250 addetti	Totale
Bagno di Romagna.....	0	11	45	13	0	0	0	0	69
Bertinoro.....	0	20	17	0	0	0	0	0	37
Borghi.....	0	6	4	17	0	0	0	0	27
Castrocaro Terme e Terra del.....	0	14	16	10	0	0	0	0	40
Cesena.....	0	150	440	169	112	0	108	0	979
Cesenatico.....	0	63	105	25	0	0	0	0	193
Civitella di Romagna.....	0	6	3	0	0	0	0	0	9
Dovadola.....	0	4	2	0	0	0	0	0	6
Forlì.....	0	170	400	238	423	0	0	0	1.231
Forlimpopoli.....	0	14	40	12	52	0	0	0	118
Galeata.....	0	0	8	17	0	0	0	0	25
Gambettola.....	0	23	48	14	21	0	0	0	106
Gatteo.....	0	19	50	0	41	0	0	0	110
Longiano.....	0	12	16	13	0	0	0	0	41
Meldola.....	0	20	25	0	0	0	0	0	45
Mercato Saraceno.....	0	11	41	0	20	0	146	0	218
Modigliana.....	0	7	15	0	0	0	0	0	22
Montiano.....	0	2	3	0	0	0	0	0	5
Portico e San Benedetto.....	0	1	4	0	0	0	0	0	5
Predappio.....	0	14	25	17	22	0	0	0	78
Premilcuore.....	0	2	0	0	0	0	0	0	2
Rocca San Casciano.....	0	4	0	0	0	0	0	0	4
Roncofreddo.....	0	8	13	0	0	0	0	0	21
San Mauro Pascoli.....	0	16	33	0	25	61	0	0	135
Santa Sofia.....	0	6	10	16	0	0	0	0	32
Sarsina.....	0	4	8	0	0	0	0	0	12
Savignano sul Rubicone.....	0	16	110	12	0	0	0	0	138
Sogliano al Rubicone.....	0	7	13	31	0	0	0	0	51
Tredozio.....	0	1	2	0	0	0	0	0	3
Verghereto.....	0	4	5	0	0	0	0	0	9
Forlì-Cesena.....	0	635	1.501	604	716	61	254	0	3.771
Comprensorio di Forlì.....	0	283	567	310	497	0	0	0	1.657
Comprensorio di Cesena.....	0	352	934	294	219	61	254	0	2.114
Montagna Forlivese.....	0	9	14	16	0	0	0	0	39
Collina Forlivese.....	0	70	96	44	22	0	0	0	232
Pianura Forlivese.....	0	204	457	250	475	0	0	0	1.386
Montagna Cesenate.....	0	15	50	13	0	0	0	0	78
Collina Cesenate.....	0	38	82	48	20	0	146	0	334
Pianura Cesenate.....	0	299	802	233	199	61	108	0	1.702
Montagna.....	0	24	64	29	0	0	0	0	117
Collina.....	0	108	178	92	42	0	146	0	566
Pianura.....	0	503	1.259	483	674	61	108	0	3.088
Valle del Tramazzo.....	0	8	17	0	0	0	0	0	25
Valle del Montone.....	0	23	22	10	0	0	0	0	55
Valle del Rabbi.....	0	16	25	17	22	0	0	0	80
Valle del Bidente.....	0	32	46	33	0	0	0	0	111
Valle del Savio.....	0	30	99	13	20	0	146	0	308
Valle Uso-Rubicone.....	0	23	33	48	0	0	0	0	104
Valle del Basso Rubicone.....	0	86	257	39	87	61	0	0	530
Grandi Centri.....	0	320	840	407	535	0	108	0	2.210
Comuni di Cintura.....	0	97	162	37	52	0	0	0	348
Comuni Marittimi.....	0	114	298	37	66	61	0	0	576
Comuni Termali.....	0	45	78	23	0	0	0	0	146
U.C. Romagna Forlivese.....	0	283	567	310	497	0	0	0	1.657
U.C. Valle del Savio.....	0	182	542	182	132	0	254	0	1.292
U.C. Rubicone Mare.....	0	170	392	112	87	61	0	0	822

Fonte: StockView - Infocamere

Elaborazione: SIMET - Camera di commercio della Romagna - Forlì-Cesena e Rimini

TAB. CS.04.05.08 - Addetti alle imprese attive per classe di addetti e territorio - F 43.3 - Completamento e finitura di edifici

Forlì-Cesena - Situazione al 31/12/2017

	0 addetti	1 addetto	2 - 9 addetti	10 - 19 addetti	20 - 49 addetti	50 - 99 addetti	100 - 249 addetti	più di 250 addetti	Totale
Bagno di Romagna.....	0	36	29	0	0	0	0	0	65
Bertinoro.....	0	48	14	0	0	0	0	0	62
Borghi.....	0	28	6	0	0	0	0	0	34
Castrocaro Terme e Terra del.....	0	56	23	0	0	0	0	0	79
Cesena.....	0	373	210	28	0	0	0	0	611
Cesenatico.....	0	218	119	13	39	0	0	0	389
Civitella di Romagna.....	0	45	24	0	0	0	0	0	69
Dovadola.....	0	10	11	0	0	0	0	0	21
Forlì.....	0	574	383	80	168	0	107	0	1.312
Forlimpopoli.....	0	42	24	26	0	0	0	0	92
Galeata.....	0	17	8	0	0	0	0	0	25
Gambettola.....	0	61	38	14	0	0	0	0	113
Gatteo.....	0	83	56	0	0	0	0	0	139
Longiano.....	0	41	34	0	0	0	0	0	75
Meldola.....	0	87	45	11	0	0	0	0	143
Mercato Saraceno.....	0	31	22	0	0	0	0	0	53
Modigliana.....	0	32	7	0	0	0	0	0	39
Montiano.....	0	11	6	0	0	0	0	0	17
Portico e San Benedetto.....	0	6	7	0	0	0	0	0	13
Predappio.....	0	22	9	0	0	0	0	0	31
Premilcuore.....	0	0	0	0	0	0	0	0	0
Rocca San Casciano.....	0	11	2	0	0	0	0	0	13
Roncofreddo.....	0	20	15	0	0	0	0	0	35
San Mauro Pascoli.....	0	87	78	19	0	0	0	0	184
Santa Sofia.....	0	9	5	0	0	0	0	0	14
Sarsina.....	0	10	18	0	0	0	0	0	28
Savignano sul Rubicone.....	0	138	91	21	0	0	0	0	250
Sogliano al Rubicone.....	0	22	4	0	0	0	0	0	26
Tredozio.....	0	5	2	0	0	0	0	0	7
Verghereto.....	0	2	9	0	0	0	0	0	11
Forlì-Cesena.....	0	2.125	1.299	212	207	0	107	0	3.950
Comprensorio di Forlì.....	0	964	564	117	168	0	107	0	1.920
Comprensorio di Cesena.....	0	1.161	735	95	39	0	0	0	2.030
Montagna Forlivese.....	0	15	12	0	0	0	0	0	27
Collina Forlivese.....	0	285	131	11	0	0	0	0	427
Pianura Forlivese.....	0	664	421	106	168	0	107	0	1.466
Montagna Cesenate.....	0	38	38	0	0	0	0	0	76
Collina Cesenate.....	0	122	71	0	0	0	0	0	193
Pianura Cesenate.....	0	1.001	626	95	39	0	0	0	1.761
Montagna.....	0	53	50	0	0	0	0	0	103
Collina.....	0	407	202	11	0	0	0	0	620
Pianura.....	0	1.665	1.047	201	207	0	107	0	3.227
Valle del Tramazzo.....	0	37	9	0	0	0	0	0	46
Valle del Montone.....	0	83	43	0	0	0	0	0	126
Valle del Rabbi.....	0	22	9	0	0	0	0	0	31
Valle del Bidente.....	0	158	82	11	0	0	0	0	251
Valle del Savio.....	0	79	78	0	0	0	0	0	157
Valle Uso-Rubicone.....	0	81	31	0	0	0	0	0	112
Valle del Basso Rubicone.....	0	410	297	54	0	0	0	0	761
Grandi Centri.....	0	947	593	108	168	0	107	0	1.923
Comuni di Cintura.....	0	308	157	39	39	0	0	0	543
Comuni Marittimi.....	0	526	344	53	39	0	0	0	962
Comuni Termali.....	0	140	66	0	0	0	0	0	206
U.C. Romagna Forlivese.....	0	964	564	117	168	0	107	0	1.920
U.C. Valle del Savio.....	0	463	294	28	0	0	0	0	785
U.C. Rubicone Mare.....	0	698	441	67	39	0	0	0	1.245

Fonte: StockView - Infocamere

Elaborazione: SIMET - Camera di commercio della Romagna - Forlì-Cesena e Rimini

TAB. CS.04.05.09 - Addetti alle imprese attive per classe di addetti e territorio - F 43.9 - Altri lavori specializzati di costruzione

Forlì-Cesena - Situazione al 31/12/2017

	0 addetti	1 addetto	2 - 9 addetti	10 - 19 addetti	20 - 49 addetti	50 - 99 addetti	100 - 249 addetti	più di 250 addetti	Totale
Bagno di Romagna.....	0	3	9	0	0	0	0	0	12
Bertinoro.....	0	3	7	0	0	0	0	0	10
Borghi.....	0	0	0	0	0	0	0	0	0
Castrocaro Terme e Terra del.....	0	2	0	22	0	0	0	0	24
Cesena.....	0	21	116	14	0	0	0	656	807
Cesenatico.....	0	18	24	0	0	0	0	0	42
Civitella di Romagna.....	0	0	0	0	0	0	0	0	0
Dovadola.....	0	1	0	0	0	0	0	0	1
Forlì.....	0	38	38	43	25	0	0	0	144
Forlimpopoli.....	0	6	9	0	0	0	0	0	15
Galeata.....	0	2	0	0	0	0	0	0	2
Gambettola.....	0	5	21	11	0	0	0	0	37
Gatteo.....	0	5	2	0	0	0	0	0	7
Longiano.....	0	4	9	0	0	0	0	0	13
Meldola.....	0	5	4	0	0	0	0	0	9
Mercato Saraceno.....	0	4	10	0	0	0	0	0	14
Modigliana.....	0	1	2	0	0	0	0	0	3
Montiano.....	0	0	0	0	0	0	0	0	0
Portico e San Benedetto.....	0	0	0	0	0	0	0	0	0
Predappio.....	0	1	4	0	0	0	0	0	5
Premilcuore.....	0	0	0	0	0	0	0	0	0
Rocca San Casciano.....	0	0	0	0	0	0	0	0	0
Roncofreddo.....	0	0	9	0	0	0	0	0	9
San Mauro Pascoli.....	0	4	18	0	0	0	0	0	22
Santa Sofia.....	0	0	2	0	0	0	0	0	2
Sarsina.....	0	1	11	0	0	0	0	0	12
Savignano sul Rubicone.....	0	9	24	0	0	0	0	0	33
Sogliano al Rubicone.....	0	0	2	0	0	0	0	0	2
Tredozio.....	0	0	0	0	0	0	0	0	0
Verghereto.....	0	0	0	0	0	0	0	0	0
Forlì-Cesena.....	0	133	321	90	25	0	0	656	1.225
Comprensorio di Forlì.....	0	59	66	65	25	0	0	0	215
Comprensorio di Cesena.....	0	74	255	25	0	0	0	656	1.010
Montagna Forlivese.....	0	0	2	0	0	0	0	0	2
Collina Forlivese.....	0	12	10	22	0	0	0	0	44
Pianura Forlivese.....	0	47	54	43	25	0	0	0	169
Montagna Cesenate.....	0	3	9	0	0	0	0	0	12
Collina Cesenate.....	0	5	32	0	0	0	0	0	37
Pianura Cesenate.....	0	66	214	25	0	0	0	656	961
Montagna.....	0	3	11	0	0	0	0	0	14
Collina.....	0	17	42	22	0	0	0	0	81
Pianura.....	0	113	268	68	25	0	0	656	1.130
Valle del Tramazzo.....	0	1	2	0	0	0	0	0	3
Valle del Montone.....	0	3	0	22	0	0	0	0	25
Valle del Rabbi.....	0	1	4	0	0	0	0	0	5
Valle del Bidente.....	0	7	6	0	0	0	0	0	13
Valle del Savio.....	0	8	30	0	0	0	0	0	38
Valle Uso-Rubicone.....	0	0	11	0	0	0	0	0	11
Valle del Basso Rubicone.....	0	27	74	11	0	0	0	0	112
Grandi Centri.....	0	59	154	57	25	0	0	656	951
Comuni di Cintura.....	0	27	40	0	0	0	0	0	67
Comuni Marittimi.....	0	36	68	0	0	0	0	0	104
Comuni Termali.....	0	8	16	22	0	0	0	0	46
U.C. Romagna Forlivese.....	0	59	66	65	25	0	0	0	215
U.C. Valle del Savio.....	0	29	146	14	0	0	0	656	845
U.C. Rubicone Mare.....	0	45	109	11	0	0	0	0	165

Fonte: StockView - Infocamere

Elaborazione: SIMET - Camera di commercio della Romagna - Forlì-Cesena e Rimini

Casse edili

TAB. CS.05 - CASSE EDILI
 IMPRESE, DIPENDENTI E ORE LAVORATE
 PROVINCIA DI FORLÌ-CESENA
 Anno edile ottobre 2016 - settembre 2017

	CASSA EDILE FCR (EX EPC) Cassa edile Cooperazione	(Cassa edile di Forlì-Cesena)	Cassa edile dell'artigianato interprovinciale in Emilia-Romagna	TOTALE
NUMERO IMPRESE ATTIVE (**)	16	204	641	861
DIPENDENTI				
fino a 20 anni	0	11	49	60
da 21 a 30 anni	5	156	426	587
da 31 a 40 anni	30	457	868	1.355
da 41 a 50 anni	49	587	894	1.530
da 51 a 60 anni	55	601	597	1.253
oltre i 60 anni	17	122	131	270
TOTALE DIPENDENTI	156	1.934	2.965	5.055
ORE LAVORATE	144.604,5	1.269.589	3.288.923	4.703.117

FONTI: Casse edili della provincia di Forlì-Cesena
 Elaborazione: Ufficio Statistica e Studi - Camera di Commercio della Romagna - Forlì-Cesena e Rimini
 (**) Numero di imprese che hanno effettuato almeno un versamento nell'anno edile

TAB. CS.06 - CASSE EDILI
 IMPRESE, DIPENDENTI E ORE LAVORATE
 PROVINCIA DI FORLÌ-CESENA
 Variazione anno edile ottobre 2016 - settembre 2017 su anno edile ottobre 2015 - settembre 2016

	CASSA EDILE FCR (EX EPC) Cassa edile Cooperazione	(Cassa edile di Forlì-Cesena)	Cassa edile dell'artigianato interprovinciale in Emilia-Romagna	TOTALE
NUMERO IMPRESE ATTIVE (**)	-20,0%	-5,6%	+4,9%	+1,7%
DIPENDENTI				
fino a 20 anni	-	-26,7%	+11,4%	+1,7%
da 21 a 30 anni	-70,6%	+5,4%	-7,2%	-5,9%
da 31 a 40 anni	-21,1%	+29,5%	+3,0%	+9,8%
da 41 a 50 anni	-39,5%	+32,5%	+5,9%	+11,8%
da 51 a 60 anni	-38,2%	+40,4%	+8,7%	+17,5%
oltre i 60 anni	+0,0%	+90,6%	+29,7%	+48,4%
TOTALE DIPENDENTI	-35,5%	+33,3%	+4,4%	+11,5%
ORE LAVORATE	-15,4%	-0,3%	+5,8%	+3,3%

FONTI: Casse edili della provincia di Forlì-Cesena
 Elaborazione: Ufficio Statistica e Studi - Camera di Commercio della Romagna - Forlì-Cesena e Rimini
 (**) Numero di imprese che hanno effettuato almeno un versamento nell'anno edile

Appendice

- ISTAT “Produzione nelle costruzioni e costi di costruzione” – Dicembre 2017
- AGENZIA DELLE ENTRATE “Statistiche regionali - Il mercato immobiliare residenziale”, Emilia-Romagna anno 2017

Dicembre 2017

PRODUZIONE NELLE COSTRUZIONI E COSTI DI COSTRUZIONE

■ A dicembre 2017, rispetto al mese precedente, l'indice destagionalizzato della produzione nelle costruzioni registra un incremento del 2,1%. Nello stesso mese, gli indici di costo del settore diminuiscono dello 0,2% per il fabbricato residenziale e per il tronco stradale senza tratto in galleria e dello 0,1% per l'indice del tronco stradale con tratto in galleria.

■ Nella media del quarto trimestre l'indice destagionalizzato della produzione nelle costruzioni è aumentato dello 0,7% rispetto al trimestre precedente. L'anno 2017 si chiude con una leggera diminuzione dell'indice grezzo (-0,3% la variazione annua rispetto al 2016) e una modesta ripresa dell'indice corretto per gli effetti di calendario (+0,3%).

■ Su base tendenziale, a dicembre 2017 si registra un aumento del 2,8% per l'indice della produzione nelle costruzioni corretto per gli effetti di calendario (i giorni lavorativi sono stati 18 contro i 20 di dicembre 2016). Nello stesso arco temporale l'indice grezzo diminuisce del 4,1%.

■ Rispetto al mese di dicembre 2016, gli indici del costo di costruzione aumentano dello 0,6% per il fabbricato residenziale, dell'1,1% per il tronco stradale con tratto in galleria e dell' 1,5% per quello senza tratto in galleria. In media annua gli indici del fabbricato residenziale incrementano dello 0,6%, quelli del tronco stradale con tratto in galleria dello 0,8% e quelli senza tratto in galleria dell'1,1%.

■ A dicembre 2017, l'aumento tendenziale del costo di costruzione del fabbricato residenziale è da

attribuire all'incremento dei costi dei materiali (+0,7 punti percentuali).

■ Anche l'incremento tendenziale degli indici del costo di costruzione dei tronchi stradali deriva dall'aumento dei costi dei materiali, sia per quello con tratto in galleria (+1,3 punti percentuali) che per quello senza tratto in galleria (+1,7 punti percentuali).

PROSPETTO 1. PRODUZIONE NELLE COSTRUZIONI E COSTI TOTALI DI COSTRUZIONE

Dicembre 2017, variazioni percentuali (base 2010=100)

	Variazioni congiunturali	Variazioni tendenziali
	Dic 17 Nov 17	Dic 17 Dic 16
INDICE DI PRODUZIONE		
Produzione nelle costruzioni (dati destagionalizzati)	+2,1	-
Produzione nelle costruzioni (dati corretti per effetti di calendario)	-	+2,8
Produzione nelle costruzioni (dati grezzi)	-	-4,1
INDICI DI COSTO		
Fabbricato residenziale (dati grezzi) (a)	-0,2	+0,6
Tronco stradale con tratto in galleria (dati grezzi) (a)	-0,1	+1,1
Tronco stradale senza tratto in galleria (dati grezzi) (a)	-0,2	+1,5

(a) Gli indici di costo non sono sottoposti a destagionalizzazione

PRODUZIONE NELLE COSTRUZIONI. Dicembre 2016 – dicembre 2017, indice destagionalizzato e media mobile a tre termini

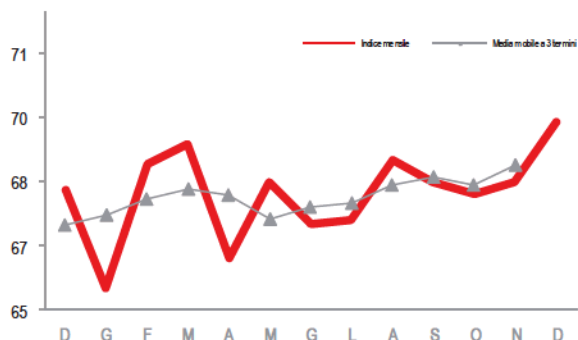

congiunturali

PRODUZIONE NELLE COSTRUZIONI. Dicembre 2016 – dicembre 2017, variazioni percentuali congiunturali, dati destagionalizzati



congiunturali

PRODUZIONE NELLE COSTRUZIONI. Dicembre 2016 - dicembre 2017, variazioni percentuali tendenziali, dati corretti per gli effetti di calendario



tendenziali

PRODUZIONE NELLE COSTRUZIONI. Dicembre 2016 – dicembre 2017, variazioni percentuali tendenziali, dati grezzi



tendenziali

COSTO DI COSTRUZIONE DI UN FABBRICATO RESIDENZIALE. Dicembre 2016 - dicembre 2017, variazioni percentuali tendenziali

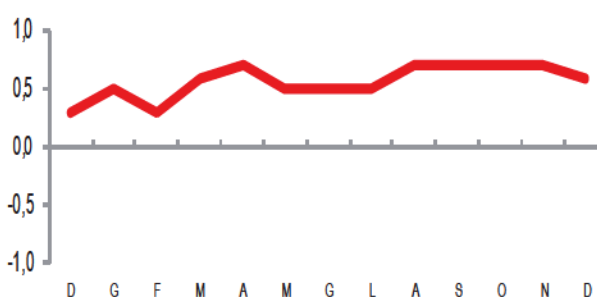

tendenziali

COSTO DI COSTRUZIONE DI TRONCHI STRADALI. Dicembre 2016 - dicembre 2017, variazioni percentuali tendenziali

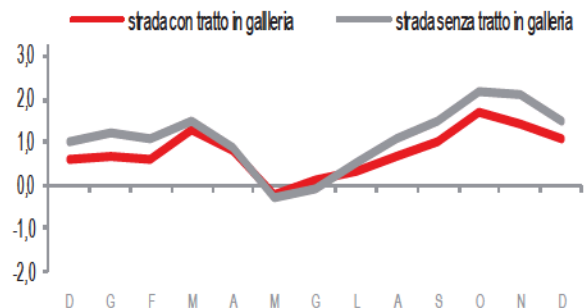

tendenziali

COSTO DI COSTRUZIONE DI UN FABBRICATO RESIDENZIALE. Dicembre 2017, contributi alla variazione tendenziale dell'indice per gruppi di costo, punti percentuali

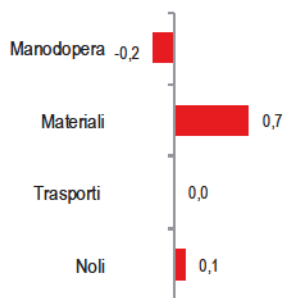

tendenziali

COSTO DI COSTRUZIONE DI TRONCHI STRADALI. Dicembre 2017, contributi alla variazione tendenziale degli indici per gruppi di costo, punti percentuali

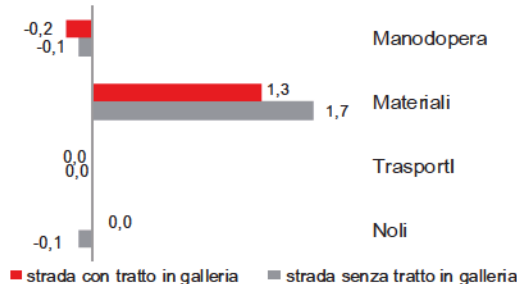

tendenziali

Produzione nelle costruzioni

Nella media del trimestre ottobre-dicembre 2017 l'indice destagionalizzato della produzione nelle costruzioni è aumentato dello 0,7% rispetto ai tre mesi precedenti. Complessivamente nel 2017, l'indice della produzione corretto per gli effetti di calendario è aumentato dello 0,3% rispetto alla media annua del 2016, mentre l'indice grezzo registra una diminuzione dello 0,3%.

PROSPETTO 2. PRODUZIONE NELLE COSTRUZIONI

Variazioni percentuali trimestrali e variazioni tendenziali (media annua)

	Variazioni congiunturali		Variazioni tendenziali
	<u>Ott 17-Dic 17</u>		<u>Gen-Dic 17</u>
	Lug 17-Set 17	Gen-Dic 16	
Produzione nelle costruzioni (dati destagionalizzati)	+0,7		-
Produzione nelle costruzioni (dati corretti)	-		+0,3
Produzione nelle costruzioni (dati grezzi)	-		-0,3

Costi di costruzione: gruppi di costo

Nel mese di dicembre 2017, rispetto al mese precedente, con riferimento al fabbricato residenziale, gli indici per gruppi di costo dei materiali diminuiscono dello 0,4% mentre rimangono invariati quelli della manodopera, dei trasporti e dei noli. Rispetto al corrispondente mese del 2016, i costi dei materiali e dei noli aumentano entrambi dell'1,7%, mentre diminuiscono dello 0,5% i costi della manodopera e dello 0,3% quelli dei trasporti.

PROSPETTO 3. COSTO DI COSTRUZIONE DI UN FABBRICATO RESIDENZIALE. Dicembre 2017 (a), variazioni percentuali (base 2010=100).

GRUPPI DI COSTO	Variazioni congiunturali		Variazioni tendenziali
	<u>Dic 17</u>		<u>Dic 17</u>
	Nov 17	Dic 16	
Manodopera	0,0		-0,5
Materiali	-0,4		+1,7
Trasporti	0,0		-0,3
Noli	0,0		+1,7
Totale	-0,2		+0,6

(a) Dati provvisori

Rispetto a novembre 2017, gli indici per gruppi di costo dei materiali diminuiscono dello 0,5% sia per il tronco stradale senza tratto in galleria sia per quello con tratto in galleria. Sempre rispetto al mese precedente, l'indice dei noli del tronco senza tratto in galleria registra un incremento dello 0,1% mentre non si registra alcuna variazione per il tratto in galleria. Sempre rispetto al mese precedente i costi della manodopera e dei trasporti rimangono invariati per entrambi i tronchi stradali. Nel confronto con lo stesso mese dell'anno precedente, l'indice riferito al tronco stradale con tratto in galleria riporta una crescita del 3,2% per il costo dei materiali, mentre i costi della manodopera diminuiscono dello 0,5%, quelli dei noli dello 0,4% e quelli dei trasporti dello 0,3%. Per il tronco stradale senza tratto in galleria si registrano incrementi per i costi dei materiali (+4,7%), e decrementi per i costi della manodopera (-0,5%), dei noli (-0,4%) e per il costo dei trasporti (-0,2%).

PROSPETTO 4. COSTO DI COSTRUZIONE DI UN TRONCO STRADALE CON TRATTO DI STRADA IN GALLERIA.
Dicembre 2017 (a), variazioni percentuali (base 2010=100).

GRUPPI DI COSTO	Variazioni congiunturali		Variazioni tendenziali
			<u>Dic 17</u>
	Dic 17	Nov 17	Dic 16
Manodopera	0,0		-0,5
Materiali	-0,5		+3,2
Trasporti	0,0		-0,3
Noli	0,0		-0,4
Totale	-0,1		+1,1

(a) Dati provvisori

PROSPETTO 5. COSTO DI COSTRUZIONE DI UN TRONCO STRADALE SENZA TRATTO DI STRADA IN GALLERIA.
Dicembre 2017 (a), variazioni percentuali (base 2010=100).

GRUPPI DI COSTO	Variazioni congiunturali		Variazioni tendenziali
			<u>Dic 17</u>
	Dic 17	Nov 17	Dic 16
Manodopera	0,0		-0,5
Materiali	-0,5		+4,7
Trasporti	0,0		-0,2
Noli	+0,1		-0,4
Totale	-0,2		+1,5

(a) Dati provvisori

Revisione mensile

Il prospetto che segue riepiloga, sia per l'indice della produzione nelle costruzioni che per gli indici totali di costo, le revisioni calcolate come differenza tra i tassi di variazione rilasciati in occasione del report odierno e quelli diffusi nel report precedente. Per quanto riguarda le variazioni congiunturali dell'indice della produzione nelle costruzioni, calcolate sui dati destagionalizzati, alla revisione corrente si associa la revisione che la procedura di destagionalizzazione determina sull'intera serie storica ogni volta che si aggiunge una nuova osservazione. Le revisioni delle variazioni tendenziali si riferiscono agli indici grezzi. Le serie complete degli indici sono disponibili nella banca dati I.Stat.

PROSPETTO 6. PRODUZIONE NELLE COSTRUZIONI E COSTI TOTALI DI COSTRUZIONE

Novembre 2017, revisioni delle variazioni percentuali, differenze in punti percentuali (base 2010=100)

	Variazioni congiunturali	Variazioni tendenziali
	Nov 17	Nov 17
Indice di produzione		
Produzione nelle costruzioni	0,0	0,0
Indici di costo		
Fabbricato residenziale	0,0	0,0
Tronco stradale con tratto di strada in galleria	0,0	0,0
Tronco stradale senza tratto di strada in galleria	0,0	0,0

Glossario

Contributo alla variazione tendenziale dell'indice generale: misura l'incidenza del singolo sotto-aggregato alla variazione tendenziale dell'indice aggregato.

Costi della manodopera: sono costituiti dalla somma delle retribuzioni e dagli oneri sociali desunti dal contratto nazionale dei lavoratori del settore. Gli elementi retributivi considerati sono quelli aventi carattere generale e continuativo (per esempio paga base, indennità di contingenza, importi per aumenti periodici di anzianità, mensilità aggiuntive), a cui si aggiungono alcune indennità specifiche desunte dalla contrattazione provinciale quali Elemento Economico Territoriale, Indennità Territoriale di Settore, Indennità di mensa e trasporto.

Costi dei materiali: le voci elementari di costo sono quasi esclusivamente aggregazioni in media geometrica semplice di serie di prezzi alla produzione di prodotti industriali venduti sul mercato interno.

Costi dei trasporti e dei noli: sono considerati "a caldo", cioè a macchina in funzione e comprendono pertanto il consumo di carburante e/o energia elettrica e l'impiego del manovratore.

Dati corretti per gli effetti di calendario: dati depurati, mediante apposite tecniche statistiche, dalla variabilità attribuibile alla composizione del calendario nei singoli periodi (mesi o trimestri) dell'anno, dovuta al diverso numero di giorni lavorativi o di giorni specifici della settimana in essi contenuti e alla presenza di festività nazionali civili o religiose, fisse e mobili (festività pasquali), nonché dell'anno bisestile. Il ricorso a tale trasformazione dei dati consente di cogliere in maniera più adeguata sia le variazioni tendenziali (calcolate rispetto allo stesso periodo dell'anno precedente), sia le variazioni medie annue.

Dati destagionalizzati: dati depurati, mediante apposite tecniche statistiche, dalle fluttuazioni attribuibili alla componente stagionale (dovute a fattori metereologici, consuetudinari, legislativi, ecc.) e, se significativi, dagli effetti di calendario. Questa trasformazione dei dati è la più idonea a cogliere l'evoluzione congiunturale di un indicatore. La metodologia adottata per la correzione per gli effetti di calendario e la destagionalizzazione degli indici grezzi della produzione nelle costruzioni fa sì che ogni mese i dati già pubblicati relativi agli ultimi anni siano soggetti a revisione. Gli indici corretti con il metodo di regressione sono riproporzionati al fine di garantire che la media dell'anno base sia pari a 100; l'operazione lascia inalterata la dinamica degli indici.

Giorni lavorativi di calendario: giorni di calendario del mese diminuiti dei sabati, domeniche e festività civili e religiose nazionali.

Gruppi di costo: si riferiscono a quattro aggregati (manodopera, materiali, trasporti e noli) nei quali sono classificate le voci elementari dei costi sostenuti per la costruzione di un fabbricato residenziale e di una strada.

Indice del costo di costruzione di un fabbricato residenziale: indicatore mensile che misura le variazioni nel tempo dei costi diretti del fabbricato ad uso abitativo: sono esclusi pertanto, il costo del suolo, quello della progettazione, della direzione dei lavori e degli allacciamenti ai vari servizi. L'indicatore è definito dal Regolamento sulle Statistiche economiche congiunturali STS (CE) n.1165/1998 e dalla sua versione emendata n. 1158/2005 .

Indice della produzione nelle costruzioni: numero indice che misura la variazione nel tempo della produzione del settore. Anche per questo indicatore si fa riferimento al Regolamento sulle Statistiche economiche congiunturali STS (CE) n.1165/1998 e dalla sua versione emendata n. 1158/2005.

Revisioni: differenze in punti tra la variazione percentuale pubblicata come dato provvisorio nel precedente comunicato stampa e quella definitiva relativa allo stesso mese di riferimento.

Tratto di strada con galleria: tipo di tracciato generale di 3.000 metri lineari (ml) di lunghezza suddiviso in ml 700 di rilevato, 800 di trincea, 700 di viadotto, 800 di galleria.

Tratto di strada senza galleria: tipo di tracciato generale di 3.000 metri lineari (ml) di lunghezza suddiviso in ml 900 di rilevato, 1200 di trincea, 900 di viadotto.

Variazione congiunturale: variazione percentuale rispetto al mese o periodo precedente.

Variazione tendenziale: variazione percentuale rispetto allo stesso mese o periodo dell'anno precedente.

Nota metodologica

Produzione nelle costruzioni

Introduzione e quadro normativo

L'indice mensile di produzione nelle costruzioni (IPC) ha come campo di osservazione tutta l'attività delle costruzioni, riferita sia alla produzione di nuovi manufatti sia alla manutenzione di quelli esistenti (sezione F della classificazione delle attività economiche Nace Rev.2). L'indice è costruito in base fissa e ha come anno di riferimento il 2010 .

Il [regolamento \(CE\) n. 1165/1998 del Consiglio europeo](#), successivamente emendato dal [regolamento \(CE\) n. 1158/2005 del Parlamento europeo e del Consiglio](#), stabilisce il livello di dettaglio, la metodologia e la cadenza con cui l'IPC e gli altri indicatori congiunturali devono essere prodotti e trasmessi a Eurostat.

L'elaborazione dell'indice è inoltre prevista dal Programma statistico nazionale in vigore, consultabile sul sito internet dell'Istat all'indirizzo <https://www.istat.it/it/istituto-nazionale-di-statistica/organizzazione/normativa> .

Fonti e metodologia di calcolo

La funzione di produzione

La metodologia utilizzata per il calcolo dell'IPC è di tipo indiretto: l'andamento dell'output viene stimato a partire da indici degli input produttivi (le ore lavorate, gli input intermedi e il capitale fisico), aggregati attraverso i coefficienti della funzione di produzione del settore, stimata per l'anno base e ricorrendo ad una formulazione di tipo Cobb-Douglas a rendimenti di scala costanti.

La stima della funzione di produzione è stata effettuata utilizzando dati elementari di impresa derivanti dalle statistiche annuali sulla "Struttura e competitività del sistema delle imprese industriali e dei servizi" riferite all'anno 2010. In particolare, ai fini della stima della funzione di produzione, sono state utilizzate le seguenti variabili: il valore della produzione al netto delle lavorazioni eseguite da terzi, il costo per l'acquisto di input intermedi (materie prime, sussidiarie e di consumo), le ore lavorate da apprendisti e operai e il valore delle immobilizzazioni materiali che rappresentano una *proxy* del capitale fisico. Nel caso delle piccole e medie imprese, il dato relativo alle immobilizzazioni è stato desunto dai bilanci civilistici delle imprese del settore delle costruzioni, per integrare le statistiche sulle imprese con meno di 100 addetti, per le quali non si rilevano informazioni sullo stato patrimoniale dell'impresa.

La specificazione di tipo Cobb-Douglas, linearizzata attraverso la trasformazione logaritmica, ha condotto al seguente modello di regressione stimato:

$$\log Y = 0,439 \log L + 0,454 \log ACQ + 0,107 \log K$$

ove, in termini aggregati, Y rappresenta il valore della produzione (al netto delle lavorazioni eseguite da terzi), L indica il numero delle ore lavorate da operai e apprendisti, ACQ è il valore degli acquisti di beni intermedi e, infine, K approssima il volume del capitale materiale impiegato.

I parametri sono stati stimati con il metodo dei minimi quadrati ordinari.

L'aggiornamento mensile delle variabili di input

Per ciascun mese di riferimento, il livello dell'IPC è ottenuto applicando i coefficienti della funzione di produzione (stimati per l'anno base 2010) agli indici mensili relativi agli input.

L'andamento mensile delle variabili di input è calcolato ricorrendo a fonti informative diverse. In particolare, per le ore lavorate, si utilizzano le informazioni provenienti dalle Casse edili, organismi deputati, a livello territoriale, alla gestione di alcuni istituti contrattuali e alla conseguente raccolta di dati sulle ore ordinarie effettivamente lavorate da operai e apprendisti. Attraverso una rilevazione mensile, basata su un campione ragionato di 28 Casse edili, l'Istat acquisisce informazioni sulle ore lavorate, sul numero di operai e sul numero di imprese a cui le ore si riferiscono. Il campione, selezionato in modo da garantire un'adeguata copertura del territorio nazionale, rappresenta circa il 50% di tutti gli operai iscritti alle Casse edili. L'insieme delle informazioni raccolte attraverso la rilevazione sulle ore lavorate è correntemente sottoposto a verifiche volte ad accertarne la qualità. Inoltre, controlli basati su informazioni derivate da altre rilevazioni dell'Istat hanno evidenziato che i dati provenienti dalle Casse edili approssimano in maniera soddisfacente l'andamento dell'input di lavoro del settore.

Gli input intermedi vengono misurati tramite un indicatore costruito su dati relativi al fatturato mensile dei prodotti industriali¹, deflazionato mediante gli indici dei prezzi alla produzione per il mercato interno². A partire dagli indici del fatturato nazionale a livello di gruppo e classe (3 e 4 cifre della classificazione Ateco 2007) sono stati selezionati 6 tipi di attività economica, corrispondenti ai beni intermedi più utilizzati nel settore delle costruzioni: attività di produzione del cemento, calce e gesso; fabbricazione di prodotti in calcestruzzo, cemento e gesso, fabbricazione di materiali da costruzione in terracotta, fabbricazione di elementi da costruzione in metallo, fabbricazione di altri prodotti di carpenteria in legno e falegnameria per edilizia, taglio, modellatura e finitura di pietre ornamentali per l'edilizia. Il calcolo dell'indice aggregato dei beni intermedi (o indice degli acquisti) prevede una struttura di ponderazione articolata su due livelli: i singoli indici elementari, corrispondenti alle attività economiche già menzionate, sono ponderati con i pesi propri dell'indice del fatturato e forniscono gli indici di branca; questi ultimi vengono successivamente aggregati con dei coefficienti ricavati dalla matrice dei costi intermedi della tavola simmetrica delle risorse e degli impieghi dell'anno 2008³, l'ultima disponibile tra quelle prodotte dalla Contabilità nazionale al momento del passaggio alla base 2010.

Per quanto riguarda l'indice riferito al capitale, non disponendo di indicatori infra-annuali, la stima mensile dell'evoluzione dello stock di capitale è ottenuta a partire dalle stime annuali di Contabilità nazionale relative allo stock di capitale per branca proprietaria⁴. Tendendo anche conto della sostanziale inerzia di questo aggregato, la mensilizzazione del dato annuale si effettua ipotizzando una crescita uniforme dell'aggregato tra un mese e l'altro ed estrapolando poi la tendenza registrata nell'ultimo anno per il quale sono disponibili i dati. D'altro canto, dato il peso relativamente ridotto che lo stock di capitale assume nella funzione di produzione, si può ritenere che tali approssimazioni abbiano un'influenza molto limitata sulla stima della dinamica dell'IPC.

La destagionalizzazione

L'indice della produzione nelle costruzioni viene mensilmente trasmesso a Eurostat e diffuso in tre versioni: l'informazione rappresentata dall'indice cosiddetto "grezzo", che risulta dal calcolo effettuato sui dati originari, viene completata attraverso la stima di altri due indici, l'indice corretto per i giorni lavorativi e l'indice destagionalizzato, entrambi calcolati attraverso il programma TRAMO-SEATS.

Occorre segnalare che, al fine di diffondere un set di indici con una base comune e permettere a Eurostat di compiere più agevolmente le operazioni necessarie alla costruzione degli aggregati europei, gli indici mensili corretti per gli effetti di calendario vengono riproporzionati in modo da assumere un valore pari a 100 nell'anno base e lasciare inalterato il profilo della serie. Il metodo di destagionalizzazione utilizzato da TRAMO-SEATS si fonda sull'ipotesi secondo cui una serie storica infra-annuale è rappresentabile come una combinazione (somma o prodotto) di diverse componenti non direttamente osservabili: una componente di lungo periodo, denominata ciclo-

¹ Si rimanda alla nota informativa Istat su "[I nuovi indici del fatturato e degli ordinativi dell'industria in base 2010](#)" diffusa il 27 marzo 2013.

² Si veda la nota informativa Istat su "[Gli indici dei prezzi alla produzione dei prodotti industriali. La nuova base 2010](#)" diffusa il 7 marzo 2013.

³ Si veda la nota informativa su "[Il sistema delle tavole input-output. Anni 1995-2008](#)", pubblicata il 27 ottobre 2011.

⁴ Su I.stat, nella sezione Conti Nazionali, "[Investimenti fissi lordi per branca proprietaria, stock di capitale e ammortamenti](#)".

trend, una componente stagionale che cattura i movimenti periodici del fenomeno osservato, e una componente irregolare dovuta a fattori erratici. L'IPC, in particolare, viene destagionalizzato utilizzando una scomposizione di tipo moltiplicativo.

Il modello di destagionalizzazione viene rivisto in occasione del ribasamento e contestualmente alla revisione annuale dell'IPC. Quello attualmente in uso prevede la presenza di tre *outlier* di tipo additivo e uno di tipo *temporary change*.

Infine, poiché l'aggiunta di una nuova informazione consente una migliore valutazione delle diverse componenti delle serie, ogni mese i dati destagionalizzati già pubblicati relativi agli ultimi anni sono soggetti a revisione.

Tempestività

Tenuto conto della tempistica dettata dal Regolamento sulle statistiche congiunturali e della disponibilità delle fonti informative, l'Istat elabora, a 45 giorni dalla fine del mese di riferimento, una stima anticipata del valore mensile dell'IPC che, trasmessa a Eurostat in forma confidenziale e utilizzata per il calcolo degli aggregati europei, viene diffusa a livello nazionale a circa 50 giorni dalla fine del mese di riferimento.

Diffusione

In occasione della diffusione mensile dei dati, scaricabili dalla banca dati 'I.stat', è disponibile sul sito dell'Istat (www.istat.it) anche un report di sintesi e commento.

Dettaglio territoriale

Gli indici relativi alla produzione nelle costruzioni sono stimati e diffusi solo a livello nazionale.

Revisioni

Oltre all'aggiornamento della base di riferimento, il valore dell'IPC subisce delle revisioni, per tener conto degli aggiornamenti delle misure degli input. La prima, operata nel mese successivo a quello della prima diffusione, incorpora le nuove informazioni sulle ore lavorate e sul fatturato industriale pervenute successivamente; la seconda, che avviene generalmente a fine anno, è contestuale al rilascio da parte della Contabilità nazionale delle stime sul capitale lordo per branca proprietaria. Correntemente, quindi, la stima provvisoria elaborata a 45 giorni dalla fine del mese di riferimento viene rivista dopo 30 giorni. In concomitanza con l'aggiornamento dell'indicatore relativo all'input di capitale, le cui stime aggiornate sono di norma rilasciate dalla Contabilità nazionale a 10-12 mesi dall'anno di riferimento, si acquisiscono annualmente anche i dati definitivi sulle ore lavorate, sugli indici mensili del fatturato e sui prezzi alla produzione.

Costi di costruzione

Significato degli indici, quadro generale di riferimento e normativo

Gli indici misurano la variazione nel tempo dei costi dell'edilizia residenziale e del genio civile, riferiti ad una specifica tipologia di manufatto edile e di un tronco stradale e, in particolare, dei costi diretti attribuibili alla realizzazione dell'opera. Non sono quindi inclusi i costi del suolo, quelli di progettazione e di direzione dei lavori nonché il margine di profitto dell'impresa edilizia. Il campo di osservazione, rispettivamente per il fabbricato residenziale e i tronchi stradali, riguarda le attività economiche delle Divisioni Ateco 2007 41 – Costruzione di edifici – e 42, Ingegneria civile. In particolare, il Gruppo 41.2, Costruzioni di edifici residenziali e non residenziali e la Classe 42.11,

Costruzione di strade e autostrade. Le voci elementari di costo non comprendono i costi per la Sicurezza, che fanno parte di un capitolato dei lavori a parte.

Le specifiche generali del fabbricato residenziale tipo fanno riferimento ad una tipologia *residenziale media*: le dimensioni del fabbricato (come, ad esempio, il numero dei piani, la superficie media delle unità abitative) sono definite sulla base dei risultati della *Rilevazione mensile sui Permessi per costruire* relativi all'edilizia residenziale. Sulla base di tali specifiche viene messo a punto il progetto di fabbricato residenziale tipo, cioè le caratteristiche tecnico-costruttive e il relativo computo metrico, sulla base del quale viene costruito il sistema di ponderazione dell'indice.

Il nuovo progetto di *fabbricato residenziale tipo*, è stato messo a punto dal Dipartimento di *Ingegneria civile e meccanica* dell'Università di Cassino e del Lazio meridionale¹. Il progetto tipo del tronco stradale, è stato approntato da Anas Spa¹.

Gli indici del costo di costruzione di un fabbricato residenziale generale, della manodopera e dei materiali vengono trasmessi mensilmente ad Eurostat, come richiesto dal Regolamento relativo alle statistiche congiunturali N. 1165/1998, emendato dal Regolamento N. 1158/2005.

Fonte dei dati

Per il gruppo di costo *materiali*, le serie dei prezzi vengono acquisite dalla *Rilevazione mensile dei Prezzi alla produzione dei Prodotti Industriali venduti sul mercato interno (PPI)* e, per i tronchi stradali, una serie di prezzo è rilevata presso Anas Spa.

Le voci elementari di costo per i gruppi *trasporti* e *noli* sono rilevate presso alcuni Provveditorati interregionali alle Opere Pubbliche (Lombardia-Emilia Romagna, Toscana-Umbria-Marche, Lazio-Abruzzo-Sardegna). Per alcune voci elementari di costo nel gruppo *noli*, i dati sono rilevati anche presso i listini delle CCIAA di Milano, Modena, Bologna, Firenze e presso Anas Spa.

I *trasporti* e i *noli* sono definiti *a caldo* perché includono sia il costo della forza motrice (energia elettrica e/o carburante), sia il costo della manodopera (impiego del manovratore).

Per il gruppo *manodopera*, i costi sono desunti dall'*Indagine mensile sulle Retribuzioni contrattuali* considerando come variabile di riferimento il costo orario della manodopera del settore edile.

Metodologia di calcolo degli indici e strutture di ponderazioni

La base degli indici del fabbricato residenziale e dei tronchi stradali è aggiornata annualmente su base mensile, con base di riferimento l'anno 2010. Le voci elementari di costo sono sintetizzate in media geometrica semplice. Gli indici sintetici sono aggregati in media aritmetica ponderata (Laspeyres).

A partire da gennaio 2017, gli indici sono costruiti in base di calcolo Dicembre 2016. Per concatenamento si ottengono gli indici nella base 2010. Le incidenze delle voci elementari di costo sono fissate dai computi metrici dei singoli progetti di fabbricato residenziale e tronchi stradali, forniti rispettivamente dall'Università di Cassino e da Anas Spa⁵.

La nuova base di calcolo dicembre 2016 mantiene una struttura simile alla precedente: per il fabbricato residenziale, l'articolazione prevede 4 gruppi di costo e 59 prodotti. Rispetto all'anno precedente le serie elementari di prezzo diminuiscono da 433 a 426, di cui 4 per la *manodopera*, 388 per i *materiali*, 11 per i *trasporti* e 23 per i *noli*.

Per i tronchi stradali, la struttura della base di calcolo Dicembre 2016 è uguale alla precedente e prevede – per la strada con galleria – il seguente dettaglio: 4 gruppi di costo, 22 prodotti e 104 serie elementari di prezzo, di cui 3 per la *manodopera*, 69 per i *materiali*, 8 per i *trasporti* e 24 per i *noli*. Per la strada senza galleria, il sistema di ponderazione si articola come segue: 4 gruppi di costo, 24 prodotti e 156 serie elementari di prezzo, di cui 3 per la *manodopera*, 117 per i *materiali*, 8 per i *trasporti* e 28 per i *noli*.

⁵ Il progetto tecnico, sia per il fabbricato residenziale che per i tronchi stradali, non viene aggiornato annualmente. Pertanto, per il quadro completo delle informazioni sulle caratteristiche tecniche dei progetti si rinvia alle Note informative del 21 marzo 2013 (<http://www.istat.it/it/archivio/85727> per il fabbricato residenziale) e del 30 ottobre 2014 (<http://www.istat.it/it/archivio/136982> per i tronchi stradali), la Nota informativa del 17 aprile 2015 (http://www.istat.it/files/2015/06/CCI_Nota-inf_2015_costicost_20150410) e la Nota informativa del 19 aprile 2016 (<http://www.istat.it/files/2016/06>), tutte pubblicate sul sito www.istat.it.

Diffusione

Gli indici del fabbricato residenziale e dei tronchi stradali sono diffusi a livello nazionale per i 4 gruppi di costo: *manodopera, materiali, trasporti e noli*.

Gli indici sono diffusi attraverso il comunicato stampa congiunto “Produzione nelle costruzioni e costi di costruzione” disponibile sul sito web dell’Istituto all’indirizzo <http://www.istat.it/it/archivio/201423>.

In concomitanza con la diffusione degli indici provvisori vengono rilasciati gli indici definitivi del mese precedente.

Le serie degli indici aggiornate sono pubblicate, in concomitanza con la diffusione del comunicato stampa, sul data warehouse dell’Istituto I.Stat (<http://dati.istat.it>) all’interno del tema Prezzi -, sottotema - Indici dei costi di costruzione.

Gli indici mensili definitivi vengono diffusi inoltre su Rivaluta (all’indirizzo: <http://rivaluta.istat.it/Rivaluta/>) un servizio gratuito on line per il calcolo delle variazioni percentuali tra diversi periodi temporali.



Statistiche regionali

Il mercato immobiliare residenziale

EMILIA ROMAGNA

data di pubblicazione: 1 giugno 2018
periodo di riferimento: anno 2017

a cura della
Direzione Regionale Emilia Romagna (Pasquale Carafa)

in collaborazione con
Direzione provinciale di Bologna – Ufficio Provinciale Territorio (Maurizio Tesini - referente OMI)
Direzione provinciale di Ferrara – Ufficio Provinciale Territorio (Bruna Mantovani - referente OMI)
Direzione provinciale di Forlì-Cesena – Ufficio Provinciale Territorio (Pamela Massi - referente OMI)
Direzione provinciale di Modena – Ufficio Provinciale Territorio (Nerina Reggiani - referente OMI)
Direzione provinciale di Parma – Ufficio Provinciale Territorio (Giovanni Battista Barone - referente OMI)
Direzione provinciale di Piacenza – Ufficio Provinciale Territorio (Valerio Guasconi - referente OMI)
Direzione provinciale di Ravenna – Ufficio Provinciale Territorio (Martina Cortesi - referente OMI)
Direzione provinciale di Reggio Emilia – Ufficio Provinciale Territorio (Valter Scarpa - referente OMI)
Direzione provinciale di Rimini – Ufficio Provinciale Territorio (Marco Nicolai - referente OMI)



Direzione Centrale Servizi Estimativi e Osservatorio Mercato Immobiliare
dc.seomi@agenziaentrate.it

data di pubblicazione: 1 giugno 2018
periodo di riferimento: anno 2017

*Le informazioni rese nella presente nota sono di proprietà esclusiva dell'Agenzia delle Entrate.
Non è consentito vendere, affittare, trasferire, cedere i dati contenuti in questa pubblicazione, o assumere alcune altre obbligazioni verso terzi.
Le informazioni possono essere utilizzate, anche ai fini della loro elaborazione, purché, nel caso di pubblicazione, venga citata la relativa fonte.*

Il mercato immobiliare residenziale della regione

La Statistica regionale illustra la composizione e le dinamiche del mercato residenziale dell'Emilia Romagna, attraverso l'analisi dei principali dati strutturali del mercato delle abitazioni rilevati dall'Osservatorio del Mercato Immobiliare, su scala regionale e con approfondimenti su tutte le province componenti, nonché sulle nove città capoluogo.

Nella sezione "Le Compravendite" è monitorato l'andamento del settore immobiliare residenziale della Regione Emilia Romagna nell'anno 2017 per quanto attiene alla movimentazione del patrimonio immobiliare; nella Tabella 1 sono riportati gli indicatori più significativi per ciascuna provincia, quali il numero di transazioni normalizzate (NTN), con relative variazioni rispetto all'anno 2016, e l'indicatore di intensità del mercato immobiliare (IMI) con la relativa variazione rispetto l'anno precedente. In Tabella 2 sono resi gli stessi indicatori, fatto riferimento ai soli comuni capoluoghi di ciascuna provincia. I grafici di Figura 1, infine, visualizzano la percentuale d'incidenza di ciascuna provincia sul totale regionale in termini di movimentazione del mercato immobiliare (sono diagrammate le distribuzioni delle transazioni all'interno del territorio regionale per l'intera provincia e per i soli comuni capoluogo).

I dati rilevati dall'Ufficio statistiche e studi sul mercato immobiliare della Direzione Centrale Servizi Estimativi e Osservatorio Mercato Immobiliare confermano (Tabella 1) che al numero totale delle transazioni registrato su scala regionale (46.508 NTN) concorre in modo significativo la provincia di Bologna (26,0% del totale regionale), mentre gli apporti più contenuti sono forniti dalle province di Piacenza (6,8%) e Rimini (6,1%); anche nel confronto tra sole città capoluogo (Tabella 2), è Bologna la città con più alta movimentazione immobiliare in regione (28,2%), seguita da Parma (13,7%) e Modena (10,4%).

L'esame di dettaglio del panorama delle compravendite rileva che il dato regionale aggregato, di fatto, è composto da una disomogenea tendenza delle singole realtà provinciali, caratterizzato soprattutto dalla contrazione delle compravendite (rispetto il precedente anno) registrato dalla provincia di Bologna. Infatti, a fronte di un incremento regionale più che generalizzato (il meno incisivo è registrato per la provincia di Ravenna con 1,5%, mentre a Parma, Piacenza e Forlì-Cesena, province con il più alto tasso di variazioni positive, gli incrementi si attestano su valori superiori all'8%), la provincia di Bologna registra un andamento negativo degli scambi pari al - 0,8%.

Il disomogeneo andamento regionale delle contrattazioni è confermato anche dall'analisi delle transazioni limitato alle sole città capoluogo (Tabella 2). Infatti, il capoluogo di regione registra anche in questa analisi un significativo decremento delle contrattazioni (- 3,3%), seguito, in tale tendenza, dalla città di Modena (- 2,0%). Le restanti città capoluogo, viceversa testimoniano gli incrementi di contrattazioni già evidenziati su base provinciale, con variazioni positive rispetto il 2016 che vanno dall'incremento del 3,2% registrato a Reggio Emilia ai massimi di Parma (8,0%) e Ferrara (10,8%).

Ulteriore conferma dell'andamento regionale delle contrattazioni nel campo residenziale è fornita dall'indicatore di intensità del mercato immobiliare (IMI). Come rilevabile dalla Tabella 1 e dalla Tabella 2, tale indicatore risulta essere, su scala provinciale, sempre maggiore dell'omologo dell'anno 2016, con l'eccezione della sola provincia di Bologna, mentre nel confronto delle sole città capoluogo, anche la città di Modena registra un (seppur contenuto) decremento dell'indicatore IMI rispetto il 2016.

L'analisi storica (a partire dall'anno di riferimento 2004) dell'andamento delle compravendite è sintetizzata nelle rappresentazioni del numero indice NTN (Figura 2) e dell'intensità del mercato immobiliare IMI (Figura 3):

Il grafico di Figura 2 permette di rilevare che l'anno 2017, oltre a confermare la tendenza all'aumento delle transazioni immobiliari (su scala regionale) registrato nel 2015 e 2016, evidenzia una riduzione del "dinamismo" rispetto il precedente anno 2016.

Allo stesso modo, come evidenziato dalla Figura 3, la serie temporale dell'intensità del mercato immobiliare consente di visualizzare l'andamento crescente del fattore IMI nel triennio 2015 – 2017, con un gradiente nell'anno 2017 inferiore alle precedenti annualità.

Nella sezione "Le dimensioni" il panorama delle compravendite residenziali della Regione Emilia Romagna – registrato nel 2017 - è riferito al parametro dimensionale delle abitazioni oggetto di transazione. A tale scopo, in Tabella 3 è riportato, per intera provincia e per singola città capoluogo, la superficie media delle abitazioni compravendute, nonché la differenza (in m²) con l'analogo valore registrato per l'anno 2016.

Una caratterizzazione più dettagliata del mercato immobiliare è fornita dalla Tabella 4 e dalla Tabella 5, in cui le transazioni registrate nell'anno 2017 sono suddivise per classi dimensionali di abitazioni (monolocale, piccola, medio - piccola, media e grande), rispettivamente per intera provincia e per singola città capoluogo.

La correlazione tra transazioni immobiliari del 2017 e parametro dimensionale delle abitazioni evidenzia che, su scala provinciale, le dimensioni "piccola" e "medio-piccola" sono quelle oggetto di maggiore movimentazione (circa la metà di tutte le transazioni registrate); passando all'esame della distribuzione delle transazioni per le sole città capoluogo, diventa ancora più rilevante la quantità di compravenduto ricadente nella dimensione "piccola" (35% del totale) e "medio-piccola" (31% del totale).

Il confronto, tra anno 2017 e anno 2016, di come siano variare per classi dimensionali le compravendite nel 2017 le compravendite è riportato nella Tabella 6 e nella Tabella 7.

Nella sezione “Quotazioni” sono analizzate le quotazioni del settore immobiliare residenziale della Regione Emilia Romagna nell’anno 2017. In Tabella 8 è fornita la quotazione (media) per capoluogo di provincia e resto provincia; è inoltre riportata la variazione di quotazione rispetto lo stesso valore dell’anno 2016.

I dati del mercato delle abitazioni rilevati dall’Osservatorio del Mercato Immobiliare per l’anno 2017 evidenziano, per quanto riguarda l’intero territorio regionale, un decremento delle quotazioni immobiliari medie, sia nel caso del riferimento città capoluogo (-1,67%) che il per resto delle province (-0,95%). L’esame puntuale per capoluogo di provincia evidenzia i picchi di decremento della città di Parma (-6,09%) e quelli più contenuti di Rimini (-2,57%) e Bologna (-1,50%); solo per la città di Modena si registra un contenutissimo incremento delle quotazioni (+0,05%). Anche le quotazioni del “resto provincia” registrano analoga tendenza alla diminuzione delle quotazioni, con la provincia di Modena che mostra l’unico caso d’incremento (+0,78%).

La serie temporale delle quotazioni immobiliari, diagrammata in Figura 6 attraverso il numero indice delle quotazioni (a partire dalla base 100 relativa all’anno 2004) conferma la tendenza alla diminuzione di quotazione su scala regionale, con andamento pressoché omogeneo a quanto registrato nel triennio precedente.

Le compravendite

Tabella 1: NTN, IMI e variazione annua per intera provincia

Provincia	NTN 2017	NTN Variazione % 2016/17	Quota NTN per provincia	IMI 2017	Differenza IMI 2016/17
Bologna	12.098	-0,8%	26,0%	2,13%	-0,02
Ferrara	3.685	7,6%	7,9%	1,64%	0,11
Forlì - Cesena	3.418	8,9%	7,3%	1,63%	0,13
Modena	6.993	3,6%	15,0%	1,83%	0,06
Parma	5.105	8,4%	11,0%	1,92%	0,14
Piacenza	3.150	8,6%	6,8%	1,71%	0,13
Ravenna	4.377	1,5%	9,4%	1,88%	0,03
Reggio Emilia	4.845	7,2%	10,4%	1,77%	0,11
Rimini	2.836	5,5%	6,1%	1,59%	0,08
Emilia Romagna	46.508	4,2%	100,0%	1,85%	0,07

Tabella 2: NTN, IMI e variazione annua per capoluogo

Capoluogo	NTN 2017	NTN Variazione % 2016/17	Quota NTN per provincia	IMI 2017	Differenza IMI 2016/17
Bologna	5.326	-3,3%	28,2%	2,37%	-0,09
Ferrara	1.488	10,8%	7,9%	1,93%	0,18
Forlì - Cesena	1.013	5,6%	5,4%	1,69%	0,09
Modena	1.969	-2,0%	10,4%	2,06%	-0,04
Parma	2.589	8,0%	13,7%	2,44%	0,18
Piacenza	1.337	5,8%	7,1%	2,34%	0,12
Ravenna	2.088	4,7%	11,0%	2,05%	0,09
Reggio Emilia	1.847	3,2%	9,8%	2,20%	0,07
Rimini	1.248	5,9%	6,6%	1,56%	0,08
Emilia Romagna	18.903	2,5%	100,0%	2,13%	0,05

Figura 1: Distribuzione NTN 2017 per intera provincia e capoluogo



Figura 2: Numero indice NTN per intera regione, comuni capoluogo e comuni non capoluogo



Figura 3: IMI per intera regione, comuni capoluogo e comuni non capoluogo

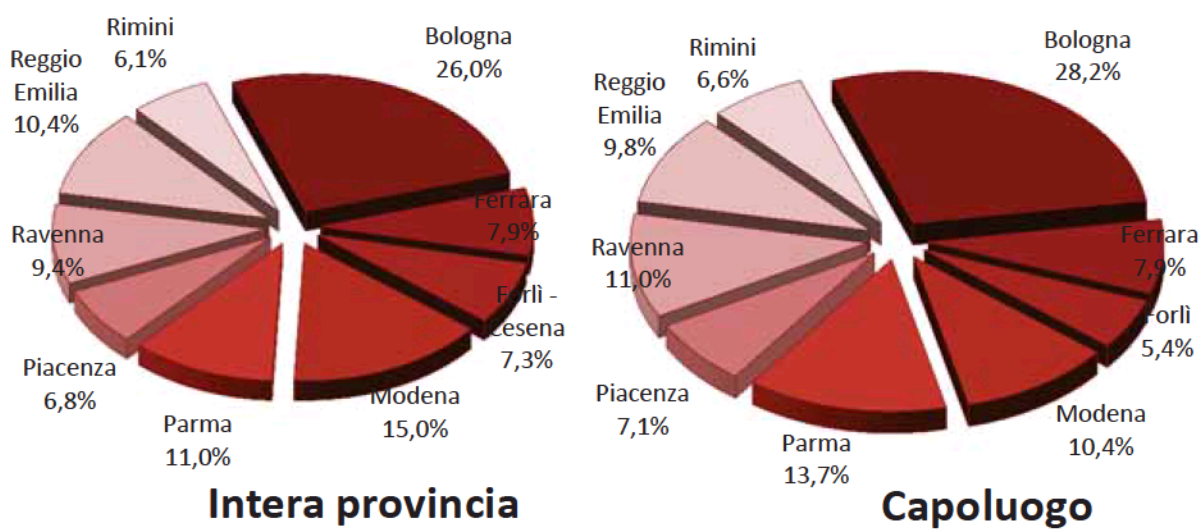

Figura 4: Distribuzione NTN nei comuni della regione

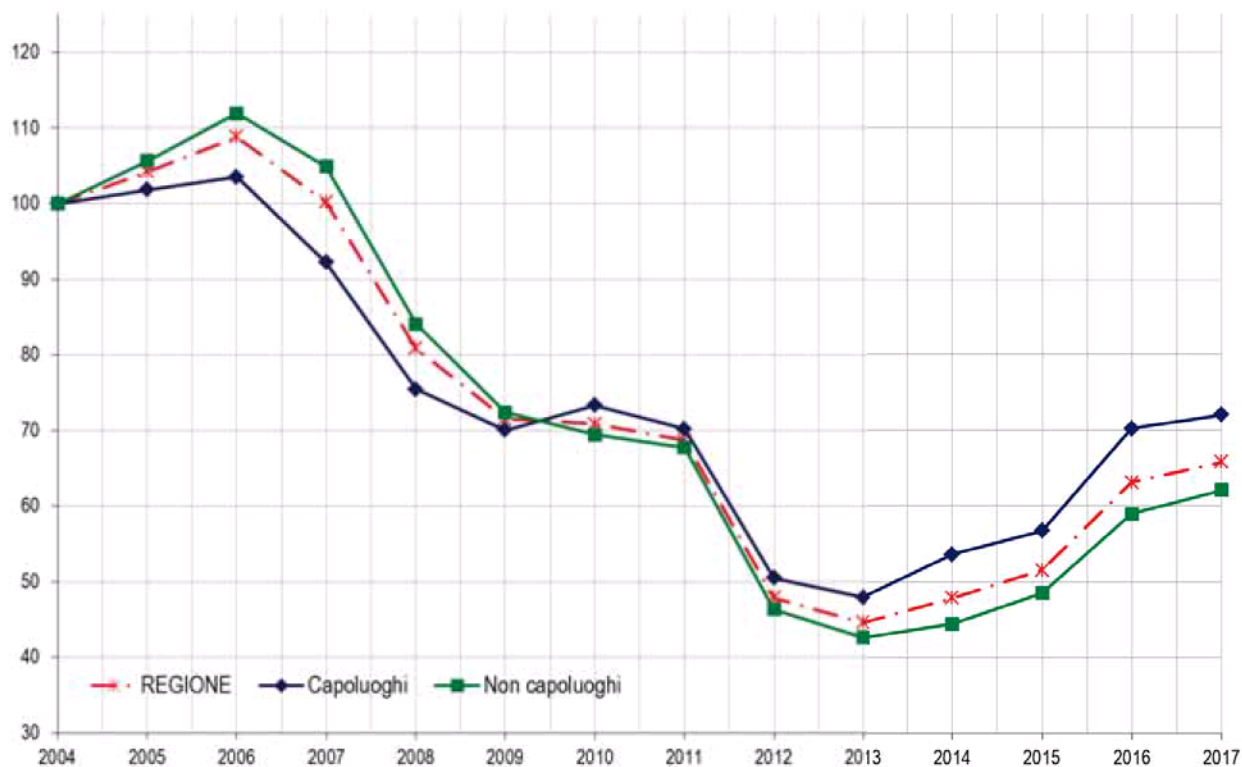

Figura 5: Distribuzione IMI nei comuni della regione

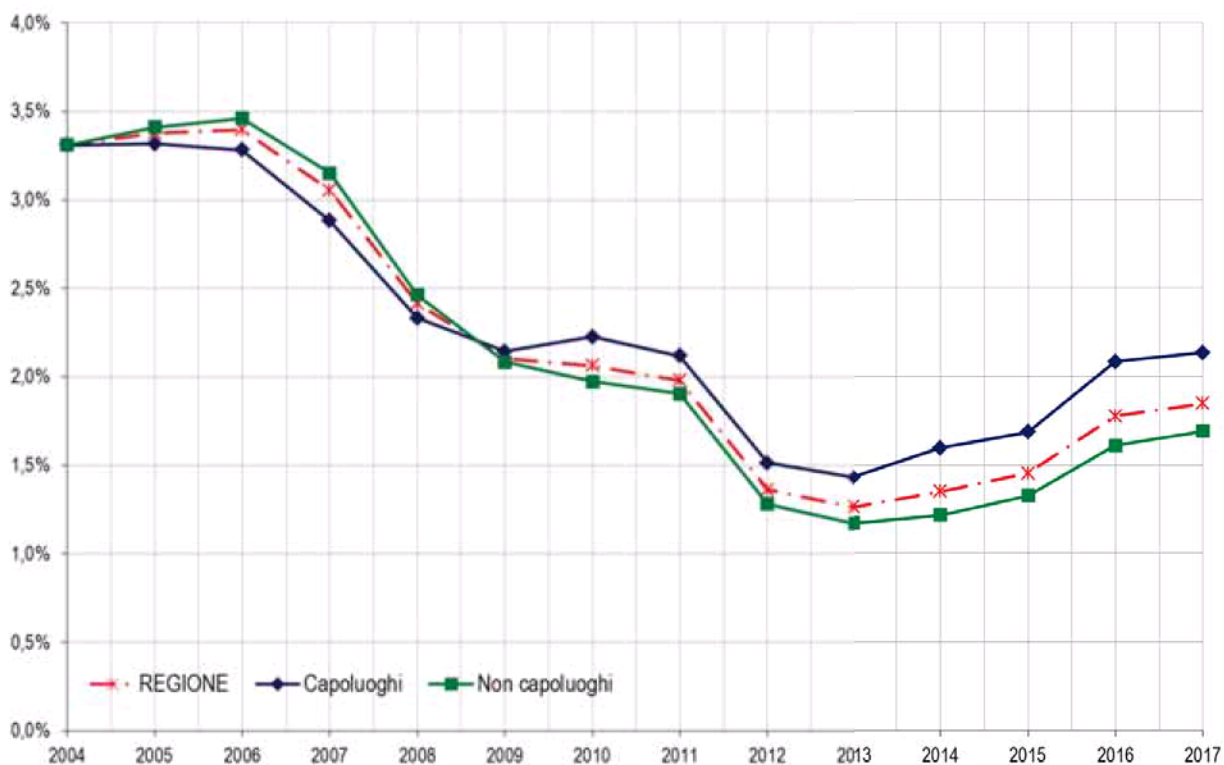

Le dimensioni

Tabella 3: STN media e differenza annua per intera provincia e solo capoluogo

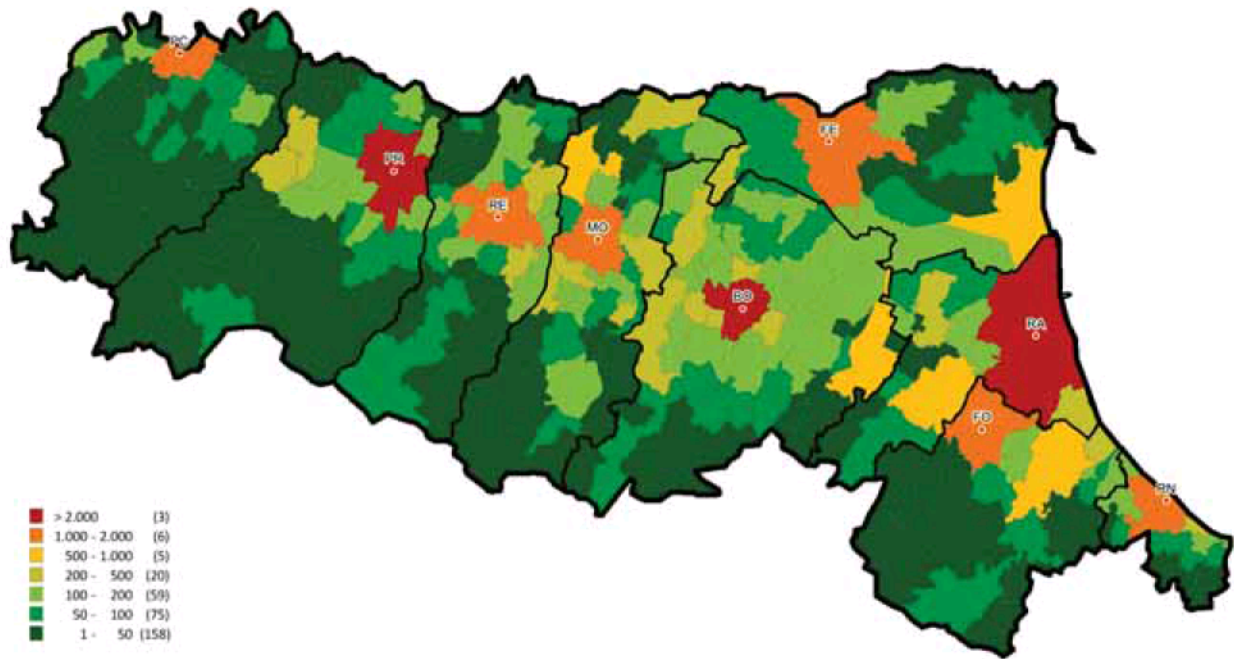
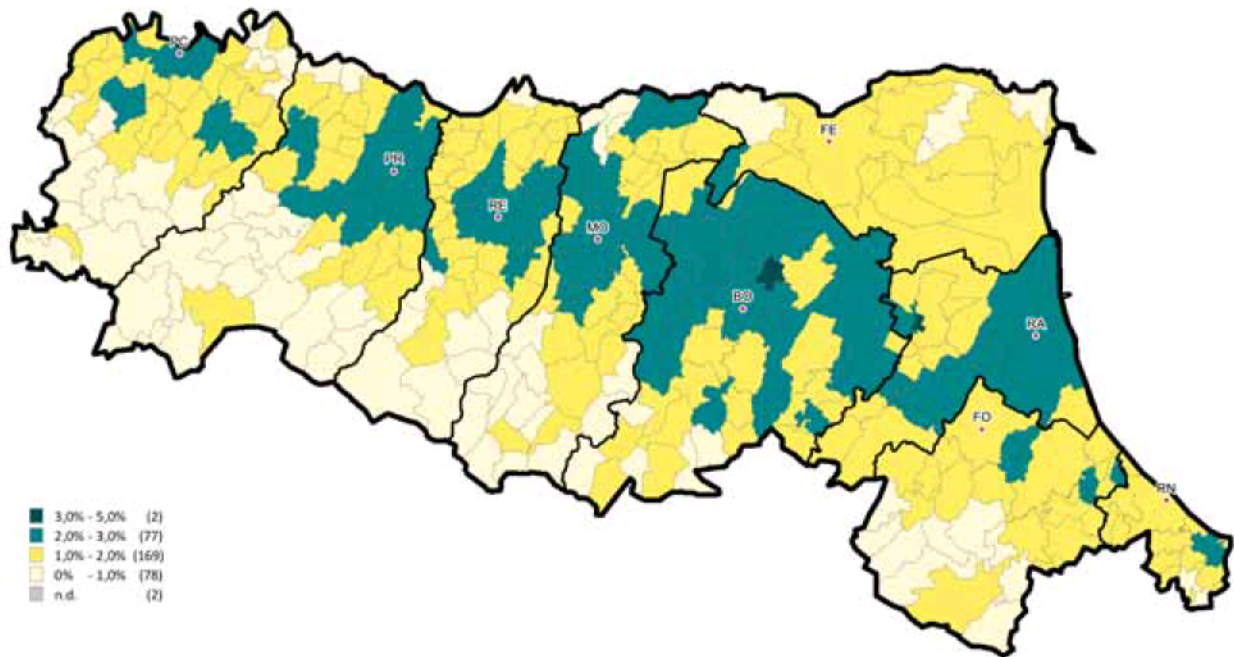
	Intera provincia		Capoluogo	
	STN media m ² 2017	STN media Differenza m ² 2016/17	STN media m ² 2017	STN media Differenza m ² 2016/17
Bologna	99,8	0,0	90,4	0,5
Ferrara	105,1	1,5	106,9	0,4
Forlì - Cesena	110,5	1,8	110,2	-1,7
Modena	110,1	1,1	104,3	-1,1
Parma	111,0	1,8	98,3	1,3
Piacenza	121,2	3,7	108,4	2,6
Ravenna	108,9	2,6	98,5	2,2
Reggio Emilia	115,0	-3,1	103,7	-3,4
Rimini	95,0	1,6	92,7	0,1
Emilia Romagna	107,4	1,0	98,9	0,4

Tabella 4: NTN 2017 per classi dimensionali delle abitazioni per intera provincia

Provincia	fino a 50m ²	da 50m ² fino a 85m ²	da 85m ² fino a 115m ²	da 115m ² fino a 145m ²	oltre 145m ²	Totale
Bologna	979	4.499	3.609	1.488	1.523	12.098
Ferrara	373	1.164	972	558	619	3.685
Forlì - Cesena	257	991	1.005	527	638	3.418
Modena	335	1.917	2.394	1.171	1.176	6.993
Parma	334	1.442	1.644	779	905	5.105
Piacenza	138	691	976	637	708	3.150
Ravenna	291	1.574	1.085	604	824	4.377
Reggio Emilia	219	1.239	1.629	750	1.007	4.845
Rimini	275	1.067	860	350	284	2.836
Emilia Romagna	3.201	14.583	14.174	6.863	7.686	46.508

Tabella 5: NTN 2017 per classi dimensionali delle abitazioni per capoluogo

Capoluogo	fino a 50m ²	da 50m ² fino a 85m ²	da 85m ² fino a 115m ²	da 115m ² fino a 145m ²	oltre 145m ²	Totale
Bologna	680	2.228	1.438	547	433	5.326
Ferrara	112	475	442	216	244	1.488
Forlì - Cesena	64	279	323	172	175	1.013
Modena	130	556	707	303	273	1.969
Parma	211	880	897	337	263	2.589
Piacenza	81	365	444	250	197	1.337
Ravenna	209	829	521	244	286	2.088
Reggio Emilia	123	529	693	248	253	1.847
Rimini	132	450	403	166	97	1.248
Emilia Romagna	1.743	6.591	5.867	2.483	2.219	18.903

Tabella 6: Variazione % NTN 2016/17 per classi dimensionali delle abitazioni per intera provincia

Provincia	fino a 50m ²	da 50m ² fino a 85m ²	da 85m ² fino a 115m ²	da 115m ² fino a 145m ²	oltre 145m ²	Totale
Bologna	-3,16%	1,04%	-1,33%	-6,72%	2,62%	-0,84%
Ferrara	1,48%	3,00%	17,55%	8,22%	5,58%	7,57%
Forlì - Cesena	17,50%	8,41%	8,21%	-3,12%	19,98%	8,95%
Modena	-7,28%	-1,72%	10,29%	3,47%	3,78%	3,64%
Parma	11,62%	4,50%	7,91%	12,62%	11,04%	8,38%
Piacenza	7,62%	9,21%	3,96%	16,17%	8,58%	8,61%
Ravenna	-7,33%	0,20%	3,80%	-3,40%	8,75%	1,51%
Reggio Emilia	24,69%	9,84%	14,23%	0,80%	-3,62%	7,20%
Rimini	-2,75%	1,03%	12,75%	3,34%	14,24%	5,47%
Emilia Romagna	1,35%	2,59%	6,73%	1,92%	5,94%	4,18%

Tabella 7: Variazione % NTN 2016/17 per classi dimensionali delle abitazioni per capoluogo

Capoluogo	fino a 50m ²	da 50m ² fino a 85m ²	da 85m ² fino a 115m ²	da 115m ² fino a 145m ²	oltre 145m ²	Totale
Bologna	-5,29%	-1,54%	-5,60%	-7,23%	4,11%	-3,33%
Ferrara	11,09%	8,29%	18,92%	4,73%	7,69%	10,79%
Forlì - Cesena	42,09%	13,86%	-1,26%	-6,23%	9,88%	5,55%
Modena	-21,66%	3,61%	4,57%	-9,35%	-7,56%	-1,96%
Parma	-2,11%	8,14%	11,14%	10,54%	3,60%	8,05%
Piacenza	1,24%	7,34%	-0,09%	17,26%	5,88%	5,80%
Ravenna	0,56%	0,76%	11,14%	3,73%	9,82%	4,71%
Reggio Emilia	19,50%	2,74%	15,64%	-9,47%	-14,80%	3,25%
Rimini	4,71%	2,32%	11,42%	11,45%	-5,28%	5,86%
Emilia Romagna	-1,14%	2,75%	5,17%	-0,27%	1,10%	2,51%

Le quotazioni

Tabella 8: Quotazione media e variazione annua per capoluogo e resto provincia

	Capoluogo		Resto provincia	
	Quotazione media €/m ² 2017	Quotazione media Variazione % 2016/17	Quotazione media €/m ² 2017	Quotazione media Variazione % 2016/17
Bologna	2.794	-1,5%	1.567	-1,0%
Ferrara	1.225	-0,3%	1.051	-0,8%
Forlì - Cesena	1.597	-1,1%	1.620	-1,3%
Modena	1.622	0,0%	1.069	0,8%
Parma	1.651	-6,1%	949	-4,1%
Piacenza	1.524	-0,7%	1.030	-1,3%
Ravenna	1.663	-0,7%	1.437	-0,8%
Reggio Emilia	1.312	0,0%	945	0,0%
Rimini	2.347	-2,6%	2.469	-1,3%
Emilia Romagna	1.921	-1,7%	1.315	-0,9%

NB: La quotazione relativa ai capoluoghi qui presentata, calcolata come media dei valori centrali degli intervalli di tutte le tipologie residenziali presenti in ogni zona OMI appartenente al comune, differisce da quella presente all'interno degli approfondimenti provinciali, che è invece ottenuta pesando le quotazioni comunali con lo stock abitativo presente in ogni zona, depurando lo stock totale della quota dello stesso non associabile.

Figura 6: Numero indice quotazioni per intera regione, comuni capoluogo e comuni non capoluogo



Figura 7: Differenziale delle quotazioni medie comunali 2017 (valore medio nazionale =1)



FOCUS provinciale - Forlì - Cesena

In questo paragrafo sono analizzati i dati riguardanti il mercato residenziale della provincia di Forlì-Cesena.

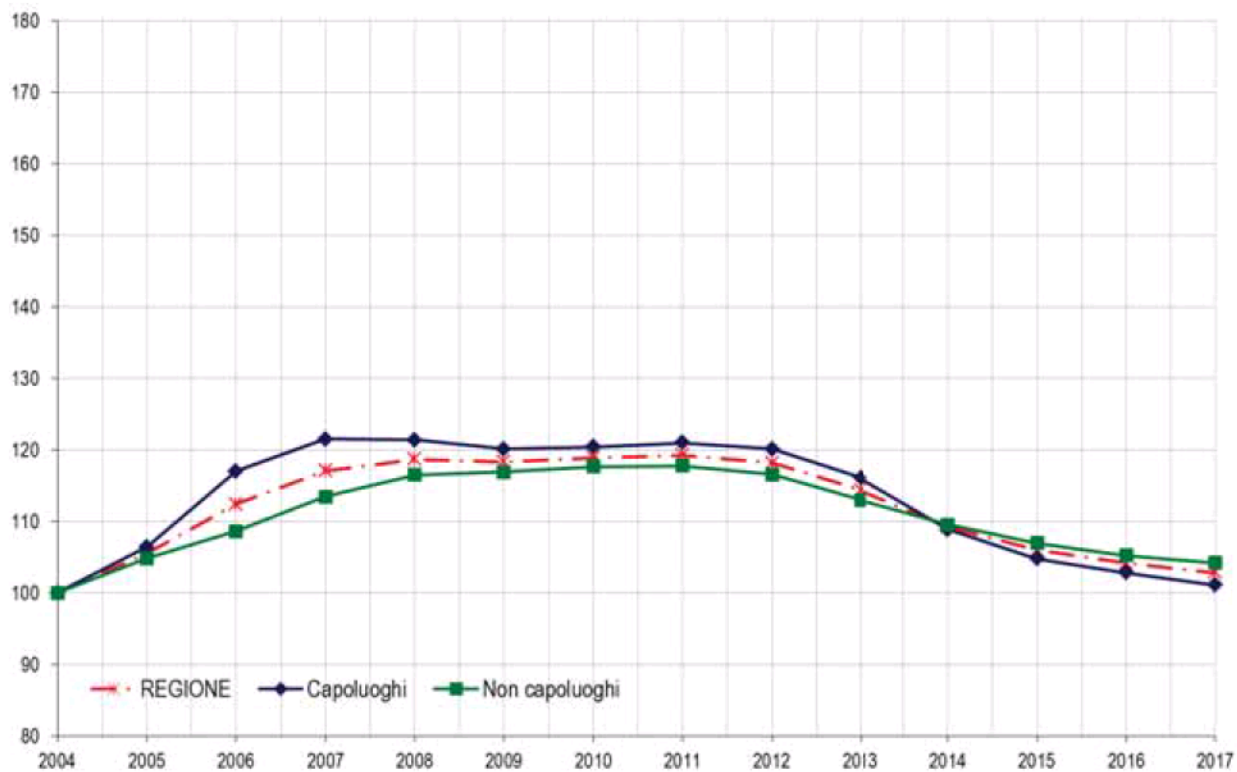
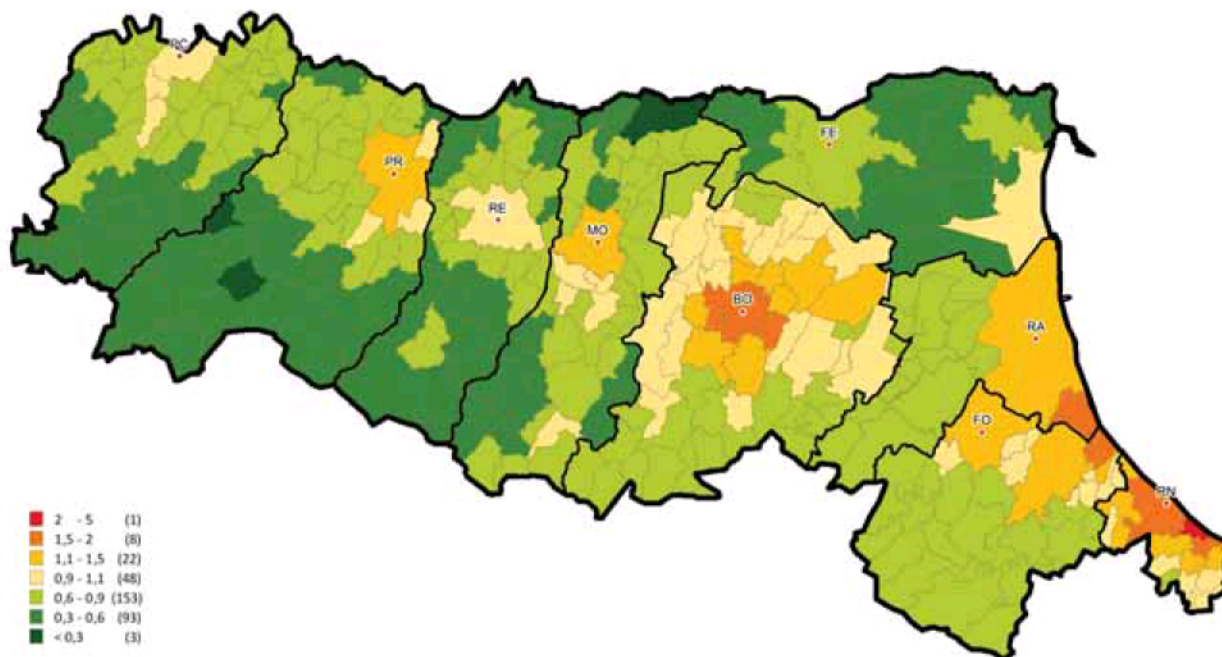
Il territorio provinciale, costituito da 30 Comuni, è stato suddiviso in sette macroaree geografiche, di seguito elencate e rappresentate nella mappa tematica sotto riportata (Figura 20):

- **Appennino centrale:** Bagno di Romagna, Civitella di Romagna, Galeata, Santa Sofia e Verghereto;
- **Cesena e Valle del Rubicone:** Cesena, Gambettola, Gatteo, Longiano, San Mauro Pascoli e Savignano sul Rubicone;
- **Cesenatico;**
- **Colline del Savio:** Borghi, Mercato saraceno, Montiano, Roncofreddo, Sarsina e Sogliano al Rubicone;
- **Colline Forlivesi:** Bertinoro, Castrocaro Terme e Terra del Sole, Forlimpopoli, Meldola e Predappio;
- **Forlì:** capoluogo;
- **Vallata del Montone:** Dovadola, Modigliana, Portico e San Benedetto, Premilcuore, Rocca San Casciano e Tredozio.

Tale suddivisione è avvenuta mediante l'accorpamento di comuni omologhi per caratteristiche geografiche e socio economiche, ritenute di interesse ai fini della presente trattazione.

Il numero di transazioni normalizzate (NTN) della provincia forlivese (Tabella 21) per l'anno 2017, pari a 3.418 NTN, ha fatto registrare un incremento percentuale pari al +8,9% rispetto alle transazioni del 2016. Dall'analisi delle singole macroaree si nota che i dati, se pur tutti positivi, ad eccezione della macroarea "Appennino Centrale" e "Vallata del Montone", che registrano rispettivamente un calo del -5,3% e -17,6%, mostrano un andamento non omogeneo tra loro, con variazioni comprese tra un minimo del +5,6% del Capoluogo ad un massimo del +33,2% registrato nelle "Colline de Savio". Tali dati evidenziano che nel 2017 l'interesse degli acquirenti è migrato verso le colline, che hanno infatti registrato gli incrementi maggiori.

Per quanto concerne l'aspetto economico, analizzato nella Tabella 22, le quotazioni non seguono il *trend* positivo dell'aumento del volume di scambi, al contrario continuano a registrare, come nel 2016, un calo generalizzato per tutta la provincia. La diminuzione percentuale delle quotazioni, infatti registra un ribasso per la provincia forlivese del -1,22%; tra le varie macroaree il calo è compreso in una forbice che va dal -0,53% del "Appennino centrale" al -2,14% di "Cesenatico".

In valore assoluto, le quotazioni medie più elevate rimangono quelle di Cesenatico con €/mq. 2.749, di "Cesena e colline del Savio" e "Forlì capoluogo" con rispettivamente €/mq. 1.610 ed €/mq. 1.597, per contro le quotazioni più basse si registrano nella "Vallata del Montone" con €/mq. 1.080.

L'osservazione delle serie storiche dei numeri indici dell'NTN (Figura 21) e delle quotazioni (Figura 23) mettono in evidenza due tendenze differenti: il prolungato calo delle quotazioni, che dal 2011 si protrae anche nell'anno in esame, a fronte di una apprezzabile ripresa del numero delle transazioni (NTN) che ha portato il volume di scambio a livelli pressoché pari agli anni 2011/12.

Il focus sul mercato del comune di Forlì (capoluogo provinciale) permette di individuare l'andamento degli indicatori all'interno del territorio comunale, evidenziando l'articolazione dei dati nelle otto zone in cui il comune capoluogo è stato suddiviso.

La Tabella 23 riporta i dati relativi al numero di transazioni normalizzate, alla quotazione media e alla sua variazione percentuale per ciascuna zona rispetto all'anno 2016.

Relativamente al numero di transazioni normalizzate (NTN) si rileva che, l'andamento del mercato immobiliare del territorio comunale, è complessivamente in crescita, registrando un +5,6%; tale incremento si rileva unicamente nella zona "centrale B3" ed in quella "semicentrale C1", che segnano rispettivamente un +14,4% (pari a 131 transazioni) e un +23,9% (pari a 377 transazioni). Al contrario, ed in controtendenza rispetto allo scorso anno, tutte le altre zone del capoluogo mostrano un calo generalizzato, con variazioni comprese tra un -2,2% ed un -27,1% per la zona suburbana ed un -5,4% ed un -37,7% per la zona periferica.

Per quanto riguarda l'aspetto economico, le quotazioni medie continuano a registrare variazioni in diminuzione seguendo la tendenza dell'intera Provincia; tali scostamenti hanno infatti determinato un calo complessivo, per l'intero territorio comunale, del -0,1%: quello più significativo si è riscontrato nella zona suburbana E3 con un -2,1%. L'unica zona che ha evidenziato un incremento della quotazione media è la zona C1 che ha registrato un +1,6%.

In termini di apprezzamento, nonostante la diminuzione di cui sopra, è sempre il centro storico (zona B3) a conservare il ruolo principale, con una quotazione pari ad €/mq. 1.700, a seguire troviamo la zona semicentrale C1 e periferica D3, con quotazioni rispettivamente pari ad €/mq. 1.681 ed €/mq 1.619.

La provincia – Forlì - Cesena

Figura 20: Macroaree provinciali di Forlì - Cesena



Tabella 21: NTN, IMI e variazione annua per macroarea provinciale - Forlì - Cesena

Macroaree provinciali	NTN 2017	NTN Variazione % 2016/17	Quota NTN per provincia	IMI 2017	Differenza IMI 2016/17
APPENNINO CENTRALE	111	-5,3%	3,2%	0,87%	-0,05
CESENA E VALLE DEL RUBICONE	1.258	6,6%	36,8%	1,73%	0,10
CESENATICO	370	15,7%	10,8%	1,90%	0,26
COLLINE DEL SAVIO	173	33,2%	5,1%	1,41%	0,34
COLLINE FORLIVESI	423	22,2%	12,4%	1,72%	0,31
VALLATA DEL MONTONE	69	-17,6%	2,0%	0,88%	-0,19
FORLÌ' CAPOLUOGO	1.013	5,6%	29,6%	1,69%	0,09
FORLÌ' - CESENA	3.418	8,9%	100,0%	1,63%	0,13

Figura 21: Numero indice NTN per intera provincia, capoluogo e comuni non capoluogo - Forlì - Cesena



Figura 22: IMI per intera provincia, capoluogo e comuni non capoluogo - Forlì - Cesena



Tabella 22: Quotazione media e variazione annua per macroarea provinciale - Forlì - Cesena

Macroaree provinciali	Quotazione media €/m ² 2017	Quotazione media Variazione % 2016/17	Numero indice quotazioni 2017 (base 2004)
APPENNINO CENTRALE	1.148	-0,5%	105,4
CESENA E VALLE DEL RUBICONE	1.610	-1,2%	101,1
CESENATICO	2.749	-2,1%	139,2
COLLINE DEL SAVIO	1.223	-0,8%	101,2
COLLINE FORLIVESI	1.371	-1,0%	103,8
VALLATA DEL MONTONE	1.080	-0,6%	99,9
FORLÌ' CAPOLUOGO	1.597	-1,1%	96,2
FORLÌ' - CESENA	1.613	-1,2%	104,6

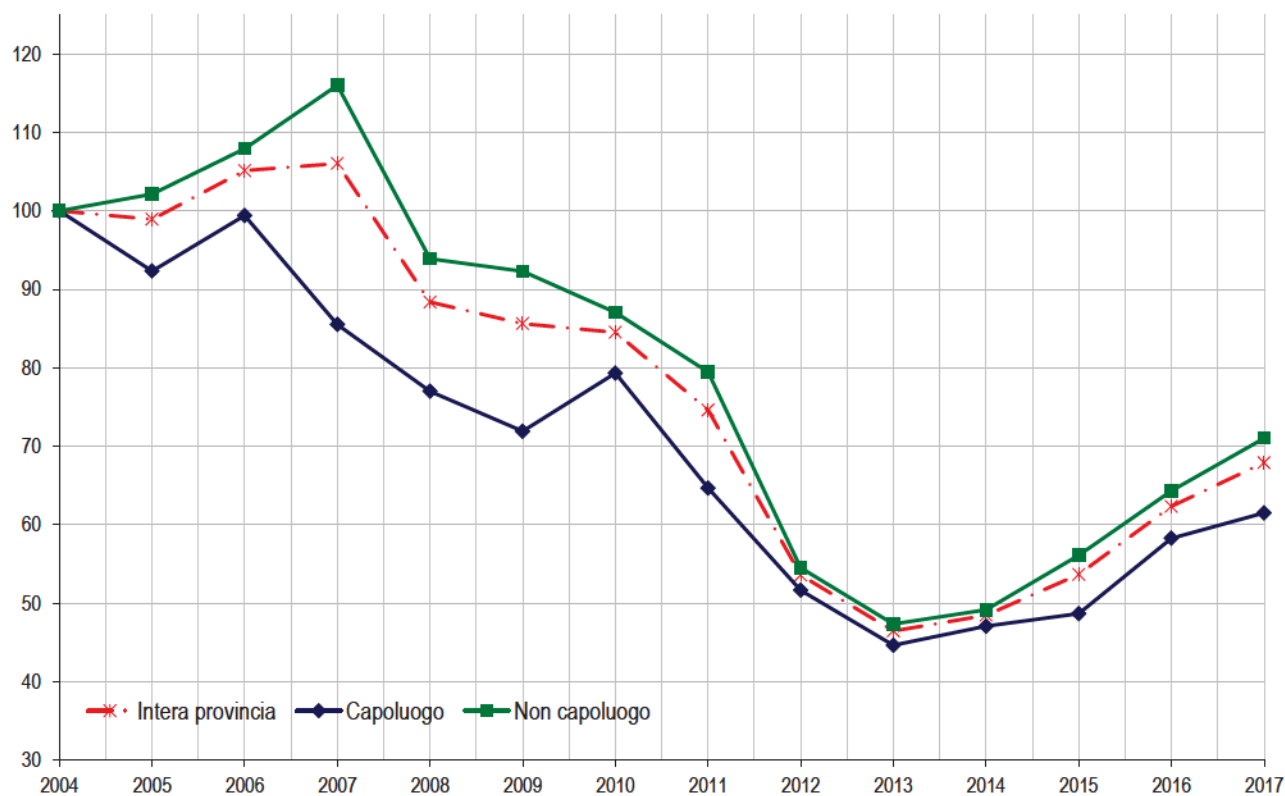
Figura 23: Numero indice quotazioni per intera provincia, capoluogo e comuni non capoluogo - Forlì - Cesena

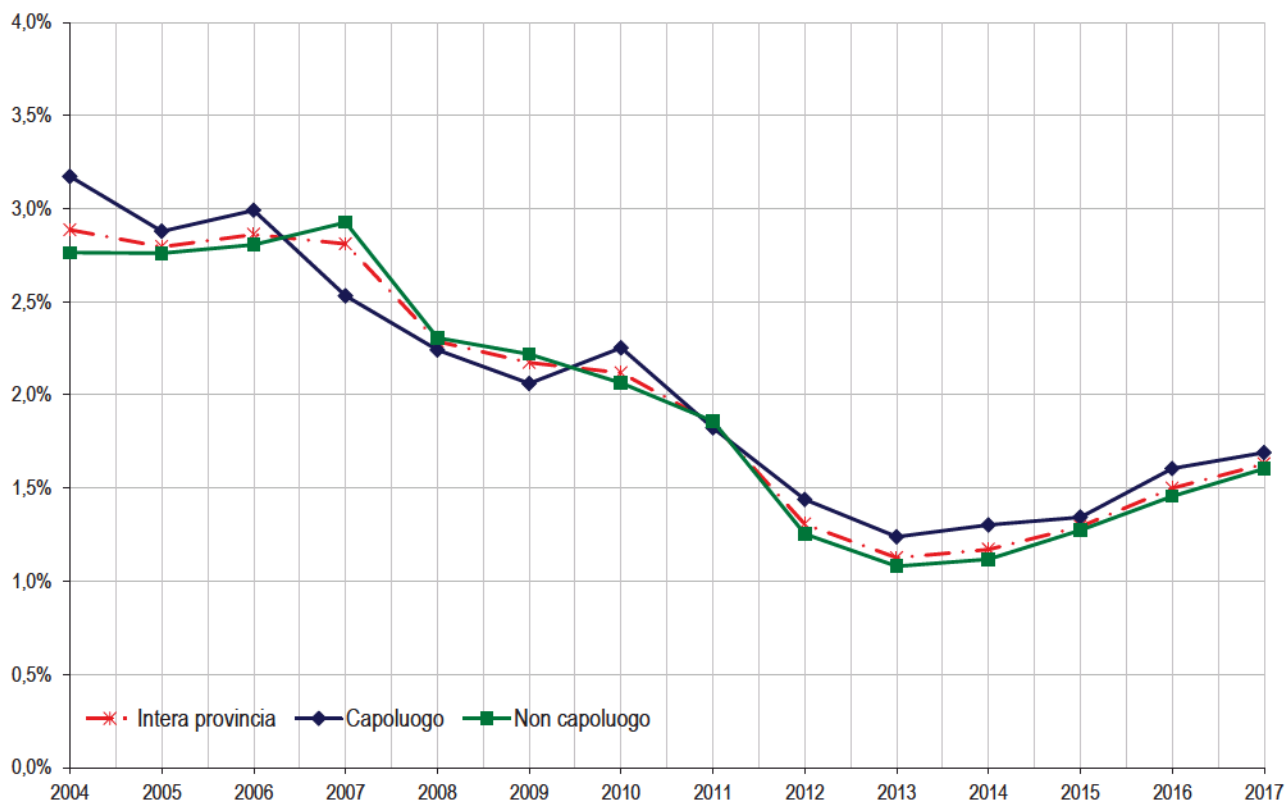
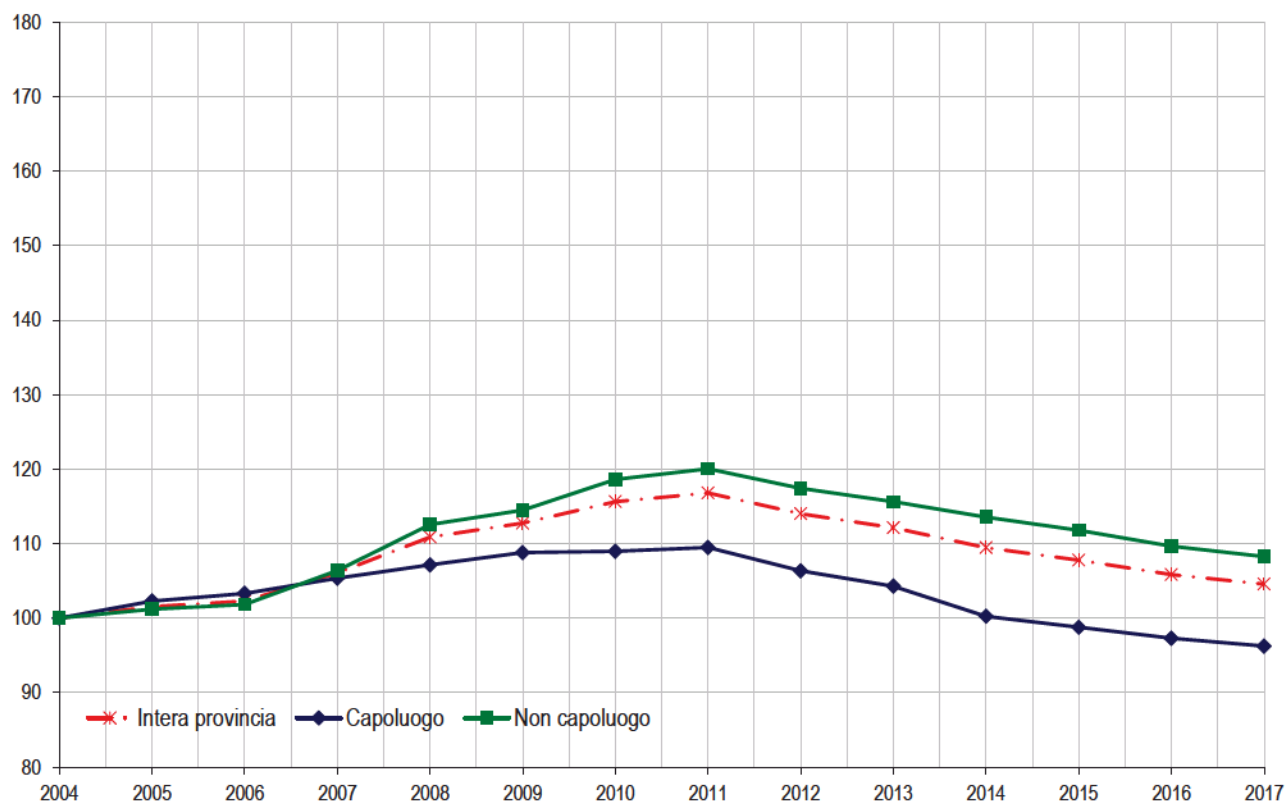

Il comune – Forlì

Tabella 23: NTN, IMI e quotazione media per Zone OMI - Forlì

Zona OMI	Denominazione	NTN 2017	NTN Variazione % 2016/17	IMI 2017	Quotazione media €/m ² 2017	Quotazione media Variazione % 2016/17
B3	CENTRO STORICO	131	14,4%	1,75%	1.700	-1,0%
C1	PORTA SCHIAVONIA, VIALE V. VENETO, STAZIONE, MUSICISTI, GRANDI ITALIANI, BUSSECCHIO, CA' OSSI, PARCO URBANO, PORTA RAVALDINO	377	23,9%	2,01%	1.681	1,6%
D2	PIEVEACQUEDOTTO, SAN GIORGIO, CORIANO	31	-37,7%	1,72%	1.558	-1,3%
D3	RONCO, CARPENNA, SAN MARTINO IN STRADA, GRISIGNANO, VECCHIAZZANO	163	-5,4%	1,63%	1.619	-1,1%
D4	OSPEDALETTO, PIANTA, FORO BOARIO, CAVA, ROMITI	155	-6,0%	1,49%	1.566	0,0%
E2	MAGLIANO, COLLINA, SAN LORENZO IN NOCETO, MASSA, LADINO, ROVERE, SAN VARANO, IL QUATTRO, VILLAGRAPPA, VILLANOVA	39	-27,1%	0,84%	1.508	-0,3%
E3	S. TOME', VILLAGRAPPA, BRANZOLINO, RONCADELLO, BARISANO, BAGNOLO, CARPINELLO, PIEVEQUINTA, LA CASERMA, SAN LEONARDO, VILLA SELVA	96	-2,2%	1,44%	1.525	-2,1%
R1	REG. AG. N. 4 PIANURA FORLIVESE E CESENATE: RAVALDINO	0	nd	0,00%	nd	nd
	nd	21	-	-	-	-
	FORLÌ CAPOLUOGO	1.013	5,6%	1,69%	1.616	-0,1%

Considerazioni metodologiche

Le fonti utilizzate

I dati elaborati sono contenuti negli archivi delle banche dati catastali, di pubblicità immobiliare, del registro e dell'Osservatorio Mercato Immobiliare (OMI) dell'Agenzia delle Entrate.

Dalle Banche Dati Catastali sono desunte le informazioni relative alla consistenza degli *stock* esistenti di unità immobiliari per alcune categorie catastali.

Dalle Banche Dati della Pubblicità immobiliare (ex Conservatorie) sono desunte le informazioni relative alle compravendite. I dati di consuntivo, estratti nel mese di febbraio, si riferiscono a ciascuna annualità, salvo possibili registrazioni avvenute oltre i termini di legge. Si tratta in ogni caso di quantità residuali non rilevanti ai fini statistici.

Dalle Banche dati delle Quotazioni OMI sono desunte le informazioni relative ai valori immobiliari delle tipologie residenziali (abitazioni di tipo economico, abitazioni civili, abitazioni signorili, ville e villini).

Tabella delle aggregazioni delle categorie catastali

	(Categoria catastale)	(Descrizione)
SETTORE RESIDENZIALE	A1	Abitazione di tipo signorile
	A2	Abitazioni di tipo civile
	A3	Abitazioni di tipo economico
	A4	Abitazioni di tipo popolare
	A5	Abitazioni di tipo ultrapopolare
	A6	Abitazioni di tipo rurale
	A7	Abitazione in villino
	A8	Abitazione in villa
	A9	Castelli, palazzi di pregio artistici o storici.
	A11	Abitazioni ed alloggi tipici dei luoghi.

Tabella delle classi dimensionali delle abitazioni

Monocalci	Fino a 2,5 vani catastali
Piccola	da 2,5 e fino a 4 vani catastali
Medio - piccola	da 4 e fino a 5,5 vani catastali
Media	da 5,5 e fino a 7 vani catastali
Grande	Maggiore di 7 vani catastali
nd	Non determinate - Unità immobiliari per le quali non è presente nella Nota Unica, di trascrizione e registrazione, la consistenza in vani catastali.

Glossario

NTN	Numero di transazioni di unità immobiliari "normalizzate". Le compravendite dei diritti di proprietà sono "contate" relativamente a ciascuna unità immobiliare tenendo conto della quota di proprietà oggetto di transazione; ciò significa che se di un'unità immobiliare è compravenduta una frazione di quota di proprietà, per esempio il 50%, essa non è contata come una transazione, ma come 0,5 transazioni.
IMI	(Intensità del Mercato Immobiliare) Rapporto percentuale tra NTN e <i>stock</i> di unità immobiliari, indica la quota percentuale di <i>stock</i> compravenduto in un determinato periodo.
<i>Stock</i> di unità immobiliari	Numero di unità immobiliari censite negli archivi catastali relativamente ad un determinato ambito territoriale.
ZONA OMI	La zona OMI è una porzione continua del territorio comunale che riflette un comparto omogeneo del mercato immobiliare locale, nel quale si registra uniformità di apprezzamento per condizioni economiche e socio-ambientali. Tale uniformità viene tradotta in omogeneità nei caratteri posizionali, urbanistici, storico-ambientali, socio-economici degli insediamenti, nonché nella dotazione dei servizi e delle infrastrutture urbane. Nella zona omogenea individuata i valori di mercato unitari delle unità immobiliari, in stato di conservazione e manutenzione ordinario, hanno uno scostamento, tra valore minimo e valore massimo, non superiore al 50%, riscontrabile per la tipologia edilizia prevalente, nell'ambito della destinazione residenziale.
QUOTAZIONE DI RIFERIMENTO MEDIA COMUNALE	La banca dati delle quotazioni OMI fornisce per tutti i comuni italiani (8.096), a loro volta suddivisi in circa 31.000 zone omogenee, un intervallo dei valori di mercato e di locazione sia delle tipologie residenziali (abitazioni signorili, civili, economiche, ville e villini), sia delle principali altre tipologie di fabbricati: uffici, negozi, laboratori, capannoni, magazzini, box e posti auto. L'aggiornamento delle quotazioni avviene con cadenza semestrale. La quotazione in €/m ² a livello comunale è calcolata come media dei valori centrali degli intervalli di tutte le tipologie residenziali presenti in ogni zona OMI appartenente al comune.
QUOTAZIONE MEDIA PESATA	Quando si esaminano raggruppamenti territoriali (Italia, macroarea geografica, regione, provincia, macroarea provinciale) le quotazioni di riferimento relative, sono calcolate pesando le quotazioni comunali con lo <i>stock</i> abitativo presente in ogni comune, rapportato allo <i>stock</i> totale dell'aggregazione considerata. Inoltre, per il comune capoluogo oggetto di analisi nella presente nota, il valore medio viene calcolato pesando le quotazioni di zona con lo <i>stock</i> abitativo presente in ogni zona, rapportato allo <i>stock</i> comunale.
QUOTAZIONE MEDIA DI ZONA OMI	La quotazione media di zona delle abitazioni è la media aritmetica dei valori centrali degli intervalli di quotazioni OMI riferiti alle tipologie edilizie residenziali (Abitazioni signorili, Abitazioni civili, Abitazioni di tipo economico e Ville e villini) valorizzate in quella zona.
DIFFERENZIALE VALORE MEDIO	Rapporto tra il valore medio di un ambito territoriale (comune, macroarea urbana, zona OMI) rispetto al valore medio pesato dell'aggregazione di livello superiore.
SUPERFICIE DELLE ABITAZIONI	Le superfici complessive e medie per unità residenziale oggetto di compravendita sono state stimate sulla base dei vani catastali e della superficie del vano medio comunale. La banca dati catastale contiene per circa il 90% delle unità del gruppo A la misura della superficie calcolata secondo i criteri definiti nell'allegato C del decreto del Presidente della Repubblica 23 marzo 1998 n. 138. Sulla base di tali informazioni è stata calcolata, nell'ambito di ciascun comune la dimensione media in m ² del vano delle unità abitative.

Indici

Indice generale

pagina *titolo*

3	Avvertenze generali e legende
13	Imprese attive per natura giuridica
29	Unità locali attive per tipo di unità locale
45	Imprese attive per classe di addetti
61	Addetti alle imprese attive per classe di addetti
77	Casse edili
79	Appendice
111	Indici

Indice delle tavole

pagina

tabella

titolo

Imprese attive per natura giuridica

14	CS.01.01	Imprese attive per natura giuridica e divisione Ateco - F - Costruzioni
15	CS.01.02	Imprese attive per natura giuridica e gruppo Ateco - F - Costruzioni
16	CS.01.03	Imprese attive per natura giuridica e territorio - F - Costruzioni
17	CS.01.04.01	Imprese attive per natura giuridica e territorio - F 41 - Costruzione di edifici
18	CS.01.04.02	Imprese attive per natura giuridica e territorio - F 42 - Ingegneria civile
19	CS.01.04.03	Imprese attive per natura giuridica e territorio - F 43 - Lavori di costruzione specializzati
20	CS.01.05.01	Imprese attive per natura giuridica e territorio - F 41.1 - Sviluppo di progetti immobiliari
21	CS.01.05.02	Imprese attive per natura giuridica e territorio - F 41.2 - Costruzione di edifici residenziali e non residenziali
22	CS.01.05.03	Imprese attive per natura giuridica e territorio - F 42.1 - Costruzione di strade e ferrovie
23	CS.01.05.04	Imprese attive per natura giuridica e territorio - F 42.2 - Costruzione di opere di pubblica utilità
24	CS.01.05.05	Imprese attive per natura giuridica e territorio - F 42.9 - Costruzione di altre opere di ingegneria civile
25	CS.01.05.06	Imprese attive per natura giuridica e territorio - F 43.1 - Demolizione e preparazione del cantiere edile
26	CS.01.05.07	Imprese attive per natura giuridica e territorio - F 43.2 - Installazione di impianti elettrici, idraulici ed altri lavori di costruzione e installazione
27	CS.01.05.08	Imprese attive per natura giuridica e territorio - F 43.3 - Completamento e finitura di edifici
28	CS.01.05.09	Imprese attive per natura giuridica e territorio - F 43.9 - Altri lavori specializzati di costruzione

Unità locali attive per tipo di unità locale

30	CS.02.01	Unità locali delle imprese attive per tipologia di unità locale e divisione Ateco - F - Costruzioni
31	CS.02.02	Unità locali delle imprese attive per tipologia di unità locale e gruppo Ateco - F - Costruzioni
32	CS.02.03	Unità locali delle imprese attive per tipologia di unità locale e territorio - F - Costruzioni
33	CS.02.04.01	Unità locali delle imprese attive per tipologia di unità locale e territorio - F 41 - Costruzione di edifici
34	CS.02.04.02	Unità locali delle imprese attive per tipologia di unità locale e territorio - F 42 - Ingegneria civile
35	CS.02.04.03	Unità locali delle imprese attive per tipologia di unità locale e territorio - F 43 - Lavori di costruzione specializzati
36	CS.02.05.01	Unità locali delle imprese attive per tipologia di unità locale e territorio - F 41.1 - Sviluppo di progetti immobiliari
37	CS.02.05.02	Unità locali delle imprese attive per tipologia di unità locale e territorio - F 41.2 - Costruzione di edifici residenziali e non residenziali
38	CS.02.05.03	Unità locali delle imprese attive per tipologia di unità locale e territorio - F 42.1 - Costruzione di strade e ferrovie
39	CS.02.05.04	Unità locali delle imprese attive per tipologia di unità locale e territorio - F 42.2 - Costruzione di opere di pubblica utilità
40	CS.02.05.05	Unità locali delle imprese attive per tipologia di unità locale e territorio - F 42.9 - Costruzione di altre opere di ingegneria civile
41	CS.02.05.06	Unità locali delle imprese attive per tipologia di unità locale e territorio - F 43.1 - Demolizione e preparazione del cantiere edile

42	CS.02.05.07	Unità locali delle imprese attive per tipologia di unità locale e territorio - F 43.2 - Installazione di impianti elettrici, idraulici ed altri lavori di costruzione e installazione
43	CS.02.05.08	Unità locali delle imprese attive per tipologia di unità locale e territorio - F 43.3 - Completamento e finitura di edifici
44	CS.02.05.09	Unità locali delle imprese attive per tipologia di unità locale e territorio - F 43.9 - Altri lavori specializzati di costruzione

Imprese attive per classe di addetti

46	CS.03.01	Imprese attive per classe di addetti e divisione Ateco - F - Costruzioni
47	CS.03.02	Imprese attive per classe di addetti e gruppo Ateco - F - Costruzioni
48	CS.03.03	Imprese attive per classe di addetti e territorio - F - Costruzioni
49	CS.03.04.01	Imprese attive per classe di addetti e territorio - F 41 - Costruzione di edifici
50	CS.03.04.02	Imprese attive per classe di addetti e territorio - F 42 - Ingegneria civile
51	CS.03.04.03	Imprese attive per classe di addetti e territorio - F 43 - Lavori di costruzione specializzati
52	CS.03.05.01	Imprese attive per classe di addetti e territorio - F 41.1 - Sviluppo di progetti immobiliari
53	CS.03.05.02	Imprese attive per classe di addetti e territorio - F 41.2 - Costruzione di edifici residenziali e non residenziali
54	CS.03.05.03	Imprese attive per classe di addetti e territorio - F 42.1 - Costruzione di strade e ferrovie
55	CS.03.05.04	Imprese attive per classe di addetti e territorio - F 42.2 - Costruzione di opere di pubblica utilità
56	CS.03.05.05	Imprese attive per classe di addetti e territorio - F 42.9 - Costruzione di altre opere di ingegneria civile
57	CS.03.05.06	Imprese attive per classe di addetti e territorio - F 43.1 - Demolizione e preparazione del cantiere edile
58	CS.03.05.07	Imprese attive per classe di addetti e territorio - F 43.2 - Installazione di impianti elettrici, idraulici ed altri lavori di costruzione e installazione
59	CS.03.05.08	Imprese attive per classe di addetti e territorio - F 43.3 - Completamento e finitura di edifici
60	CS.03.05.09	Imprese attive per classe di addetti e territorio - F 43.9 - Altri lavori specializzati di costruzione

Addetti alle imprese attive per classe di addetti

62	CS.04.01	Addetti alle imprese attive per classe di addetti e divisione Ateco - F - Costruzioni
63	CS.04.02	Addetti alle imprese attive per classe di addetti e gruppo Ateco - F - Costruzioni
64	CS.04.03	Addetti alle imprese attive per classe di addetti e territorio - F - Costruzioni
65	CS.04.04.01	Addetti alle imprese attive per classe di addetti e territorio - F 41 - Costruzione di edifici
66	CS.04.04.02	Addetti alle imprese attive per classe di addetti e territorio - F 42 - Ingegneria civile
67	CS.04.04.03	Addetti alle imprese attive per classe di addetti e territorio - F 43 - Lavori di costruzione specializzati
68	CS.04.05.01	Addetti alle imprese attive per classe di addetti e territorio - F 41.1 - Sviluppo di progetti immobiliari
69	CS.04.05.02	Addetti alle imprese attive per classe di addetti e territorio - F 41.2 - Costruzione di edifici residenziali e non residenziali
70	CS.04.05.03	Addetti alle imprese attive per classe di addetti e territorio - F 42.1 - Costruzione di strade e ferrovie
71	CS.04.05.04	Addetti alle imprese attive per classe di addetti e territorio - F 42.2 - Costruzione di opere di pubblica utilità
72	CS.04.05.05	Addetti alle imprese attive per classe di addetti e territorio - F 42.9 - Costruzione di altre opere di ingegneria civile
73	CS.04.05.06	Addetti alle imprese attive per classe di addetti e territorio - F 43.1 - Demolizione e preparazione del cantiere edile
74	CS.04.05.07	Addetti alle imprese attive per classe di addetti e territorio - F 43.2 - Installazione di impianti elettrici, idraulici ed altri lavori di costruzione e installazione
75	CS.04.05.08	Addetti alle imprese attive per classe di addetti e territorio - F 43.3 - Completamento e finitura di edifici

<i>pagina</i>	<i>tabella</i>	<i>titolo</i>
76	CS.04.05.09	Addetti alle imprese attive per classe di addetti e territorio - F 43.9 - Altri lavori specializzati di costruzione
		Casse edili
78	CS.05	Casse edili - Anno edile ottobre 2016 - settembre 2017
78	CS.06	Casse edili - Variazione anno edile ottobre 2016 - settembre 2017 su anno edile ottobre 2015 - settembre 2016

QUADERNI DI STATISTICA – COSTRUZIONI 2017

Camera di commercio della Romagna - Forlì-Cesena e Rimini

Presidente: Fabrizio Moretti

Segretario Generale: Antonio Nannini

Responsabile Redazione Ufficio Statistica e Studi: Cinzia Cimatti

Redazione: Andrea Donati

I dati contenuti in questa pubblicazione sono forniti da ISTAT
ed elaborati tramite SIMET, Sistema Integrato di Monitoraggio dell'Economia del Territorio
realizzato dall'Azienda Speciale CISE per la Camera di commercio
GIUGNO 2018