



quaderni di statistica

# COSTRUZIONI

---

# 2018

Rimini

- \* imprese attive per natura giuridica
- \* unità locali attive per tipo di unità locale
- \* imprese attive per classe di addetti
- \* addetti alle imprese attive per classe di addetti

a cura dell'ufficio informazione economica della  
**Camera di commercio della Romagna -  
Forlì-Cesena e Rimini**



## Avvertenze generali e legende

---



## AVVERTENZE GENERALI

### FONTE

La fonte dei dati è il Registro delle Imprese tenuto dalla Camera di Commercio della Romagna – Forlì-Cesena e Rimini; la gestione del Registro avviene, come per la totalità delle Camere di Commercio italiane, attraverso l'infrastruttura fornita da INFOCAMERE (Società Consortile delle Camere di Commercio Italiane p. A.); le informazioni inserite dall'Ufficio Registro Imprese camerale alimentano, fra le altre, anche la banca dati **StockView**. I risultati sono poi rielaborati da **SIMET**, un sistema di monitoraggio dell'economia del territorio realizzato dall'Azienda Speciale C.I.S.E. per conto della Camera di Commercio della Romagna – Forlì-Cesena e Rimini, che genera la maggioranza delle tavole di questa pubblicazione.

Naturalmente le tavole riportate di seguito risentono di eventuali limiti della fonte originale e, quindi si rende necessario rammentare le principali disposizioni amministrative inerenti la tenuta del Registro delle Imprese onde meglio interpretarne le risultanze.

### CONTENUTO

La disciplina del Registro è contenuta principalmente nell'art. 8 della Legge 29/12/1993 n. 580 e nel DPR 7/12/95 n. 581 e successive modifiche.

L'iscrizione va effettuata alla Camera di Commercio della provincia dove si trova la sede legale dell'impresa e presso le Camere di Commercio dove si trovano altre unità locali.

Sono soggetti all'obbligo dell'iscrizione nel Registro le **imprese** che esercitano:

- 1) un'attività industriale diretta alla produzione di beni e servizi;
- 2) un'attività intermediaria nella circolazione dei beni;
- 3) un'attività di trasporto per terra, per acqua o per aria;
- 4) un'attività bancaria o assicurativa;
- 5) altre attività ausiliarie delle precedenti.

Oltre queste attività la normativa assoggetta all'obbligo anche le attività agricole esercitate dagli imprenditori agricoli di cui all'art. 2135 del Codice Civile e dai coltivatori diretti, con iscrizione nella sezione speciale del Registro.

Restano escluse le attività economiche e professionali per le quali sussiste l'obbligo di iscrizione in Albi tenuti da Ordini e Collegi professionali fatto salvo per le “**società tra avvocati**” di cui al D.Lgs. n. 96/2001 e per le “**società tra professionisti**” (STP), la cui attuale disciplina è contenuta nella Legge 183/2011 e nel regolamento di attuazione emanato con Decreto del Ministero della Giustizia n. 34/2013.

Inoltre la pubblica amministrazione, centrale e periferica, non è sottoposta all'obbligo di iscrizione al Registro Imprese salvo gli **Enti pubblici** aventi per oggetto esclusivo o principale un'**attività commerciale** (art. 2201 del Codice Civile) e le **aziende speciali** degli enti locali che devono essere iscritte nel Registro delle Imprese ai sensi del D.Lgs. 267/200 (Testo Unico degli enti Locali), vista la loro autonomia imprenditoriale. Le istituzioni degli enti locali, invece, considerata la loro natura di organismo strumentale dell'ente locale per l'esercizio di servizi sociali sono tenute ad iscriversi nel Repertorio Economico amministrativo.

Tali vincoli giuridici trovano riflesso nei dati statistici esposti che, di conseguenza, non comprendono tutte le attività di produzione o di servizio.

A partire dal 2008 l'informazione degli addetti ottenibile dalla banca dati statistica è riferita all'impresa e riguarda tutto il personale occupato nell'impresa stessa in tutte le sue unità locali siano esse situate sul territorio provinciale o in altre province.

Va sottolineato che tale informazione è raccolta tramite autodichiarazione da parte delle imprese ed aggiornata trimestralmente con sistemi automatici di incrocio con l'archivio dell'INPS. Nel corso degli anni questo incrocio è divenuto sempre più accurato e tempestivo tuttavia comporta ancora errori di stima. In primo luogo, in assenza di aggiornamento da INPS o dall'impresa, i

valori degli addetti registrati negli anni precedenti non vengono cancellati e continuano ad essere conteggiati qualora l'impresa risulti ancora attiva. Va detto che dalla fine del 2014 è già possibile individuare gli addetti nei vari comuni in cui l'impresa opera, ma nella stesura di questo elaborato non si è ritenuto opportuno modificare la reportistica. Gli addetti sono quindi attribuiti tutti alla sede dell'impresa e non distribuiti nelle varie unità locali dove essi effettivamente lavorano.

E' altresì importante sottolineare che i dati qui riportati non sono direttamente confrontabili con quelli ISTAT (Censimento Generale dell'Industria, dell'Agricoltura ecc.) oltre che per le differenti date di rilevazione e diversi criteri di individuazione e localizzazione delle imprese, anche per la sostanziale diversità del campo di osservazione dei fenomeni.

## DEFINIZIONI

"Per **impresa (ditta)** si intende l'organizzazione di un'attività economica esercitata con carattere professionale al fine della produzione o dello scambio di beni o servizi. Le imprese possono essere unilocalizzate, costituite, cioè, da una sola unità locale o plurilocalizzate, costituite da due o più unità locali delle quali una coincidente con la sede dell'impresa." (ISTAT). Le imprese plurilocalizzate in più province sono conteggiate una sola volta ed attribuite alla provincia nella quale l'iniziativa imprenditoriale ha la sede legale.

"Per **unità locale** si intende l'impianto (o corpo di impianti) situato in un dato luogo e variamente denominato (stabilimento, laboratorio, negozio, ristorante, albergo, bar, ufficio, ecc.) in cui viene effettuata la produzione o la distribuzione di beni o la prestazione di servizi" (ISTAT).

"Gli **addetti** sono costituiti dalle persone indipendenti e dipendenti, occupate nelle unità locali" (ISTAT). Nel Registro delle Imprese gli addetti sono riferiti all'impresa.

## DESCRIZIONE DELLE TABELLE

Per aiutare il lettore si riporta di seguito la descrizione delle singole tabelle indicandone il contenuto e le principali avvertenze.

Dall'edizione 2009 si è adottata la classificazione delle attività economiche **ATECO 2007** al posto dell'ATECO2002 utilizzata in precedenza; per questa ragione i valori riportati non possono essere confrontati direttamente con la serie precedente. Le attività economiche sono raggruppate per sezione (una lettera), divisione (due cifre), gruppo (tre cifre) e classe (quattro cifre).

Le tabelle presentano diverse abbreviazioni e pertanto si è ritenuto utile riportare nelle pagine seguenti la classificazione delle attività economiche adottata con la descrizione completa e lo schema di raggruppamento dei comuni per aree geografiche.

Le imprese che non hanno descritto nel dettaglio l'attività svolta sono state conteggiate in gruppi con estensione numerica .0 e con la stessa etichetta della divisione corrispondente; così ad esempio il gruppo "A.01.0 Agricoltura, caccia e relativi servizi" è da intendersi come il gruppo delle imprese della divisione "A.01 Agricoltura, caccia e relativi servizi" che svolgono attività non meglio specificata e che, quindi, non è stato possibile assegnare agli altri gruppi.

Le tabelle del presente volume sono:

**TAB. CS.01.xx** - Numero delle imprese attive suddivise per natura giuridica, per divisione, gruppo e per comune o aggregazione territoriale.

**TAB. CS.02.xx** - Numero delle unità locali delle imprese attive suddivise per tipo di unità locale, per divisione, gruppo e per comune o aggregazione territoriale. Nella colonna "sedi" sono riportate le imprese che hanno la sede principale in provincia e in "unità locali con sede in provincia" le altre unità locali provinciali delle imprese riportate nella prima colonna; "prime unità locali con sede fuori provincia" è da intendersi come il numero delle imprese con sede in altre province e localizzate anche a Forlì-Cesena mentre le "altre unità locali" sono le localizzazioni che non rientrano nei casi precedenti e nella quasi totalità rappresentano le unità locali (diverse dalla prima) di imprese con sede non in provincia. Si tenga presente che non sono comprese le unità locali delle imprese con sede in provincia localizzate in altri territori.

**TAB. CS.03.xx** - Numero delle imprese attive suddivise per classi di addetti, per divisione, gruppo e per comune o aggregazione territoriale. In relazione ad un certo numero di imprese non si dispone del numero degli addetti: questi casi vengono conteggiati nella prima colonna (0 addetti) assieme a quelli in cui effettivamente non ci sono addetti. L'ultima classe di addetti riportata in questa tavola (più di 250 addetti) è stata ottenuta sommando le numerose classi fornite da Stock View in quanto tale dettaglio è risultato eccessivo per la struttura economica provinciale. Tutte le informazioni sul numero degli addetti sono state raccolte nelle tabb. CS.04.xx.

**TAB. CS.04.xx** - Numero degli addetti alle imprese attive suddivisi per classi di addetti, per divisione, gruppo e per comune o aggregazione territoriale. Tutte le informazioni sul numero delle imprese sono state raccolte nelle tabb. CS.03.xx.

Per quanto attiene l'analisi effettuata non è stato possibile, per ovvi motivi di spazio, fornire tutti i dati con il massimo dettaglio ma si è ritenuto opportuno valutare, da caso a caso, secondo la seguente priorità:

- 1) totale per divisione (primi due numeri della classificazione ATECO 2007);
- 2) totale per gruppo (primi tre numeri della classificazione ATECO 2007);
- 3) totale per territorio (comune ed aggregazione territoriale);
- 4) totale di ogni divisione significativa per territorio;
- 5) totale di ogni gruppo significativo per territorio;

Per divisione e gruppo “significativo” si intende che comprenda almeno 20 imprese ed almeno 200 addetti.

Ulteriori dettagli sono reperibili nel volume “Attività economiche” della medesima serie “Quaderni di statistica”.





## Legenda delle attività economiche per sezioni in codifica Ateco 2007

- A - Agricoltura, silvicoltura e pesca
- B - Estrazione di minerali da cave e miniere
- C - Attività manifatturiere
- D - Fornitura di energia elettrica, gas, vapore e aria condizionata
- E - Fornitura di acqua; reti fognarie, attività di gestione dei rifiuti e risanamento
- F - Costruzioni
- G - Commercio all'ingrosso e al dettaglio; riparazione di autoveicoli e motocicli
- H - Trasporto e magazzinaggio
- I - Attività dei servizi di alloggio e di ristorazione
- J - Servizi di informazione e comunicazione
- K - Attività finanziarie e assicurative
- L - Attività immobiliari
- M - Attività professionali, scientifiche e tecniche
- N - Noleggio, agenzie di viaggio, servizi di supporto alle imprese
- O - Amministrazione pubblica e difesa; assicurazione sociale obbligatoria
- P - Istruzione
- Q - Sanità e assistenza sociale
- R - Attività artistiche, sportive, di intrattenimento e divertimento
- S - Altre attività di servizi
- T - Attività di famiglie e convivenze come datori di lavoro per personale domestico; produzione di beni e servizi indifferenziati per uso proprio da parte di famiglie e convivenze
- U - Organizzazioni ed organismi extraterritoriali
- X - Imprese non classificate

## Legenda delle attività economiche per divisioni e gruppi della sezione F in codifica Ateco 2007

### **F - Costruzioni**

#### ***F 41 - Costruzione di edifici***

- F 41.0 - Costruzione di edifici
- F 41.1 - Sviluppo di progetti immobiliari
- F 41.2 - Costruzione di edifici residenziali e non residenziali

#### ***F 42 - Ingegneria civile***

- F 42.0 - Ingegneria civile
- F 42.1 - Costruzione di strade e ferrovie
- F 42.2 - Costruzione di opere di pubblica utilità
- F 42.9 - Costruzione di altre opere di ingegneria civile

#### ***F 43 - Lavori di costruzione specializzati***

- F 43.0 - Lavori di costruzione specializzati
- F 43.1 - Demolizione e preparazione del cantiere edile
- F 43.2 - Installazione di impianti elettrici, idraulici ed altri lavori di costruzione e installazione
- F 43.3 - Completamento e finitura di edifici
- F 43.9 - Altri lavori specializzati di costruzione

## Legenda delle aggregazioni territoriali

### Rimini per Altimetrie

#### **Montagna -RN-**

Casteldelci  
Pennabilli

#### **Collina -RN-**

Coriano  
Gemmano  
Maiolo  
Mondaino  
Monte Colombo  
Montefiore Conca  
Montegridolfo  
Morciano di Romagna  
Novafeltria  
Poggio Berni  
Saludecio  
San Clemente  
San Leo  
Sant'Agata Feltria  
Talamello  
Verucchio  
Montescudo-Monte Colombo  
Poggio Torriana

#### **Pianura -RN-**

Bellaria-Igea Marina  
Cattolica  
Misano Adriatico  
Riccione  
Rimini  
San Giovanni in Marignano  
Santarcangelo di Romagna

### Rimini per Vallate

#### **Valconca**

Gemmano  
Mondaino  
Monte Colombo  
Montefiore Conca  
Montegridolfo  
Montescudo-Monte Colombo  
Morciano di Romagna  
Saludecio  
San Clemente

#### **Valmarecchia**

Casteldelci  
Maiolo  
Novafeltria  
Pennabilli  
Poggio Berni  
Poggio Torriana  
San Leo  
Sant'Agata Feltria  
Talamello  
Verucchio

#### **Area del Basso Conca**

Cattolica  
Misano Adriatico  
San Giovanni in Marignano

#### **Grandi Centri -RN-**

Rimini

#### **Comuni di Cintura -RN-**

Bellaria-Igea Marina  
Coriano  
Riccione  
Santarcangelo di Romagna

### Rimini per Unioni

#### **Unione di Comuni Valmarecchia**

Casteldelci  
Maiolo  
Novafeltria  
Pennabilli  
Poggio Berni  
Poggio Torriana  
San Leo  
Sant'Agata Feltria  
Santarcangelo di Romagna  
Talamello  
Verucchio

#### **Unione della Valconca**

Gemmano  
Mondaino  
Monte Colombo  
Montefiore Conca  
Montegridolfo  
Montescudo-Monte Colombo  
Morciano di Romagna  
Saludecio  
San Clemente  
Bellaria-Igea Marina  
Cattolica  
Coriano  
Misano Adriatico  
Riccione  
Rimini  
San Giovanni in Marignano

### Rimini per Vocazioni turistiche

#### **Comuni Marittimi -RN-**

Bellaria-Igea Marina  
Cattolica  
Misano Adriatico  
Riccione  
Rimini

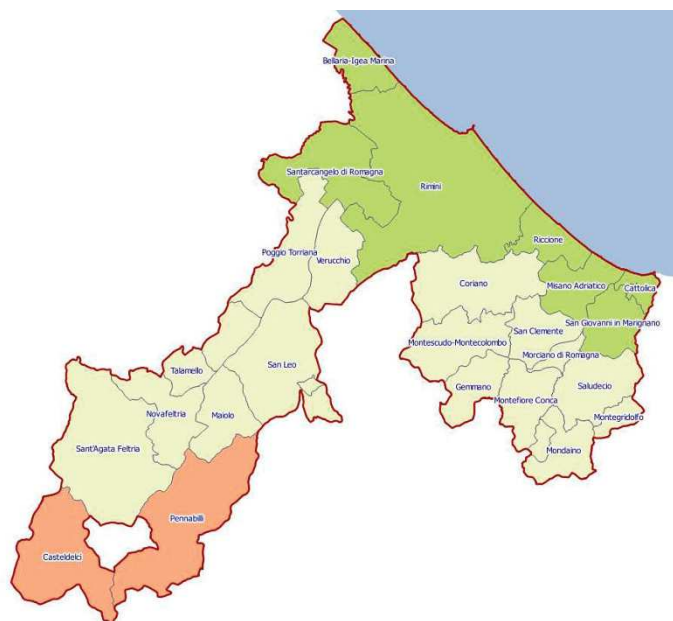



Imprese attive per natura giuridica

---

TAB. CS.01.01 - Imprese attive per natura giuridica e divisione Ateco - F - Costruzioni  
 Rimini - Situazione al 31/12/2018

	Imprese individuali	Società di persone	Società di capitale	Consorzi	Cooperative	Altre forme	Totale
F 41 - Costruzione di edifici.....	438	257	500	11	17	5	1.228
F 42 - Ingegneria civile.....	4	7	22	4	1	2	40
F 43 - Lavori di costruzione.. ..	2.900	341	348	3	6	0	3.598
<b>F - Costruzioni.....</b>	<b>3.342</b>	<b>605</b>	<b>870</b>	<b>18</b>	<b>24</b>	<b>7</b>	<b>4.866</b>

Fonte: StockView - Infocamere

Elaborazione: SIMET - Camera di commercio della Romagna - Forlì-Cesena e Rimini

TAB. CS.01.02 - Imprese attive per natura giuridica e gruppo Ateco - F - Costruzioni  
Rimini - Situazione al 31/12/2018

	Imprese individuali	Società di persone	Società di capitale	Consorzi	Cooperative	Altre forme	Totale
F 41.0 - Costruzione di edifici.....	2	4	1	1	0	0	8
F 41.1 - Sviluppo di progett.. .....	6	29	73	5	6	1	120
F 41.2 - Costruzione di edif.. .....	430	224	426	5	11	4	1.100
F 42.0 - Ingegneria civile.....	0	0	0	2	0	0	2
F 42.1 - Costruzione di stra.. .....	4	6	14	1	1	1	27
F 42.2 - Costruzione di oper.. .....	0	1	2	0	0	0	3
F 42.9 - Costruzione di altr.. .....	0	0	6	1	0	1	8
F 43.0 - Lavori di costruzio.. .....	0	0	0	0	0	0	0
F 43.1 - Demolizione e prepa.. .....	36	16	11	0	0	0	63
F 43.2 - Installazione di im.. .....	626	187	178	2	2	0	995
F 43.3 - Completamento e fin.. .....	2.074	107	130	1	4	0	2.316
F 43.9 - Altri lavori specia.. .....	164	31	29	0	0	0	224
<b>F - Costruzioni.....</b>	<b>3.342</b>	<b>605</b>	<b>870</b>	<b>18</b>	<b>24</b>	<b>7</b>	<b>4.866</b>

Fonte: StockView - Infocamere

Elaborazione: SIMET - Camera di commercio della Romagna - Forlì-Cesena e Rimini

TAB. CS.01.03 - Imprese attive per natura giuridica e territorio - F - Costruzioni  
Rimini - Situazione al 31/12/2018

	Imprese individuali	Società di persone	Società di capitale	Consorzi	Cooperative	Altre forme	Totale
Bellaria-Igea Marina.....	270	52	41	1	1	1	366
Casteldelci.....	3	1	0	0	0	0	4
Cattolica.....	168	32	45	1	1	0	247
Coriano.....	106	19	26	0	0	0	151
Gemmano.....	24	1	2	0	0	0	27
Maiolo.....	7	3	1	0	0	0	11
Misano Adriatico.....	213	29	48	0	0	0	290
Mondaino.....	14	1	0	0	0	0	15
Montefiore Conca.....	34	4	5	0	0	0	43
Montegridolfo.....	13	3	1	0	0	0	17
Montescudo-Monte Colombo.....	91	9	12	0	0	0	112
Morciano di Romagna.....	91	23	27	0	0	0	141
Novafeltria.....	56	15	18	0	0	0	89
Pennabilli.....	36	4	6	0	1	0	47
Poggio Torriana.....	50	8	12	0	0	0	70
Riccione.....	328	57	86	2	1	1	475
Rimini.....	1.241	226	416	11	15	5	1.914
Saludecio.....	49	3	7	0	0	0	59
San Clemente.....	75	11	13	2	0	0	101
San Giovanni in Marignano.....	104	29	23	0	0	0	156
San Leo.....	29	3	4	0	0	0	36
Sant'Agata Feltria.....	15	5	1	0	0	0	21
Santarcangelo di Romagna.....	206	49	58	1	3	0	317
Talamello.....	5	2	2	0	0	0	9
Verucchio.....	113	16	16	0	2	0	147
<b>Rimini.....</b>	<b>3.342</b>	<b>605</b>	<b>870</b>	<b>18</b>	<b>24</b>	<b>7</b>	<b>4.866</b>
Montagna -RN-.....	39	5	6	0	1	0	51
Collina -RN-.....	773	126	147	2	2	0	1.050
Pianura -RN-.....	2.530	474	717	16	21	7	3.765
Valconca.....	391	55	67	2	0	0	515
Valmarecchia.....	315	57	60	0	3	0	435
Area del Basso Conca.....	485	90	116	1	1	0	693
Grandi Centri -RN-.....	1.241	226	416	11	15	5	1.914
Comuni di Cintura -RN-.....	910	177	211	4	5	2	1.309
Comuni Marittimi -RN-.....	2.220	396	636	15	18	7	3.292
Unione di Comuni Valmarecchia.....	521	106	118	1	6	0	752
Unione della Valconca.....	391	55	67	2	0	0	515

Fonte: StockView - Infocamere

Elaborazione: SIMET - Camera di commercio della Romagna - Forlì-Cesena e Rimini



TAB. CS.01.04.01 - Imprese attive per natura giuridica e territorio - F 41 - Costruzione di edifici  
Rimini - Situazione al 31/12/2018

	Imprese individuali	Società di persone	Società di capitale	Consorzi	Cooperative	Altre forme	Totale
Bellaria-Igea Marina.....	27	15	20	1	0	1	64
Casteldelci.....	1	1	0	0	0	0	2
Cattolica.....	23	10	27	1	0	0	61
Coriano.....	18	6	15	0	0	0	39
Gemmano.....	10	1	1	0	0	0	12
Maiolo.....	0	1	1	0	0	0	2
Misano Adriatico.....	29	9	32	0	0	0	70
Mondaino.....	1	1	0	0	0	0	2
Montefiore Conca.....	4	3	1	0	0	0	8
Montegridolfo.....	2	2	0	0	0	0	4
Montescudo-Monte Colombo.....	19	1	4	0	0	0	24
Morciano di Romagna.....	11	7	21	0	0	0	39
Novafeltria.....	5	10	12	0	0	0	27
Pennabilli.....	5	3	2	0	1	0	11
Poggio Torriana.....	8	7	3	0	0	0	18
Riccione.....	39	23	53	2	1	1	119
Rimini.....	144	100	241	5	12	3	505
Saludecio.....	13	1	4	0	0	0	18
San Clemente.....	5	4	3	1	0	0	13
San Giovanni in Marignano.....	14	14	12	0	0	0	40
San Leo.....	3	2	1	0	0	0	6
Sant'Agata Feltria.....	2	3	0	0	0	0	5
Santarcangelo di Romagna.....	35	26	35	1	1	0	98
Talamello.....	0	2	1	0	0	0	3
Verucchio.....	20	5	11	0	2	0	38
<b>Rimini.....</b>	<b>438</b>	<b>257</b>	<b>500</b>	<b>11</b>	<b>17</b>	<b>5</b>	<b>1.228</b>
Montagna -RN-.....	6	4	2	0	1	0	13
Collina -RN-.....	121	56	78	1	2	0	258
Pianura -RN-.....	311	197	420	10	14	5	957
Valconca.....	65	20	34	1	0	0	120
Valmarecchia.....	44	34	31	0	3	0	112
Area del Basso Conca.....	66	33	71	1	0	0	171
Grandi Centri -RN-.....	144	100	241	5	12	3	505
Comuni di Cintura -RN-.....	119	70	123	4	2	2	320
Comuni Marittimi -RN-.....	262	157	373	9	13	5	819
Unione di Comuni Valmarecchia.....	79	60	66	1	4	0	210
Unione della Valconca.....	65	20	34	1	0	0	120

Fonte: StockView - Infocamere

Elaborazione: SIMET - Camera di commercio della Romagna - Forlì-Cesena e Rimini

TAB. CS.01.04.02 - Imprese attive per natura giuridica e territorio - F 42 - Ingegneria civile  
Rimini - Situazione al 31/12/2018

	Imprese individuali	Società di persone	Società di capitale	Consorzi	Cooperative	Altre forme	Totale
Bellaria-Igea Marina.....	0	1	2	0	0	0	3
Casteldelci.....	0	0	0	0	0	0	0
Cattolica.....	0	0	1	0	0	0	1
Coriano.....	1	0	2	0	0	0	3
Gemmano.....	0	0	0	0	0	0	0
Maiolo.....	0	0	0	0	0	0	0
Misano Adriatico.....	1	0	0	0	0	0	1
Mondaino.....	0	0	0	0	0	0	0
Montefiore Conca.....	0	0	0	0	0	0	0
Montegridolfo.....	0	0	0	0	0	0	0
Montescudo-Monte Colombo.....	0	0	0	0	0	0	0
Morciano di Romagna.....	0	0	1	0	0	0	1
Novafeltria.....	0	0	1	0	0	0	1
Pennabilli.....	0	0	0	0	0	0	0
Poggio Torriana.....	0	1	0	0	0	0	1
Riccione.....	0	0	0	0	0	0	0
Rimini.....	1	2	7	4	0	2	16
Saludecio.....	0	0	0	0	0	0	0
San Clemente.....	0	1	3	0	0	0	4
San Giovanni in Marignano.....	0	0	1	0	0	0	1
San Leo.....	0	0	2	0	0	0	2
Sant'Agata Feltria.....	0	0	0	0	0	0	0
Santarcangelo di Romagna.....	0	2	1	0	1	0	4
Talamello.....	0	0	0	0	0	0	0
Verucchio.....	1	0	1	0	0	0	2
<b>Rimini.....</b>	<b>4</b>	<b>7</b>	<b>22</b>	<b>4</b>	<b>1</b>	<b>2</b>	<b>40</b>
Montagna -RN-.....	0	0	0	0	0	0	0
Collina -RN-.....	2	2	10	0	0	0	14
Pianura -RN-.....	2	5	12	4	1	2	26
Valconca.....	0	1	4	0	0	0	5
Valmarecchia.....	1	1	4	0	0	0	6
Area del Basso Conca.....	1	0	2	0	0	0	3
Grandi Centri -RN-.....	1	2	7	4	0	2	16
Comuni di Cintura -RN-.....	1	3	5	0	1	0	10
Comuni Marittimi -RN-.....	2	3	10	4	0	2	21
Unione di Comuni Valmarecchia.....	1	3	5	0	1	0	10
Unione della Valconca.....	0	1	4	0	0	0	5

Fonte: StockView - Infocamere

Elaborazione: SIMET - Camera di commercio della Romagna - Forlì-Cesena e Rimini

TAB. CS.01.04.03 - Imprese attive per natura giuridica e territorio - F 43 - Lavori di costruzione specializzati  
Rimini - Situazione al 31/12/2018

	Imprese individuali	Società di persone	Società di capitale	Consorzi	Cooperative	Altre forme	Totale
Bellaria-Igea Marina.....	243	36	19	0	1	0	299
Casteldelci.....	2	0	0	0	0	0	2
Cattolica.....	145	22	17	0	1	0	185
Coriano.....	87	13	9	0	0	0	109
Gemmano.....	14	0	1	0	0	0	15
Maiolo.....	7	2	0	0	0	0	9
Misano Adriatico.....	183	20	16	0	0	0	219
Mondaino.....	13	0	0	0	0	0	13
Montefiore Conca.....	30	1	4	0	0	0	35
Montegridolfo.....	11	1	1	0	0	0	13
Montescudo-Monte Colombo.....	72	8	8	0	0	0	88
Morciano di Romagna.....	80	16	5	0	0	0	101
Novafeltria.....	51	5	5	0	0	0	61
Pennabilli.....	31	1	4	0	0	0	36
Poggio Torriana.....	42	0	9	0	0	0	51
Riccione.....	289	34	33	0	0	0	356
Rimini.....	1.096	124	168	2	3	0	1.393
Saludecio.....	36	2	3	0	0	0	41
San Clemente.....	70	6	7	1	0	0	84
San Giovanni in Marignano.....	90	15	10	0	0	0	115
San Leo.....	26	1	1	0	0	0	28
Sant'Agata Feltria.....	13	2	1	0	0	0	16
Santarcangelo di Romagna.....	171	21	22	0	1	0	215
Talamello.....	5	0	1	0	0	0	6
Verucchio.....	92	11	4	0	0	0	107
<b>Rimini.....</b>	<b>2.900</b>	<b>341</b>	<b>348</b>	<b>3</b>	<b>6</b>	<b>0</b>	<b>3.598</b>
Montagna -RN-.....	33	1	4	0	0	0	38
Collina -RN-.....	650	68	59	1	0	0	778
Pianura -RN-.....	2.217	272	285	2	6	0	2.782
Valconca.....	326	34	29	1	0	0	390
Valmarecchia.....	270	22	25	0	0	0	317
Area del Basso Conca.....	418	57	43	0	1	0	519
Grandi Centri -RN-.....	1.096	124	168	2	3	0	1.393
Comuni di Cintura -RN-.....	790	104	83	0	2	0	979
Comuni Marittimi -RN-.....	1.956	236	253	2	5	0	2.452
Unione di Comuni Valmarecchia.....	441	43	47	0	1	0	532
Unione della Valconca.....	326	34	29	1	0	0	390

Fonte: StockView - Infocamere

Elaborazione: SIMET - Camera di commercio della Romagna - Forlì-Cesena e Rimini

TAB. CS.01.05.01 - Imprese attive per natura giuridica e territorio - F 41.1 - Sviluppo di progetti immobiliari  
Rimini - Situazione al 31/12/2018

	Imprese individuali	Società di persone	Società di capitale	Consorzi	Cooperative	Altre forme	Totale
Bellaria-Igea Marina.....	0	0	2	1	0	0	3
Casteldelci.....	0	0	0	0	0	0	0
Cattolica.....	1	2	3	1	0	0	7
Coriano.....	0	0	1	0	0	0	1
Gemmano.....	0	0	0	0	0	0	0
Maiolo.....	0	0	0	0	0	0	0
Misano Adriatico.....	1	1	7	0	0	0	9
Mondaino.....	0	0	0	0	0	0	0
Montefiore Conca.....	0	0	0	0	0	0	0
Montegridolfo.....	0	0	0	0	0	0	0
Montescudo-Monte Colombo.....	0	0	0	0	0	0	0
Morciano di Romagna.....	0	1	4	0	0	0	5
Novafeltria.....	0	0	0	0	0	0	0
Pennabilli.....	0	0	0	0	0	0	0
Poggio Torriana.....	0	0	0	0	0	0	0
Riccione.....	1	4	7	1	1	1	15
Rimini.....	2	17	38	2	5	0	64
Saludecio.....	1	0	0	0	0	0	1
San Clemente.....	0	0	0	0	0	0	0
San Giovanni in Marignano.....	0	0	4	0	0	0	4
San Leo.....	0	0	0	0	0	0	0
Sant'Agata Feltria.....	0	0	0	0	0	0	0
Santarcangelo di Romagna.....	0	2	5	0	0	0	7
Talamello.....	0	0	0	0	0	0	0
Verucchio.....	0	2	2	0	0	0	4
<b>Rimini.....</b>	<b>6</b>	<b>29</b>	<b>73</b>	<b>5</b>	<b>6</b>	<b>1</b>	<b>120</b>
Montagna -RN-.....	0	0	0	0	0	0	0
Collina -RN-.....	1	3	7	0	0	0	11
Pianura -RN-.....	5	26	66	5	6	1	109
Valconca.....	1	1	4	0	0	0	6
Valmarecchia.....	0	2	2	0	0	0	4
Area del Basso Conca.....	2	3	14	1	0	0	20
Grandi Centri -RN-.....	2	17	38	2	5	0	64
Comuni di Cintura -RN-.....	1	6	15	2	1	1	26
Comuni Marittimi -RN-.....	5	24	57	5	6	1	98
Unione di Comuni Valmarecchia.....	0	4	7	0	0	0	11
Unione della Valconca.....	1	1	4	0	0	0	6

Fonte: StockView - Infocamere

Elaborazione: SIMET - Camera di commercio della Romagna - Forlì-Cesena e Rimini

TAB. CS.01.05.02 - Imprese attive per natura giuridica e territorio - F 41.2 - Costruzione di edifici residenziali e non residenziali

Rimini - Situazione al 31/12/2018

	Imprese individuali	Società di persone	Società di capitale	Consorzi	Cooperative	Altre forme	Totale
Bellaria-Igea Marina.....	26	15	18	0	0	1	60
Casteldelci.....	1	1	0	0	0	0	2
Cattolica.....	22	8	24	0	0	0	54
Coriano.....	18	6	14	0	0	0	38
Gemmano.....	10	1	1	0	0	0	12
Maiolo.....	0	1	1	0	0	0	2
Misano Adriatico.....	28	8	25	0	0	0	61
Mondaino.....	1	1	0	0	0	0	2
Montefiore Conca.....	4	3	1	0	0	0	8
Montegridolfo.....	2	2	0	0	0	0	4
Montescudo-Monte Colombo.....	19	1	4	0	0	0	24
Morciano di Romagna.....	11	6	17	0	0	0	34
Novafeltria.....	5	10	12	0	0	0	27
Pennabilli.....	5	3	2	0	1	0	11
Poggio Torriana.....	8	7	3	0	0	0	18
Riccione.....	38	18	46	1	0	0	103
Rimini.....	141	80	202	2	7	3	435
Saludecio.....	12	1	4	0	0	0	17
San Clemente.....	5	4	3	1	0	0	13
San Giovanni in Marignano.....	14	14	8	0	0	0	36
San Leo.....	3	2	1	0	0	0	6
Sant'Agata Feltria.....	2	3	0	0	0	0	5
Santarcangelo di Romagna.....	35	24	30	1	1	0	91
Talamello.....	0	2	1	0	0	0	3
Verucchio.....	20	3	9	0	2	0	34
<b>Rimini.....</b>	<b>430</b>	<b>224</b>	<b>426</b>	<b>5</b>	<b>11</b>	<b>4</b>	<b>1.100</b>
Montagna -RN-.....	6	4	2	0	1	0	13
Collina -RN-.....	120	53	71	1	2	0	247
Pianura -RN-.....	304	167	353	4	8	4	840
Valconca.....	64	19	30	1	0	0	114
Valmarecchia.....	44	32	29	0	3	0	108
Area del Basso Conca.....	64	30	57	0	0	0	151
Grandi Centri -RN-.....	141	80	202	2	7	3	435
Comuni di Cintura -RN-.....	117	63	108	2	1	1	292
Comuni Marittimi -RN-.....	255	129	315	3	7	4	713
Unione di Comuni Valmarecchia.....	79	56	59	1	4	0	199
Unione della Valconca.....	64	19	30	1	0	0	114

Fonte: StockView - Infocamere

Elaborazione: SIMET - Camera di commercio della Romagna - Forlì-Cesena e Rimini

TAB. CS.01.05.03 - Imprese attive per natura giuridica e territorio - F 42.1 - Costruzione di strade e ferrovie  
Rimini - Situazione al 31/12/2018

	Imprese individuali	Società di persone	Società di capitale	Consorzi	Cooperative	Altre forme	Totale
Bellaria-Igea Marina.....	0	1	0	0	0	0	1
Casteldelci.....	0	0	0	0	0	0	0
Cattolica.....	0	0	0	0	0	0	0
Coriano.....	1	0	1	0	0	0	2
Gemmano.....	0	0	0	0	0	0	0
Maiolo.....	0	0	0	0	0	0	0
Misano Adriatico.....	1	0	0	0	0	0	1
Mondaino.....	0	0	0	0	0	0	0
Montefiore Conca.....	0	0	0	0	0	0	0
Montegridolfo.....	0	0	0	0	0	0	0
Montescudo-Monte Colombo.....	0	0	0	0	0	0	0
Morciano di Romagna.....	0	0	0	0	0	0	0
Novafeltria.....	0	0	1	0	0	0	1
Pennabilli.....	0	0	0	0	0	0	0
Poggio Torriana.....	0	1	0	0	0	0	1
Riccione.....	0	0	0	0	0	0	0
Rimini.....	1	2	7	1	0	1	12
Saludecio.....	0	0	0	0	0	0	0
San Clemente.....	0	1	0	0	0	0	1
San Giovanni in Marignano.....	0	0	1	0	0	0	1
San Leo.....	0	0	2	0	0	0	2
Sant'Agata Feltria.....	0	0	0	0	0	0	0
Santarcangelo di Romagna.....	0	1	1	0	1	0	3
Talamello.....	0	0	0	0	0	0	0
Verucchio.....	1	0	1	0	0	0	2
<b>Rimini.....</b>	<b>4</b>	<b>6</b>	<b>14</b>	<b>1</b>	<b>1</b>	<b>1</b>	<b>27</b>
Montagna -RN-.....	0	0	0	0	0	0	0
Collina -RN-.....	2	2	5	0	0	0	9
Pianura -RN-.....	2	4	9	1	1	1	18
Valconca.....	0	1	0	0	0	0	1
Valmarecchia.....	1	1	4	0	0	0	6
Area del Basso Conca.....	1	0	1	0	0	0	2
Grandi Centri -RN-.....	1	2	7	1	0	1	12
Comuni di Cintura -RN-.....	1	2	2	0	1	0	6
Comuni Marittimi -RN-.....	2	3	7	1	0	1	14
Unione di Comuni Valmarecchia.....	1	2	5	0	1	0	9
Unione della Valconca.....	0	1	0	0	0	0	1

Fonte: StockView - Infocamere

Elaborazione: SIMET - Camera di commercio della Romagna - Forlì-Cesena e Rimini

TAB. CS.01.05.04 - Imprese attive per natura giuridica e territorio - F 42.2 - Costruzione di opere di pubblica utilità

Rimini - Situazione al 31/12/2018

	Imprese individuali	Società di persone	Società di capitale	Consorzi	Cooperative	Altre forme	Totale
Bellaria-Igea Marina.....	0	0	0	0	0	0	0
Casteldelci.....	0	0	0	0	0	0	0
Cattolica.....	0	0	0	0	0	0	0
Coriano.....	0	0	1	0	0	0	1
Gemmano.....	0	0	0	0	0	0	0
Maiolo.....	0	0	0	0	0	0	0
Misano Adriatico.....	0	0	0	0	0	0	0
Mondaino.....	0	0	0	0	0	0	0
Montefiore Conca.....	0	0	0	0	0	0	0
Montegridolfo.....	0	0	0	0	0	0	0
Montescudo-Monte Colombo.....	0	0	0	0	0	0	0
Morciano di Romagna.....	0	0	0	0	0	0	0
Novafeltria.....	0	0	0	0	0	0	0
Pennabilli.....	0	0	0	0	0	0	0
Poggio Torriana.....	0	0	0	0	0	0	0
Riccione.....	0	0	0	0	0	0	0
Rimini.....	0	0	0	0	0	0	0
Saludecio.....	0	0	0	0	0	0	0
San Clemente.....	0	0	1	0	0	0	1
San Giovanni in Marignano.....	0	0	0	0	0	0	0
San Leo.....	0	0	0	0	0	0	0
Sant'Agata Feltria.....	0	0	0	0	0	0	0
Santarcangelo di Romagna.....	0	1	0	0	0	0	1
Talamello.....	0	0	0	0	0	0	0
Verucchio.....	0	0	0	0	0	0	0
<b>Rimini.....</b>	<b>0</b>	<b>1</b>	<b>2</b>	<b>0</b>	<b>0</b>	<b>0</b>	<b>3</b>
Montagna -RN-.....	0	0	0	0	0	0	0
Collina -RN-.....	0	0	2	0	0	0	2
Pianura -RN-.....	0	1	0	0	0	0	1
Valconca.....	0	0	1	0	0	0	1
Valmarecchia.....	0	0	0	0	0	0	0
Area del Basso Conca.....	0	0	0	0	0	0	0
Grandi Centri -RN-.....	0	0	0	0	0	0	0
Comuni di Cintura -RN-.....	0	1	1	0	0	0	2
Comuni Marittimi -RN-.....	0	0	0	0	0	0	0
Unione di Comuni Valmarecchia.....	0	1	0	0	0	0	1
Unione della Valconca.....	0	0	1	0	0	0	1

Fonte: StockView - Infocamere

Elaborazione: SIMET - Camera di commercio della Romagna - Forlì-Cesena e Rimini

TAB. CS.01.05.05 - Imprese attive per natura giuridica e territorio - F 42.9 - Costruzione di altre opere di ingegneria civile  
 Rimini - Situazione al 31/12/2018

	Imprese individuali	Società di persone	Società di capitale	Consorzi	Cooperative	Altre forme	Totale
Bellaria-Igea Marina.....	0	0	2	0	0	0	2
Casteldelci.....	0	0	0	0	0	0	0
Cattolica.....	0	0	1	0	0	0	1
Coriano.....	0	0	0	0	0	0	0
Gemmano.....	0	0	0	0	0	0	0
Maiolo.....	0	0	0	0	0	0	0
Misano Adriatico.....	0	0	0	0	0	0	0
Mondaino.....	0	0	0	0	0	0	0
Montefiore Conca.....	0	0	0	0	0	0	0
Montegridolfo.....	0	0	0	0	0	0	0
Montescudo-Monte Colombo.....	0	0	0	0	0	0	0
Morciano di Romagna.....	0	0	1	0	0	0	1
Novafeltria.....	0	0	0	0	0	0	0
Pennabilli.....	0	0	0	0	0	0	0
Poggio Torriana.....	0	0	0	0	0	0	0
Riccione.....	0	0	0	0	0	0	0
Rimini.....	0	0	0	1	0	1	2
Saludecio.....	0	0	0	0	0	0	0
San Clemente.....	0	0	2	0	0	0	2
San Giovanni in Marignano.....	0	0	0	0	0	0	0
San Leo.....	0	0	0	0	0	0	0
Sant'Agata Feltria.....	0	0	0	0	0	0	0
Santarcangelo di Romagna.....	0	0	0	0	0	0	0
Talamello.....	0	0	0	0	0	0	0
Verucchio.....	0	0	0	0	0	0	0
<b>Rimini.....</b>	<b>0</b>	<b>0</b>	<b>6</b>	<b>1</b>	<b>0</b>	<b>1</b>	<b>8</b>
Montagna -RN-.....	0	0	0	0	0	0	0
Collina -RN-.....	0	0	3	0	0	0	3
Pianura -RN-.....	0	0	3	1	0	1	5
Valconca.....	0	0	3	0	0	0	3
Valmarecchia.....	0	0	0	0	0	0	0
Area del Basso Conca.....	0	0	1	0	0	0	1
Grandi Centri -RN-.....	0	0	0	1	0	1	2
Comuni di Cintura -RN-.....	0	0	2	0	0	0	2
Comuni Marittimi -RN-.....	0	0	3	1	0	1	5
Unione di Comuni Valmarecchia.....	0	0	0	0	0	0	0
Unione della Valconca.....	0	0	3	0	0	0	3

Fonte: StockView - Infocamere

Elaborazione: SIMET - Camera di commercio della Romagna - Forlì-Cesena e Rimini



TAB. CS.01.05.06 - Imprese attive per natura giuridica e territorio - F 43.1 - Demolizione e preparazione del cantiere edile  
Rimini - Situazione al 31/12/2018

	Imprese individuali	Società di persone	Società di capitale	Consorzi	Cooperative	Altre forme	Totale
Bellaria-Igea Marina.....	1	0	0	0	0	0	1
Casteldelci.....	0	0	0	0	0	0	0
Cattolica.....	2	0	0	0	0	0	2
Coriano.....	4	1	1	0	0	0	6
Gemmano.....	1	0	0	0	0	0	1
Maiolo.....	0	1	0	0	0	0	1
Misano Adriatico.....	0	2	0	0	0	0	2
Mondaino.....	2	0	0	0	0	0	2
Montefiore Conca.....	1	0	0	0	0	0	1
Montegridolfo.....	0	0	0	0	0	0	0
Montescudo-Monte Colombo.....	3	2	0	0	0	0	5
Morciano di Romagna.....	1	2	0	0	0	0	3
Novafeltria.....	1	2	0	0	0	0	3
Pennabilli.....	0	1	0	0	0	0	1
Poggio Torriana.....	2	0	0	0	0	0	2
Riccione.....	0	0	1	0	0	0	1
Rimini.....	9	2	6	0	0	0	17
Saludecio.....	0	0	0	0	0	0	0
San Clemente.....	1	0	0	0	0	0	1
San Giovanni in Marignano.....	2	0	0	0	0	0	2
San Leo.....	0	0	0	0	0	0	0
Sant'Agata Feltria.....	1	0	0	0	0	0	1
Santarcangelo di Romagna.....	5	2	2	0	0	0	9
Talamello.....	0	0	1	0	0	0	1
Verucchio.....	0	1	0	0	0	0	1
<b>Rimini.....</b>	<b>36</b>	<b>16</b>	<b>11</b>	<b>0</b>	<b>0</b>	<b>0</b>	<b>63</b>
Montagna -RN-.....	0	1	0	0	0	0	1
Collina -RN-.....	17	9	2	0	0	0	28
Pianura -RN-.....	19	6	9	0	0	0	34
Valconca.....	9	4	0	0	0	0	13
Valmarecchia.....	4	5	1	0	0	0	10
Area del Basso Conca.....	4	2	0	0	0	0	6
Grandi Centri -RN-.....	9	2	6	0	0	0	17
Comuni di Cintura -RN-.....	10	3	4	0	0	0	17
Comuni Marittimi -RN-.....	12	4	7	0	0	0	23
Unione di Comuni Valmarecchia.....	9	7	3	0	0	0	19
Unione della Valconca.....	9	4	0	0	0	0	13

Fonte: StockView - Infocamere

Elaborazione: SIMET - Camera di commercio della Romagna - Forlì-Cesena e Rimini

TAB. CS.01.05.07 - Imprese attive per natura giuridica e territorio - F 43.2 - Installazione di impianti elettrici, idraulici ed altri lavori di costruzione e installazione  
Rimini - Situazione al 31/12/2018

	Imprese individuali	Società di persone	Società di capitale	Consorzi	Cooperative	Altre forme	Totale
Bellaria-Igea Marina.....	47	19	9	0	0	0	75
Casteldelci.....	0	0	0	0	0	0	0
Cattolica.....	29	8	6	0	0	0	43
Coriano.....	26	6	4	0	0	0	36
Gemmano.....	2	0	1	0	0	0	3
Maiolo.....	2	1	0	0	0	0	3
Misano Adriatico.....	41	10	9	0	0	0	60
Mondaino.....	3	0	0	0	0	0	3
Montefiore Conca.....	3	1	1	0	0	0	5
Montegridolfo.....	2	0	0	0	0	0	2
Montescudo-Monte Colombo.....	14	3	1	0	0	0	18
Morciano di Romagna.....	9	7	2	0	0	0	18
Novafeltria.....	10	2	4	0	0	0	16
Pennabilli.....	6	0	2	0	0	0	8
Poggio Torriana.....	7	0	5	0	0	0	12
Riccione.....	64	20	21	0	0	0	105
Rimini.....	245	77	87	1	2	0	412
Saludecio.....	9	0	0	0	0	0	9
San Clemente.....	14	5	3	1	0	0	23
San Giovanni in Marignano.....	21	10	7	0	0	0	38
San Leo.....	2	0	1	0	0	0	3
Sant'Agata Feltria.....	2	0	1	0	0	0	3
Santarcangelo di Romagna.....	44	12	11	0	0	0	67
Talamello.....	0	0	0	0	0	0	0
Verucchio.....	24	6	3	0	0	0	33
<b>Rimini.....</b>	<b>626</b>	<b>187</b>	<b>178</b>	<b>2</b>	<b>2</b>	<b>0</b>	<b>995</b>
Montagna -RN-.....	6	0	2	0	0	0	8
Collina -RN-.....	129	31	26	1	0	0	187
Pianura -RN-.....	491	156	150	1	2	0	800
Valconca.....	56	16	8	1	0	0	81
Valmarecchia.....	53	9	16	0	0	0	78
Area del Basso Conca.....	91	28	22	0	0	0	141
Grandi Centri -RN-.....	245	77	87	1	2	0	412
Comuni di Cintura -RN-.....	181	57	45	0	0	0	283
Comuni Marittimi -RN-.....	426	134	132	1	2	0	695
Unione di Comuni Valmarecchia.....	97	21	27	0	0	0	145
Unione della Valconca.....	56	16	8	1	0	0	81

Fonte: StockView - Infocamere

Elaborazione: SIMET - Camera di commercio della Romagna - Forlì-Cesena e Rimini

TAB. CS.01.05.08 - Imprese attive per natura giuridica e territorio - F 43.3 - Completamento e finitura di edifici  
Rimini - Situazione al 31/12/2018

	Imprese individuali	Società di persone	Società di capitale	Consorzi	Cooperative	Altre forme	Totale
Bellaria-Igea Marina.....	175	15	7	0	1	0	198
Casteldelci.....	2	0	0	0	0	0	2
Cattolica.....	103	14	11	0	1	0	129
Coriano.....	56	6	2	0	0	0	64
Gemmano.....	9	0	0	0	0	0	9
Maiolo.....	4	0	0	0	0	0	4
Misano Adriatico.....	122	6	5	0	0	0	133
Mondaino.....	8	0	0	0	0	0	8
Montefiore Conca.....	25	0	3	0	0	0	28
Montegridolfo.....	9	0	1	0	0	0	10
Montescudo-Monte Colombo.....	53	2	5	0	0	0	60
Morciano di Romagna.....	64	5	3	0	0	0	72
Novafeltria.....	37	1	1	0	0	0	39
Pennabilli.....	24	0	2	0	0	0	26
Poggio Torriana.....	28	0	3	0	0	0	31
Riccione.....	213	12	10	0	0	0	235
Rimini.....	796	32	62	1	1	0	892
Saludecio.....	24	1	1	0	0	0	26
San Clemente.....	50	1	3	0	0	0	54
San Giovanni in Marignano.....	63	4	3	0	0	0	70
San Leo.....	20	1	0	0	0	0	21
Sant'Agata Feltria.....	9	0	0	0	0	0	9
Santarcangelo di Romagna.....	112	3	7	0	1	0	123
Talamello.....	5	0	0	0	0	0	5
Verucchio.....	62	4	1	0	0	0	67
<b>Rimini.....</b>	<b>2.074</b>	<b>107</b>	<b>130</b>	<b>1</b>	<b>4</b>	<b>0</b>	<b>2.316</b>
Montagna -RN-.....	26	0	2	0	0	0	28
Collina -RN-.....	464	21	23	0	0	0	508
Pianura -RN-.....	1.584	86	105	1	4	0	1.780
Valconca.....	242	9	16	0	0	0	267
Valmarecchia.....	192	6	7	0	0	0	205
Area del Basso Conca.....	288	24	19	0	1	0	332
Grandi Centri -RN-.....	796	32	62	1	1	0	892
Comuni di Cintura -RN-.....	556	36	26	0	2	0	620
Comuni Marittimi -RN-.....	1.409	79	95	1	3	0	1.587
Unione di Comuni Valmarecchia.....	304	9	14	0	1	0	328
Unione della Valconca.....	242	9	16	0	0	0	267

Fonte: StockView - Infocamere

Elaborazione: SIMET - Camera di commercio della Romagna - Forlì-Cesena e Rimini

TAB. CS.01.05.09 - Imprese attive per natura giuridica e territorio - F 43.9 - Altri lavori specializzati di costruzione  
Rimini - Situazione al 31/12/2018

	Imprese individuali	Società di persone	Società di capitale	Consorzi	Cooperative	Altre forme	Totale
Bellaria-Igea Marina.....	20	2	3	0	0	0	25
Casteldelci.....	0	0	0	0	0	0	0
Cattolica.....	11	0	0	0	0	0	11
Coriano.....	1	0	2	0	0	0	3
Gemmano.....	2	0	0	0	0	0	2
Maiolo.....	1	0	0	0	0	0	1
Misano Adriatico.....	20	2	2	0	0	0	24
Mondaino.....	0	0	0	0	0	0	0
Montefiore Conca.....	1	0	0	0	0	0	1
Montegridolfo.....	0	1	0	0	0	0	1
Montescudo-Monte Colombo.....	2	1	2	0	0	0	5
Morciano di Romagna.....	6	2	0	0	0	0	8
Novafeltria.....	3	0	0	0	0	0	3
Pennabilli.....	1	0	0	0	0	0	1
Poggio Torriana.....	5	0	1	0	0	0	6
Riccione.....	12	2	1	0	0	0	15
Rimini.....	46	13	13	0	0	0	72
Saludecio.....	3	1	2	0	0	0	6
San Clemente.....	5	0	1	0	0	0	6
San Giovanni in Marignano.....	4	1	0	0	0	0	5
San Leo.....	4	0	0	0	0	0	4
Sant'Agata Feltria.....	1	2	0	0	0	0	3
Santarcangelo di Romagna.....	10	4	2	0	0	0	16
Talamello.....	0	0	0	0	0	0	0
Verucchio.....	6	0	0	0	0	0	6
<b>Rimini.....</b>	<b>164</b>	<b>31</b>	<b>29</b>	<b>0</b>	<b>0</b>	<b>0</b>	<b>224</b>
Montagna -RN-.....	1	0	0	0	0	0	1
Collina -RN-.....	40	7	8	0	0	0	55
Pianura -RN-.....	123	24	21	0	0	0	168
Valconca.....	19	5	5	0	0	0	29
Valmarecchia.....	21	2	1	0	0	0	24
Area del Basso Conca.....	35	3	2	0	0	0	40
Grandi Centri -RN-.....	46	13	13	0	0	0	72
Comuni di Cintura -RN-.....	43	8	8	0	0	0	59
Comuni Marittimi -RN-.....	109	19	19	0	0	0	147
Unione di Comuni Valmarecchia.....	31	6	3	0	0	0	40
Unione della Valconca.....	19	5	5	0	0	0	29

Fonte: StockView - Infocamere

Elaborazione: SIMET - Camera di commercio della Romagna - Forlì-Cesena e Rimini

## Unità locali attive per tipo di unità locale

---

TAB. CS.02.01 - Unità locali delle imprese attive per tipologia di unità locale e divisione Ateco - F - Costruzioni  
 Rimini - Situazione al 31/12/2018

	Sedi	Unità locali con sede in provincia	Prime unità locali con sede fuori provincia	Altre unità locali	Totale
F 41 - Costruzione di edifici.....	1.228	77	80	5	1.390
F 42 - Ingegneria civile.....	40	2	9	2	53
F 43 - Lavori di costruzione specializzati.....	3.598	193	65	2	3.858
<b>F - Costruzioni.....</b>	<b>4.866</b>	<b>272</b>	<b>154</b>	<b>9</b>	<b>5.301</b>

Fonte: StockView - Infocamere

Elaborazione: SIMET - Camera di commercio della Romagna - Forlì-Cesena e Rimini

TAB. CS.02.02 - Unità locali delle imprese attive per tipologia di unità locale e gruppo Ateco - F - Costruzioni  
Rimini - Situazione al 31/12/2018

	Sedi	Unità locali con sede in provincia	Prime unità locali con sede fuori provincia	Altre unità locali	Totale
F 41.0 - Costruzione di edifici.....	8	1	0	0	9
F 41.1 - Sviluppo di progetti immobiliari.....	120	8	6	1	135
F 41.2 - Costruzione di edifici residenziali ..	1.100	68	74	4	1.246
F 42.0 - Ingegneria civile.....	2	0	0	0	2
F 42.1 - Costruzione di strade e ferrovie.....	27	2	1	0	30
F 42.2 - Costruzione di opere di pubblica uti..	3	0	3	1	7
F 42.9 - Costruzione di altre opere di ingegn..	8	0	5	1	14
F 43.0 - Lavori di costruzione specializzati.....	0	0	0	0	0
F 43.1 - Demolizione e preparazione del canti..	63	11	4	0	78
F 43.2 - Installazione di impianti elettrici,..	995	112	36	1	1.144
F 43.3 - Completamento e finitura di edifici.....	2.316	59	22	0	2.397
F 43.9 - Altri lavori specializzati di costru..	224	11	3	1	239
<b>F - Costruzioni.....</b>	<b>4.866</b>	<b>272</b>	<b>154</b>	<b>9</b>	<b>5.301</b>

Fonte: StockView - Infocamere

Elaborazione: SIMET - Camera di commercio della Romagna - Forlì-Cesena e Rimini

TAB. CS.02.03 - Unità locali delle imprese attive per tipologia di unità locale e territorio - F - Costruzioni  
Rimini - Situazione al 31/12/2018

	Sedi	Unità locali con sede in provincia	Prime unità locali con sede fuori provincia	Altre unità locali	Totale
Bellaria-Igea Marina.....	366	18	11	0	395
Casteldelci.....	4	0	0	0	4
Cattolica.....	247	16	7	0	270
Coriano.....	151	12	1	0	164
Gemmano.....	27	1	0	0	28
Maiolo.....	11	0	0	0	11
Misano Adriatico.....	290	17	3	1	311
Mondaino.....	15	1	0	0	16
Montefiore Conca.....	43	1	1	0	45
Montegridolfo.....	17	1	0	0	18
Montescudo-Monte Colombo.....	112	3	0	0	115
Morciano di Romagna.....	141	7	0	1	149
Novafeltria.....	89	11	0	0	100
Pennabilli.....	47	3	2	1	53
Poggio Torriana.....	70	1	8	1	80
Riccione.....	475	40	15	0	530
Rimini.....	1.914	100	83	5	2.102
Saludecio.....	59	2	1	0	62
San Clemente.....	101	6	0	0	107
San Giovanni in Marignano.....	156	3	4	0	163
San Leo.....	36	2	2	0	40
Sant'Agata Feltria.....	21	1	2	0	24
Santarcangelo di Romagna.....	317	13	13	0	343
Talamello.....	9	5	0	0	14
Verucchio.....	147	6	1	0	154
<b>Rimini.....</b>	<b>4.866</b>	<b>272</b>	<b>154</b>	<b>9</b>	<b>5.301</b>
Montagna -RN-.....	51	3	2	1	57
Collina -RN-.....	1.050	62	16	2	1.130
Pianura -RN-.....	3.765	207	136	6	4.114
Valconca.....	515	24	2	1	542
Valmarecchia.....	435	29	15	2	481
Area del Basso Conca.....	693	36	14	1	744
Grandi Centri -RN-.....	1.914	100	83	5	2.102
Comuni di Cintura -RN-.....	1.309	83	40	0	1.432
Comuni Marittimi -RN-.....	3.292	191	119	6	3.608
Unione di Comuni Valmarecchia.....	752	42	28	2	824
Unione della Valconca.....	515	24	2	1	542

Fonte: StockView - Infocamere

Elaborazione: SIMET - Camera di commercio della Romagna - Forlì-Cesena e Rimini



TAB. CS.02.04.01 - Unità locali delle imprese attive per tipologia di unità locale e territorio - F 41 - Costruzione di edifici

Rimini - Situazione al 31/12/2018

	Sedi	Unità locali con sede in provincia	Prime unità locali con sede fuori provincia	Altre unità locali	Totale
Bellaria-Igea Marina.....	64	6	8	0	78
Casteldelci.....	2	0	0	0	2
Cattolica.....	61	7	4	0	72
Coriano.....	39	5	1	0	45
Gemmano.....	12	1	0	0	13
Maiolo.....	2	0	0	0	2
Misano Adriatico.....	70	4	1	1	76
Mondaino.....	2	0	0	0	2
Montefiore Conca.....	8	0	1	0	9
Montegridolfo.....	4	0	0	0	4
Montescudo-Monte Colombo.....	24	0	0	0	24
Morciano di Romagna.....	39	1	0	1	41
Novafeltria.....	27	3	0	0	30
Pennabilli.....	11	1	2	1	15
Poggio Torriana.....	18	0	3	0	21
Riccione.....	119	10	7	0	136
Rimini.....	505	27	42	2	576
Saludecio.....	18	0	1	0	19
San Clemente.....	13	1	0	0	14
San Giovanni in Marignano.....	40	0	4	0	44
San Leo.....	6	0	0	0	6
Sant'Agata Feltria.....	5	1	0	0	6
Santarcangelo di Romagna.....	98	4	6	0	108
Talamello.....	3	4	0	0	7
Verucchio.....	38	1	0	0	39
<b>Rimini.....</b>	<b>1.228</b>	<b>77</b>	<b>80</b>	<b>5</b>	<b>1.390</b>
Montagna -RN-.....	13	1	2	1	17
Collina -RN-.....	258	18	6	1	283
Pianura -RN-.....	957	58	72	3	1.090
Valconca.....	120	4	2	1	127
Valmarecchia.....	112	10	5	1	128
Area del Basso Conca.....	171	11	9	1	192
Grandi Centri -RN-.....	505	27	42	2	576
Comuni di Cintura -RN-.....	320	25	22	0	367
Comuni Marittimi -RN-.....	819	54	62	3	938
Unione di Comuni Valmarecchia.....	210	14	11	1	236
Unione della Valconca.....	120	4	2	1	127

Fonte: StockView - Infocamere

Elaborazione: SIMET - Camera di commercio della Romagna - Forlì-Cesena e Rimini

TAB. CS.02.04.02 - Unità locali delle imprese attive per tipologia di unità locale e territorio - F 42 - Ingegneria civile

Rimini - Situazione al 31/12/2018

	Sedi	Unità locali con sede in provincia	Prime unità locali con sede fuori provincia	Altre unità locali	Totale
Bellaria-Igea Marina.....	3	0	0	0	3
Casteldelci.....	0	0	0	0	0
Cattolica.....	1	0	0	0	1
Coriano.....	3	0	0	0	3
Gemmano.....	0	0	0	0	0
Maiolo.....	0	0	0	0	0
Misano Adriatico.....	1	0	1	0	2
Mondaino.....	0	0	0	0	0
Montefiore Conca.....	0	0	0	0	0
Montegridolfo.....	0	0	0	0	0
Montescudo-Monte Colombo.....	0	0	0	0	0
Morciano di Romagna.....	1	0	0	0	1
Novafeltria.....	1	0	0	0	1
Pennabilli.....	0	0	0	0	0
Poggio Torriana.....	1	0	2	1	4
Riccione.....	0	0	0	0	0
Rimini.....	16	0	6	1	23
Saludecio.....	0	0	0	0	0
San Clemente.....	4	0	0	0	4
San Giovanni in Marignano.....	1	0	0	0	1
San Leo.....	2	1	0	0	3
Sant'Agata Feltria.....	0	0	0	0	0
Santarcangelo di Romagna.....	4	0	0	0	4
Talamello.....	0	0	0	0	0
Verucchio.....	2	1	0	0	3
<b>Rimini.....</b>	<b>40</b>	<b>2</b>	<b>9</b>	<b>2</b>	<b>53</b>
Montagna -RN-.....	0	0	0	0	0
Collina -RN-.....	14	2	2	1	19
Pianura -RN-.....	26	0	7	1	34
Valconca.....	5	0	0	0	5
Valmarecchia.....	6	2	2	1	11
Area del Basso Conca.....	3	0	1	0	4
Grandi Centri -RN-.....	16	0	6	1	23
Comuni di Cintura -RN-.....	10	0	0	0	10
Comuni Marittimi -RN-.....	21	0	7	1	29
Unione di Comuni Valmarecchia.....	10	2	2	1	15
Unione della Valconca.....	5	0	0	0	5

Fonte: StockView - Infocamere

Elaborazione: SIMET - Camera di commercio della Romagna - Forlì-Cesena e Rimini

TAB. CS.02.04.03 - Unità locali delle imprese attive per tipologia di unità locale e territorio - F 43 - Lavori di costruzione specializzati  
Rimini - Situazione al 31/12/2018

	Sedi	Unità locali con sede in provincia	Prime unità locali con sede fuori provincia	Altre unità locali	Totale
Bellaria-Igea Marina.....	299	12	3	0	314
Casteldelci.....	2	0	0	0	2
Cattolica.....	185	9	3	0	197
Coriano.....	109	7	0	0	116
Gemmano.....	15	0	0	0	15
Maiolo.....	9	0	0	0	9
Misano Adriatico.....	219	13	1	0	233
Mondaino.....	13	1	0	0	14
Montefiore Conca.....	35	1	0	0	36
Montegridolfo.....	13	1	0	0	14
Montescudo-Monte Colombo.....	88	3	0	0	91
Morciano di Romagna.....	101	6	0	0	107
Novafeltria.....	61	8	0	0	69
Pennabilli.....	36	2	0	0	38
Poggio Torriana.....	51	1	3	0	55
Riccione.....	356	30	8	0	394
Rimini.....	1.393	73	35	2	1.503
Saludecio.....	41	2	0	0	43
San Clemente.....	84	5	0	0	89
San Giovanni in Marignano.....	115	3	0	0	118
San Leo.....	28	1	2	0	31
Sant'Agata Feltria.....	16	0	2	0	18
Santarcangelo di Romagna.....	215	9	7	0	231
Talamello.....	6	1	0	0	7
Verucchio.....	107	4	1	0	112
<b>Rimini.....</b>	<b>3.598</b>	<b>193</b>	<b>65</b>	<b>2</b>	<b>3.858</b>
Montagna -RN-.....	38	2	0	0	40
Collina -RN-.....	778	42	8	0	828
Pianura -RN-.....	2.782	149	57	2	2.990
Valconca.....	390	20	0	0	410
Valmarecchia.....	317	17	8	0	342
Area del Basso Conca.....	519	25	4	0	548
Grandi Centri -RN-.....	1.393	73	35	2	1.503
Comuni di Cintura -RN-.....	979	58	18	0	1.055
Comuni Marittimi -RN-.....	2.452	137	50	2	2.641
Unione di Comuni Valmarecchia.....	532	26	15	0	573
Unione della Valconca.....	390	20	0	0	410

Fonte: StockView - Infocamere

Elaborazione: SIMET - Camera di commercio della Romagna - Forlì-Cesena e Rimini

TAB. CS.02.05.01 - Unità locali delle imprese attive per tipologia di unità locale e territorio - F 41.1 - Sviluppo di progetti immobiliari  
Rimini - Situazione al 31/12/2018

	Sedi	Unità locali con sede in provincia	Prime unità locali con sede fuori provincia	Altre unità locali	Totale
Bellaria-Igea Marina.....	3	1	0	0	4
Casteldelci.....	0	0	0	0	0
Cattolica.....	7	1	1	0	9
Coriano.....	1	0	1	0	2
Gemmano.....	0	0	0	0	0
Maiolo.....	0	0	0	0	0
Misano Adriatico.....	9	1	0	1	11
Mondaino.....	0	0	0	0	0
Montefiore Conca.....	0	0	0	0	0
Montegridolfo.....	0	0	0	0	0
Montescudo-Monte Colombo.....	0	0	0	0	0
Morciano di Romagna.....	5	0	0	0	5
Novafeltria.....	0	0	0	0	0
Pennabilli.....	0	0	0	0	0
Poggio Torriana.....	0	0	0	0	0
Riccione.....	15	1	1	0	17
Rimini.....	64	4	3	0	71
Saludecio.....	1	0	0	0	1
San Clemente.....	0	0	0	0	0
San Giovanni in Marignano.....	4	0	0	0	4
San Leo.....	0	0	0	0	0
Sant'Agata Feltria.....	0	0	0	0	0
Santarcangelo di Romagna.....	7	0	0	0	7
Talamello.....	0	0	0	0	0
Verucchio.....	4	0	0	0	4
<b>Rimini.....</b>	<b>120</b>	<b>8</b>	<b>6</b>	<b>1</b>	<b>135</b>
Montagna -RN-.....	0	0	0	0	0
Collina -RN-.....	11	0	1	0	12
Pianura -RN-.....	109	8	5	1	123
Valconca.....	6	0	0	0	6
Valmarecchia.....	4	0	0	0	4
Area del Basso Conca.....	20	2	1	1	24
Grandi Centri -RN-.....	64	4	3	0	71
Comuni di Cintura -RN-.....	26	2	2	0	30
Comuni Marittimi -RN-.....	98	8	5	1	112
Unione di Comuni Valmarecchia.....	11	0	0	0	11
Unione della Valconca.....	6	0	0	0	6

Fonte: StockView - Infocamere

Elaborazione: SIMET - Camera di commercio della Romagna - Forlì-Cesena e Rimini

TAB. CS.02.05.02 - Unità locali delle imprese attive per tipologia di unità locale e territorio - F 41.2 - Costruzione di edifici residenziali e non residenziali  
Rimini - Situazione al 31/12/2018

	Sedi	Unità locali con sede in provincia	Prime unità locali con sede fuori provincia	Altre unità locali	Totale
Bellaria-Igea Marina.....	60	5	8	0	73
Casteldelci.....	2	0	0	0	2
Cattolica.....	54	6	3	0	63
Coriano.....	38	5	0	0	43
Gemmano.....	12	1	0	0	13
Maiolo.....	2	0	0	0	2
Misano Adriatico.....	61	3	1	0	65
Mondaino.....	2	0	0	0	2
Montefiore Conca.....	8	0	1	0	9
Montegridolfo.....	4	0	0	0	4
Montescudo-Monte Colombo.....	24	0	0	0	24
Morciano di Romagna.....	34	1	0	1	36
Novafeltria.....	27	3	0	0	30
Pennabilli.....	11	1	2	1	15
Poggio Torriana.....	18	0	3	0	21
Riccione.....	103	9	6	0	118
Rimini.....	435	22	39	2	498
Saludecio.....	17	0	1	0	18
San Clemente.....	13	1	0	0	14
San Giovanni in Marignano.....	36	0	4	0	40
San Leo.....	6	0	0	0	6
Sant'Agata Feltria.....	5	1	0	0	6
Santarcangelo di Romagna.....	91	4	6	0	101
Talamello.....	3	4	0	0	7
Verucchio.....	34	1	0	0	35
<b>Rimini.....</b>	<b>1.100</b>	<b>68</b>	<b>74</b>	<b>4</b>	<b>1.246</b>
Montagna -RN-.....	13	1	2	1	17
Collina -RN-.....	247	18	5	1	271
Pianura -RN-.....	840	49	67	2	958
Valconca.....	114	4	2	1	121
Valmarecchia.....	108	10	5	1	124
Area del Basso Conca.....	151	9	8	0	168
Grandi Centri -RN-.....	435	22	39	2	498
Comuni di Cintura -RN-.....	292	23	20	0	335
Comuni Marittimi -RN-.....	713	45	57	2	817
Unione di Comuni Valmarecchia.....	199	14	11	1	225
Unione della Valconca.....	114	4	2	1	121

Fonte: StockView - Infocamere

Elaborazione: SIMET - Camera di commercio della Romagna - Forlì-Cesena e Rimini

TAB. CS.02.05.03 - Unità locali delle imprese attive per tipologia di unità locale e territorio - F 42.1 - Costruzione di strade e ferrovie  
Rimini - Situazione al 31/12/2018

	Sedi	Unità locali con sede in provincia	Prime unità locali con sede fuori provincia	Altre unità locali	Totale
Bellaria-Igea Marina.....	1	0	0	0	1
Casteldelci.....	0	0	0	0	0
Cattolica.....	0	0	0	0	0
Coriano.....	2	0	0	0	2
Gemmano.....	0	0	0	0	0
Maiolo.....	0	0	0	0	0
Misano Adriatico.....	1	0	0	0	1
Mondaino.....	0	0	0	0	0
Montefiore Conca.....	0	0	0	0	0
Montegridolfo.....	0	0	0	0	0
Montescudo-Monte Colombo.....	0	0	0	0	0
Morciano di Romagna.....	0	0	0	0	0
Novafeltria.....	1	0	0	0	1
Pennabilli.....	0	0	0	0	0
Poggio Torriana.....	1	0	0	0	1
Riccione.....	0	0	0	0	0
Rimini.....	12	0	1	0	13
Saludecio.....	0	0	0	0	0
San Clemente.....	1	0	0	0	1
San Giovanni in Marignano.....	1	0	0	0	1
San Leo.....	2	1	0	0	3
Sant'Agata Feltria.....	0	0	0	0	0
Santarcangelo di Romagna.....	3	0	0	0	3
Talamello.....	0	0	0	0	0
Verucchio.....	2	1	0	0	3
<b>Rimini.....</b>	<b>27</b>	<b>2</b>	<b>1</b>	<b>0</b>	<b>30</b>
Montagna -RN-.....	0	0	0	0	0
Collina -RN-.....	9	2	0	0	11
Pianura -RN-.....	18	0	1	0	19
Valconca.....	1	0	0	0	1
Valmarecchia.....	6	2	0	0	8
Area del Basso Conca.....	2	0	0	0	2
Grandi Centri -RN-.....	12	0	1	0	13
Comuni di Cintura -RN-.....	6	0	0	0	6
Comuni Marittimi -RN-.....	14	0	1	0	15
Unione di Comuni Valmarecchia.....	9	2	0	0	11
Unione della Valconca.....	1	0	0	0	1

Fonte: StockView - Infocamere

Elaborazione: SIMET - Camera di commercio della Romagna - Forlì-Cesena e Rimini

TAB. CS.02.05.04 - Unità locali delle imprese attive per tipologia di unità locale e territorio - F 42.2 - Costruzione di opere di pubblica utilità  
Rimini - Situazione al 31/12/2018

	Sedi	Unità locali con sede in provincia	Prime unità locali con sede fuori provincia	Altre unità locali	Totale
Bellaria-Igea Marina.....	0	0	0	0	0
Casteldelci.....	0	0	0	0	0
Cattolica.....	0	0	0	0	0
Coriano.....	1	0	0	0	1
Gemmano.....	0	0	0	0	0
Maiolo.....	0	0	0	0	0
Misano Adriatico.....	0	0	0	0	0
Mondaino.....	0	0	0	0	0
Montefiore Conca.....	0	0	0	0	0
Montegridolfo.....	0	0	0	0	0
Montescudo-Monte Colombo.....	0	0	0	0	0
Morciano di Romagna.....	0	0	0	0	0
Novafeltria.....	0	0	0	0	0
Pennabilli.....	0	0	0	0	0
Poggio Torriana.....	0	0	1	1	2
Riccione.....	0	0	0	0	0
Rimini.....	0	0	2	0	2
Saludecio.....	0	0	0	0	0
San Clemente.....	1	0	0	0	1
San Giovanni in Marignano.....	0	0	0	0	0
San Leo.....	0	0	0	0	0
Sant'Agata Feltria.....	0	0	0	0	0
Santarcangelo di Romagna.....	1	0	0	0	1
Talamello.....	0	0	0	0	0
Verucchio.....	0	0	0	0	0
<b>Rimini.....</b>	<b>3</b>	<b>0</b>	<b>3</b>	<b>1</b>	<b>7</b>
Montagna -RN-.....	0	0	0	0	0
Collina -RN-.....	2	0	1	1	4
Pianura -RN-.....	1	0	2	0	3
Valconca.....	1	0	0	0	1
Valmarecchia.....	0	0	1	1	2
Area del Basso Conca.....	0	0	0	0	0
Grandi Centri -RN-.....	0	0	2	0	2
Comuni di Cintura -RN-.....	2	0	0	0	2
Comuni Marittimi -RN-.....	0	0	2	0	2
Unione di Comuni Valmarecchia.....	1	0	1	1	3
Unione della Valconca.....	1	0	0	0	1

Fonte: StockView - Infocamere

Elaborazione: SIMET - Camera di commercio della Romagna - Forlì-Cesena e Rimini

TAB. CS.02.05.05 - Unità locali delle imprese attive per tipologia di unità locale e territorio - F 42.9 - Costruzione di altre opere di ingegneria civile  
Rimini - Situazione al 31/12/2018

	Sedi	Unità locali con sede in provincia	Prime unità locali con sede fuori provincia	Altre unità locali	Totale
Bellaria-Igea Marina.....	2	0	0	0	2
Casteldelci.....	0	0	0	0	0
Cattolica.....	1	0	0	0	1
Coriano.....	0	0	0	0	0
Gemmano.....	0	0	0	0	0
Maiolo.....	0	0	0	0	0
Misano Adriatico.....	0	0	1	0	1
Mondaino.....	0	0	0	0	0
Montefiore Conca.....	0	0	0	0	0
Montegridolfo.....	0	0	0	0	0
Montescudo-Monte Colombo.....	0	0	0	0	0
Morciano di Romagna.....	1	0	0	0	1
Novafeltria.....	0	0	0	0	0
Pennabilli.....	0	0	0	0	0
Poggio Torriana.....	0	0	1	0	1
Riccione.....	0	0	0	0	0
Rimini.....	2	0	3	1	6
Saludecio.....	0	0	0	0	0
San Clemente.....	2	0	0	0	2
San Giovanni in Marignano.....	0	0	0	0	0
San Leo.....	0	0	0	0	0
Sant'Agata Feltria.....	0	0	0	0	0
Santarcangelo di Romagna.....	0	0	0	0	0
Talamello.....	0	0	0	0	0
Verucchio.....	0	0	0	0	0
<b>Rimini.....</b>	<b>8</b>	<b>0</b>	<b>5</b>	<b>1</b>	<b>14</b>
Montagna -RN-.....	0	0	0	0	0
Collina -RN-.....	3	0	1	0	4
Pianura -RN-.....	5	0	4	1	10
Valconca.....	3	0	0	0	3
Valmarecchia.....	0	0	1	0	1
Area del Basso Conca.....	1	0	1	0	2
Grandi Centri -RN-.....	2	0	3	1	6
Comuni di Cintura -RN-.....	2	0	0	0	2
Comuni Marittimi -RN-.....	5	0	4	1	10
Unione di Comuni Valmarecchia.....	0	0	1	0	1
Unione della Valconca.....	3	0	0	0	3

Fonte: StockView - Infocamere

Elaborazione: SIMET - Camera di commercio della Romagna - Forlì-Cesena e Rimini



TAB. CS.02.05.06 - Unità locali delle imprese attive per tipologia di unità locale e territorio - F 43.1 - Demolizione e preparazione del cantiere edile  
Rimini - Situazione al 31/12/2018

	Sedi	Unità locali con sede in provincia	Prime unità locali con sede fuori provincia	Altre unità locali	Totale
Bellaria-Igea Marina.....	1	1	0	0	2
Casteldelci.....	0	0	0	0	0
Cattolica.....	2	0	0	0	2
Coriano.....	6	0	0	0	6
Gemmano.....	1	0	0	0	1
Maiolo.....	1	0	0	0	1
Misano Adriatico.....	2	0	0	0	2
Mondaino.....	2	1	0	0	3
Montefiore Conca.....	1	0	0	0	1
Montegridolfo.....	0	0	0	0	0
Montescudo-Monte Colombo.....	5	2	0	0	7
Morciano di Romagna.....	3	0	0	0	3
Novafeltria.....	3	0	0	0	3
Pennabilli.....	1	0	0	0	1
Poggio Torriana.....	2	0	0	0	2
Riccione.....	1	0	0	0	1
Rimini.....	17	3	1	0	21
Saludecio.....	0	1	0	0	1
San Clemente.....	1	0	0	0	1
San Giovanni in Marignano.....	2	0	0	0	2
San Leo.....	0	0	1	0	1
Sant'Agata Feltria.....	1	0	0	0	1
Santarcangelo di Romagna.....	9	2	2	0	13
Talamello.....	1	1	0	0	2
Verucchio.....	1	0	0	0	1
<b>Rimini.....</b>	<b>63</b>	<b>11</b>	<b>4</b>	<b>0</b>	<b>78</b>
Montagna -RN-.....	1	0	0	0	1
Collina -RN-.....	28	5	1	0	34
Pianura -RN-.....	34	6	3	0	43
Valconca.....	13	4	0	0	17
Valmarecchia.....	10	1	1	0	12
Area del Basso Conca.....	6	0	0	0	6
Grandi Centri -RN-.....	17	3	1	0	21
Comuni di Cintura -RN-.....	17	3	2	0	22
Comuni Marittimi -RN-.....	23	4	1	0	28
Unione di Comuni Valmarecchia.....	19	3	3	0	25
Unione della Valconca.....	13	4	0	0	17

Fonte: StockView - Infocamere

Elaborazione: SIMET - Camera di commercio della Romagna - Forlì-Cesena e Rimini

TAB. CS.02.05.07 - Unità locali delle imprese attive per tipologia di unità locale e territorio - F 43.2 - Installazione di impianti elettrici, idraulici ed altri lavori di costruzione e installazione  
Rimini - Situazione al 31/12/2018

	Sedi	Unità locali con sede in provincia	Prime unità locali con sede fuori provincia	Altre unità locali	Totale
Bellaria-Igea Marina.....	75	8	1	0	84
Casteldelci.....	0	0	0	0	0
Cattolica.....	43	3	3	0	49
Coriano.....	36	6	0	0	42
Gemmano.....	3	0	0	0	3
Maiolo.....	3	0	0	0	3
Misano Adriatico.....	60	7	0	0	67
Mondaino.....	3	0	0	0	3
Montefiore Conca.....	5	1	0	0	6
Montegridolfo.....	2	1	0	0	3
Montescudo-Monte Colombo.....	18	0	0	0	18
Morciano di Romagna.....	18	3	0	0	21
Novafeltria.....	16	5	0	0	21
Pennabilli.....	8	1	0	0	9
Poggio Torriana.....	12	0	1	0	13
Riccione.....	105	21	5	0	131
Rimini.....	412	44	21	1	478
Saludecio.....	9	0	0	0	9
San Clemente.....	23	4	0	0	27
San Giovanni in Marignano.....	38	2	0	0	40
San Leo.....	3	1	1	0	5
Sant'Agata Feltria.....	3	0	2	0	5
Santarcangelo di Romagna.....	67	2	2	0	71
Talamello.....	0	0	0	0	0
Verucchio.....	33	3	0	0	36
<b>Rimini.....</b>	<b>995</b>	<b>112</b>	<b>36</b>	<b>1</b>	<b>1.144</b>
Montagna -RN-.....	8	1	0	0	9
Collina -RN-.....	187	24	4	0	215
Pianura -RN-.....	800	87	32	1	920
Valconca.....	81	9	0	0	90
Valmarecchia.....	78	10	4	0	92
Area del Basso Conca.....	141	12	3	0	156
Grandi Centri -RN-.....	412	44	21	1	478
Comuni di Cintura -RN-.....	283	37	8	0	328
Comuni Marittimi -RN-.....	695	83	30	1	809
Unione di Comuni Valmarecchia.....	145	12	6	0	163
Unione della Valconca.....	81	9	0	0	90

Fonte: StockView - Infocamere

Elaborazione: SIMET - Camera di commercio della Romagna - Forlì-Cesena e Rimini

TAB. CS.02.05.08 - Unità locali delle imprese attive per tipologia di unità locale e territorio - F 43.3 -  
 Completamento e finitura di edifici  
 Rimini - Situazione al 31/12/2018

	Sedi	Unità locali con sede in provincia	Prime unità locali con sede fuori provincia	Altre unità locali	Totale
Bellaria-Igea Marina.....	198	3	2	0	203
Casteldelci.....	2	0	0	0	2
Cattolica.....	129	5	0	0	134
Coriano.....	64	1	0	0	65
Gemmano.....	9	0	0	0	9
Maiolo.....	4	0	0	0	4
Misano Adriatico.....	133	4	1	0	138
Mondaino.....	8	0	0	0	8
Montefiore Conca.....	28	0	0	0	28
Montegridolfo.....	10	0	0	0	10
Montescudo-Monte Colombo.....	60	1	0	0	61
Morciano di Romagna.....	72	2	0	0	74
Novafeltria.....	39	2	0	0	41
Pennabilli.....	26	1	0	0	27
Poggio Torriana.....	31	1	0	0	32
Riccione.....	235	8	3	0	246
Rimini.....	892	22	12	0	926
Saludecio.....	26	0	0	0	26
San Clemente.....	54	1	0	0	55
San Giovanni in Marignano.....	70	1	0	0	71
San Leo.....	21	0	0	0	21
Sant'Agata Feltria.....	9	0	0	0	9
Santarcangelo di Romagna.....	123	5	3	0	131
Talamello.....	5	0	0	0	5
Verucchio.....	67	1	1	0	69
<b>Rimini.....</b>	<b>2.316</b>	<b>59</b>	<b>22</b>	<b>0</b>	<b>2.397</b>
Montagna -RN-.....	28	1	0	0	29
Collina -RN-.....	508	10	1	0	519
Pianura -RN-.....	1.780	48	21	0	1.849
Valconca.....	267	5	0	0	272
Valmarecchia.....	205	5	1	0	211
Area del Basso Conca.....	332	10	1	0	343
Grandi Centri -RN-.....	892	22	12	0	926
Comuni di Cintura -RN-.....	620	17	8	0	645
Comuni Marittimi -RN-.....	1.587	42	18	0	1.647
Unione di Comuni Valmarecchia.....	328	10	4	0	342
Unione della Valconca.....	267	5	0	0	272

Fonte: StockView - Infocamere

Elaborazione: SIMET - Camera di commercio della Romagna - Forlì-Cesena e Rimini

TAB. CS.02.05.09 - Unità locali delle imprese attive per tipologia di unità locale e territorio - F 43.9 - Altri lavori specializzati di costruzione  
Rimini - Situazione al 31/12/2018

	Sedi	Unità locali con sede in provincia	Prime unità locali con sede fuori provincia	Altre unità locali	Totale
Bellaria-Igea Marina.....	25	0	0	0	25
Casteldelci.....	0	0	0	0	0
Cattolica.....	11	1	0	0	12
Coriano.....	3	0	0	0	3
Gemmano.....	2	0	0	0	2
Maiolo.....	1	0	0	0	1
Misano Adriatico.....	24	2	0	0	26
Mondaino.....	0	0	0	0	0
Montefiore Conca.....	1	0	0	0	1
Montegridolfo.....	1	0	0	0	1
Montescudo-Monte Colombo.....	5	0	0	0	5
Morciano di Romagna.....	8	1	0	0	9
Novafeltria.....	3	1	0	0	4
Pennabilli.....	1	0	0	0	1
Poggio Torriana.....	6	0	2	0	8
Riccione.....	15	1	0	0	16
Rimini.....	72	4	1	1	78
Saludecio.....	6	1	0	0	7
San Clemente.....	6	0	0	0	6
San Giovanni in Marignano.....	5	0	0	0	5
San Leo.....	4	0	0	0	4
Sant'Agata Feltria.....	3	0	0	0	3
Santarcangelo di Romagna.....	16	0	0	0	16
Talamello.....	0	0	0	0	0
Verucchio.....	6	0	0	0	6
<b>Rimini.....</b>	<b>224</b>	<b>11</b>	<b>3</b>	<b>1</b>	<b>239</b>
Montagna -RN-.....	1	0	0	0	1
Collina -RN-.....	55	3	2	0	60
Pianura -RN-.....	168	8	1	1	178
Valconca.....	29	2	0	0	31
Valmarecchia.....	24	1	2	0	27
Area del Basso Conca.....	40	3	0	0	43
Grandi Centri -RN-.....	72	4	1	1	78
Comuni di Cintura -RN-.....	59	1	0	0	60
Comuni Marittimi -RN-.....	147	8	1	1	157
Unione di Comuni Valmarecchia.....	40	1	2	0	43
Unione della Valconca.....	29	2	0	0	31

Fonte: StockView - Infocamere

Elaborazione: SIMET - Camera di commercio della Romagna - Forlì-Cesena e Rimini

Imprese attive per classe di addetti

---

TAB. CS.03.01 - Imprese attive per classe di addetti e divisione Ateco - F - Costruzioni  
 Rimini - Situazione al 31/12/2018

	0 addetti	1 addetto	2 - 9 addetti	10 - 19 addetti	20 - 49 addetti	50 - 99 addetti	100 - 249 addetti	più di 250 addetti	Totale
F 41 - Costruzione di edifici.....	305	513	374	28	6	1	0	1	1.228
F 42 - Ingegneria civile.....	12	7	13	6	1	1	0	0	40
F 43 - Lavori di costruzione..	165	2.492	854	61	23	3	0	0	3.598
<b>F - Costruzioni.....</b>	<b>482</b>	<b>3.012</b>	<b>1.241</b>	<b>95</b>	<b>30</b>	<b>5</b>	<b>0</b>	<b>1</b>	<b>4.866</b>

Fonte: StockView - Infocamere

Elaborazione: SIMET - Camera di commercio della Romagna - Forlì-Cesena e Rimini

TAB. CS.03.02 - Imprese attive per classe di addetti e gruppo Ateco - F - Costruzioni  
Rimini - Situazione al 31/12/2018

	0 addetti	1 addetto	2 - 9 addetti	10 - 19 addetti	20 - 49 addetti	50 - 99 addetti	100 - 249 addetti	più di 250 addetti	Totale
F 41.0 - Costruzione di edifici.....	5	3	0	0	0	0	0	0	8
F 41.1 - Sviluppo di progett.. .....	71	35	12	1	0	1	0	0	120
F 41.2 - Costruzione di edif.. .....	229	475	362	27	6	0	0	1	1.100
F 42.0 - Ingegneria civile.....	2	0	0	0	0	0	0	0	2
F 42.1 - Costruzione di stra.. .....	4	6	11	4	1	1	0	0	27
F 42.2 - Costruzione di oper.. .....	0	1	1	1	0	0	0	0	3
F 42.9 - Costruzione di altr.. .....	6	0	1	1	0	0	0	0	8
F 43.0 - Lavori di costruzio.. .....	0	0	0	0	0	0	0	0	0
F 43.1 - Demolizione e prepa.. .....	2	37	19	3	1	1	0	0	63
F 43.2 - Installazione di im.. .....	47	495	396	40	15	2	0	0	995
F 43.3 - Completamento e fin.. .....	108	1.810	380	13	5	0	0	0	2.316
F 43.9 - Altri lavori specia.. .....	8	150	59	5	2	0	0	0	224
<b>F - Costruzioni.....</b>	<b>482</b>	<b>3.012</b>	<b>1.241</b>	<b>95</b>	<b>30</b>	<b>5</b>	<b>0</b>	<b>1</b>	<b>4.866</b>

Fonte: StockView - Infocamere

Elaborazione: SIMET - Camera di commercio della Romagna - Forlì-Cesena e Rimini

TAB. CS.03.03 - Imprese attive per classe di addetti e territorio - F - Costruzioni  
Rimini - Situazione al 31/12/2018

	0 addetti	1 addetto	2 - 9 addetti	10 - 19 addetti	20 - 49 addetti	50 - 99 addetti	100 - 249 addetti	più di 250 addetti	Totale
Bellaria-Igea Marina.....	23	231	106	4	2	0	0	0	366
Casteldelci.....	1	2	0	1	0	0	0	0	4
Cattolica.....	21	155	67	4	0	0	0	0	247
Coriano.....	9	101	38	2	1	0	0	0	151
Gemmano.....	1	22	4	0	0	0	0	0	27
Maiolo.....	1	5	4	1	0	0	0	0	11
Misano Adriatico.....	32	178	74	5	1	0	0	0	290
Mondaino.....	0	12	3	0	0	0	0	0	15
Montefiore Conca.....	4	29	9	0	1	0	0	0	43
Montegridolfo.....	0	12	5	0	0	0	0	0	17
Montescudo-Monte Colombo.....	7	79	25	0	1	0	0	0	112
Morciano di Romagna.....	23	84	33	0	1	0	0	0	141
Novafeltria.....	9	48	28	4	0	0	0	0	89
Pennabilli.....	9	28	10	0	0	0	0	0	47
Poggio Torriana.....	6	45	17	2	0	0	0	0	70
Riccione.....	48	298	120	6	2	1	0	0	475
Rimini.....	218	1.148	484	47	12	4	0	1	1.914
Saludecio.....	6	44	8	0	1	0	0	0	59
San Clemente.....	8	66	19	5	3	0	0	0	101
San Giovanni in Marignano.....	12	94	44	5	1	0	0	0	156
San Leo.....	2	24	8	1	1	0	0	0	36
Sant'Agata Feltria.....	0	13	8	0	0	0	0	0	21
Santarcangelo di Romagna.....	26	195	90	4	2	0	0	0	317
Talamello.....	0	6	3	0	0	0	0	0	9
Verucchio.....	16	92	34	4	1	0	0	0	147
<b>Rimini.....</b>	<b>482</b>	<b>3.012</b>	<b>1.241</b>	<b>95</b>	<b>30</b>	<b>5</b>	<b>0</b>	<b>1</b>	<b>4.866</b>
Montagna -RN-.....	10	30	10	1	0	0	0	0	51
Collina -RN-.....	92	683	246	19	10	0	0	0	1.050
Pianura -RN-.....	380	2.299	985	75	20	5	0	1	3.765
Valconca.....	49	348	106	5	7	0	0	0	515
Valmarecchia.....	44	264	112	13	2	0	0	0	435
Area del Basso Conca.....	65	427	185	14	2	0	0	0	693
Grandi Centri -RN-.....	218	1.148	484	47	12	4	0	1	1.914
Comuni di Cintura -RN-.....	106	825	354	16	7	1	0	0	1.309
Comuni Marittimi -RN-.....	342	2.010	851	66	17	5	0	1	3.292
Unione di Comuni Valmarecchia.....	70	459	202	17	4	0	0	0	752
Unione della Valconca.....	49	348	106	5	7	0	0	0	515

Fonte: StockView - Infocamere

Elaborazione: SIMET - Camera di commercio della Romagna - Forlì-Cesena e Rimini



TAB. CS.03.04.01 - Imprese attive per classe di addetti e territorio - F 41 - Costruzione di edifici  
Rimini - Situazione al 31/12/2018

	0 addetti	1 addetto	2 - 9 addetti	10 - 19 addetti	20 - 49 addetti	50 - 99 addetti	100 - 249 addetti	più di 250 addetti	Totale
Bellaria-Igea Marina.....	13	23	28	0	0	0	0	0	64
Casteldelci.....	0	1	0	1	0	0	0	0	2
Cattolica.....	16	32	13	0	0	0	0	0	61
Coriano.....	7	18	13	1	0	0	0	0	39
Gemmano.....	1	9	2	0	0	0	0	0	12
Maiolo.....	0	1	0	1	0	0	0	0	2
Misano Adriatico.....	22	29	19	0	0	0	0	0	70
Mondaino.....	0	1	1	0	0	0	0	0	2
Montefiore Conca.....	1	3	4	0	0	0	0	0	8
Montegridolfo.....	0	4	0	0	0	0	0	0	4
Montescudo-Monte Colombo.....	2	15	7	0	0	0	0	0	24
Morciano di Romagna.....	17	12	10	0	0	0	0	0	39
Novafeltria.....	6	9	11	1	0	0	0	0	27
Pennabilli.....	4	5	2	0	0	0	0	0	11
Poggio Torriana.....	2	9	6	1	0	0	0	0	18
Riccione.....	29	55	34	0	0	1	0	0	119
Rimini.....	143	198	144	16	3	0	0	1	505
Saludecio.....	3	10	5	0	0	0	0	0	18
San Clemente.....	0	8	2	2	1	0	0	0	13
San Giovanni in Marignano.....	7	16	13	3	1	0	0	0	40
San Leo.....	0	3	3	0	0	0	0	0	6
Sant'Agata Feltria.....	0	1	4	0	0	0	0	0	5
Santarcangelo di Romagna.....	22	37	37	1	1	0	0	0	98
Talamello.....	0	1	2	0	0	0	0	0	3
Verucchio.....	10	13	14	1	0	0	0	0	38
<b>Rimini.....</b>	<b>305</b>	<b>513</b>	<b>374</b>	<b>28</b>	<b>6</b>	<b>1</b>	<b>0</b>	<b>1</b>	<b>1.228</b>
Montagna -RN-.....	4	6	2	1	0	0	0	0	13
Collina -RN-.....	49	117	84	7	1	0	0	0	258
Pianura -RN-.....	252	390	288	20	5	1	0	1	957
Valconca.....	24	62	31	2	1	0	0	0	120
Valmarecchia.....	22	43	42	5	0	0	0	0	112
Area del Basso Conca.....	45	77	45	3	1	0	0	0	171
Grandi Centri -RN-.....	143	198	144	16	3	0	0	1	505
Comuni di Cintura -RN-.....	71	133	112	2	1	1	0	0	320
Comuni Marittimi -RN-.....	223	337	238	16	3	1	0	1	819
Unione di Comuni Valmarecchia.....	44	80	79	6	1	0	0	0	210
Unione della Valconca.....	24	62	31	2	1	0	0	0	120

Fonte: StockView - Infocamere

Elaborazione: SIMET - Camera di commercio della Romagna - Forlì-Cesena e Rimini

TAB. CS.03.04.02 - Imprese attive per classe di addetti e territorio - F 42 - Ingegneria civile  
Rimini - Situazione al 31/12/2018

	0 addetti	1 addetto	2 - 9 addetti	10 - 19 addetti	20 - 49 addetti	50 - 99 addetti	100 - 249 addetti	più di 250 addetti	Totale
Bellaria-Igea Marina.....	1	0	2	0	0	0	0	0	3
Casteldelci.....	0	0	0	0	0	0	0	0	0
Cattolica.....	1	0	0	0	0	0	0	0	1
Coriano.....	0	1	1	1	0	0	0	0	3
Gemmano.....	0	0	0	0	0	0	0	0	0
Maiolo.....	0	0	0	0	0	0	0	0	0
Misano Adriatico.....	0	0	1	0	0	0	0	0	1
Mondaino.....	0	0	0	0	0	0	0	0	0
Montefiore Conca.....	0	0	0	0	0	0	0	0	0
Montegridolfo.....	0	0	0	0	0	0	0	0	0
Montescudo-Monte Colombo.....	0	0	0	0	0	0	0	0	0
Morciano di Romagna.....	1	0	0	0	0	0	0	0	1
Novafeltria.....	0	1	0	0	0	0	0	0	1
Pennabilli.....	0	0	0	0	0	0	0	0	0
Poggio Torriana.....	0	0	1	0	0	0	0	0	1
Riccione.....	0	0	0	0	0	0	0	0	0
Rimini.....	8	2	3	2	0	1	0	0	16
Saludecio.....	0	0	0	0	0	0	0	0	0
San Clemente.....	1	0	1	2	0	0	0	0	4
San Giovanni in Marignano.....	0	0	1	0	0	0	0	0	1
San Leo.....	0	1	0	1	0	0	0	0	2
Sant'Agata Feltria.....	0	0	0	0	0	0	0	0	0
Santarcangelo di Romagna.....	0	2	2	0	0	0	0	0	4
Talamello.....	0	0	0	0	0	0	0	0	0
Verucchio.....	0	0	1	0	1	0	0	0	2
<b>Rimini.....</b>	<b>12</b>	<b>7</b>	<b>13</b>	<b>6</b>	<b>1</b>	<b>1</b>	<b>0</b>	<b>0</b>	<b>40</b>
Montagna -RN-.....	0	0	0	0	0	0	0	0	0
Collina -RN-.....	2	3	4	4	1	0	0	0	14
Pianura -RN-.....	10	4	9	2	0	1	0	0	26
Valconca.....	2	0	1	2	0	0	0	0	5
Valmarecchia.....	0	2	2	1	1	0	0	0	6
Area del Basso Conca.....	1	0	2	0	0	0	0	0	3
Grandi Centri -RN-.....	8	2	3	2	0	1	0	0	16
Comuni di Cintura -RN-.....	1	3	5	1	0	0	0	0	10
Comuni Marittimi -RN-.....	10	2	6	2	0	1	0	0	21
Unione di Comuni Valmarecchia.....	0	4	4	1	1	0	0	0	10
Unione della Valconca.....	2	0	1	2	0	0	0	0	5

Fonte: StockView - Infocamere

Elaborazione: SIMET - Camera di commercio della Romagna - Forlì-Cesena e Rimini

TAB. CS.03.04.03 - Imprese attive per classe di addetti e territorio - F 43 - Lavori di costruzione specializzati  
Rimini - Situazione al 31/12/2018

	0 addetti	1 addetto	2 - 9 addetti	10 - 19 addetti	20 - 49 addetti	50 - 99 addetti	100 - 249 addetti	più di 250 addetti	Totale
Bellaria-Igea Marina.....	9	208	76	4	2	0	0	0	299
Casteldelci.....	1	1	0	0	0	0	0	0	2
Cattolica.....	4	123	54	4	0	0	0	0	185
Coriano.....	2	82	24	0	1	0	0	0	109
Gemmano.....	0	13	2	0	0	0	0	0	15
Maiolo.....	1	4	4	0	0	0	0	0	9
Misano Adriatico.....	10	149	54	5	1	0	0	0	219
Mondaino.....	0	11	2	0	0	0	0	0	13
Montefiore Conca.....	3	26	5	0	1	0	0	0	35
Montegridolfo.....	0	8	5	0	0	0	0	0	13
Montescudo-Monte Colombo.....	5	64	18	0	1	0	0	0	88
Morciano di Romagna.....	5	72	23	0	1	0	0	0	101
Novafeltria.....	3	38	17	3	0	0	0	0	61
Pennabilli.....	5	23	8	0	0	0	0	0	36
Poggio Torriana.....	4	36	10	1	0	0	0	0	51
Riccione.....	19	243	86	6	2	0	0	0	356
Rimini.....	67	948	337	29	9	3	0	0	1.393
Saludecio.....	3	34	3	0	1	0	0	0	41
San Clemente.....	7	58	16	1	2	0	0	0	84
San Giovanni in Marignano.....	5	78	30	2	0	0	0	0	115
San Leo.....	2	20	5	0	1	0	0	0	28
Sant'Agata Feltria.....	0	12	4	0	0	0	0	0	16
Santarcangelo di Romagna.....	4	156	51	3	1	0	0	0	215
Talamello.....	0	5	1	0	0	0	0	0	6
Verucchio.....	6	79	19	3	0	0	0	0	107
<b>Rimini.....</b>	<b>165</b>	<b>2.492</b>	<b>854</b>	<b>61</b>	<b>23</b>	<b>3</b>	<b>0</b>	<b>0</b>	<b>3.598</b>
Montagna -RN-.....	6	24	8	0	0	0	0	0	38
Collina -RN-.....	41	563	158	8	8	0	0	0	778
Pianura -RN-.....	118	1.905	688	53	15	3	0	0	2.782
Valconca.....	23	286	74	1	6	0	0	0	390
Valmarecchia.....	22	219	68	7	1	0	0	0	317
Area del Basso Conca.....	19	350	138	11	1	0	0	0	519
Grandi Centri -RN-.....	67	948	337	29	9	3	0	0	1.393
Comuni di Cintura -RN-.....	34	689	237	13	6	0	0	0	979
Comuni Marittimi -RN-.....	109	1.671	607	48	14	3	0	0	2.452
Unione di Comuni Valmarecchia.....	26	375	119	10	2	0	0	0	532
Unione della Valconca.....	23	286	74	1	6	0	0	0	390

Fonte: StockView - Infocamere

Elaborazione: SIMET - Camera di commercio della Romagna - Forlì-Cesena e Rimini

TAB. CS.03.05.01 - Imprese attive per classe di addetti e territorio - F 41.1 - Sviluppo di progetti immobiliari  
Rimini - Situazione al 31/12/2018

	0 addetti	1 addetto	2 - 9 addetti	10 - 19 addetti	20 - 49 addetti	50 - 99 addetti	100 - 249 addetti	più di 250 addetti	Totale
Bellaria-Igea Marina.....	2	1	0	0	0	0	0	0	3
Casteldelci.....	0	0	0	0	0	0	0	0	0
Cattolica.....	3	4	0	0	0	0	0	0	7
Coriano.....	1	0	0	0	0	0	0	0	1
Gemmano.....	0	0	0	0	0	0	0	0	0
Maiolo.....	0	0	0	0	0	0	0	0	0
Misano Adriatico.....	8	1	0	0	0	0	0	0	9
Mondaino.....	0	0	0	0	0	0	0	0	0
Montefiore Conca.....	0	0	0	0	0	0	0	0	0
Montegridolfo.....	0	0	0	0	0	0	0	0	0
Montescudo-Monte Colombo.....	0	0	0	0	0	0	0	0	0
Morciano di Romagna.....	5	0	0	0	0	0	0	0	5
Novafeltria.....	0	0	0	0	0	0	0	0	0
Pennabilli.....	0	0	0	0	0	0	0	0	0
Poggio Torriana.....	0	0	0	0	0	0	0	0	0
Riccione.....	9	3	2	0	0	1	0	0	15
Rimini.....	33	21	9	1	0	0	0	0	64
Saludecio.....	0	1	0	0	0	0	0	0	1
San Clemente.....	0	0	0	0	0	0	0	0	0
San Giovanni in Marignano.....	3	1	0	0	0	0	0	0	4
San Leo.....	0	0	0	0	0	0	0	0	0
Sant'Agata Feltria.....	0	0	0	0	0	0	0	0	0
Santarcangelo di Romagna.....	4	2	1	0	0	0	0	0	7
Talamello.....	0	0	0	0	0	0	0	0	0
Verucchio.....	3	1	0	0	0	0	0	0	4
<b>Rimini.....</b>	<b>71</b>	<b>35</b>	<b>12</b>	<b>1</b>	<b>0</b>	<b>1</b>	<b>0</b>	<b>0</b>	<b>120</b>
Montagna -RN-.....	0	0	0	0	0	0	0	0	0
Collina -RN-.....	9	2	0	0	0	0	0	0	11
Pianura -RN-.....	62	33	12	1	0	1	0	0	109
Valconca.....	5	1	0	0	0	0	0	0	6
Valmarecchia.....	3	1	0	0	0	0	0	0	4
Area del Basso Conca.....	14	6	0	0	0	0	0	0	20
Grandi Centri -RN-.....	33	21	9	1	0	0	0	0	64
Comuni di Cintura -RN-.....	16	6	3	0	0	1	0	0	26
Comuni Marittimi -RN-.....	55	30	11	1	0	1	0	0	98
Unione di Comuni Valmarecchia.....	7	3	1	0	0	0	0	0	11
Unione della Valconca.....	5	1	0	0	0	0	0	0	6

Fonte: StockView - Infocamere

Elaborazione: SIMET - Camera di commercio della Romagna - Forlì-Cesena e Rimini

TAB. CS.03.05.02 - Imprese attive per classe di addetti e territorio - F 41.2 - Costruzione di edifici residenziali e non residenziali

Rimini - Situazione al 31/12/2018

	0 addetti	1 addetto	2 - 9 addetti	10 - 19 addetti	20 - 49 addetti	50 - 99 addetti	100 - 249 addetti	più di 250 addetti	Totale
Bellaria-Igea Marina.....	10	22	28	0	0	0	0	0	60
Casteldelci.....	0	1	0	1	0	0	0	0	2
Cattolica.....	13	28	13	0	0	0	0	0	54
Coriano.....	6	18	13	1	0	0	0	0	38
Gemmano.....	1	9	2	0	0	0	0	0	12
Maiolo.....	0	1	0	1	0	0	0	0	2
Misano Adriatico.....	14	28	19	0	0	0	0	0	61
Mondaino.....	0	1	1	0	0	0	0	0	2
Montefiore Conca.....	1	3	4	0	0	0	0	0	8
Montegridolfo.....	0	4	0	0	0	0	0	0	4
Montescudo-Monte Colombo.....	2	15	7	0	0	0	0	0	24
Morciano di Romagna.....	12	12	10	0	0	0	0	0	34
Novafeltria.....	6	9	11	1	0	0	0	0	27
Pennabilli.....	4	5	2	0	0	0	0	0	11
Poggio Torriana.....	2	9	6	1	0	0	0	0	18
Riccione.....	20	51	32	0	0	0	0	0	103
Rimini.....	106	175	135	15	3	0	0	1	435
Saludecio.....	3	9	5	0	0	0	0	0	17
San Clemente.....	0	8	2	2	1	0	0	0	13
San Giovanni in Marignano.....	4	15	13	3	1	0	0	0	36
San Leo.....	0	3	3	0	0	0	0	0	6
Sant'Agata Feltria.....	0	1	4	0	0	0	0	0	5
Santarcangelo di Romagna.....	18	35	36	1	1	0	0	0	91
Talamello.....	0	1	2	0	0	0	0	0	3
Verucchio.....	7	12	14	1	0	0	0	0	34
<b>Rimini.....</b>	<b>229</b>	<b>475</b>	<b>362</b>	<b>27</b>	<b>6</b>	<b>0</b>	<b>0</b>	<b>1</b>	<b>1.100</b>
Montagna -RN-.....	4	6	2	1	0	0	0	0	13
Collina -RN-.....	40	115	84	7	1	0	0	0	247
Pianura -RN-.....	185	354	276	19	5	0	0	1	840
Valconca.....	19	61	31	2	1	0	0	0	114
Valmarecchia.....	19	42	42	5	0	0	0	0	108
Area del Basso Conca.....	31	71	45	3	1	0	0	0	151
Grandi Centri -RN-.....	106	175	135	15	3	0	0	1	435
Comuni di Cintura -RN-.....	54	126	109	2	1	0	0	0	292
Comuni Marittimi -RN-.....	163	304	227	15	3	0	0	1	713
Unione di Comuni Valmarecchia.....	37	77	78	6	1	0	0	0	199
Unione della Valconca.....	19	61	31	2	1	0	0	0	114

Fonte: StockView - Infocamere

Elaborazione: SIMET - Camera di commercio della Romagna - Forlì-Cesena e Rimini

TAB. CS.03.05.03 - Imprese attive per classe di addetti e territorio - F 42.1 - Costruzione di strade e ferrovie  
Rimini - Situazione al 31/12/2018

	0 addetti	1 addetto	2 - 9 addetti	10 - 19 addetti	20 - 49 addetti	50 - 99 addetti	100 - 249 addetti	più di 250 addetti	Totale
Bellaria-Igea Marina.....	0	0	1	0	0	0	0	0	1
Casteldelci.....	0	0	0	0	0	0	0	0	0
Cattolica.....	0	0	0	0	0	0	0	0	0
Coriano.....	0	1	0	1	0	0	0	0	2
Gemmano.....	0	0	0	0	0	0	0	0	0
Maiolo.....	0	0	0	0	0	0	0	0	0
Misano Adriatico.....	0	0	1	0	0	0	0	0	1
Mondaino.....	0	0	0	0	0	0	0	0	0
Montefiore Conca.....	0	0	0	0	0	0	0	0	0
Montegridolfo.....	0	0	0	0	0	0	0	0	0
Montescudo-Monte Colombo.....	0	0	0	0	0	0	0	0	0
Morciano di Romagna.....	0	0	0	0	0	0	0	0	0
Novafeltria.....	0	1	0	0	0	0	0	0	1
Pennabilli.....	0	0	0	0	0	0	0	0	0
Poggio Torriana.....	0	0	1	0	0	0	0	0	1
Riccione.....	0	0	0	0	0	0	0	0	0
Rimini.....	4	2	3	2	0	1	0	0	12
Saludecio.....	0	0	0	0	0	0	0	0	0
San Clemente.....	0	0	1	0	0	0	0	0	1
San Giovanni in Marignano.....	0	0	1	0	0	0	0	0	1
San Leo.....	0	1	0	1	0	0	0	0	2
Sant'Agata Feltria.....	0	0	0	0	0	0	0	0	0
Santarcangelo di Romagna.....	0	1	2	0	0	0	0	0	3
Talamello.....	0	0	0	0	0	0	0	0	0
Verucchio.....	0	0	1	0	1	0	0	0	2
<b>Rimini.....</b>	<b>4</b>	<b>6</b>	<b>11</b>	<b>4</b>	<b>1</b>	<b>1</b>	<b>0</b>	<b>0</b>	<b>27</b>
Montagna -RN-.....	0	0	0	0	0	0	0	0	0
Collina -RN-.....	0	3	3	2	1	0	0	0	9
Pianura -RN-.....	4	3	8	2	0	1	0	0	18
Valconca.....	0	0	1	0	0	0	0	0	1
Valmarecchia.....	0	2	2	1	1	0	0	0	6
Area del Basso Conca.....	0	0	2	0	0	0	0	0	2
Grandi Centri -RN-.....	4	2	3	2	0	1	0	0	12
Comuni di Cintura -RN-.....	0	2	3	1	0	0	0	0	6
Comuni Marittimi -RN-.....	4	2	5	2	0	1	0	0	14
Unione di Comuni Valmarecchia.....	0	3	4	1	1	0	0	0	9
Unione della Valconca.....	0	0	1	0	0	0	0	0	1

Fonte: StockView - Infocamere

Elaborazione: SIMET - Camera di commercio della Romagna - Forlì-Cesena e Rimini

TAB. CS.03.05.04 - Imprese attive per classe di addetti e territorio - F 42.2 - Costruzione di opere di pubblica utilità

Rimini - Situazione al 31/12/2018

	0 addetti	1 addetto	2 - 9 addetti	10 - 19 addetti	20 - 49 addetti	50 - 99 addetti	100 - 249 addetti	più di 250 addetti	Totale
Bellaria-Igea Marina.....	0	0	0	0	0	0	0	0	0
Casteldelci.....	0	0	0	0	0	0	0	0	0
Cattolica.....	0	0	0	0	0	0	0	0	0
Coriano.....	0	0	1	0	0	0	0	0	1
Gemmano.....	0	0	0	0	0	0	0	0	0
Maiolo.....	0	0	0	0	0	0	0	0	0
Misano Adriatico.....	0	0	0	0	0	0	0	0	0
Mondaino.....	0	0	0	0	0	0	0	0	0
Montefiore Conca.....	0	0	0	0	0	0	0	0	0
Montegridolfo.....	0	0	0	0	0	0	0	0	0
Montescudo-Monte Colombo.....	0	0	0	0	0	0	0	0	0
Morciano di Romagna.....	0	0	0	0	0	0	0	0	0
Novafeltria.....	0	0	0	0	0	0	0	0	0
Pennabilli.....	0	0	0	0	0	0	0	0	0
Poggio Torriana.....	0	0	0	0	0	0	0	0	0
Riccione.....	0	0	0	0	0	0	0	0	0
Rimini.....	0	0	0	0	0	0	0	0	0
Saludecio.....	0	0	0	0	0	0	0	0	0
San Clemente.....	0	0	0	1	0	0	0	0	1
San Giovanni in Marignano.....	0	0	0	0	0	0	0	0	0
San Leo.....	0	0	0	0	0	0	0	0	0
Sant'Agata Feltria.....	0	0	0	0	0	0	0	0	0
Santarcangelo di Romagna.....	0	1	0	0	0	0	0	0	1
Talamello.....	0	0	0	0	0	0	0	0	0
Verucchio.....	0	0	0	0	0	0	0	0	0
<b>Rimini.....</b>	<b>0</b>	<b>1</b>	<b>1</b>	<b>1</b>	<b>0</b>	<b>0</b>	<b>0</b>	<b>0</b>	<b>3</b>
Montagna -RN-.....	0	0	0	0	0	0	0	0	0
Collina -RN-.....	0	0	1	1	0	0	0	0	2
Pianura -RN-.....	0	1	0	0	0	0	0	0	1
Valconca.....	0	0	0	1	0	0	0	0	1
Valmarecchia.....	0	0	0	0	0	0	0	0	0
Area del Basso Conca.....	0	0	0	0	0	0	0	0	0
Grandi Centri -RN-.....	0	0	0	0	0	0	0	0	0
Comuni di Cintura -RN-.....	0	1	1	0	0	0	0	0	2
Comuni Marittimi -RN-.....	0	0	0	0	0	0	0	0	0
Unione di Comuni Valmarecchia.....	0	1	0	0	0	0	0	0	1
Unione della Valconca.....	0	0	0	1	0	0	0	0	1

Fonte: StockView - Infocamere

Elaborazione: SIMET - Camera di commercio della Romagna - Forlì-Cesena e Rimini

TAB. CS.03.05.05 - Imprese attive per classe di addetti e territorio - F 42.9 - Costruzione di altre opere di ingegneria civile  
 Rimini - Situazione al 31/12/2018

	0 addetti	1 addetto	2 - 9 addetti	10 - 19 addetti	20 - 49 addetti	50 - 99 addetti	100 - 249 addetti	più di 250 addetti	Totale
Bellaria-Igea Marina.....	1	0	1	0	0	0	0	0	2
Casteldelci.....	0	0	0	0	0	0	0	0	0
Cattolica.....	1	0	0	0	0	0	0	0	1
Coriano.....	0	0	0	0	0	0	0	0	0
Gemmano.....	0	0	0	0	0	0	0	0	0
Maiolo.....	0	0	0	0	0	0	0	0	0
Misano Adriatico.....	0	0	0	0	0	0	0	0	0
Mondaino.....	0	0	0	0	0	0	0	0	0
Montefiore Conca.....	0	0	0	0	0	0	0	0	0
Montegridolfo.....	0	0	0	0	0	0	0	0	0
Montescudo-Monte Colombo.....	0	0	0	0	0	0	0	0	0
Morciano di Romagna.....	1	0	0	0	0	0	0	0	1
Novafeltria.....	0	0	0	0	0	0	0	0	0
Pennabilli.....	0	0	0	0	0	0	0	0	0
Poggio Torriana.....	0	0	0	0	0	0	0	0	0
Riccione.....	0	0	0	0	0	0	0	0	0
Rimini.....	2	0	0	0	0	0	0	0	2
Saludecio.....	0	0	0	0	0	0	0	0	0
San Clemente.....	1	0	0	1	0	0	0	0	2
San Giovanni in Marignano.....	0	0	0	0	0	0	0	0	0
San Leo.....	0	0	0	0	0	0	0	0	0
Sant'Agata Feltria.....	0	0	0	0	0	0	0	0	0
Santarcangelo di Romagna.....	0	0	0	0	0	0	0	0	0
Talamello.....	0	0	0	0	0	0	0	0	0
Verucchio.....	0	0	0	0	0	0	0	0	0
<b>Rimini.....</b>	<b>6</b>	<b>0</b>	<b>1</b>	<b>1</b>	<b>0</b>	<b>0</b>	<b>0</b>	<b>0</b>	<b>8</b>
Montagna -RN-.....	0	0	0	0	0	0	0	0	0
Collina -RN-.....	2	0	0	1	0	0	0	0	3
Pianura -RN-.....	4	0	1	0	0	0	0	0	5
Valconca.....	2	0	0	1	0	0	0	0	3
Valmarecchia.....	0	0	0	0	0	0	0	0	0
Area del Basso Conca.....	1	0	0	0	0	0	0	0	1
Grandi Centri -RN-.....	2	0	0	0	0	0	0	0	2
Comuni di Cintura -RN-.....	1	0	1	0	0	0	0	0	2
Comuni Marittimi -RN-.....	4	0	1	0	0	0	0	0	5
Unione di Comuni Valmarecchia.....	0	0	0	0	0	0	0	0	0
Unione della Valconca.....	2	0	0	1	0	0	0	0	3

Fonte: StockView - Infocamere

Elaborazione: SIMET - Camera di commercio della Romagna - Forlì-Cesena e Rimini



TAB. CS.03.05.06 - Imprese attive per classe di addetti e territorio - F 43.1 - Demolizione e preparazione del cantiere edile

Rimini - Situazione al 31/12/2018

	0 addetti	1 addetto	2 - 9 addetti	10 - 19 addetti	20 - 49 addetti	50 - 99 addetti	100 - 249 addetti	più di 250 addetti	Totale
Bellaria-Igea Marina.....	0	1	0	0	0	0	0	0	1
Casteldelci.....	0	0	0	0	0	0	0	0	0
Cattolica.....	0	2	0	0	0	0	0	0	2
Coriano.....	1	3	2	0	0	0	0	0	6
Gemmano.....	0	0	1	0	0	0	0	0	1
Maiolo.....	0	0	1	0	0	0	0	0	1
Misano Adriatico.....	0	1	1	0	0	0	0	0	2
Mondaino.....	0	0	2	0	0	0	0	0	2
Montefiore Conca.....	0	1	0	0	0	0	0	0	1
Montegridolfo.....	0	0	0	0	0	0	0	0	0
Montescudo-Monte Colombo.....	0	2	3	0	0	0	0	0	5
Morciano di Romagna.....	0	3	0	0	0	0	0	0	3
Novafeltria.....	0	0	2	1	0	0	0	0	3
Pennabilli.....	0	1	0	0	0	0	0	0	1
Poggio Torriana.....	0	2	0	0	0	0	0	0	2
Riccione.....	0	1	0	0	0	0	0	0	1
Rimini.....	1	12	1	1	1	1	0	0	17
Saludecio.....	0	0	0	0	0	0	0	0	0
San Clemente.....	0	1	0	0	0	0	0	0	1
San Giovanni in Marignano.....	0	2	0	0	0	0	0	0	2
San Leo.....	0	0	0	0	0	0	0	0	0
Sant'Agata Feltria.....	0	1	0	0	0	0	0	0	1
Santarcangelo di Romagna.....	0	4	4	1	0	0	0	0	9
Talamello.....	0	0	1	0	0	0	0	0	1
Verucchio.....	0	0	1	0	0	0	0	0	1
<b>Rimini.....</b>	<b>2</b>	<b>37</b>	<b>19</b>	<b>3</b>	<b>1</b>	<b>1</b>	<b>0</b>	<b>0</b>	<b>63</b>
Montagna -RN-.....	0	1	0	0	0	0	0	0	1
Collina -RN-.....	1	13	13	1	0	0	0	0	28
Pianura -RN-.....	1	23	6	2	1	1	0	0	34
Valconca.....	0	7	6	0	0	0	0	0	13
Valmarecchia.....	0	4	5	1	0	0	0	0	10
Area del Basso Conca.....	0	5	1	0	0	0	0	0	6
Grandi Centri -RN-.....	1	12	1	1	1	1	0	0	17
Comuni di Cintura -RN-.....	1	9	6	1	0	0	0	0	17
Comuni Marittimi -RN-.....	1	17	2	1	1	1	0	0	23
Unione di Comuni Valmarecchia.....	0	8	9	2	0	0	0	0	19
Unione della Valconca.....	0	7	6	0	0	0	0	0	13

Fonte: StockView - Infocamere

Elaborazione: SIMET - Camera di commercio della Romagna - Forlì-Cesena e Rimini

TAB. CS.03.05.07 - Imprese attive per classe di addetti e territorio - F 43.2 - Installazione di impianti elettrici, idraulici ed altri lavori di costruzione e installazione  
Rimini - Situazione al 31/12/2018

	0 addetti	1 addetto	2 - 9 addetti	10 - 19 addetti	20 - 49 addetti	50 - 99 addetti	100 - 249 addetti	più di 250 addetti	Totale
Bellaria-Igea Marina.....	4	37	30	3	1	0	0	0	75
Casteldelci.....	0	0	0	0	0	0	0	0	0
Cattolica.....	0	24	17	2	0	0	0	0	43
Coriano.....	0	26	9	0	1	0	0	0	36
Gemmano.....	0	2	1	0	0	0	0	0	3
Maiolo.....	1	1	1	0	0	0	0	0	3
Misano Adriatico.....	5	25	26	3	1	0	0	0	60
Mondaino.....	0	3	0	0	0	0	0	0	3
Montefiore Conca.....	0	3	1	0	1	0	0	0	5
Montegridolfo.....	0	1	1	0	0	0	0	0	2
Montescudo-Monte Colombo.....	2	9	7	0	0	0	0	0	18
Morciano di Romagna.....	3	8	7	0	0	0	0	0	18
Novafeltria.....	1	5	8	2	0	0	0	0	16
Pennabilli.....	0	3	5	0	0	0	0	0	8
Poggio Torriana.....	1	5	5	1	0	0	0	0	12
Riccione.....	4	49	47	4	1	0	0	0	105
Rimini.....	15	196	174	18	7	2	0	0	412
Saludecio.....	0	9	0	0	0	0	0	0	9
San Clemente.....	4	9	8	1	1	0	0	0	23
San Giovanni in Marignano.....	2	18	16	2	0	0	0	0	38
San Leo.....	1	1	0	0	1	0	0	0	3
Sant'Agata Feltria.....	0	2	1	0	0	0	0	0	3
Santarcangelo di Romagna.....	1	45	19	1	1	0	0	0	67
Talamello.....	0	0	0	0	0	0	0	0	0
Verucchio.....	3	14	13	3	0	0	0	0	33
<b>Rimini.....</b>	<b>47</b>	<b>495</b>	<b>396</b>	<b>40</b>	<b>15</b>	<b>2</b>	<b>0</b>	<b>0</b>	<b>995</b>
Montagna -RN-.....	0	3	5	0	0	0	0	0	8
Collina -RN-.....	16	98	62	7	4	0	0	0	187
Pianura -RN-.....	31	394	329	33	11	2	0	0	800
Valconca.....	9	44	25	1	2	0	0	0	81
Valmarecchia.....	7	31	33	6	1	0	0	0	78
Area del Basso Conca.....	7	67	59	7	1	0	0	0	141
Grandi Centri -RN-.....	15	196	174	18	7	2	0	0	412
Comuni di Cintura -RN-.....	9	157	105	8	4	0	0	0	283
Comuni Marittimi -RN-.....	28	331	294	30	10	2	0	0	695
Unione di Comuni Valmarecchia.....	8	76	52	7	2	0	0	0	145
Unione della Valconca.....	9	44	25	1	2	0	0	0	81

Fonte: StockView - Infocamere

Elaborazione: SIMET - Camera di commercio della Romagna - Forlì-Cesena e Rimini

TAB. CS.03.05.08 - Imprese attive per classe di addetti e territorio - F 43.3 - Completamento e finitura di edifici  
Rimini - Situazione al 31/12/2018

	0 addetti	1 addetto	2 - 9 addetti	10 - 19 addetti	20 - 49 addetti	50 - 99 addetti	100 - 249 addetti	più di 250 addetti	Totale
Bellaria-Igea Marina.....	5	153	38	1	1	0	0	0	198
Casteldelci.....	1	1	0	0	0	0	0	0	2
Cattolica.....	4	88	35	2	0	0	0	0	129
Coriano.....	0	52	12	0	0	0	0	0	64
Gemmano.....	0	9	0	0	0	0	0	0	9
Maiolo.....	0	2	2	0	0	0	0	0	4
Misano Adriatico.....	5	105	22	1	0	0	0	0	133
Mondaino.....	0	8	0	0	0	0	0	0	8
Montefiore Conca.....	3	21	4	0	0	0	0	0	28
Montegridolfo.....	0	7	3	0	0	0	0	0	10
Montescudo-Monte Colombo.....	2	49	8	0	1	0	0	0	60
Morciano di Romagna.....	2	55	14	0	1	0	0	0	72
Novafeltria.....	2	30	7	0	0	0	0	0	39
Pennabilli.....	5	19	2	0	0	0	0	0	26
Poggio Torriana.....	2	25	4	0	0	0	0	0	31
Riccione.....	15	182	36	2	0	0	0	0	235
Rimini.....	50	696	139	6	1	0	0	0	892
Saludecio.....	2	22	2	0	0	0	0	0	26
San Clemente.....	3	43	7	0	1	0	0	0	54
San Giovanni in Marignano.....	3	54	13	0	0	0	0	0	70
San Leo.....	1	16	4	0	0	0	0	0	21
Sant'Agata Feltria.....	0	8	1	0	0	0	0	0	9
Santarcangelo di Romagna.....	0	100	22	1	0	0	0	0	123
Talamello.....	0	5	0	0	0	0	0	0	5
Verucchio.....	3	59	5	0	0	0	0	0	67
<b>Rimini.....</b>	<b>108</b>	<b>1.810</b>	<b>380</b>	<b>13</b>	<b>5</b>	<b>0</b>	<b>0</b>	<b>0</b>	<b>2.316</b>
Montagna -RN-.....	6	20	2	0	0	0	0	0	28
Collina -RN-.....	20	412	73	0	3	0	0	0	508
Pianura -RN-.....	82	1.378	305	13	2	0	0	0	1.780
Valconca.....	12	214	38	0	3	0	0	0	267
Valmarecchia.....	14	166	25	0	0	0	0	0	205
Area del Basso Conca.....	12	247	70	3	0	0	0	0	332
Grandi Centri -RN-.....	50	696	139	6	1	0	0	0	892
Comuni di Cintura -RN-.....	20	487	108	4	1	0	0	0	620
Comuni Marittimi -RN-.....	79	1.224	270	12	2	0	0	0	1.587
Unione di Comuni Valmarecchia.....	14	266	47	1	0	0	0	0	328
Unione della Valconca.....	12	214	38	0	3	0	0	0	267

Fonte: StockView - Infocamere

Elaborazione: SIMET - Camera di commercio della Romagna - Forlì-Cesena e Rimini

TAB. CS.03.05.09 - Imprese attive per classe di addetti e territorio - F 43.9 - Altri lavori specializzati di costruzione  
Rimini - Situazione al 31/12/2018

	0 addetti	1 addetto	2 - 9 addetti	10 - 19 addetti	20 - 49 addetti	50 - 99 addetti	100 - 249 addetti	più di 250 addetti	Totale
Bellaria-Igea Marina.....	0	17	8	0	0	0	0	0	25
Casteldelci.....	0	0	0	0	0	0	0	0	0
Cattolica.....	0	9	2	0	0	0	0	0	11
Coriano.....	1	1	1	0	0	0	0	0	3
Gemmano.....	0	2	0	0	0	0	0	0	2
Maiolo.....	0	1	0	0	0	0	0	0	1
Misano Adriatico.....	0	18	5	1	0	0	0	0	24
Mondaino.....	0	0	0	0	0	0	0	0	0
Montefiore Conca.....	0	1	0	0	0	0	0	0	1
Montegridolfo.....	0	0	1	0	0	0	0	0	1
Montescudo-Monte Colombo.....	1	4	0	0	0	0	0	0	5
Morciano di Romagna.....	0	6	2	0	0	0	0	0	8
Novafeltria.....	0	3	0	0	0	0	0	0	3
Pennabilli.....	0	0	1	0	0	0	0	0	1
Poggio Torriana.....	1	4	1	0	0	0	0	0	6
Riccione.....	0	11	3	0	1	0	0	0	15
Rimini.....	1	44	23	4	0	0	0	0	72
Saludecio.....	1	3	1	0	1	0	0	0	6
San Clemente.....	0	5	1	0	0	0	0	0	6
San Giovanni in Marignano.....	0	4	1	0	0	0	0	0	5
San Leo.....	0	3	1	0	0	0	0	0	4
Sant'Agata Feltria.....	0	1	2	0	0	0	0	0	3
Santarcangelo di Romagna.....	3	7	6	0	0	0	0	0	16
Talamello.....	0	0	0	0	0	0	0	0	0
Verucchio.....	0	6	0	0	0	0	0	0	6
<b>Rimini.....</b>	<b>8</b>	<b>150</b>	<b>59</b>	<b>5</b>	<b>2</b>	<b>0</b>	<b>0</b>	<b>0</b>	<b>224</b>
Montagna -RN-.....	0	0	1	0	0	0	0	0	1
Collina -RN-.....	4	40	10	0	1	0	0	0	55
Pianura -RN-.....	4	110	48	5	1	0	0	0	168
Valconca.....	2	21	5	0	1	0	0	0	29
Valmarecchia.....	1	18	5	0	0	0	0	0	24
Area del Basso Conca.....	0	31	8	1	0	0	0	0	40
Grandi Centri -RN-.....	1	44	23	4	0	0	0	0	72
Comuni di Cintura -RN-.....	4	36	18	0	1	0	0	0	59
Comuni Marittimi -RN-.....	1	99	41	5	1	0	0	0	147
Unione di Comuni Valmarecchia.....	4	25	11	0	0	0	0	0	40
Unione della Valconca.....	2	21	5	0	1	0	0	0	29

Fonte: StockView - Infocamere

Elaborazione: SIMET - Camera di commercio della Romagna - Forlì-Cesena e Rimini

Addetti alle imprese attive per classe di addetti

---

TAB. CS.04.01 - Addetti alle imprese attive per classe di addetti e divisione Ateco - F - Costruzioni  
 Rimini - Situazione al 31/12/2018

	0 addetti	1 addetto	2 - 9 addetti	10 - 19 addetti	20 - 49 addetti	50 - 99 addetti	100 - 249 addetti	più di 250 addetti	Totale
F 41 - Costruzione di edifici.....	0	513	1.319	357	137	63	0	258	2.647
F 42 - Ingegneria civile.....	0	7	53	82	29	72	0	0	243
F 43 - Lavori di costruzione.. ..	0	2.492	2.874	792	643	219	0	0	7.020
<b>F - Costruzioni.....</b>	<b>0</b>	<b>3.012</b>	<b>4.246</b>	<b>1.231</b>	<b>809</b>	<b>354</b>	<b>0</b>	<b>258</b>	<b>9.910</b>

Fonte: StockView - Infocamere

Elaborazione: SIMET - Camera di commercio della Romagna - Forlì-Cesena e Rimini

TAB. CS.04.02 - Addetti alle imprese attive per classe di addetti e gruppo Ateco - F - Costruzioni  
 Rimini - Situazione al 31/12/2018

	0 addetti	1 addetto	2 - 9 addetti	10 - 19 addetti	20 - 49 addetti	50 - 99 addetti	100 - 249 addetti	più di 250 addetti	Totale
F 41.0 - Costruzione di edifici.....	0	3	0	0	0	0	0	0	3
F 41.1 - Sviluppo di progett.. .....	0	35	35	17	0	63	0	0	150
F 41.2 - Costruzione di edif.. .....	0	475	1.284	340	137	0	0	258	2.494
F 42.0 - Ingegneria civile.....	0	0	0	0	0	0	0	0	0
F 42.1 - Costruzione di stra.. .....	0	6	47	48	29	72	0	0	202
F 42.2 - Costruzione di oper.. .....	0	1	2	17	0	0	0	0	20
F 42.9 - Costruzione di altr.. .....	0	0	4	17	0	0	0	0	21
F 43.0 - Lavori di costruzio.. .....	0	0	0	0	0	0	0	0	0
F 43.1 - Demolizione e prepa.. .....	0	37	63	38	20	61	0	0	219
F 43.2 - Installazione di im.. .....	0	495	1.472	536	443	158	0	0	3.104
F 43.3 - Completamento e fin.. .....	0	1.810	1.123	162	133	0	0	0	3.228
F 43.9 - Altri lavori specia.. .....	0	150	216	56	47	0	0	0	469
<b>F - Costruzioni.....</b>	<b>0</b>	<b>3.012</b>	<b>4.246</b>	<b>1.231</b>	<b>809</b>	<b>354</b>	<b>0</b>	<b>258</b>	<b>9.910</b>

Fonte: StockView - Infocamere

Elaborazione: SIMET - Camera di commercio della Romagna - Forlì-Cesena e Rimini

TAB. CS.04.03 - Addetti alle imprese attive per classe di addetti e territorio - F - Costruzioni  
Rimini - Situazione al 31/12/2018

	0 addetti	1 addetto	2 - 9 addetti	10 - 19 addetti	20 - 49 addetti	50 - 99 addetti	100 - 249 addetti	più di 250 addetti	Totale
Bellaria-Igea Marina.....	0	231	332	55	47	0	0	0	665
Casteldelci.....	0	2	0	12	0	0	0	0	14
Cattolica.....	0	155	209	51	0	0	0	0	415
Coriano.....	0	101	122	26	32	0	0	0	281
Gemmano.....	0	22	11	0	0	0	0	0	33
Maiolo.....	0	5	14	12	0	0	0	0	31
Misano Adriatico.....	0	178	241	60	43	0	0	0	522
Mondaino.....	0	12	7	0	0	0	0	0	19
Montefiore Conca.....	0	29	24	0	21	0	0	0	74
Montegridolfo.....	0	12	16	0	0	0	0	0	28
Montescudo-Monte Colombo.....	0	79	77	0	28	0	0	0	184
Morciano di Romagna.....	0	84	94	0	27	0	0	0	205
Novafeltria.....	0	48	90	50	0	0	0	0	188
Pennabilli.....	0	28	28	0	0	0	0	0	56
Poggio Torriana.....	0	45	59	26	0	0	0	0	130
Riccione.....	0	298	428	79	46	63	0	0	914
Rimini.....	0	1.148	1.752	623	324	291	0	258	4.396
Saludecio.....	0	44	23	0	23	0	0	0	90
San Clemente.....	0	66	65	68	69	0	0	0	268
San Giovanni in Marignano.....	0	94	155	60	28	0	0	0	337
San Leo.....	0	24	23	13	45	0	0	0	105
Sant'Agata Feltria.....	0	13	25	0	0	0	0	0	38
Santarcangelo di Romagna.....	0	195	313	52	47	0	0	0	607
Talamello.....	0	6	16	0	0	0	0	0	22
Verucchio.....	0	92	122	44	29	0	0	0	287
<b>Rimini.....</b>	<b>0</b>	<b>3.012</b>	<b>4.246</b>	<b>1.231</b>	<b>809</b>	<b>354</b>	<b>0</b>	<b>258</b>	<b>9.910</b>
Montagna -RN-.....	0	30	28	12	0	0	0	0	70
Collina -RN-.....	0	683	788	239	274	0	0	0	1.984
Pianura -RN-.....	0	2.299	3.430	980	535	354	0	258	7.856
Valconca.....	0	348	317	68	168	0	0	0	901
Valmarecchia.....	0	264	377	157	74	0	0	0	872
Area del Basso Conca.....	0	427	605	171	71	0	0	0	1.274
Grandi Centri -RN-.....	0	1.148	1.752	623	324	291	0	258	4.396
Comuni di Cintura -RN-.....	0	825	1.195	212	172	63	0	0	2.467
Comuni Marittimi -RN-.....	0	2.010	2.962	868	460	354	0	258	6.912
Unione di Comuni Valmarecchia.....	0	459	690	209	121	0	0	0	1.479
Unione della Valconca.....	0	348	317	68	168	0	0	0	901

Fonte: StockView - Infocamere

Elaborazione: SIMET - Camera di commercio della Romagna - Forlì-Cesena e Rimini



TAB. CS.04.04.01 - Addetti alle imprese attive per classe di addetti e territorio - F 41 - Costruzione di edifici  
Rimini - Situazione al 31/12/2018

	0 addetti	1 addetto	2 - 9 addetti	10 - 19 addetti	20 - 49 addetti	50 - 99 addetti	100 - 249 addetti	più di 250 addetti	Totale
Bellaria-Igea Marina.....	0	23	90	0	0	0	0	0	113
Casteldelci.....	0	1	0	12	0	0	0	0	13
Cattolica.....	0	32	42	0	0	0	0	0	74
Coriano.....	0	18	41	11	0	0	0	0	70
Gemmano.....	0	9	7	0	0	0	0	0	16
Maiolo.....	0	1	0	12	0	0	0	0	13
Misano Adriatico.....	0	29	78	0	0	0	0	0	107
Mondaino.....	0	1	3	0	0	0	0	0	4
Montefiore Conca.....	0	3	13	0	0	0	0	0	16
Montegridolfo.....	0	4	0	0	0	0	0	0	4
Montescudo-Monte Colombo.....	0	15	22	0	0	0	0	0	37
Morciano di Romagna.....	0	12	33	0	0	0	0	0	45
Novafeltria.....	0	9	34	10	0	0	0	0	53
Pennabilli.....	0	5	4	0	0	0	0	0	9
Poggio Torriana.....	0	9	20	13	0	0	0	0	42
Riccione.....	0	55	126	0	0	63	0	0	244
Rimini.....	0	198	521	219	69	0	0	258	1.265
Saludecio.....	0	10	14	0	0	0	0	0	24
San Clemente.....	0	8	4	22	20	0	0	0	54
San Giovanni in Marignano.....	0	16	49	36	28	0	0	0	129
San Leo.....	0	3	11	0	0	0	0	0	14
Sant'Agata Feltria.....	0	1	17	0	0	0	0	0	18
Santarcangelo di Romagna.....	0	37	128	11	20	0	0	0	196
Talamello.....	0	1	8	0	0	0	0	0	9
Verucchio.....	0	13	54	11	0	0	0	0	78
<b>Rimini.....</b>	<b>0</b>	<b>513</b>	<b>1.319</b>	<b>357</b>	<b>137</b>	<b>63</b>	<b>0</b>	<b>258</b>	<b>2.647</b>
Montagna -RN-.....	0	6	4	12	0	0	0	0	22
Collina -RN-.....	0	117	281	79	20	0	0	0	497
Pianura -RN-.....	0	390	1.034	266	117	63	0	258	2.128
Valconca.....	0	62	96	22	20	0	0	0	200
Valmarecchia.....	0	43	148	58	0	0	0	0	249
Area del Basso Conca.....	0	77	169	36	28	0	0	0	310
Grandi Centri -RN-.....	0	198	521	219	69	0	0	258	1.265
Comuni di Cintura -RN-.....	0	133	385	22	20	63	0	0	623
Comuni Marittimi -RN-.....	0	337	857	219	69	63	0	258	1.803
Unione di Comuni Valmarecchia.....	0	80	276	69	20	0	0	0	445
Unione della Valconca.....	0	62	96	22	20	0	0	0	200

Fonte: StockView - Infocamere

Elaborazione: SIMET - Camera di commercio della Romagna - Forlì-Cesena e Rimini

TAB. CS.04.04.02 - Addetti alle imprese attive per classe di addetti e territorio - F 42 - Ingegneria civile  
Rimini - Situazione al 31/12/2018

	0 addetti	1 addetto	2 - 9 addetti	10 - 19 addetti	20 - 49 addetti	50 - 99 addetti	100 - 249 addetti	più di 250 addetti	Totale
Bellaria-Igea Marina.....	0	0	6	0	0	0	0	0	6
Casteldelci.....	0	0	0	0	0	0	0	0	0
Cattolica.....	0	0	0	0	0	0	0	0	0
Coriano.....	0	1	2	15	0	0	0	0	18
Gemmano.....	0	0	0	0	0	0	0	0	0
Maiolo.....	0	0	0	0	0	0	0	0	0
Misano Adriatico.....	0	0	3	0	0	0	0	0	3
Mondaino.....	0	0	0	0	0	0	0	0	0
Montefiore Conca.....	0	0	0	0	0	0	0	0	0
Montegridolfo.....	0	0	0	0	0	0	0	0	0
Montescudo-Monte Colombo.....	0	0	0	0	0	0	0	0	0
Morciano di Romagna.....	0	0	0	0	0	0	0	0	0
Novafeltria.....	0	1	0	0	0	0	0	0	1
Pennabilli.....	0	0	0	0	0	0	0	0	0
Poggio Torriana.....	0	0	2	0	0	0	0	0	2
Riccione.....	0	0	0	0	0	0	0	0	0
Rimini.....	0	2	15	20	0	72	0	0	109
Saludecio.....	0	0	0	0	0	0	0	0	0
San Clemente.....	0	0	7	34	0	0	0	0	41
San Giovanni in Marignano.....	0	0	8	0	0	0	0	0	8
San Leo.....	0	1	0	13	0	0	0	0	14
Sant'Agata Feltria.....	0	0	0	0	0	0	0	0	0
Santarcangelo di Romagna.....	0	2	8	0	0	0	0	0	10
Talamello.....	0	0	0	0	0	0	0	0	0
Verucchio.....	0	0	2	0	29	0	0	0	31
<b>Rimini.....</b>	<b>0</b>	<b>7</b>	<b>53</b>	<b>82</b>	<b>29</b>	<b>72</b>	<b>0</b>	<b>0</b>	<b>243</b>
Montagna -RN-.....	0	0	0	0	0	0	0	0	0
Collina -RN-.....	0	3	13	62	29	0	0	0	107
Pianura -RN-.....	0	4	40	20	0	72	0	0	136
Valconca.....	0	0	7	34	0	0	0	0	41
Valmarecchia.....	0	2	4	13	29	0	0	0	48
Area del Basso Conca.....	0	0	11	0	0	0	0	0	11
Grandi Centri -RN-.....	0	2	15	20	0	72	0	0	109
Comuni di Cintura -RN-.....	0	3	16	15	0	0	0	0	34
Comuni Marittimi -RN-.....	0	2	24	20	0	72	0	0	118
Unione di Comuni Valmarecchia.....	0	4	12	13	29	0	0	0	58
Unione della Valconca.....	0	0	7	34	0	0	0	0	41

Fonte: StockView - Infocamere

Elaborazione: SIMET - Camera di commercio della Romagna - Forlì-Cesena e Rimini

TAB. CS.04.04.03 - Addetti alle imprese attive per classe di addetti e territorio - F 43 - Lavori di costruzione specializzati  
Rimini - Situazione al 31/12/2018

	0 addetti	1 addetto	2 - 9 addetti	10 - 19 addetti	20 - 49 addetti	50 - 99 addetti	100 - 249 addetti	più di 250 addetti	Totale
Bellaria-Igea Marina.....	0	208	236	55	47	0	0	0	546
Casteldelci.....	0	1	0	0	0	0	0	0	1
Cattolica.....	0	123	167	51	0	0	0	0	341
Coriano.....	0	82	79	0	32	0	0	0	193
Gemmano.....	0	13	4	0	0	0	0	0	17
Maiolo.....	0	4	14	0	0	0	0	0	18
Misano Adriatico.....	0	149	160	60	43	0	0	0	412
Mondaino.....	0	11	4	0	0	0	0	0	15
Montefiore Conca.....	0	26	11	0	21	0	0	0	58
Montegridolfo.....	0	8	16	0	0	0	0	0	24
Montescudo-Monte Colombo.....	0	64	55	0	28	0	0	0	147
Morciano di Romagna.....	0	72	61	0	27	0	0	0	160
Novafeltria.....	0	38	56	40	0	0	0	0	134
Pennabilli.....	0	23	24	0	0	0	0	0	47
Poggio Torriana.....	0	36	37	13	0	0	0	0	86
Riccione.....	0	243	302	79	46	0	0	0	670
Rimini.....	0	948	1.216	384	255	219	0	0	3.022
Saludecio.....	0	34	9	0	23	0	0	0	66
San Clemente.....	0	58	54	12	49	0	0	0	173
San Giovanni in Marignano.....	0	78	98	24	0	0	0	0	200
San Leo.....	0	20	12	0	45	0	0	0	77
Sant'Agata Feltria.....	0	12	8	0	0	0	0	0	20
Santarcangelo di Romagna.....	0	156	177	41	27	0	0	0	401
Talamello.....	0	5	8	0	0	0	0	0	13
Verucchio.....	0	79	66	33	0	0	0	0	178
<b>Rimini.....</b>	<b>0</b>	<b>2.492</b>	<b>2.874</b>	<b>792</b>	<b>643</b>	<b>219</b>	<b>0</b>	<b>0</b>	<b>7.020</b>
Montagna -RN-.....	0	24	24	0	0	0	0	0	48
Collina -RN-.....	0	563	494	98	225	0	0	0	1.380
Pianura -RN-.....	0	1.905	2.356	694	418	219	0	0	5.592
Valconca.....	0	286	214	12	148	0	0	0	660
Valmarecchia.....	0	219	225	86	45	0	0	0	575
Area del Basso Conca.....	0	350	425	135	43	0	0	0	953
Grandi Centri -RN-.....	0	948	1.216	384	255	219	0	0	3.022
Comuni di Cintura -RN-.....	0	689	794	175	152	0	0	0	1.810
Comuni Marittimi -RN-.....	0	1.671	2.081	629	391	219	0	0	4.991
Unione di Comuni Valmarecchia.....	0	375	402	127	72	0	0	0	976
Unione della Valconca.....	0	286	214	12	148	0	0	0	660

Fonte: StockView - Infocamere

Elaborazione: SIMET - Camera di commercio della Romagna - Forlì-Cesena e Rimini

TAB. CS.04.05.01 - Addetti alle imprese attive per classe di addetti e territorio - F 41.1 - Sviluppo di progetti immobiliari  
Rimini - Situazione al 31/12/2018

	0 addetti	1 addetto	2 - 9 addetti	10 - 19 addetti	20 - 49 addetti	50 - 99 addetti	100 - 249 addetti	più di 250 addetti	Totale
Bellaria-Igea Marina.....	0	1	0	0	0	0	0	0	1
Casteldelci.....	0	0	0	0	0	0	0	0	0
Cattolica.....	0	4	0	0	0	0	0	0	4
Coriano.....	0	0	0	0	0	0	0	0	0
Gemmano.....	0	0	0	0	0	0	0	0	0
Maiolo.....	0	0	0	0	0	0	0	0	0
Misano Adriatico.....	0	1	0	0	0	0	0	0	1
Mondaino.....	0	0	0	0	0	0	0	0	0
Montefiore Conca.....	0	0	0	0	0	0	0	0	0
Montegridolfo.....	0	0	0	0	0	0	0	0	0
Montescudo-Monte Colombo.....	0	0	0	0	0	0	0	0	0
Morciano di Romagna.....	0	0	0	0	0	0	0	0	0
Novafeltria.....	0	0	0	0	0	0	0	0	0
Pennabilli.....	0	0	0	0	0	0	0	0	0
Poggio Torriana.....	0	0	0	0	0	0	0	0	0
Riccione.....	0	3	6	0	0	63	0	0	72
Rimini.....	0	21	27	17	0	0	0	0	65
Saludecio.....	0	1	0	0	0	0	0	0	1
San Clemente.....	0	0	0	0	0	0	0	0	0
San Giovanni in Marignano.....	0	1	0	0	0	0	0	0	1
San Leo.....	0	0	0	0	0	0	0	0	0
Sant'Agata Feltria.....	0	0	0	0	0	0	0	0	0
Santarcangelo di Romagna.....	0	2	2	0	0	0	0	0	4
Talamello.....	0	0	0	0	0	0	0	0	0
Verucchio.....	0	1	0	0	0	0	0	0	1
<b>Rimini.....</b>	<b>0</b>	<b>35</b>	<b>35</b>	<b>17</b>	<b>0</b>	<b>63</b>	<b>0</b>	<b>0</b>	<b>150</b>
Montagna -RN-.....	0	0	0	0	0	0	0	0	0
Collina -RN-.....	0	2	0	0	0	0	0	0	2
Pianura -RN-.....	0	33	35	17	0	63	0	0	148
Valconca.....	0	1	0	0	0	0	0	0	1
Valmarecchia.....	0	1	0	0	0	0	0	0	1
Area del Basso Conca.....	0	6	0	0	0	0	0	0	6
Grandi Centri -RN-.....	0	21	27	17	0	0	0	0	65
Comuni di Cintura -RN-.....	0	6	8	0	0	63	0	0	77
Comuni Marittimi -RN-.....	0	30	33	17	0	63	0	0	143
Unione di Comuni Valmarecchia.....	0	3	2	0	0	0	0	0	5
Unione della Valconca.....	0	1	0	0	0	0	0	0	1

Fonte: StockView - Infocamere

Elaborazione: SIMET - Camera di commercio della Romagna - Forlì-Cesena e Rimini

TAB. CS.04.05.02 - Addetti alle imprese attive per classe di addetti e territorio - F 41.2 - Costruzione di edifici residenziali e non residenziali  
Rimini - Situazione al 31/12/2018

	0 addetti	1 addetto	2 - 9 addetti	10 - 19 addetti	20 - 49 addetti	50 - 99 addetti	100 - 249 addetti	più di 250 addetti	Totale
Bellaria-Igea Marina.....	0	22	90	0	0	0	0	0	112
Casteldelci.....	0	1	0	12	0	0	0	0	13
Cattolica.....	0	28	42	0	0	0	0	0	70
Coriano.....	0	18	41	11	0	0	0	0	70
Gemmano.....	0	9	7	0	0	0	0	0	16
Maiolo.....	0	1	0	12	0	0	0	0	13
Misano Adriatico.....	0	28	78	0	0	0	0	0	106
Mondaino.....	0	1	3	0	0	0	0	0	4
Montefiore Conca.....	0	3	13	0	0	0	0	0	16
Montegridolfo.....	0	4	0	0	0	0	0	0	4
Montescudo-Monte Colombo.....	0	15	22	0	0	0	0	0	37
Morciano di Romagna.....	0	12	33	0	0	0	0	0	45
Novafeltria.....	0	9	34	10	0	0	0	0	53
Pennabilli.....	0	5	4	0	0	0	0	0	9
Poggio Torriana.....	0	9	20	13	0	0	0	0	42
Riccione.....	0	51	120	0	0	0	0	0	171
Rimini.....	0	175	494	202	69	0	0	258	1.198
Saludecio.....	0	9	14	0	0	0	0	0	23
San Clemente.....	0	8	4	22	20	0	0	0	54
San Giovanni in Marignano.....	0	15	49	36	28	0	0	0	128
San Leo.....	0	3	11	0	0	0	0	0	14
Sant'Agata Feltria.....	0	1	17	0	0	0	0	0	18
Santarcangelo di Romagna.....	0	35	126	11	20	0	0	0	192
Talamello.....	0	1	8	0	0	0	0	0	9
Verucchio.....	0	12	54	11	0	0	0	0	77
<b>Rimini.....</b>	<b>0</b>	<b>475</b>	<b>1.284</b>	<b>340</b>	<b>137</b>	<b>0</b>	<b>0</b>	<b>258</b>	<b>2.494</b>
Montagna -RN-.....	0	6	4	12	0	0	0	0	22
Collina -RN-.....	0	115	281	79	20	0	0	0	495
Pianura -RN-.....	0	354	999	249	117	0	0	258	1.977
Valconca.....	0	61	96	22	20	0	0	0	199
Valmarecchia.....	0	42	148	58	0	0	0	0	248
Area del Basso Conca.....	0	71	169	36	28	0	0	0	304
Grandi Centri -RN-.....	0	175	494	202	69	0	0	258	1.198
Comuni di Cintura -RN-.....	0	126	377	22	20	0	0	0	545
Comuni Marittimi -RN-.....	0	304	824	202	69	0	0	258	1.657
Unione di Comuni Valmarecchia.....	0	77	274	69	20	0	0	0	440
Unione della Valconca.....	0	61	96	22	20	0	0	0	199

Fonte: StockView - Infocamere

Elaborazione: SIMET - Camera di commercio della Romagna - Forlì-Cesena e Rimini

TAB. CS.04.05.03 - Addetti alle imprese attive per classe di addetti e territorio - F 42.1 - Costruzione di strade e ferrovie

Rimini - Situazione al 31/12/2018

	0 addetti	1 addetto	2 - 9 addetti	10 - 19 addetti	20 - 49 addetti	50 - 99 addetti	100 - 249 addetti	più di 250 addetti	Totale
Bellaria-Igea Marina.....	0	0	2	0	0	0	0	0	2
Casteldelci.....	0	0	0	0	0	0	0	0	0
Cattolica.....	0	0	0	0	0	0	0	0	0
Coriano.....	0	1	0	15	0	0	0	0	16
Gemmano.....	0	0	0	0	0	0	0	0	0
Maiolo.....	0	0	0	0	0	0	0	0	0
Misano Adriatico.....	0	0	3	0	0	0	0	0	3
Mondaino.....	0	0	0	0	0	0	0	0	0
Montefiore Conca.....	0	0	0	0	0	0	0	0	0
Montegridolfo.....	0	0	0	0	0	0	0	0	0
Montescudo-Monte Colombo.....	0	0	0	0	0	0	0	0	0
Morciano di Romagna.....	0	0	0	0	0	0	0	0	0
Novafeltria.....	0	1	0	0	0	0	0	0	1
Pennabilli.....	0	0	0	0	0	0	0	0	0
Poggio Torriana.....	0	0	2	0	0	0	0	0	2
Riccione.....	0	0	0	0	0	0	0	0	0
Rimini.....	0	2	15	20	0	72	0	0	109
Saludecio.....	0	0	0	0	0	0	0	0	0
San Clemente.....	0	0	7	0	0	0	0	0	7
San Giovanni in Marignano.....	0	0	8	0	0	0	0	0	8
San Leo.....	0	1	0	13	0	0	0	0	14
Sant'Agata Feltria.....	0	0	0	0	0	0	0	0	0
Santarcangelo di Romagna.....	0	1	8	0	0	0	0	0	9
Talamello.....	0	0	0	0	0	0	0	0	0
Verucchio.....	0	0	2	0	29	0	0	0	31
<b>Rimini.....</b>	<b>0</b>	<b>6</b>	<b>47</b>	<b>48</b>	<b>29</b>	<b>72</b>	<b>0</b>	<b>0</b>	<b>202</b>
Montagna -RN-.....	0	0	0	0	0	0	0	0	0
Collina -RN-.....	0	3	11	28	29	0	0	0	71
Pianura -RN-.....	0	3	36	20	0	72	0	0	131
Valconca.....	0	0	7	0	0	0	0	0	7
Valmarecchia.....	0	2	4	13	29	0	0	0	48
Area del Basso Conca.....	0	0	11	0	0	0	0	0	11
Grandi Centri -RN-.....	0	2	15	20	0	72	0	0	109
Comuni di Cintura -RN-.....	0	2	10	15	0	0	0	0	27
Comuni Marittimi -RN-.....	0	2	20	20	0	72	0	0	114
Unione di Comuni Valmarecchia.....	0	3	12	13	29	0	0	0	57
Unione della Valconca.....	0	0	7	0	0	0	0	0	7

Fonte: StockView - Infocamere

Elaborazione: SIMET - Camera di commercio della Romagna - Forlì-Cesena e Rimini

TAB. CS.04.05.04 - Addetti alle imprese attive per classe di addetti e territorio - F 42.2 - Costruzione di opere di pubblica utilità  
Rimini - Situazione al 31/12/2018

	0 addetti	1 addetto	2 - 9 addetti	10 - 19 addetti	20 - 49 addetti	50 - 99 addetti	100 - 249 addetti	più di 250 addetti	Totale
Bellaria-Igea Marina.....	0	0	0	0	0	0	0	0	0
Casteldelci.....	0	0	0	0	0	0	0	0	0
Cattolica.....	0	0	0	0	0	0	0	0	0
Coriano.....	0	0	2	0	0	0	0	0	2
Gemmano.....	0	0	0	0	0	0	0	0	0
Maiolo.....	0	0	0	0	0	0	0	0	0
Misano Adriatico.....	0	0	0	0	0	0	0	0	0
Mondaino.....	0	0	0	0	0	0	0	0	0
Montefiore Conca.....	0	0	0	0	0	0	0	0	0
Montegridolfo.....	0	0	0	0	0	0	0	0	0
Montescudo-Monte Colombo.....	0	0	0	0	0	0	0	0	0
Morciano di Romagna.....	0	0	0	0	0	0	0	0	0
Novafeltria.....	0	0	0	0	0	0	0	0	0
Pennabilli.....	0	0	0	0	0	0	0	0	0
Poggio Torriana.....	0	0	0	0	0	0	0	0	0
Riccione.....	0	0	0	0	0	0	0	0	0
Rimini.....	0	0	0	0	0	0	0	0	0
Saludecio.....	0	0	0	0	0	0	0	0	0
San Clemente.....	0	0	0	17	0	0	0	0	17
San Giovanni in Marignano.....	0	0	0	0	0	0	0	0	0
San Leo.....	0	0	0	0	0	0	0	0	0
Sant'Agata Feltria.....	0	0	0	0	0	0	0	0	0
Santarcangelo di Romagna.....	0	1	0	0	0	0	0	0	1
Talamello.....	0	0	0	0	0	0	0	0	0
Verucchio.....	0	0	0	0	0	0	0	0	0
<b>Rimini.....</b>	<b>0</b>	<b>1</b>	<b>2</b>	<b>17</b>	<b>0</b>	<b>0</b>	<b>0</b>	<b>0</b>	<b>20</b>
Montagna -RN-.....	0	0	0	0	0	0	0	0	0
Collina -RN-.....	0	0	2	17	0	0	0	0	19
Pianura -RN-.....	0	1	0	0	0	0	0	0	1
Valconca.....	0	0	0	17	0	0	0	0	17
Valmarecchia.....	0	0	0	0	0	0	0	0	0
Area del Basso Conca.....	0	0	0	0	0	0	0	0	0
Grandi Centri -RN-.....	0	0	0	0	0	0	0	0	0
Comuni di Cintura -RN-.....	0	1	2	0	0	0	0	0	3
Comuni Marittimi -RN-.....	0	0	0	0	0	0	0	0	0
Unione di Comuni Valmarecchia.....	0	1	0	0	0	0	0	0	1
Unione della Valconca.....	0	0	0	17	0	0	0	0	17

Fonte: StockView - Infocamere

Elaborazione: SIMET - Camera di commercio della Romagna - Forlì-Cesena e Rimini

TAB. CS.04.05.05 - Addetti alle imprese attive per classe di addetti e territorio - F 42.9 - Costruzione di altre opere di ingegneria civile  
Rimini - Situazione al 31/12/2018

	0 addetti	1 addetto	2 - 9 addetti	10 - 19 addetti	20 - 49 addetti	50 - 99 addetti	100 - 249 addetti	più di 250 addetti	Totale
Bellaria-Igea Marina.....	0	0	4	0	0	0	0	0	4
Casteldelci.....	0	0	0	0	0	0	0	0	0
Cattolica.....	0	0	0	0	0	0	0	0	0
Coriano.....	0	0	0	0	0	0	0	0	0
Gemmano.....	0	0	0	0	0	0	0	0	0
Maiolo.....	0	0	0	0	0	0	0	0	0
Misano Adriatico.....	0	0	0	0	0	0	0	0	0
Mondaino.....	0	0	0	0	0	0	0	0	0
Montefiore Conca.....	0	0	0	0	0	0	0	0	0
Montegridolfo.....	0	0	0	0	0	0	0	0	0
Montescudo-Monte Colombo.....	0	0	0	0	0	0	0	0	0
Morciano di Romagna.....	0	0	0	0	0	0	0	0	0
Novafeltria.....	0	0	0	0	0	0	0	0	0
Pennabilli.....	0	0	0	0	0	0	0	0	0
Poggio Torriana.....	0	0	0	0	0	0	0	0	0
Riccione.....	0	0	0	0	0	0	0	0	0
Rimini.....	0	0	0	0	0	0	0	0	0
Saludecio.....	0	0	0	0	0	0	0	0	0
San Clemente.....	0	0	0	17	0	0	0	0	17
San Giovanni in Marignano.....	0	0	0	0	0	0	0	0	0
San Leo.....	0	0	0	0	0	0	0	0	0
Sant'Agata Feltria.....	0	0	0	0	0	0	0	0	0
Santarcangelo di Romagna.....	0	0	0	0	0	0	0	0	0
Talamello.....	0	0	0	0	0	0	0	0	0
Verucchio.....	0	0	0	0	0	0	0	0	0
<b>Rimini.....</b>	<b>0</b>	<b>0</b>	<b>4</b>	<b>17</b>	<b>0</b>	<b>0</b>	<b>0</b>	<b>0</b>	<b>21</b>
Montagna -RN-.....	0	0	0	0	0	0	0	0	0
Collina -RN-.....	0	0	0	17	0	0	0	0	17
Pianura -RN-.....	0	0	4	0	0	0	0	0	4
Valconca.....	0	0	0	17	0	0	0	0	17
Valmarecchia.....	0	0	0	0	0	0	0	0	0
Area del Basso Conca.....	0	0	0	0	0	0	0	0	0
Grandi Centri -RN-.....	0	0	0	0	0	0	0	0	0
Comuni di Cintura -RN-.....	0	0	4	0	0	0	0	0	4
Comuni Marittimi -RN-.....	0	0	4	0	0	0	0	0	4
Unione di Comuni Valmarecchia.....	0	0	0	0	0	0	0	0	0
Unione della Valconca.....	0	0	0	17	0	0	0	0	17

Fonte: StockView - Infocamere

Elaborazione: SIMET - Camera di commercio della Romagna - Forlì-Cesena e Rimini



TAB. CS.04.05.06 - Addetti alle imprese attive per classe di addetti e territorio - F 43.1 - Demolizione e preparazione del cantiere edile  
Rimini - Situazione al 31/12/2018

	0 addetti	1 addetto	2 - 9 addetti	10 - 19 addetti	20 - 49 addetti	50 - 99 addetti	100 - 249 addetti	più di 250 addetti	Totale
Bellaria-Igea Marina.....	0	1	0	0	0	0	0	0	1
Casteldelci.....	0	0	0	0	0	0	0	0	0
Cattolica.....	0	2	0	0	0	0	0	0	2
Coriano.....	0	3	4	0	0	0	0	0	7
Gemmano.....	0	0	2	0	0	0	0	0	2
Maiolo.....	0	0	7	0	0	0	0	0	7
Misano Adriatico.....	0	1	3	0	0	0	0	0	4
Mondaino.....	0	0	4	0	0	0	0	0	4
Montefiore Conca.....	0	1	0	0	0	0	0	0	1
Montegridolfo.....	0	0	0	0	0	0	0	0	0
Montescudo-Monte Colombo.....	0	2	10	0	0	0	0	0	12
Morciano di Romagna.....	0	3	0	0	0	0	0	0	3
Novafeltria.....	0	0	6	16	0	0	0	0	22
Pennabilli.....	0	1	0	0	0	0	0	0	1
Poggio Torriana.....	0	2	0	0	0	0	0	0	2
Riccione.....	0	1	0	0	0	0	0	0	1
Rimini.....	0	12	7	10	20	61	0	0	110
Saludecio.....	0	0	0	0	0	0	0	0	0
San Clemente.....	0	1	0	0	0	0	0	0	1
San Giovanni in Marignano.....	0	2	0	0	0	0	0	0	2
San Leo.....	0	0	0	0	0	0	0	0	0
Sant'Agata Feltria.....	0	1	0	0	0	0	0	0	1
Santarcangelo di Romagna.....	0	4	10	12	0	0	0	0	26
Talamello.....	0	0	8	0	0	0	0	0	8
Verucchio.....	0	0	2	0	0	0	0	0	2
<b>Rimini.....</b>	<b>0</b>	<b>37</b>	<b>63</b>	<b>38</b>	<b>20</b>	<b>61</b>	<b>0</b>	<b>0</b>	<b>219</b>
Montagna -RN-.....	0	1	0	0	0	0	0	0	1
Collina -RN-.....	0	13	43	16	0	0	0	0	72
Pianura -RN-.....	0	23	20	22	20	61	0	0	146
Valconca.....	0	7	16	0	0	0	0	0	23
Valmarecchia.....	0	4	23	16	0	0	0	0	43
Area del Basso Conca.....	0	5	3	0	0	0	0	0	8
Grandi Centri -RN-.....	0	12	7	10	20	61	0	0	110
Comuni di Cintura -RN-.....	0	9	14	12	0	0	0	0	35
Comuni Marittimi -RN-.....	0	17	10	10	20	61	0	0	118
Unione di Comuni Valmarecchia.....	0	8	33	28	0	0	0	0	69
Unione della Valconca.....	0	7	16	0	0	0	0	0	23

Fonte: StockView - Infocamere

Elaborazione: SIMET - Camera di commercio della Romagna - Forlì-Cesena e Rimini

TAB. CS.04.05.07 - Addetti alle imprese attive per classe di addetti e territorio - F 43.2 - Installazione di impianti elettrici, idraulici ed altri lavori di costruzione e installazione  
Rimini - Situazione al 31/12/2018

	0 addetti	1 addetto	2 - 9 addetti	10 - 19 addetti	20 - 49 addetti	50 - 99 addetti	100 - 249 addetti	più di 250 addetti	Totale
Bellaria-Igea Marina.....	0	37	95	42	22	0	0	0	196
Casteldelci.....	0	0	0	0	0	0	0	0	0
Cattolica.....	0	24	58	29	0	0	0	0	111
Coriano.....	0	26	34	0	32	0	0	0	92
Gemmano.....	0	2	2	0	0	0	0	0	4
Maiolo.....	0	1	2	0	0	0	0	0	3
Misano Adriatico.....	0	25	83	40	43	0	0	0	191
Mondaino.....	0	3	0	0	0	0	0	0	3
Montefiore Conca.....	0	3	2	0	21	0	0	0	26
Montegridolfo.....	0	1	2	0	0	0	0	0	3
Montescudo-Monte Colombo.....	0	9	17	0	0	0	0	0	26
Morciano di Romagna.....	0	8	22	0	0	0	0	0	30
Novafeltria.....	0	5	27	24	0	0	0	0	56
Pennabilli.....	0	3	15	0	0	0	0	0	18
Poggio Torriana.....	0	5	21	13	0	0	0	0	39
Riccione.....	0	49	185	53	22	0	0	0	309
Rimini.....	0	196	690	256	209	158	0	0	1.509
Saludecio.....	0	9	0	0	0	0	0	0	9
San Clemente.....	0	9	27	12	22	0	0	0	70
San Giovanni in Marignano.....	0	18	59	24	0	0	0	0	101
San Leo.....	0	1	0	0	45	0	0	0	46
Sant'Agata Feltria.....	0	2	2	0	0	0	0	0	4
Santarcangelo di Romagna.....	0	45	84	10	27	0	0	0	166
Talamello.....	0	0	0	0	0	0	0	0	0
Verucchio.....	0	14	45	33	0	0	0	0	92
<b>Rimini.....</b>	<b>0</b>	<b>495</b>	<b>1.472</b>	<b>536</b>	<b>443</b>	<b>158</b>	<b>0</b>	<b>0</b>	<b>3.104</b>
Montagna -RN-.....	0	3	15	0	0	0	0	0	18
Collina -RN-.....	0	98	203	82	120	0	0	0	503
Pianura -RN-.....	0	394	1.254	454	323	158	0	0	2.583
Valconca.....	0	44	72	12	43	0	0	0	171
Valmarecchia.....	0	31	112	70	45	0	0	0	258
Area del Basso Conca.....	0	67	200	93	43	0	0	0	403
Grandi Centri -RN-.....	0	196	690	256	209	158	0	0	1.509
Comuni di Cintura -RN-.....	0	157	398	105	103	0	0	0	763
Comuni Marittimi -RN-.....	0	331	1.111	420	296	158	0	0	2.316
Unione di Comuni Valmarecchia.....	0	76	196	80	72	0	0	0	424
Unione della Valconca.....	0	44	72	12	43	0	0	0	171

Fonte: StockView - Infocamere

Elaborazione: SIMET - Camera di commercio della Romagna - Forlì-Cesena e Rimini

TAB. CS.04.05.08 - Addetti alle imprese attive per classe di addetti e territorio - F 43.3 - Completamento e finitura di edifici

Rimini - Situazione al 31/12/2018

	0 addetti	1 addetto	2 - 9 addetti	10 - 19 addetti	20 - 49 addetti	50 - 99 addetti	100 - 249 addetti	più di 250 addetti	Totale
Bellaria-Igea Marina.....	0	153	110	13	25	0	0	0	301
Casteldelci.....	0	1	0	0	0	0	0	0	1
Cattolica.....	0	88	103	22	0	0	0	0	213
Coriano.....	0	52	39	0	0	0	0	0	91
Gemmano.....	0	9	0	0	0	0	0	0	9
Maiolo.....	0	2	5	0	0	0	0	0	7
Misano Adriatico.....	0	105	58	10	0	0	0	0	173
Mondaino.....	0	8	0	0	0	0	0	0	8
Montefiore Conca.....	0	21	9	0	0	0	0	0	30
Montegridolfo.....	0	7	9	0	0	0	0	0	16
Montescudo-Monte Colombo.....	0	49	28	0	28	0	0	0	105
Morciano di Romagna.....	0	55	34	0	27	0	0	0	116
Novafeltria.....	0	30	23	0	0	0	0	0	53
Pennabilli.....	0	19	7	0	0	0	0	0	26
Poggio Torriana.....	0	25	10	0	0	0	0	0	35
Riccione.....	0	182	111	26	0	0	0	0	319
Rimini.....	0	696	422	72	26	0	0	0	1.216
Saludecio.....	0	22	7	0	0	0	0	0	29
San Clemente.....	0	43	20	0	27	0	0	0	90
San Giovanni in Marignano.....	0	54	37	0	0	0	0	0	91
San Leo.....	0	16	8	0	0	0	0	0	24
Sant'Agata Feltria.....	0	8	2	0	0	0	0	0	10
Santarcangelo di Romagna.....	0	100	62	19	0	0	0	0	181
Talamello.....	0	5	0	0	0	0	0	0	5
Verucchio.....	0	59	19	0	0	0	0	0	78
<b>Rimini.....</b>	<b>0</b>	<b>1.810</b>	<b>1.123</b>	<b>162</b>	<b>133</b>	<b>0</b>	<b>0</b>	<b>0</b>	<b>3.228</b>
Montagna -RN-.....	0	20	7	0	0	0	0	0	27
Collina -RN-.....	0	412	213	0	82	0	0	0	707
Pianura -RN-.....	0	1.378	903	162	51	0	0	0	2.494
Valconca.....	0	214	107	0	82	0	0	0	403
Valmarecchia.....	0	166	74	0	0	0	0	0	240
Area del Basso Conca.....	0	247	198	32	0	0	0	0	477
Grandi Centri -RN-.....	0	696	422	72	26	0	0	0	1.216
Comuni di Cintura -RN-.....	0	487	322	58	25	0	0	0	892
Comuni Marittimi -RN-.....	0	1.224	804	143	51	0	0	0	2.222
Unione di Comuni Valmarecchia.....	0	266	136	19	0	0	0	0	421
Unione della Valconca.....	0	214	107	0	82	0	0	0	403

Fonte: StockView - Infocamere

Elaborazione: SIMET - Camera di commercio della Romagna - Forlì-Cesena e Rimini

TAB. CS.04.05.09 - Addetti alle imprese attive per classe di addetti e territorio - F 43.9 - Altri lavori specializzati di costruzione

Rimini - Situazione al 31/12/2018

	0 addetti	1 addetto	2 - 9 addetti	10 - 19 addetti	20 - 49 addetti	50 - 99 addetti	100 - 249 addetti	più di 250 addetti	Totale
Bellaria-Igea Marina.....	0	17	31	0	0	0	0	0	48
Casteldelci.....	0	0	0	0	0	0	0	0	0
Cattolica.....	0	9	6	0	0	0	0	0	15
Coriano.....	0	1	2	0	0	0	0	0	3
Gemmano.....	0	2	0	0	0	0	0	0	2
Maiolo.....	0	1	0	0	0	0	0	0	1
Misano Adriatico.....	0	18	16	10	0	0	0	0	44
Mondaino.....	0	0	0	0	0	0	0	0	0
Montefiore Conca.....	0	1	0	0	0	0	0	0	1
Montegridolfo.....	0	0	5	0	0	0	0	0	5
Montescudo-Monte Colombo.....	0	4	0	0	0	0	0	0	4
Morciano di Romagna.....	0	6	5	0	0	0	0	0	11
Novafeltria.....	0	3	0	0	0	0	0	0	3
Pennabilli.....	0	0	2	0	0	0	0	0	2
Poggio Torriana.....	0	4	6	0	0	0	0	0	10
Riccione.....	0	11	6	0	24	0	0	0	41
Rimini.....	0	44	97	46	0	0	0	0	187
Saludecio.....	0	3	2	0	23	0	0	0	28
San Clemente.....	0	5	7	0	0	0	0	0	12
San Giovanni in Marignano.....	0	4	2	0	0	0	0	0	6
San Leo.....	0	3	4	0	0	0	0	0	7
Sant'Agata Feltria.....	0	1	4	0	0	0	0	0	5
Santarcangelo di Romagna.....	0	7	21	0	0	0	0	0	28
Talamello.....	0	0	0	0	0	0	0	0	0
Verucchio.....	0	6	0	0	0	0	0	0	6
<b>Rimini.....</b>	<b>0</b>	<b>150</b>	<b>216</b>	<b>56</b>	<b>47</b>	<b>0</b>	<b>0</b>	<b>0</b>	<b>469</b>
Montagna -RN-.....	0	0	2	0	0	0	0	0	2
Collina -RN-.....	0	40	35	0	23	0	0	0	98
Pianura -RN-.....	0	110	179	56	24	0	0	0	369
Valconca.....	0	21	19	0	23	0	0	0	63
Valmarecchia.....	0	18	16	0	0	0	0	0	34
Area del Basso Conca.....	0	31	24	10	0	0	0	0	65
Grandi Centri -RN-.....	0	44	97	46	0	0	0	0	187
Comuni di Cintura -RN-.....	0	36	60	0	24	0	0	0	120
Comuni Marittimi -RN-.....	0	99	156	56	24	0	0	0	335
Unione di Comuni Valmarecchia.....	0	25	37	0	0	0	0	0	62
Unione della Valconca.....	0	21	19	0	23	0	0	0	63

Fonte: StockView - Infocamere

Elaborazione: SIMET - Camera di commercio della Romagna - Forlì-Cesena e Rimini

## Appendice

---

- ISTAT “Produzione nelle costruzioni” – Dicembre 2018
- AGENZIA DELLE ENTRATE “Statistiche regionali - Il mercato immobiliare residenziale”, Emilia-Romagna anno 2018



Dicembre 2018

## PRODUZIONE NELLE COSTRUZIONI

- A dicembre 2018 si stima una crescita congiunturale dell'indice destagionalizzato della produzione nelle costruzioni (+0,2%), anche se con una intensità inferiore rispetto all'incremento registrato nel mese precedente.
- Nella media del quarto trimestre del 2018 la produzione nelle costruzioni tuttavia diminuisce dello 0,8% rispetto al terzo trimestre, dopo l'andamento positivo registrato nei due trimestri precedenti.
- Per l'indice corretto per gli effetti di calendario (i giorni lavorativi sono stati 19 contro i 18 di dicembre 2017) si osserva una flessione in termini tendenziali dell'1,3%, mentre l'indice grezzo aumenta del 2,2%.
- Complessivamente nel 2018, rispetto all'anno precedente, si registra un aumento dell'1,6% per l'indice grezzo e dello 0,9% per l'indice corretto per gli effetti di calendario. Si conferma, dunque, una moderata crescita per il secondo anno consecutivo.



### Il commento

Su base congiunturale, dopo il marcato calo di ottobre, la modesta crescita registrata a novembre e a dicembre non è stata sufficiente a determinare una variazione positiva per il quarto trimestre. In media d'anno, nel 2018 la crescita è stata moderatamente positiva, risultando superiore rispetto a quella registrata nel 2017.

### PROSSIMA DIFFUSIONE

20 Marzo 2019



### Link utili

<http://dati.istat.it/><http://www.istat.it/it/congiuntura>

**FIGURA 1. PRODUZIONE NELLE COSTRUZIONI, INDICE DESTAGIONALIZZATO E MEDIA MOBILE A TRE MESI**  
Gennaio 2013 – dicembre 2018 (base 2015=100)

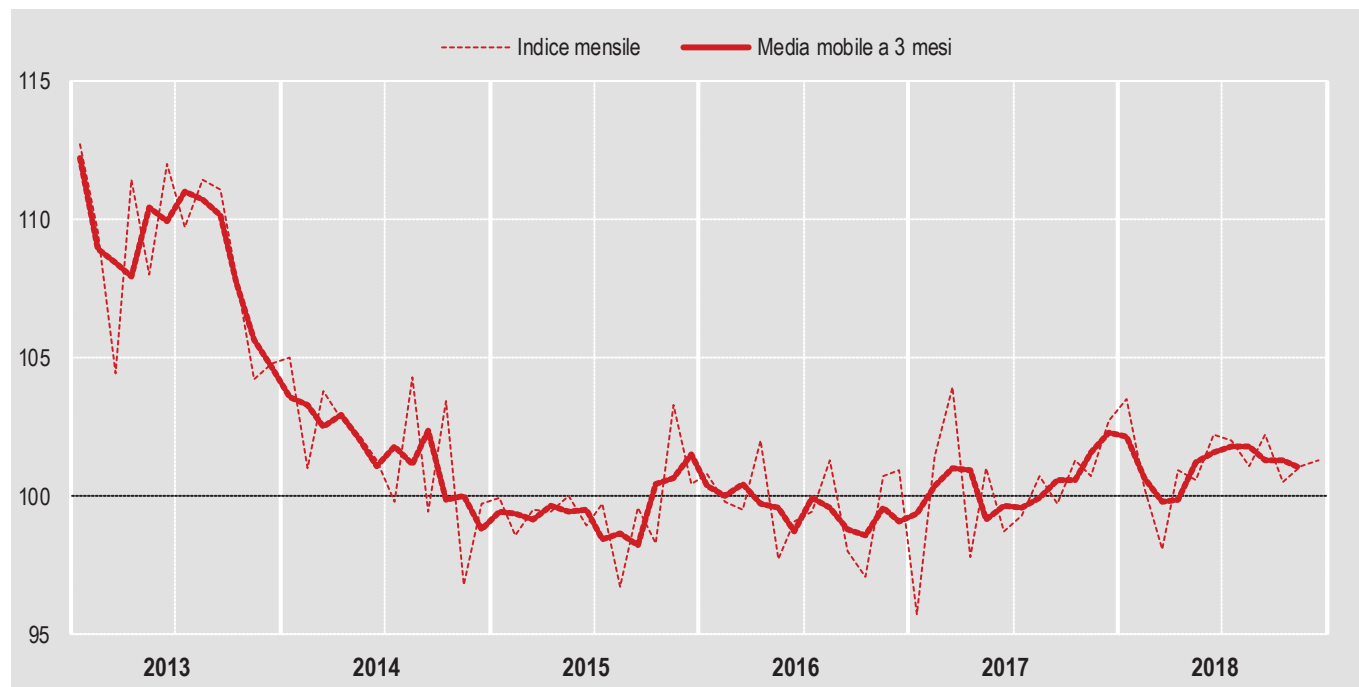

**FIGURA 2. PRODUZIONE NELLE COSTRUZIONI, VARIAZIONI PERCENTUALI TENDENZIALI**  
Gennaio 2014 - dicembre 2018, dati corretti per gli effetti di calendario (base 2015=100)

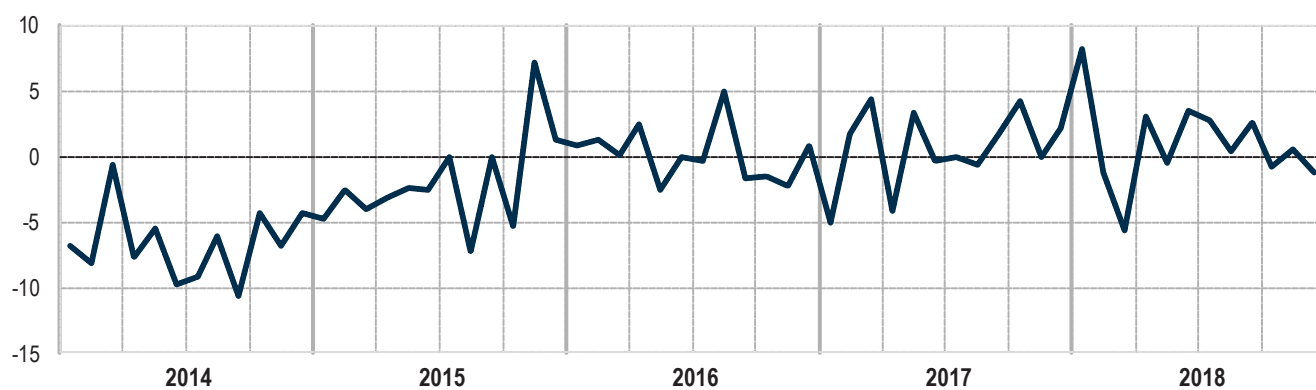



**PROSPETTO 1. INDICI DI PRODUZIONE NELLE COSTRUZIONI, VARIAZIONI CONGIUNTURALI E TENDENZIALI**

Dicembre 2018 (base 2015=100)

	Variazioni congiunturali		Variazioni tendenziali	
	dic 18 nov 18	ott 18-dic 18 lug 18-set 18	dic 18 dic 17	gen-dic 18 gen-dic 17
Produzione nelle costruzioni (dati destagionalizzati)	+0,2	-0,8	-	-
Produzione nelle costruzioni (dati corretti per effetti di calendario)	-	-	-1,3	+0,9
Produzione nelle costruzioni (dati grezzi)	-	-	+2,2	+1,6

Il prospetto che segue riepiloga le revisioni sulla produzione nelle costruzioni, calcolate come differenza tra i tassi di variazione rilasciati in occasione del report odierno e quelli diffusi nel report precedente. Per quanto riguarda le variazioni congiunturali dell'indice della produzione nelle costruzioni, calcolate sui dati destagionalizzati, alla revisione corrente si associa la revisione che la procedura di destagionalizzazione effettua sull'intera serie storica ogni volta che si aggiunge una nuova osservazione. Le revisioni delle variazioni tendenziali si riferiscono agli indici grezzi. Le serie complete degli indici sono disponibili nella banca dati I.Stat.

## PROSPETTO 2. REVISIONI DELL'INDICE DI PRODUZIONE DELLE COSTRUZIONI

Novembre 2018, revisioni delle variazioni percentuali, differenze in punti percentuali (base 2015=100)

	Variazioni congiunturali	Variazioni tendenziali
	<b>novembre 2018</b>	
Produzione nelle costruzioni	+0,4	+0,6

**Dati corretti per gli effetti di calendario:** dati depurati, mediante apposite tecniche statistiche, dalla variabilità attribuibile alla composizione del calendario nei singoli periodi (mesi o trimestri) dell'anno, dovuta al diverso numero di giorni lavorativi o di giorni specifici della settimana in essi contenuti e alla presenza di festività nazionali civili o religiose, fisse e mobili (festività pasquali), nonché dell'anno bisestile. Il ricorso a tale trasformazione dei dati consente di cogliere in maniera più adeguata sia le variazioni tendenziali (calcolate rispetto allo stesso periodo dell'anno precedente), sia le variazioni medie annue. Gli indici corretti con il metodo di regressione sono riproporzionati al fine di garantire che la media dell'anno base sia pari a 100; l'operazione lascia inalterata la dinamica degli indici.

**Dati destagionalizzati:** dati depurati, mediante apposite tecniche statistiche, dalle fluttuazioni attribuibili alla componente stagionale (dovute a fattori meteorologici, consuetudinari, legislativi, ecc.) e, se significativi, dagli effetti di calendario. Questa trasformazione dei dati è la più idonea a cogliere l'evoluzione congiunturale di un indicatore. La metodologia adottata per la correzione per gli effetti di calendario e la destagionalizzazione degli indici grezzi della produzione nelle costruzioni fa sì che ogni mese i dati già pubblicati relativi agli ultimi anni siano soggetti a revisione

**Giorni lavorativi di calendario:** giorni di calendario del mese diminuiti dei sabati, domeniche e festività civili e religiose nazionali.

**Indice della produzione nelle costruzioni:** numero indice che misura la variazione nel tempo della produzione del settore. Per questo indicatore si fa riferimento al Regolamento del Consiglio dell'Unione europea sulle Statistiche economiche congiunturali STS (CE) n.1165/1998 e alla sua versione emendata n. 1158/2005.

**Revisioni:** differenze in punti tra la variazione percentuale pubblicata come dato provvisorio nel precedente comunicato stampa e quella definitiva relativa allo stesso mese di riferimento.

**Variazione congiunturale:** variazione percentuale rispetto al mese o periodo precedente.

**Variazione tendenziale:** variazione percentuale rispetto allo stesso mese o periodo dell'anno precedente.

## PRODUZIONE NELLE COSTRUZIONI

---

L'indice mensile di produzione nelle costruzioni (IPC) ha come campo di osservazione tutta l'attività delle costruzioni, riferita sia alla produzione di nuovi manufatti sia alla manutenzione di quelli esistenti (sezione F della classificazione delle attività economiche Nace Rev.2). L'indice è costruito in base fissa e ha come anno di riferimento il 2015.

Il [regolamento \(CE\) n. 1165/1998 del Consiglio europeo](#), successivamente emendato dal [regolamento \(CE\) n. 1158/2005 del Parlamento europeo e del Consiglio](#), stabilisce il livello di dettaglio, la metodologia e la cadenza con cui l'IPC e gli altri indicatori congiunturali devono essere prodotti e trasmessi a Eurostat.

Conformemente al Regolamento già menzionato, l'indice viene diffuso per l'intero settore delle costruzioni. Tuttavia, per le due sezioni principali della classificazione CC ('Construction Classification') è prevista anche la trasmissione confidenziale ad Eurostat di due indici di produzione disaggregati per le attività di costruzione di edifici (codice CC1) e per le opere di ingegneria civile (codice CC2).

L'elaborazione dell'indice è inoltre prevista dal Programma statistico nazionale in vigore, consultabile sul sito internet dell'Istat all'indirizzo <https://www.istat.it/it/istituto-nazionale-di-statistica/organizzazione/normativa>.

### Fonti e metodologia di calcolo

#### La funzione di produzione

La metodologia utilizzata per il calcolo dell'IPC è di tipo indiretto: l'andamento dell'output viene stimato a partire da indici degli input produttivi (le ore lavorate, gli input intermedi e il capitale fisico), aggregati attraverso i coefficienti della funzione di produzione del settore, stimata per l'anno base e ricorrendo ad una formulazione di tipo Cobb-Douglas a rendimenti di scala costanti.

La stima della funzione di produzione è stata effettuata utilizzando dati elementari di impresa di fonte SBS relativi al 2015. In particolare, ai fini della stima della funzione di produzione, sono state utilizzate le seguenti variabili: il valore della produzione, il costo per l'acquisto di input intermedi (materie prime, sussidiarie e di consumo), il numero totale di ore lavorate e il valore delle immobilizzazioni materiali che rappresentano una proxy del capitale fisico. Tuttavia, poiché in ambito Frame-SBS la variabile 'immobilizzazioni materiali' è disponibile solo per le imprese delle classi dimensionali superiori, è stato necessario integrare l'archivio Frame-SBS con informazioni desunte dai bilanci civilistici delle imprese delle costruzioni con un numero di addetti inferiore a 100.

La specificazione di tipo Cobb-Douglas, linearizzata attraverso la trasformazione logaritmica, ha condotto al seguente modello di regressione stimato:

$$\log Y = 0,454 \log L + 0,448 \log ACQ + 0,098 \log K$$

ove, in termini aggregati,  $Y$  rappresenta il valore della produzione,  $L$  indica il numero delle ore lavorate,  $ACQ$  è il valore degli acquisti di beni intermedi e, infine,  $K$  approssima il volume del capitale materiale impiegato.

I parametri sono stati stimati con il metodo dei minimi quadrati ordinari.

#### L'aggiornamento mensile delle variabili di input

Per ciascun mese di riferimento, il livello dell'IPC è ottenuto applicando i coefficienti della funzione di produzione (stimati per l'anno base 2015) agli indici mensili relativi agli input.

L'andamento mensile delle variabili di input è calcolato ricorrendo a fonti informative diverse. In particolare, per le

ore lavorate, si utilizzano le informazioni provenienti dalle Casse edili, organismi deputati, a livello territoriale, alla gestione di alcuni istituti contrattuali e alla conseguente raccolta di dati sulle ore ordinarie effettivamente lavorate da operai e apprendisti. Attraverso una rilevazione mensile, basata sulle 98 Casse edili presenti sul territorio nazionale, l'Istat acquisisce informazioni sulle ore lavorate, sul numero di operai e sul numero di imprese a cui le ore si riferiscono. L'insieme delle informazioni raccolte attraverso la rilevazione sulle ore lavorate è correntemente sottoposto a verifiche volte ad accertarne la qualità. Inoltre, controlli basati su informazioni derivate da altre rilevazioni dell'Istat hanno evidenziato che i dati provenienti dalle Casse edili approssimano in maniera soddisfacente l'andamento dell'input di lavoro del settore.

Gli input intermedi vengono misurati tramite un indicatore costruito su dati relativi al fatturato mensile dei prodotti industriali<sup>1</sup>, deflazionato mediante gli indici dei prezzi alla produzione per il mercato interno<sup>2</sup>. A partire dagli indici elementari del fatturato nazionale a livello di gruppo e classe (3 e 4 cifre della classificazione Ateco 2007) sono stati selezionati 7 tipi di attività economica, corrispondenti ai beni intermedi più utilizzati nel settore delle costruzioni: attività di produzione del cemento, calce e gesso; fabbricazione di prodotti in calcestruzzo, cemento e gesso, fabbricazione di materiali da costruzione in terracotta, fabbricazione di elementi da costruzione in metallo, fabbricazione di altri prodotti di carpenteria in legno e falegnameria per l'edilizia, fabbricazione di prodotti in plastica per l'edilizia, taglio, modellatura e finitura di pietre ornamentali. Il calcolo dell'indice aggregato dei beni intermedi (o indice degli acquisti) prevede una struttura di ponderazione articolata su due livelli: i singoli indici elementari, corrispondenti alle attività economiche già menzionate, sono ponderati con i pesi propri dell'indice del fatturato e forniscono gli indici di branca; questi ultimi vengono successivamente aggregati con dei coefficienti ricavati dalla matrice dei consumi intermedi della tavola simmetrica delle risorse e degli impieghi dell'anno 2014<sup>3</sup>, l'ultima disponibile tra quelle prodotte dalla Contabilità nazionale al momento del passaggio alla base 2015.

Per quanto riguarda l'indice riferito al capitale, non disponendo di indicatori infra-annuali, la stima mensile dell'evoluzione dello stock di capitale è ottenuta a partire dalle stime annuali di Contabilità nazionale relative allo stock di capitale per branca proprietaria<sup>4</sup>. Tendendo anche conto della sostanziale inerzia di questo aggregato, la mensilizzazione del dato annuale si effettua ipotizzando una crescita uniforme dell'aggregato tra un mese e l'altro ed estrapolando poi la tendenza registrata nell'ultimo anno per il quale sono disponibili i dati. D'altro canto, dato il peso relativamente ridotto che lo stock di capitale assume nella funzione di produzione, si può ritenere che tali approssimazioni abbiano un'influenza molto limitata sulla stima della dinamica dell'IPC.

## La destagionalizzazione

L'indice della produzione nelle costruzioni viene mensilmente trasmesso a Eurostat e diffuso in tre versioni: l'informazione rappresentata dall'indice cosiddetto "grezzo", che risulta dal calcolo effettuato sui dati originari, viene completata attraverso la stima di altri due indici, l'indice corretto per i giorni lavorativi e l'indice destagionalizzato, entrambi calcolati attraverso il programma TRAMO-SEATS.

Occorre segnalare che, al fine di diffondere un set di indici con una base comune e permettere a Eurostat di compiere più agevolmente le operazioni necessarie alla costruzione degli aggregati europei, gli indici mensili corretti per gli effetti di calendario vengono riproporzionati in modo da assumere un valore pari a 100 nell'anno base e lasciare inalterato il profilo della serie. Il metodo di destagionalizzazione utilizzato da TRAMO-SEATS si fonda sull'ipotesi secondo cui una serie storica infra-annuale è rappresentabile come una combinazione (somma o prodotto) di diverse componenti non direttamente osservabili: una componente di lungo periodo, denominata ciclo-trend, una componente stagionale che cattura i movimenti periodici del fenomeno osservato, e una componente irregolare dovuta a fattori erratici. L'IPC, in particolare, viene destagionalizzato utilizzando una scomposizione di tipo moltiplicativo.

Il modello di destagionalizzazione viene rivisto in occasione del ribasamento e contestualmente alla revisione annuale dell'IPC. Quello attualmente in uso prevede la presenza di tre *outlier* additivi e uno di tipo *'temporary change'*, nonché dell'effetto *'leap year'*.

Infine, poiché l'aggiunta di una nuova informazione consente una migliore valutazione delle diverse componenti

<sup>1</sup> Si rimanda alla nota informativa Istat su ["Gli indici del fatturato e degli ordinativi dell'industria - La nuova base 2015"](#) diffusa il 28 marzo 2018.

<sup>2</sup> Si veda il report diffuso il 9 marzo 2018 <https://www.istat.it/it/archivio/212421>

<sup>3</sup> Si rimanda a [https://www.istat.it/it/files/2018/03/Nota\\_metodologica\\_IO\\_Anno2014.pdf?title=Sistema+tavole+input-output+-+21%2Fmar%2F2018+-+Nota+metodologica.pdf](https://www.istat.it/it/files/2018/03/Nota_metodologica_IO_Anno2014.pdf?title=Sistema+tavole+input-output+-+21%2Fmar%2F2018+-+Nota+metodologica.pdf).

<sup>4</sup> Su I.stat, nella sezione Conti Nazionali, ["Investimenti fissi lordi per branca proprietaria, stock di capitale e ammortamenti"](#), edizione di settembre 2017

delle serie, ogni mese i dati destagionalizzati già pubblicati relativi agli ultimi anni sono soggetti a revisione.

### **Tempestività**

Tenuto conto della tempistica dettata dal Regolamento sulle statistiche congiunturali e della disponibilità delle fonti informative, l'Istat elabora, a 45 giorni dalla fine del mese di riferimento, una stima anticipata del valore mensile dell'IPC che, trasmessa a Eurostat in forma confidenziale e utilizzata per il calcolo degli aggregati europei, viene diffusa a livello nazionale a circa 50 giorni dalla fine del mese di riferimento.

### **Dettaglio territoriale**

Gli indici relativi alla produzione nelle costruzioni sono stimati e diffusi solo a livello nazionale.

### **Revisioni**

Oltre all'aggiornamento della base di riferimento, il valore dell'IPC subisce delle revisioni, per tener conto degli aggiornamenti delle misure degli input. La prima, operata nel mese successivo a quello della prima diffusione, incorpora le nuove informazioni sulle ore lavorate e sul fatturato industriale pervenute successivamente; la seconda, che avviene a fine anno, quando si acquisiscono i dati definitivi sulle ore lavorate, sugli indici mensili del fatturato e sui prezzi alla produzione, è di solito contestuale al rilascio da parte della Contabilità nazionale delle stime sul capitale lordo per branca proprietaria. Correntemente, la stima provvisoria elaborata a 45 giorni dalla fine del mese di riferimento viene rivista dopo 30 giorni.

### **Diffusione**

In occasione della diffusione mensile dei dati, scaricabili dalla banca dati '[I.stat](#)', è disponibile sul sito dell'Istat (<https://www.istat.it/>) anche un report di sintesi e commento.





# Statistiche regionali

---

Il mercato immobiliare residenziale

## EMILIA ROMAGNA

data di pubblicazione: 4 giugno 2019  
periodo di riferimento: anno 2018

a cura della  
**Direzione Regionale Emilia Romagna** (Pasquale Carafa)

in collaborazione con

**Direzione provinciale di Bologna – Ufficio Provinciale Territorio** (Maurizio Tesini - referente OMI)  
**Direzione provinciale di Ferrara – Ufficio Provinciale Territorio** (Bruna Mantovani - referente OMI)  
**Direzione provinciale di Forlì-Cesena – Ufficio Provinciale Territorio** (Pamela Massi - referente OMI)  
**Direzione provinciale di Modena – Ufficio Provinciale Territorio** (Nerina Reggiani - referente OMI)  
**Direzione provinciale di Parma – Ufficio Provinciale Territorio** (Giovanni Battista Barone - referente OMI)  
**Direzione provinciale di Piacenza – Ufficio Provinciale Territorio** (Valerio Guasconi - referente OMI)  
**Direzione provinciale di Ravenna – Ufficio Provinciale Territorio** (Martina Cortesi - referente OMI)  
**Direzione provinciale di Reggio Emilia – Ufficio Provinciale Territorio** (Valter Scarpa - referente OMI)  
**Direzione provinciale di Rimini – Ufficio Provinciale Territorio** (Marco Nicolai - referente OMI)



**Direzione Centrale Servizi Estimativi e Osservatorio Mercato Immobiliare**  
dc.seomi@agenziaentrate.it

data di pubblicazione: **4 giugno 2019**  
periodo di riferimento: **anno 2018**

*Le informazioni rese nella presente nota sono di proprietà esclusiva dell'Agenzia delle Entrate.  
Non è consentito vendere, affittare, trasferire, cedere i dati contenuti in questa pubblicazione, o assumere alcune altre obbligazioni verso terzi.  
Le informazioni possono essere utilizzate, anche ai fini della loro elaborazione, purché, nel caso di pubblicazione, venga citata la relativa fonte.*



## Il mercato immobiliare residenziale della regione

La Statistica regionale illustra la composizione e le dinamiche del mercato residenziale dell'Emilia Romagna, attraverso l'analisi dei principali dati strutturali del mercato delle abitazioni rilevati dall'Osservatorio del Mercato Immobiliare, su scala regionale e con approfondimenti su tutte le province componenti, nonché sulle nove città capoluogo.

Nella sezione "Le Compravendite" è monitorato l'andamento del settore immobiliare residenziale della Regione Emilia Romagna nell'anno 2018 per quanto attiene alla movimentazione del patrimonio immobiliare, con relative variazioni rispetto all'anno 2017. Nel dettaglio, in Tabella 1 sono riportati gli indicatori più significativi per ciascuna provincia, quali il numero di transazioni normalizzate (NTN), e l'indicatore di intensità del mercato immobiliare (IMI); è inoltre rappresentata la percentuale di transazioni NTN di ciascuna provincia rispetto il totale regionale. In Tabella 2 sono resi gli stessi indicatori, fatto riferimento ai soli comuni capoluoghi di ciascuna provincia. I grafici di Figura 1, infine, visualizzano la percentuale d'incidenza di ciascuna provincia sul totale regionale in termini di movimentazione del mercato immobiliare (sono diagrammate le distribuzioni delle transazioni all'interno del territorio regionale per l'intera provincia e per i soli comuni capoluogo).

I dati rilevati dall'Ufficio statistiche e studi della Direzione Centrale Servizi Estimativi e Osservatorio Mercato Immobiliare confermano (Tabella 1) che al numero totale delle transazioni registrato su scala regionale (51.923 NTN, in incremento dell'11,3% rispetto il precedente anno 2017) concorre in modo significativo la provincia di Bologna, con 13.596 transazioni normalizzate (26,2% del totale regionale), mentre gli apporti più contenuti sono forniti dalle province di Piacenza (6,3%) e Rimini (6,1%).

L'esame di dettaglio del panorama delle compravendite evidenzia che l'aumento generalizzato delle contrattazioni rispetto all'anno 2017 è avvenuto con modalità diverse nelle singole realtà provinciali: Forlì-Cesena, Modena e Reggio Emilia registrano i più elevati incrementi di transazioni rispetto il precedente anno (+16%), seguite da Bologna e Ferrara (che si attestano al +12%); decisamente più contenuti sono gli incrementi degli scambi nelle province di Piacenza (+3,9%) e Ravenna (+2,7%).

Gli andamenti descritti si rinnovano, con qualche lieve eccezione, anche quando si procede all'esame delle transazioni e delle variazioni delle stesse rispetto all'anno 2017 limitatamente alle sole città capoluogo (Tabella 2). Il numero totale delle transazioni (20.707 NTN) risulta in incremento dell'9,4% rispetto il precedente anno, e a tale incremento concorre in modo significativo la provincia di Bologna, con 5.901 transazioni normalizzate (28,5% del totale), mentre gli apporti più contenuti sono forniti dalle province di Piacenza (6,5%) e Forlì (5,8%); Forlì risulta essere il capoluogo di provincia che ha registrato il più elevato incremento di contrattazioni (+19,0%), mentre molto contenuti sono gli incrementi di scambi per le città di Piacenza (+1,2%) e Ravenna (+1,8%).

Ulteriore conferma di tale trend delle contrattazioni nel campo residenziale è fornita dall'indicatore di intensità del mercato immobiliare (IMI); come rilevabile dalle Tabelle 1 e 2, la differenza dell'indicatore IMI tra le annualità 2018 e 2017 è sempre positiva, sia su scala provinciale che per le sole città capoluogo, con incremento variabile per le diverse realtà territoriali, ma sempre contenuto nell'intervallo +1,67% / +2,62%.

La Statistica regionale propone anche l'analisi storica (a partire dall'anno di riferimento 2004) dell'andamento delle compravendite, che è sintetizzata nelle rappresentazioni del numero indice NTN (Figura 2) e dell'intensità del mercato immobiliare IMI (Figura 3).

Il grafico di Figura 2 permette di rilevare che l'anno 2018, oltre a confermare la tendenza all'aumento delle transazioni immobiliari (su scala regionale) registrato nel triennio 2015 - 2017, evidenzia il maggiore "dinamismo" rispetto il precedente anno 2017.

Allo stesso modo, come evidenziato dalla Figura 3, la serie temporale dell'intensità del mercato immobiliare consente di visualizzare l'andamento crescente del fattore IMI nel triennio 2015 - 2017, e, anche per tale indice, si registra un "gradiente 2018" maggiore all'annualità precedente.

Tali linee tendenziali restano immutate anche quando l'analisi storica è diagrammata in relazione ai "soli capoluoghi" e alle "aree non capoluogo".

Nella sezione "Le dimensioni" il panorama delle compravendite residenziali della Regione Emilia Romagna - registrato nel 2018 - è riferito al parametro dimensionale delle abitazioni oggetto di transazione. A tale scopo, in Tabella 3 è riportato, per intera provincia e per singola città capoluogo, la superficie media delle abitazioni compravendute, nonché la differenza (in m<sup>2</sup>) con l'analogo valore registrato per l'anno 2017.

Una caratterizzazione più dettagliata del mercato immobiliare è fornita dalle Tabelle 4 e 5, in cui le transazioni registrate nell'anno 2018 sono suddivise per classi dimensionali di abitazioni (monolocale, piccola, medio - piccola, media e grande), rispettivamente per intera provincia e per singola città capoluogo.

La correlazione tra transazioni immobiliari del 2018 e parametro dimensionale delle abitazioni evidenzia che le dimensioni da 50 a 85 m<sup>2</sup> e da 85 a 115 m<sup>2</sup> sono quelle risultate oggetto di maggiore movimentazione (più della metà di tutte le transazioni registrate); tale tendenza si conferma anche per l'esame delle transazioni ristretto alle sole città capoluogo.

Il confronto, tra anno 2018 e anno 2017, di come siano variare per classi dimensionali le compravendite nel 2017 le compravendite è riportato nelle Tabelle 6 e 7.

Nella sezione "Quotazioni" sono analizzate le quotazioni del settore immobiliare residenziale della Regione Emilia Romagna nell'anno 2018. In Tabella 8 è fornita la quotazione (media) per capoluogo di provincia e resto provincia; è inoltre riportata la variazione di quotazione rispetto lo stesso valore dell'anno 2017.

I dati del mercato delle abitazioni rilevati dall'Osservatorio del Mercato Immobiliare per l'anno 2018 evidenziano, su scala regionale, un decremento delle quotazioni immobiliari medie, che risulta di entità simile sia nel caso del riferimento città capoluogo (-0,63%) che il per resto delle province (-0,66%).

L'esame puntuale per capoluogo di provincia mostra un generalizzato diminuzione delle quotazione (solo Bologna e Reggio Emilia mantengono invariati i valori rispetto a quelli registrati nel 2017), con picchi di decremento per la città di Modena (-2,42%) e in successione quelli più contenuti di Rimini (-1,68%) e Parma (-1,01%); Anche le quotazioni del "resto provincia" registrano analoga tendenza alla diminuzione delle quotazioni, con la provincia di Ferrara che si attesta alla percentuale di ribasso più elevata (- 1,58%).

La serie temporale delle quotazioni immobiliari, diagrammata in Figura 6 attraverso il numero indice delle quotazioni (a partire dalla base 100 relativa all'anno 2004) conferma la tendenza alla diminuzione di quotazione su scala regionale, con andamento pressoché omogeneo a quanto registrato nel triennio precedente.

---

Per l'approfondimento delle procedure di estrazione, selezione ed elaborazione dei dati alla base delle statistiche sulle compravendite immobiliari si rinvia al documento Nota metodologica disponibile alla pagina web:

<http://www.agenziaentrate.gov.it/wps/content/nsilib/nsi/schede/fabbricatiterreni/omi/pubblicazioni/nota+metodologica>

## Le compravendite

Tabella 1: NTN, IMI e variazione annua per intera provincia

Provincia	NTN 2018	NTN Variazione % 2017/18	Quota NTN per provincia	IMI 2018	Differenza IMI 2017/18
Bologna	13.596	12,2%	26,2%	2,39%	0,25
Ferrara	4.154	12,6%	8,0%	1,85%	0,21
Forlì - Cesena	3.968	16,0%	7,6%	1,89%	0,26
Modena	8.136	16,3%	15,7%	2,13%	0,29
Parma	5.460	6,9%	10,5%	2,05%	0,13
Piacenza	3.275	3,9%	6,3%	1,78%	0,06
Ravenna	4.496	2,7%	8,7%	1,93%	0,05
Reggio Emilia	5.650	16,6%	10,9%	2,06%	0,29
Rimini	3.189	8,1%	6,1%	1,67%	0,12
<b>Emilia Romagna</b>	<b>51.923</b>	<b>11,3%</b>	<b>100,0%</b>	<b>2,05%</b>	<b>0,20</b>

Tabella 2: NTN, IMI e variazione annua per capoluogo

Capoluogo	NTN 2018	NTN Variazione % 2017/18	Quota NTN per provincia	IMI 2018	Differenza IMI 2017/18
Bologna	5.901	10,5%	28,5%	2,62%	0,24
Ferrara	1.665	11,9%	8,0%	2,15%	0,23
Forlì - Cesena	1.206	19,0%	5,8%	2,01%	0,32
Modena	2.287	16,1%	11,0%	2,39%	0,33
Parma	2.694	4,1%	13,0%	2,53%	0,09
Piacenza	1.354	1,2%	6,5%	2,36%	0,02
Ravenna	2.125	1,8%	10,3%	2,09%	0,04
Reggio Emilia	2.046	10,8%	9,9%	2,43%	0,23
Rimini	1.429	14,6%	6,9%	1,78%	0,22
<b>Emilia Romagna</b>	<b>20.707</b>	<b>9,4%</b>	<b>100,0%</b>	<b>2,33%</b>	<b>0,20</b>

Figura 1: Distribuzione NTN 2018 per intera provincia e capoluogo



Figura 2: Numero indice NTN per intera regione, comuni capoluogo e comuni non capoluogo



Figura 3: IMI per intera regione, comuni capoluogo e comuni non capoluogo

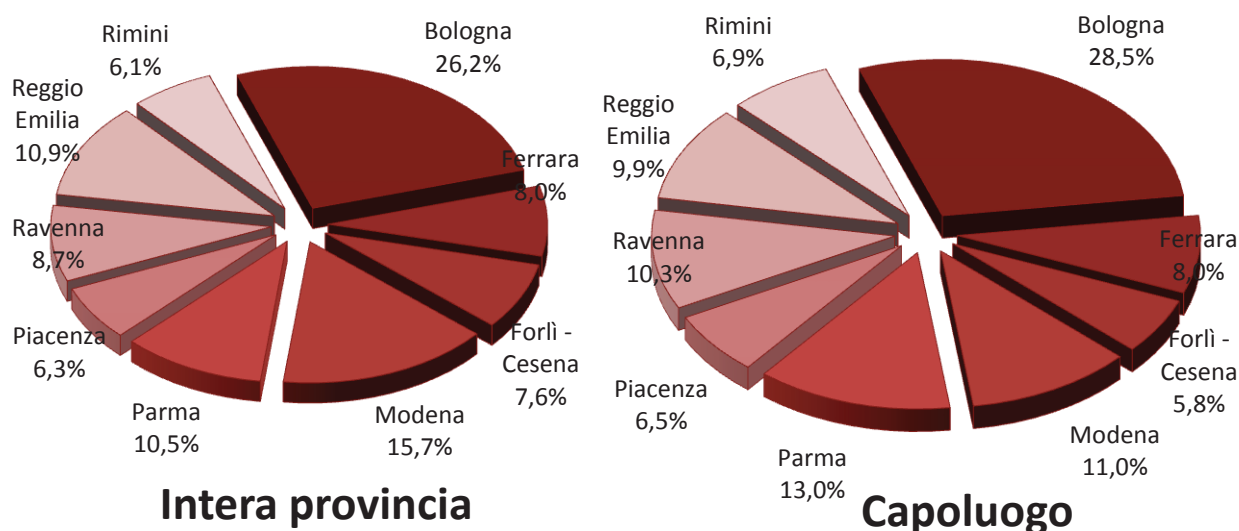

Figura 4: Distribuzione NTN nei comuni della regione

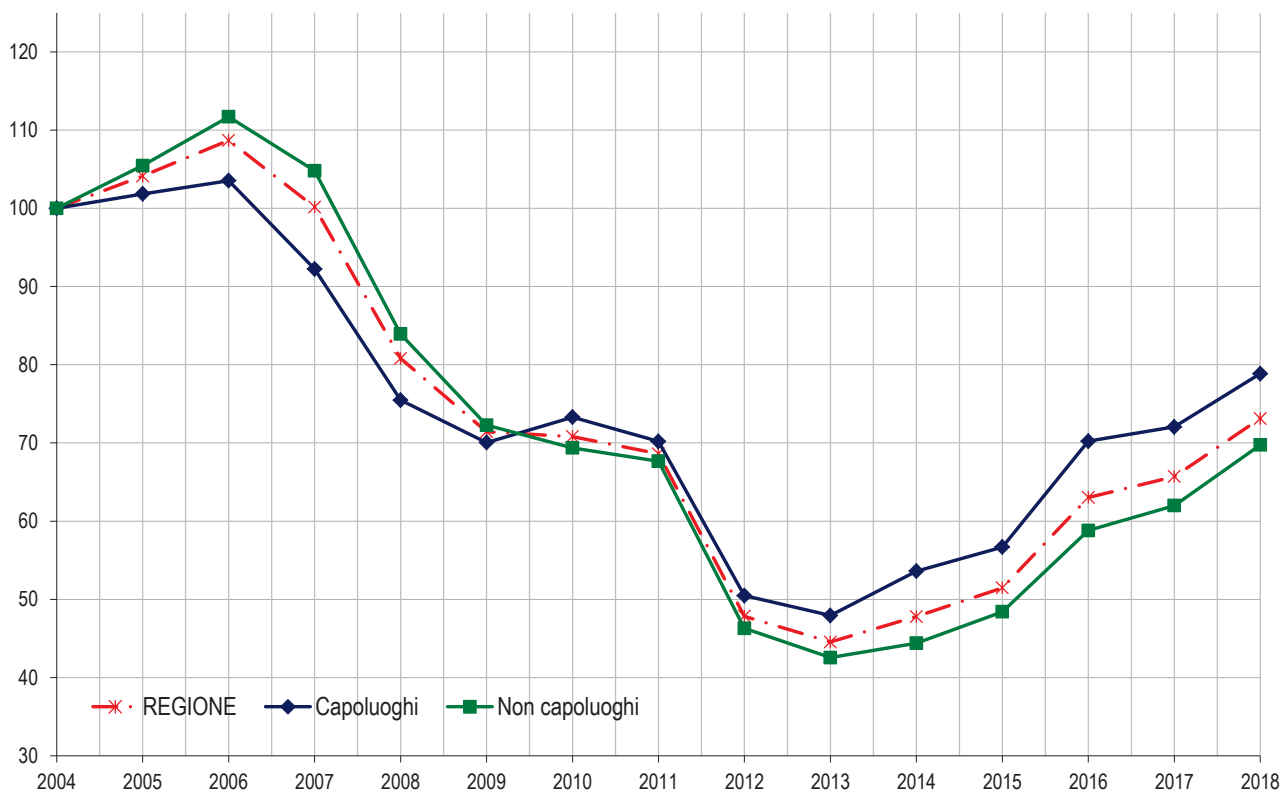

Figura 5: Distribuzione IMI nei comuni della regione

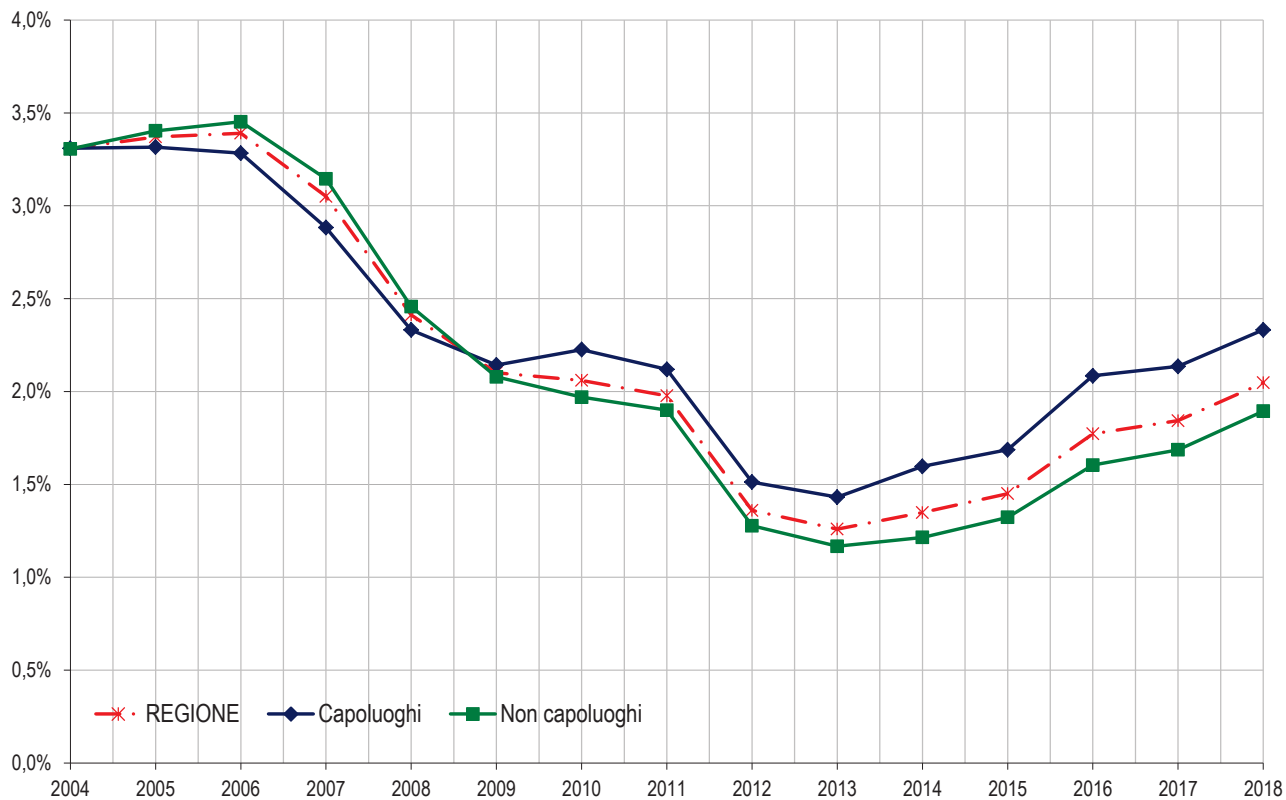

## Le dimensioni

Tabella 3: STN media e differenza annua per intera provincia e solo capoluogo

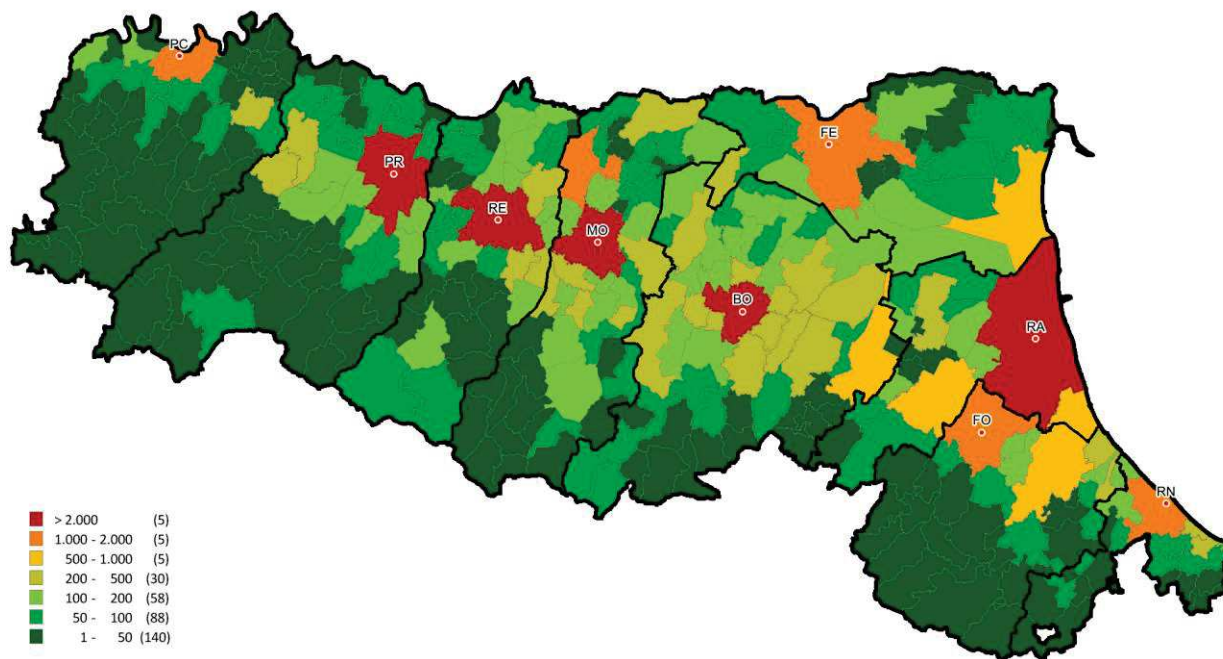
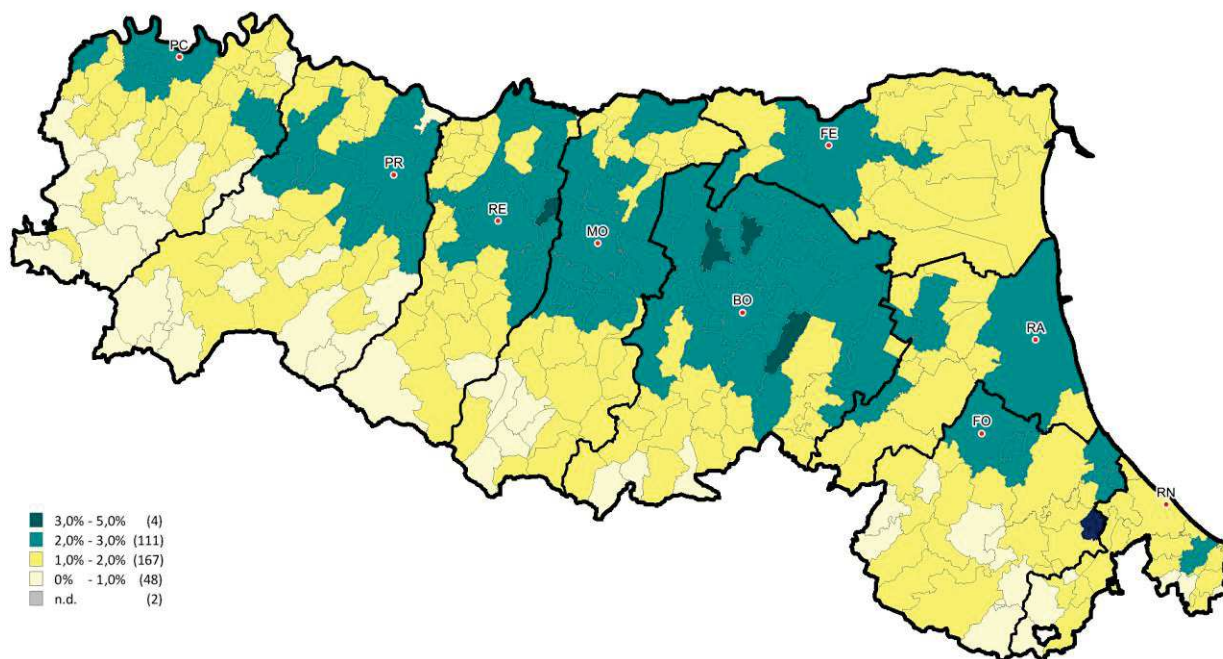
	Intera provincia		Capoluogo	
	STN media m <sup>2</sup> 2018	STN media Differenza m <sup>2</sup> 2017/18	STN media m <sup>2</sup> 2018	STN media Differenza m <sup>2</sup> 2017/18
Bologna	99,1	-0,7	89,4	-0,9
Ferrara	107,2	2,1	109,3	2,4
Forlì - Cesena	108,6	-2,0	109,7	-0,5
Modena	110,1	-0,1	104,2	-0,1
Parma	111,8	0,7	99,4	1,1
Piacenza	119,3	-1,9	104,1	-4,3
Ravenna	108,6	-0,3	98,8	0,4
Reggio Emilia	115,8	0,8	105,7	1,9
Rimini	97,1	1,1	95,7	3,0
<b>Emilia Romagna</b>	<b>107,3</b>	<b>-0,1</b>	<b>99,1</b>	<b>0,2</b>

Tabella 4: NTN 2018 per classi dimensionali delle abitazioni per intera provincia

Provincia	fino a 50m <sup>2</sup>	da 50m <sup>2</sup> fino a 85m <sup>2</sup>	da 85m <sup>2</sup> fino a 115m <sup>2</sup>	da 115m <sup>2</sup> fino a 145m <sup>2</sup>	oltre 145m <sup>2</sup>	Totale
Bologna	1.207	4.985	4.026	1.695	1.682	13.596
Ferrara	338	1.298	1.103	665	749	4.154
Forlì - Cesena	341	1.188	1.106	622	711	3.968
Modena	430	2.320	2.605	1.342	1.438	8.136
Parma	394	1.469	1.808	817	973	5.460
Piacenza	151	725	1.019	650	729	3.275
Ravenna	333	1.597	1.075	630	862	4.496
Reggio Emilia	252	1.497	1.829	886	1.186	5.650
Rimini	306	1.161	942	424	356	3.189
<b>Emilia Romagna</b>	<b>3.752</b>	<b>16.240</b>	<b>15.513</b>	<b>7.731</b>	<b>8.687</b>	<b>51.923</b>

Tabella 5: NTN 2018 per classi dimensionali delle abitazioni per capoluogo

Provincia	fino a 50m <sup>2</sup>	da 50m <sup>2</sup> fino a 85m <sup>2</sup>	da 85m <sup>2</sup> fino a 115m <sup>2</sup>	da 115m <sup>2</sup> fino a 145m <sup>2</sup>	oltre 145m <sup>2</sup>	Totale
Bologna	798	2.437	1.591	611	466	5.901
Ferrara	91	502	519	269	285	1.665
Forlì - Cesena	100	309	364	234	198	1.206
Modena	166	639	780	404	298	2.287
Parma	272	845	960	328	289	2.694
Piacenza	81	392	481	223	177	1.354
Ravenna	229	839	489	260	308	2.125
Reggio Emilia	129	601	729	303	284	2.046
Rimini	146	494	448	206	136	1.429
<b>Emilia Romagna</b>	<b>2.011</b>	<b>7.057</b>	<b>6.360</b>	<b>2.838</b>	<b>2.441</b>	<b>20.707</b>



Tabella 6: Variazione % NTN 2017/18 per classi dimensionali delle abitazioni per intera provincia

Provincia	fino a 50m <sup>2</sup>	da 50m <sup>2</sup> fino a 85m <sup>2</sup>	da 85m <sup>2</sup> fino a 115m <sup>2</sup>	da 115m <sup>2</sup> fino a 145m <sup>2</sup>	oltre 145m <sup>2</sup>	Totale
Bologna	22,78%	10,66%	11,35%	13,82%	10,29%	12,19%
Ferrara	-9,42%	11,47%	13,38%	19,23%	20,87%	12,61%
Forlì - Cesena	32,61%	19,88%	10,13%	17,99%	10,83%	15,99%
Modena	28,35%	20,98%	8,81%	14,51%	22,16%	16,28%
Parma	17,86%	1,72%	9,93%	4,83%	7,14%	6,86%
Piacenza	9,87%	4,95%	4,34%	1,88%	2,90%	3,89%
Ravenna	14,49%	1,40%	-0,91%	4,27%	4,47%	2,67%
Reggio Emilia	14,84%	20,60%	12,25%	18,17%	17,76%	16,57%
Rimini	7,54%	5,90%	5,92%	14,88%	14,09%	8,06%
<b>Emilia Romagna</b>	<b>16,70%</b>	<b>11,04%</b>	<b>9,16%</b>	<b>12,26%</b>	<b>12,45%</b>	<b>11,27%</b>

Tabella 7: Variazione % NTN 2017/18 per classi dimensionali delle abitazioni per capoluogo

Capoluogo	fino a 50m <sup>2</sup>	da 50m <sup>2</sup> fino a 85m <sup>2</sup>	da 85m <sup>2</sup> fino a 115m <sup>2</sup>	da 115m <sup>2</sup> fino a 145m <sup>2</sup>	oltre 145m <sup>2</sup>	Totale
Bologna	16,77%	9,14%	10,23%	11,65%	7,42%	10,53%
Ferrara	-18,79%	5,62%	17,34%	24,44%	17,10%	11,88%
Forlì - Cesena	55,76%	10,72%	12,77%	36,41%	13,30%	19,03%
Modena	27,77%	14,78%	10,38%	33,18%	9,05%	16,10%
Parma	28,49%	-4,04%	7,05%	-2,65%	9,78%	4,05%
Piacenza	-0,20%	7,47%	8,16%	-11,41%	-9,81%	1,15%
Ravenna	9,82%	1,18%	-6,09%	6,64%	7,80%	1,77%
Reggio Emilia	4,18%	13,69%	5,12%	22,17%	12,34%	10,79%
Rimini	10,15%	9,71%	11,22%	24,08%	40,71%	14,56%
<b>Emilia Romagna</b>	<b>15,17%</b>	<b>6,98%</b>	<b>8,30%</b>	<b>14,22%</b>	<b>9,96%</b>	<b>9,45%</b>

## Le quotazioni

Tabella 8: Quotazione media e variazione annua per capoluogo e resto provincia

	Capoluogo		Resto provincia	
	Quotazione media €/m <sup>2</sup> 2018	Quotazione media Variazione % 2017/18	Quotazione media €/m <sup>2</sup> 2018	Quotazione media Variazione % 2017/18
Bologna	2.796	0,06%	1.560	-0,41%
Ferrara	1.215	-0,86%	1.035	-1,58%
Forlì - Cesena	1.582	-0,98%	1.606	-0,85%
Modena	1.596	-2,42%	1.077	-0,28%
Parma	1.635	-1,01%	924	-2,62%
Piacenza	1.516	-0,38%	1.028	-0,12%
Ravenna	1.660	-0,15%	1.436	-0,06%
Reggio Emilia	1.312	0,00%	945	-0,02%
Rimini	2.308	-1,68%	2.297	-0,89%
<b>Emilia Romagna</b>	<b>1.911</b>	<b>-0,63%</b>	<b>1.299</b>	<b>-0,66%</b>

NB: La quotazione relativa ai capoluoghi qui presentata, calcolata come media dei valori centrali degli intervalli di tutte le tipologie residenziali presenti in ogni zona OMI appartenente al comune, differisce da quella presente all'interno degli approfondimenti provinciali, che è invece ottenuta pesando le quotazioni comunali con lo stock abitativo presente in ogni zona, depurando lo stock totale della quota dello stesso non associabile.

Figura 6: Numero indice quotazioni per intera regione, comuni capoluogo e comuni non capoluogo





Figura 7: Differenziale delle quotazioni medie comunali 2018 (valore medio nazionale =1)

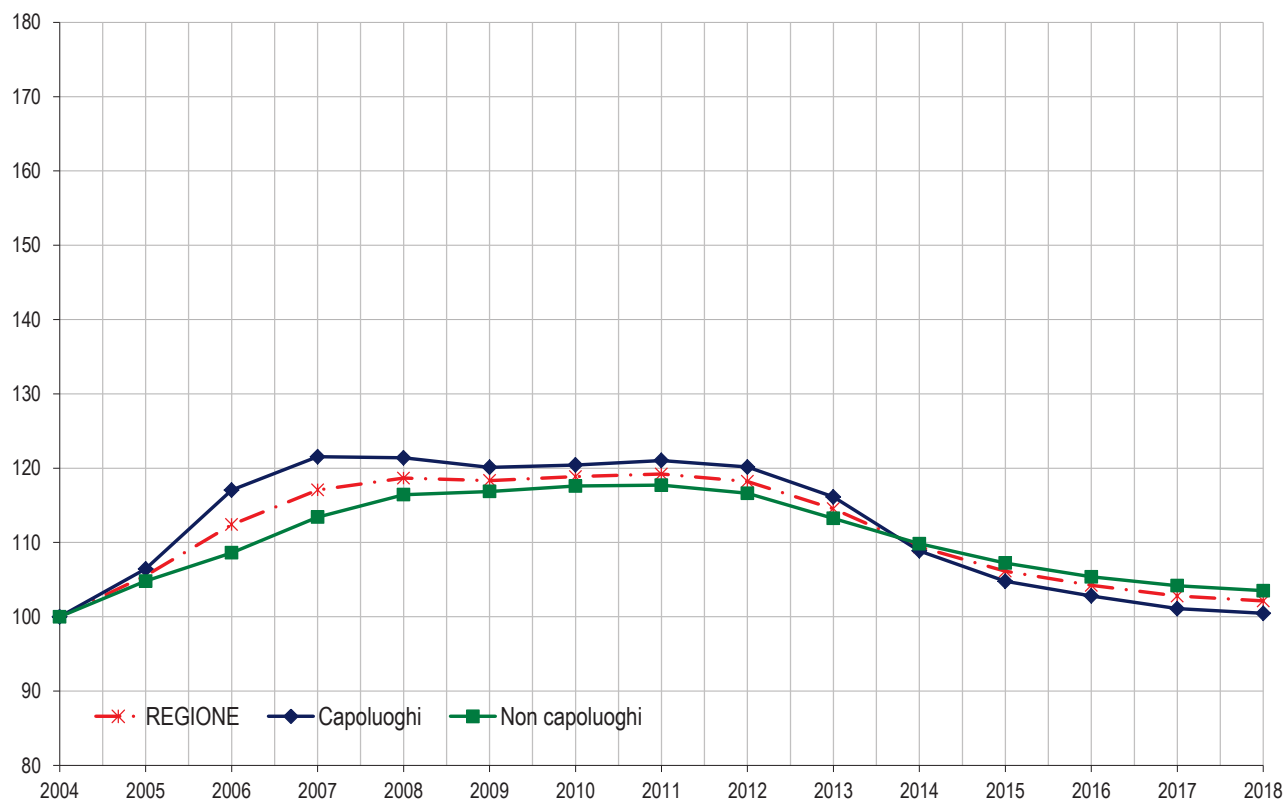
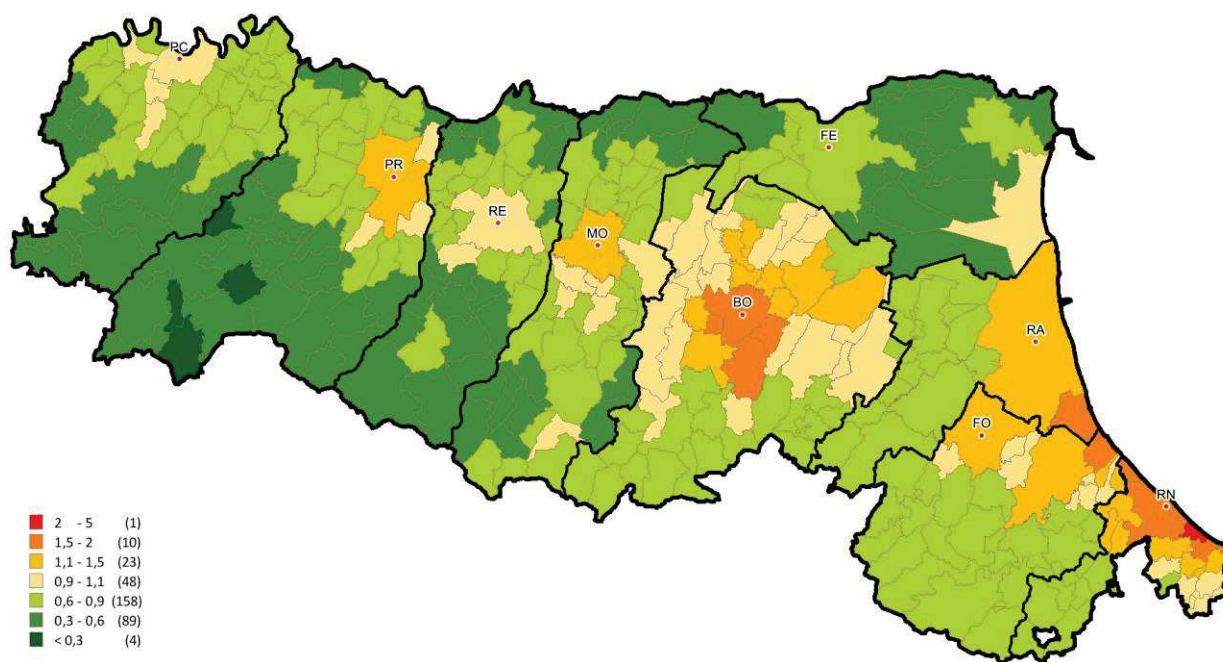

## FOCUS provinciale - Rimini

Il Focus illustra le dinamiche del mercato residenziale della Provincia di Rimini registrate nel corso del 2018, attraverso l'analisi dei principali dati strutturali del mercato delle abitazioni, rilevati per macroaree provinciali, che rappresentano le aggregazioni di comuni contigui aventi caratteristiche sociali, infrastrutturali, geografiche, economiche e immobiliari omogenee.

La Provincia di Rimini, la più piccola dell'Emilia Romagna, è formata da 25 Comuni e si estende su un'area di circa 860 chilometri quadrati tra il mare Adriatico e le colline dell'alta Val Marecchia e del Montefeltro. La zona sicuramente più apprezzata è la Riviera, caratterizzata da circa 40 chilometri di spiaggia, su cui sorgono i 5 Comuni di Bellaria Igea Marina, Rimini, Riccione, Misano Adriatico e Cattolica, rinomate località balneari. Alle spalle della costa, nel vicino entroterra, si collocano gli altri 20 Comuni posti tra le vallate dei fiumi Marecchia e Conca, caratterizzati dai piccoli centri o borghi con una propria vivacità economica, commerciale, artigianale, rurale e turistica.

Dal 1° semestre 2018 il territorio provinciale è suddiviso in 6 macroaree, meglio rappresentate nella successiva Figura n° 44 :

- **Alta Val Marecchia** Casteldelci, Maiolo, Novafeltria, Pennabilli, San Leo, Sant'Agata Feltria e Talamello (comuni provenienti dalla provincia di Pesaro Urbino)
- **Marano - Valle del Conca** Coriano, Gemmano, Mondaino, Montescudo-MonteColombo, Montefiore Conca, Montegrolfo, Morciano di Romagna, Saludecio, San Clemente e San Giovanni in Marignano
- **Rimini Capoluogo** Rimini
- **Riviera Nord** Bellaria Igea Marina
- **Riviera Sud** Cattolica, Misano Adriatico e Riccione
- **Val Marecchia** Poggio -Torriana, Santarcangelo di Romagna e Verucchio

Nella *Tabella 39* sono riportati per ogni macroarea provinciale: il numero di transazioni normalizzate (NTN), le variazioni (%) rispetto al 2017, la quota di NTN (%) del mercato provinciale, l'indicatore dell'intensità del mercato immobiliare (IMI) e la corrispondente differenza rispetto al 2017.

In particolare, la provincia di Rimini mostra un aumento positivo nel campo residenziale del +8,1% con 3.189 NTN, in continuità con il 2017 e in linea con il *trend* regionale, che si attesta intorno all'11%.

L'incremento, tuttavia, non è omogeneo né diffuso in tutte le macroaree. Nel dettaglio, si osserva che il maggiore incremento +14,6% è indicato per *Rimini capoluogo* che rappresenta la quota del 44,8% del mercato provinciale con 1.429 NTN, mentre *Riviera Nord* segnala un calo del -13,2% rispetto al 2017, quota del 5,4% con 172 NTN. Seguono, *Marano Valle del Conca* + 1,7% (quota 11,6 % con 370 NTN), *Riviera Sud* +12,6% (quota 25,6% con 816 NTN); *Val Marecchia* -9,3% (quota 8,6 % con 274 NTN), *Alta Val Marecchia* +11,6% (quota del 4% con 127 NTN).

La modesta crescita degli scambi è confermata anche dall'indicatore IMI che registra, dove non è negativo, differenze minime rispetto al 2017.

I diagrammi di *Figura 45 e 46* sintetizzano l'andamento storico delle NTN e dell'IMI a partire dal 2004 per l'intera provincia (linea tratteggiata rossa), per il capoluogo (linea intera blu) e per i comuni non capoluogo (linea intera verde).

Nella *Tabella 40* è fornita per l'intera provincia e per ogni macroarea: la quotazione media, la variazione (%) rispetto al 2017 e l'indice delle quotazioni.

Per la provincia di Rimini la quotazione media è di 2.302 €/m<sup>2</sup>, annotando una variazione negativa del -1,22%, rispetto all'anno 2017. Nel dettaglio, la massima riduzione -1,68% è indicata per *Rimini Capoluogo*, mentre la minima -0,34% per *Val Marecchia*. Seguono, *Marano Valle del Conca* - 0,81%, *Riviera Nord* - 0,52%, *Riviera Sud* -1,20%, *Alta Val Marecchia* 0%.

Il diagramma di *Figura 47* sintetizza l'andamento storico dell'indice delle Quotazioni a partire dal 2004 per l'intera provincia (linea tratteggiata rossa), per il capoluogo (linea intera blu) e per i comuni non capoluogo (linea intera verde).

Nella *Tabella 41*, infine, sono esposte le dinamiche immobiliari della macroarea *Rimini Capoluogo*.

La città di Rimini mostra, come riportato anche nella *Tabella 39*, un incremento del +14,6%, ma non è omogeneo né diffuso in tutte le zone OMI. Anche l'indicatore IMI conferma che l'incremento non è uniforme. La quotazione media pesata per il totale comunale è di 2.420 €/m<sup>2</sup>, in discesa dell'1,9% rispetto al 2017. La massima contrazione -3,8% è indicata nella zona Omi C4.

## La provincia – Rimini

Figura 44: Macroaree provinciali di Rimini



Tabella 39: NTN, IMI e variazione annua per macroarea provinciale

Macroaree provinciali	NTN 2018	NTN Variazione % 2017/18	Quota NTN per provincia	IMI 2018	Differenza IMI 2017/18
ALTA VALMARECCHIA	127	11,6%	4,0%	1,00%	0,10
MARANO - VALLE DEL CONCA	370	1,7%	11,6%	1,49%	0,02
RIVIERA NORD	172	-13,2%	5,4%	1,33%	-0,21
RIVIERA SUD	816	12,6%	25,6%	1,90%	0,21
VAL MARECCHIA	274	-9,3%	8,6%	1,52%	-0,16
<b>RIMINI CAPOLUOGO</b>	<b>1.429</b>	<b>14,6%</b>	<b>44,8%</b>	<b>1,78%</b>	<b>0,22</b>
<b>Provincia di RIMINI</b>	<b>3.189</b>	<b>8,1%</b>	<b>100,0%</b>	<b>1,67%</b>	<b>0,12</b>

Figura 45: Numero indice NTN per intera provincia, capoluogo e comuni non capoluogo

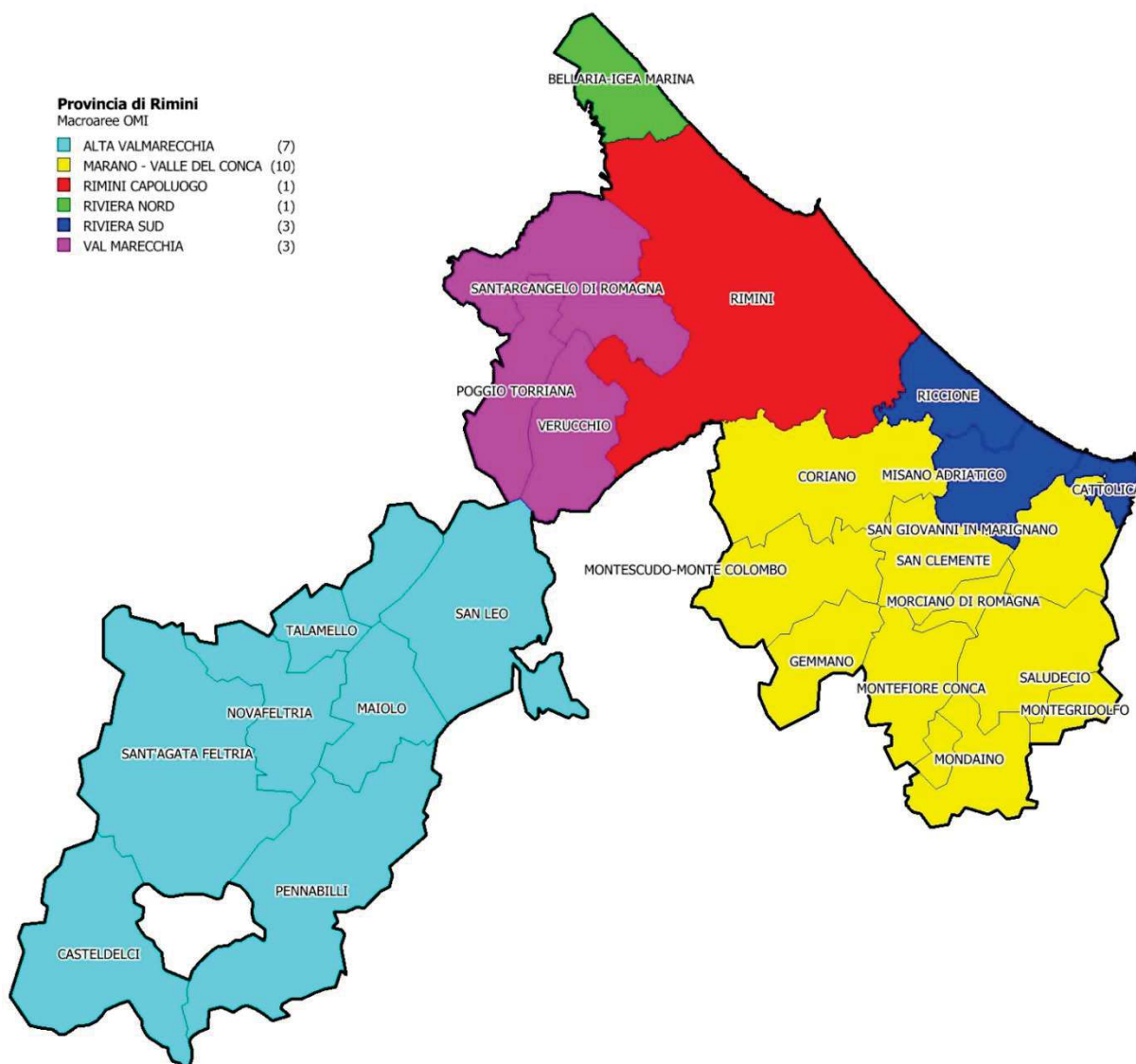

Figura 46: IMI per intera provincia, capoluogo e comuni non capoluogo



Tabella 40: Quotazione media e variazione annua per macroarea provinciale

Macroaree provinciali	Quotazione media €/m <sup>2</sup> 2017	Quotazione media Variazione % 2016/17	Numero indice quotazioni 2017 (base 2004)
ALTA VALMARECCHIA	1.133	0,00%	106,1
MARANO - VALLE DEL CONCA	1.711	-0,81%	108,7
RIVIERA NORD	2.124	-0,52%	111,8
RIVIERA SUD	3.256	-1,20%	121,7
VAL MARECCHIA	1.764	-0,34%	108,4
<b>RIMINI CAPOLUOGO</b>	<b>2.308</b>	<b>-1,68%</b>	<b>112,1</b>
<b>Provincia di RIMINI</b>	<b>2.302</b>	<b>-1,22%</b>	<b>114,1</b>

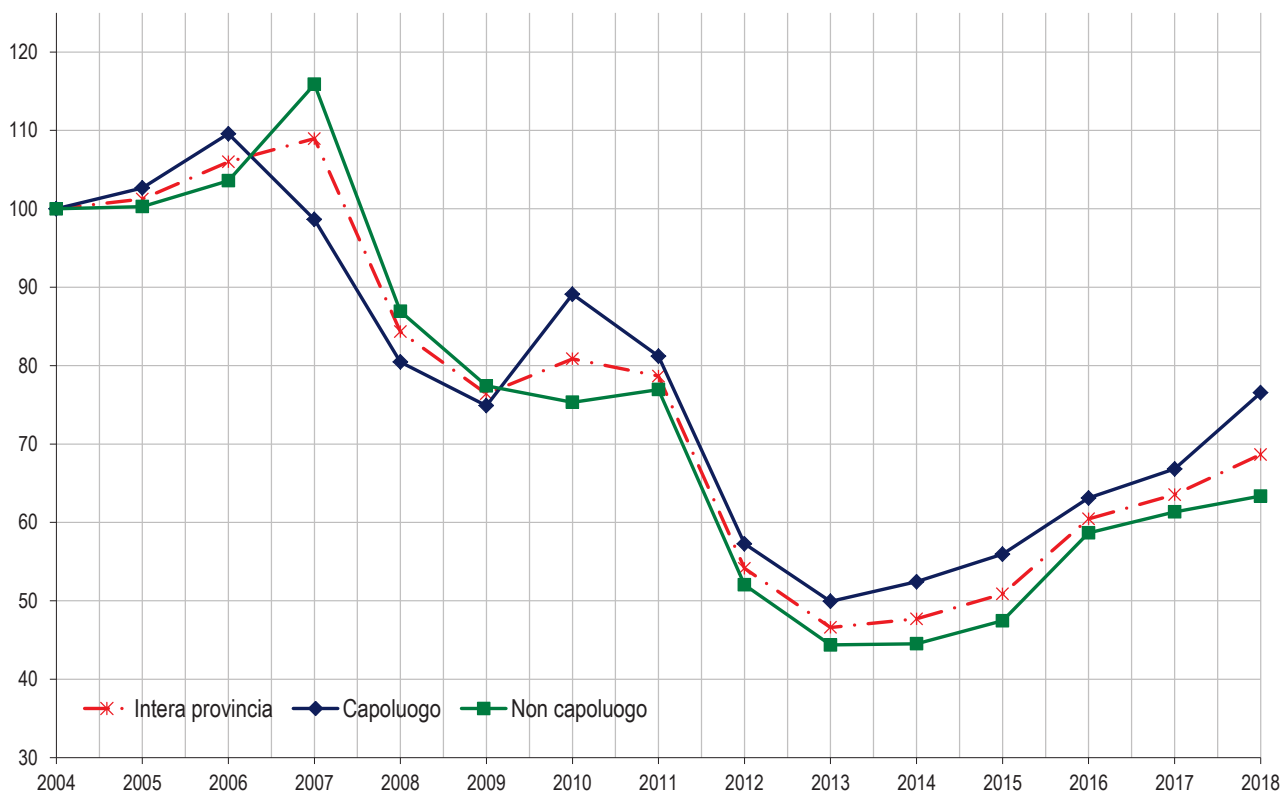
Figura 47: Numero indice quotazioni per intera provincia, capoluogo e comuni non capoluogo

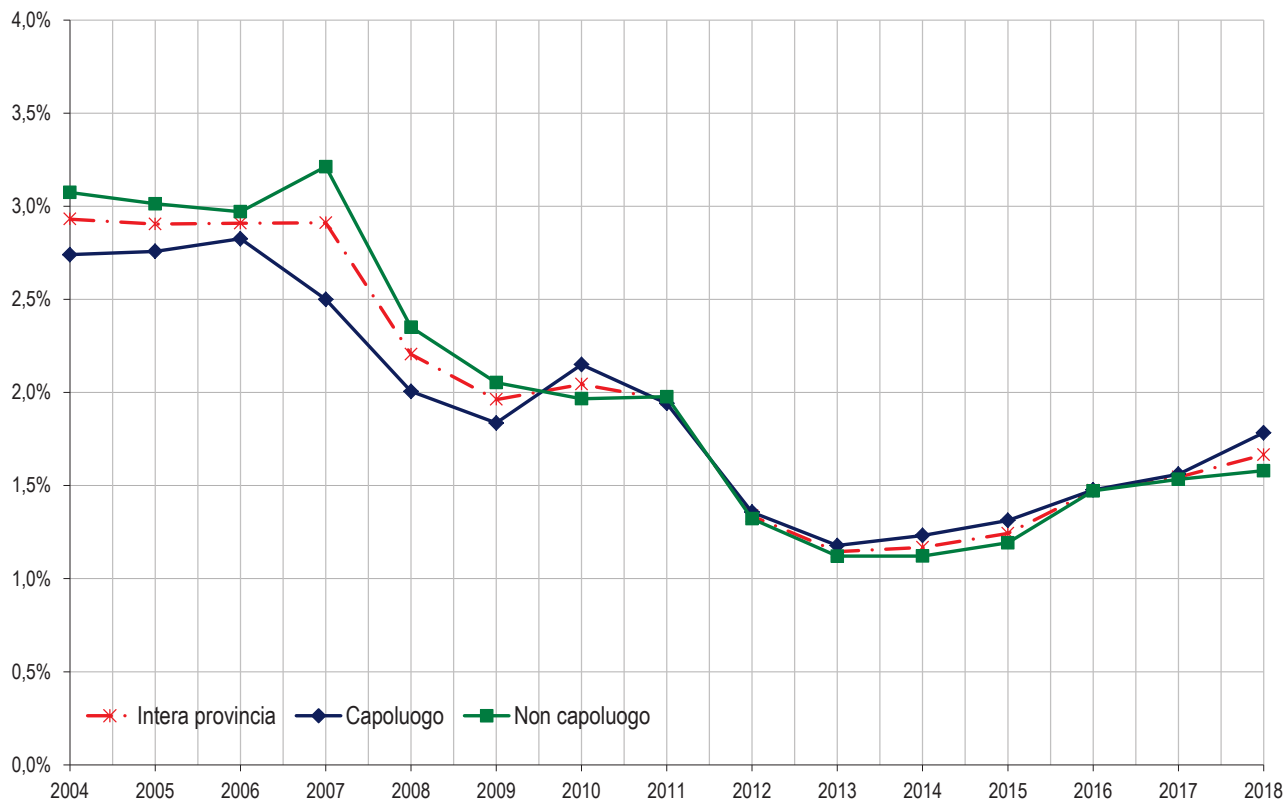
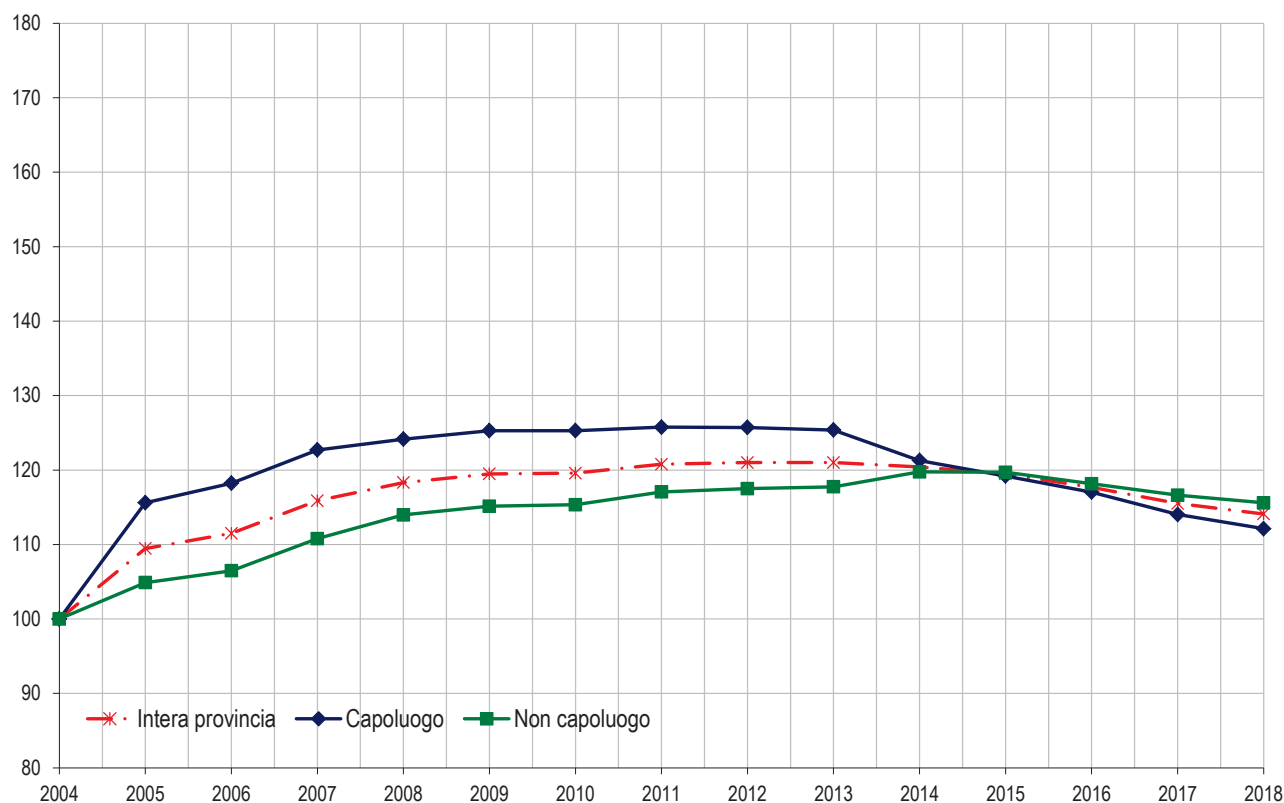

## Il comune – Rimini

Tabella 41: NTN, IMI e quotazione media – Comune di Rimini

Zona OMI	Denominazione	NTN	NTN	IMI	Quotazione media	Quotazione media
		2018	Variazione % 2017/18	2018	€/m <sup>2</sup> 2018	Variazione % 2017/18
B1	CENTRO STORICO	91	23,4%	1,81%	2.717	-3,7%
B2	SAN GIULIANO MARE	86	-11,0%	1,85%	2.725	-2,8%
B5	CORONA URBANA	302	32,9%	1,93%	2.571	-1,9%
B7	MARINA CENTRO	109	-15,6%	2,06%	3.104	-3,7%
C1	RIVABELLA	26	63,9%	1,73%	2.425	-2,3%
C2	LUNGOMARE G. DI VITTORIO TRA P.LE TOSCANINI E P.LE CROCE	16	-25,2%	1,61%	2.617	-2,6%
C3	LAGOMAGGIO OSPEDALE	87	-12,1%	1,29%	2.450	-1,8%
C4	CELLE CIMITERO FERROVIA RAVENNA	33	20,8%	1,69%	2.317	-3,8%
D1	VISERBA E VISERBELLA MONTE FERROVIA	69	-6,0%	1,71%	2.292	-0,5%
D10	MAREBELLO RIVAZZURRA MIRAMARE	48	63,3%	1,73%	2.450	-1,3%
D11	VISERBA E VISERBELLA MARE	41	21,4%	1,66%	2.400	-2,4%
D2	TORRE PEDRERA MARE	50	31,2%	1,71%	2.308	-0,9%
D3	TORRE PEDRERA MONTE	4	-20,0%	0,73%	1.983	-1,9%
D4	ZONA INDUSTRIALE NORD TURCHETTA	28	8,7%	2,03%	2.175	-0,9%
D5	VIA MARECCHIESE A MONTE DELLA STATALE	52	20,9%	1,83%	2.117	0,0%
D6	COLLE COVIGNANO	3	nd	0,90%	2.488	-1,5%
D7	ZONA GROTTA ROSSA VILLAGGIO PRIMO MAGGIO	27	-32,3%	1,26%	2.300	-0,9%
D8	ZONA ARTIGIANALE SUD GROSRIMINI	27	-15,1%	1,71%	2.250	-0,4%
D9	BELLARIVA MIRAMARE A MONTE DELLA FERROVIA	151	24,6%	1,77%	2.317	-1,4%
E1	S.VITO	5	-71,3%	1,12%	1.783	0,0%
E2	S.GIUSTINA ZONA IKEA	11	250,0%	1,00%	1.783	0,0%
E3	CORPOLO`	48	336,4%	5,19%	1.783	0,0%
R5	ZONA AGRICOLA	72	13,9%	1,17%	1.783	0,0%
	nd	44	93,0%	15,44%	0	nd
	<b>RIMINI CAPOLUOGO</b>	<b>1.429</b>	<b>14,6%</b>	<b>1,78%</b>	<b>2.420</b>	<b>-1,9%</b>

## Considerazioni metodologiche

### Le fonti utilizzate

I dati elaborati sono contenuti negli archivi delle banche dati catastali, di pubblicità immobiliare, del registro e dell'Osservatorio Mercato Immobiliare (OMI) dell'Agenzia delle Entrate.

Dalle Banche Dati Catastali sono desunte le informazioni relative alla consistenza degli *stock* esistenti di unità immobiliari per alcune categorie catastali.

Dalle Banche Dati della Pubblicità immobiliare (ex Conservatorie) sono desunte le informazioni relative alle compravendite. I dati di consuntivo, estratti nel mese di febbraio, si riferiscono a ciascuna annualità, salvo possibili registrazioni avvenute oltre i termini di legge. Si tratta in ogni caso di quantità residuali non rilevanti ai fini statistici.

Dalle Banche dati delle Quotazioni OMI sono desunte le informazioni relative ai valori immobiliari delle tipologie residenziali (abitazioni di tipo economico, abitazioni civili, abitazioni signorili, ville e villini).

### Tabella delle aggregazioni delle categorie catastali

	(Categoria catastale)	(Descrizione)
SETTORE RESIDENZIALE	A1	Abitazione di tipo signorile
	A2	Abitazioni di tipo civile
	A3	Abitazioni di tipo economico
	A4	Abitazioni di tipo popolare
	A5	Abitazioni di tipo ultrapopolare
	A6	Abitazioni di tipo rurale
	A7	Abitazione in villino
	A8	Abitazione in villa
	A9	Castelli, palazzi di pregio artistici o storici.
	A11	Abitazioni ed alloggi tipici dei luoghi.

### Tabella delle classi dimensionali delle abitazioni

Monocalci	Fino a 2,5 vani catastali
Piccola	da 2,5 e fino a 4 vani catastali
Medio - piccola	da 4 e fino a 5,5 vani catastali
Media	da 5,5 e fino a 7 vani catastali
Grande	Maggiore di 7 vani catastali
nd	Non determinate - Unità immobiliari per le quali non è presente nella Nota Unica, di trascrizione e registrazione, la consistenza in vani catastali.



## Glossario

NTN	Numero di transazioni di unità immobiliari “normalizzate”. Le compravendite dei diritti di proprietà sono “contate” relativamente a ciascuna unità immobiliare tenendo conto della quota di proprietà oggetto di transazione; ciò significa che se di un’unità immobiliare è compravenduta una frazione di quota di proprietà, per esempio il 50%, essa non è contata come una transazione, ma come 0,5 transazioni.
IMI	(Intensità del Mercato Immobiliare) Rapporto percentuale tra NTN e <i>stock</i> di unità immobiliari, indica la quota percentuale di <i>stock</i> compravenduto in un determinato periodo.
<i>Stock</i> di unità immobiliari	Numero di unità immobiliari censite negli archivi catastali relativamente ad un determinato ambito territoriale.
ZONA OMI	La zona OMI è una porzione continua del territorio comunale che riflette un comparto omogeneo del mercato immobiliare locale, nel quale si registra uniformità di apprezzamento per condizioni economiche e socio-ambientali. Tale uniformità viene tradotta in omogeneità nei caratteri posizionali, urbanistici, storico-ambientali, socio-economici degli insediamenti, nonché nella dotazione dei servizi e delle infrastrutture urbane. Nella zona omogenea individuata i valori di mercato unitari delle unità immobiliari, in stato di conservazione e manutenzione ordinario, hanno uno scostamento, tra valore minimo e valore massimo, non superiore al 50%, riscontrabile per la tipologia edilizia prevalente, nell’ambito della destinazione residenziale.
QUOTAZIONE DI RIFERIMENTO MEDIA COMUNALE	La banca dati delle quotazioni OMI fornisce per tutti i comuni italiani (8.096), a loro volta suddivisi in circa 31.000 zone omogenee, un intervallo dei valori di mercato e di locazione sia delle tipologie residenziali (abitazioni signorili, civili, economiche, ville e villini), sia delle principali altre tipologie di fabbricati: uffici, negozi, laboratori, capannoni, magazzini, box e posti auto. L’aggiornamento delle quotazioni avviene con cadenza semestrale. La quotazione in €/m <sup>2</sup> a livello comunale è calcolata come media dei valori centrali degli intervalli di tutte le tipologie residenziali presenti in ogni zona OMI appartenente al comune.
QUOTAZIONE MEDIA PESATA	Quando si esaminano raggruppamenti territoriali (Italia, macroarea geografica, regione, provincia, macroarea provinciale) le quotazioni di riferimento relative, sono calcolate pesando le quotazioni comunali con lo <i>stock</i> abitativo presente in ogni comune, rapportato allo <i>stock</i> totale dell’aggregazione considerata. Inoltre, per il comune capoluogo oggetto di analisi nella presente nota, il valore medio viene calcolato pesando le quotazioni di zona con lo <i>stock</i> abitativo presente in ogni zona, rapportato allo <i>stock</i> comunale.
QUOTAZIONE MEDIA DI ZONA OMI	La quotazione media di zona delle abitazioni è la media aritmetica dei valori centrali degli intervalli di quotazioni OMI riferiti alle tipologie edilizie residenziali (Abitazioni signorili, Abitazioni civili, Abitazioni di tipo economico e Ville e villini) valorizzate in quella zona.
DIFFERENZIALE VALORE MEDIO	Rapporto tra il valore medio di un ambito territoriale (comune, macroarea urbana, zona OMI) rispetto al valore medio pesato dell’aggregazione di livello superiore.
SUPERFICIE DELLE ABITAZIONI	Le superfici complessive e medie per unità residenziale oggetto di compravendita sono state stimate sulla base dei vani catastali e della superficie del vano medio comunale. La banca dati catastale contiene per circa il 90% delle unità del gruppo A la misura della superficie calcolata secondo i criteri definiti nell’allegato C del decreto del Presidente della Repubblica 23 marzo 1998 n. 138. Sulla base di tali informazioni è stata calcolata, nell’ambito di ciascun comune la dimensione media in m <sup>2</sup> del vano delle unità abitative.



## Indici

---



# Indice generale

*pagina*    *titolo*

---

3	Avvertenze generali e legende
13	Imprese attive per natura giuridica
29	Unità locali attive per tipo di unità locale
45	Imprese attive per classe di addetti
61	Addetti alle imprese attive per classe di addetti
77	Appendice
109	Indici



# Indice delle tavole

*pagina*

*tabella*

*titolo*

## **Imprese attive per natura giuridica**

14	CS.01.01	Imprese attive per natura giuridica e divisione Ateco - F - Costruzioni
15	CS.01.02	Imprese attive per natura giuridica e gruppo Ateco - F - Costruzioni
16	CS.01.03	Imprese attive per natura giuridica e territorio - F - Costruzioni
17	CS.01.04.01	Imprese attive per natura giuridica e territorio - F 41 - Costruzione di edifici
18	CS.01.04.02	Imprese attive per natura giuridica e territorio - F 42 - Ingegneria civile
19	CS.01.04.03	Imprese attive per natura giuridica e territorio - F 43 - Lavori di costruzione specializzati
20	CS.01.05.01	Imprese attive per natura giuridica e territorio - F 41.1 - Sviluppo di progetti immobiliari
21	CS.01.05.02	Imprese attive per natura giuridica e territorio - F 41.2 - Costruzione di edifici residenziali e non residenziali
22	CS.01.05.03	Imprese attive per natura giuridica e territorio - F 42.1 - Costruzione di strade e ferrovie
23	CS.01.05.04	Imprese attive per natura giuridica e territorio - F 42.2 - Costruzione di opere di pubblica utilità
24	CS.01.05.05	Imprese attive per natura giuridica e territorio - F 42.9 - Costruzione di altre opere di ingegneria civile
25	CS.01.05.06	Imprese attive per natura giuridica e territorio - F 43.1 - Demolizione e preparazione del cantiere edile
26	CS.01.05.07	Imprese attive per natura giuridica e territorio - F 43.2 - Installazione di impianti elettrici, idraulici ed altri lavori di costruzione e installazione
27	CS.01.05.08	Imprese attive per natura giuridica e territorio - F 43.3 - Completamento e finitura di edifici
28	CS.01.05.09	Imprese attive per natura giuridica e territorio - F 43.9 - Altri lavori specializzati di costruzione

## **Unità locali attive per tipo di unità locale**

30	CS.02.01	Unità locali delle imprese attive per tipologia di unità locale e divisione Ateco - F - Costruzioni
31	CS.02.02	Unità locali delle imprese attive per tipologia di unità locale e gruppo Ateco - F - Costruzioni
32	CS.02.03	Unità locali delle imprese attive per tipologia di unità locale e territorio - F - Costruzioni
33	CS.02.04.01	Unità locali delle imprese attive per tipologia di unità locale e territorio - F 41 - Costruzione di edifici
34	CS.02.04.02	Unità locali delle imprese attive per tipologia di unità locale e territorio - F 42 - Ingegneria civile
35	CS.02.04.03	Unità locali delle imprese attive per tipologia di unità locale e territorio - F 43 - Lavori di costruzione specializzati
36	CS.02.05.01	Unità locali delle imprese attive per tipologia di unità locale e territorio - F 41.1 - Sviluppo di progetti immobiliari
37	CS.02.05.02	Unità locali delle imprese attive per tipologia di unità locale e territorio - F 41.2 - Costruzione di edifici residenziali e non residenziali
38	CS.02.05.03	Unità locali delle imprese attive per tipologia di unità locale e territorio - F 42.1 - Costruzione di strade e ferrovie
39	CS.02.05.04	Unità locali delle imprese attive per tipologia di unità locale e territorio - F 42.2 - Costruzione di opere di pubblica utilità
40	CS.02.05.05	Unità locali delle imprese attive per tipologia di unità locale e territorio - F 42.9 - Costruzione di altre opere di ingegneria civile
41	CS.02.05.06	Unità locali delle imprese attive per tipologia di unità locale e territorio - F 43.1 - Demolizione e preparazione del cantiere edile

42	CS.02.05.07	Unità locali delle imprese attive per tipologia di unità locale e territorio - F 43.2 - Installazione di impianti elettrici, idraulici ed altri lavori di costruzione e installazione
43	CS.02.05.08	Unità locali delle imprese attive per tipologia di unità locale e territorio - F 43.3 - Completamento e finitura di edifici
44	CS.02.05.09	Unità locali delle imprese attive per tipologia di unità locale e territorio - F 43.9 - Altri lavori specializzati di costruzione

**Imprese attive per classe di addetti**

46	CS.03.01	Imprese attive per classe di addetti e divisione Ateco - F - Costruzioni
47	CS.03.02	Imprese attive per classe di addetti e gruppo Ateco - F - Costruzioni
48	CS.03.03	Imprese attive per classe di addetti e territorio - F - Costruzioni
49	CS.03.04.01	Imprese attive per classe di addetti e territorio - F 41 - Costruzione di edifici
50	CS.03.04.02	Imprese attive per classe di addetti e territorio - F 42 - Ingegneria civile
51	CS.03.04.03	Imprese attive per classe di addetti e territorio - F 43 - Lavori di costruzione specializzati
52	CS.03.05.01	Imprese attive per classe di addetti e territorio - F 41.1 - Sviluppo di progetti immobiliari
53	CS.03.05.02	Imprese attive per classe di addetti e territorio - F 41.2 - Costruzione di edifici residenziali e non residenziali
54	CS.03.05.03	Imprese attive per classe di addetti e territorio - F 42.1 - Costruzione di strade e ferrovie
55	CS.03.05.04	Imprese attive per classe di addetti e territorio - F 42.2 - Costruzione di opere di pubblica utilità
56	CS.03.05.05	Imprese attive per classe di addetti e territorio - F 42.9 - Costruzione di altre opere di ingegneria civile
57	CS.03.05.06	Imprese attive per classe di addetti e territorio - F 43.1 - Demolizione e preparazione del cantiere edile
58	CS.03.05.07	Imprese attive per classe di addetti e territorio - F 43.2 - Installazione di impianti elettrici, idraulici ed altri lavori di costruzione e installazione
59	CS.03.05.08	Imprese attive per classe di addetti e territorio - F 43.3 - Completamento e finitura di edifici
60	CS.03.05.09	Imprese attive per classe di addetti e territorio - F 43.9 - Altri lavori specializzati di costruzione

**Addetti alle imprese attive per classe di addetti**

62	CS.04.01	Addetti alle imprese attive per classe di addetti e divisione Ateco - F - Costruzioni
63	CS.04.02	Addetti alle imprese attive per classe di addetti e gruppo Ateco - F - Costruzioni
64	CS.04.03	Addetti alle imprese attive per classe di addetti e territorio - F - Costruzioni
65	CS.04.04.01	Addetti alle imprese attive per classe di addetti e territorio - F 41 - Costruzione di edifici
66	CS.04.04.02	Addetti alle imprese attive per classe di addetti e territorio - F 42 - Ingegneria civile
67	CS.04.04.03	Addetti alle imprese attive per classe di addetti e territorio - F 43 - Lavori di costruzione specializzati
68	CS.04.05.01	Addetti alle imprese attive per classe di addetti e territorio - F 41.1 - Sviluppo di progetti immobiliari
69	CS.04.05.02	Addetti alle imprese attive per classe di addetti e territorio - F 41.2 - Costruzione di edifici residenziali e non residenziali
70	CS.04.05.03	Addetti alle imprese attive per classe di addetti e territorio - F 42.1 - Costruzione di strade e ferrovie
71	CS.04.05.04	Addetti alle imprese attive per classe di addetti e territorio - F 42.2 - Costruzione di opere di pubblica utilità
72	CS.04.05.05	Addetti alle imprese attive per classe di addetti e territorio - F 42.9 - Costruzione di altre opere di ingegneria civile
73	CS.04.05.06	Addetti alle imprese attive per classe di addetti e territorio - F 43.1 - Demolizione e preparazione del cantiere edile
74	CS.04.05.07	Addetti alle imprese attive per classe di addetti e territorio - F 43.2 - Installazione di impianti elettrici, idraulici ed altri lavori di costruzione e installazione
75	CS.04.05.08	Addetti alle imprese attive per classe di addetti e territorio - F 43.3 - Completamento e finitura di edifici

<i>pagina</i>	<i>tabella</i>	<i>titolo</i>
76	CS.04.05.09	Addetti alle imprese attive per classe di addetti e territorio - F 43.9 - Altri lavori specializzati di costruzione

QUADERNI DI STATISTICA – COSTRUZIONI 2018

Camera di commercio della Romagna - Forlì-Cesena e Rimini

Presidente: Alberto Zambianchi

Segretario Generale: Antonio Nannini

Responsabile Redazione Ufficio Informazione Economica: Cinzia Cimatti

Redazione: Andrea Donati

I dati contenuti in questa pubblicazione sono forniti da INFOCAMERE (banca dati StockView)  
ed elaborati tramite SIMET, Sistema Integrato di Monitoraggio dell'Economia del Territorio  
realizzato dall'Azienda Speciale CISE per la Camera di commercio  
MAGGIO 2019