

quaderni di statistica

POPOLAZIONE

2012

- * movimento anagrafico della popolazione residente
- * popolazione straniera residente
- * movimento migratorio all'interno della provincia, con le altre province dell'emilia-romagna, con le altre regioni italiane e con l'estero
- * popolazione residente per sesso ed età
- * principali indici demografici

a cura dell'ufficio statistica e studi della
camera di commercio di Forlì-Cesena

I dati contenuti nella presente pubblicazione sono desunti dal Database "Demografia on-line", contenente dati sulla popolazione fin dal 1995, che è possibile consultare per ulteriori approfondimenti all'indirizzo:

<http://www.fc.camcom.it/studiestatistica/popolazione>

introduzione e avvertenze generali

L'ANDAMENTO DEMOGRAFICO NELLA PROVINCIA DI FORLÌ-CESENA NEL 2012

ATTENZIONE: consultare le Avvertenze generali, al paragrafo sugli “Effetti del Censimento della Popolazione 2011”, per una spiegazione generale circa l’attendibilità dei dati della consistenza dei residenti a fine 2012 e sulla loro non comparabilità con gli anni precedenti.

Al 31 dicembre 2012 risultano residenti in provincia di Forlì-Cesena 394.593 persone. Il Comprensorio più popoloso è quello di Cesena con 208.850 abitanti, a fronte dei 185.743 del Comprensorio forlivese.

Movimento demografico – provincia di Forlì-Cesena – Anno 2012

aggregazioni	saldo naturale	saldo migratorio	saldo totale	variazione consistenz	
				periodo (per mille)	a fine periodo
Comune di Cesena	-294	1.320	1.026	-5	96.977
Comune di Forlì	-279	-37	-316	-25	116.029
Provincia di Forlì-Cesena	-703	2.521	1.818	-9	394.593
Compr. di Forlì	-463	268	-195	-16	185.743
Compr. di Cesena	-240	2.253	2.013	-3	208.850
Montagna	-80	79	-1	0	13.949
Collina	-183	17	-166	-5	61.311
Pianura	-440	2.425	1.985	-10	319.333
Valle del Tramazzo	-51	-34	-85	-14	5.993
Valle del Montone	-50	71	21	-11	11.025
Valle del Rabbi	-37	-6	-43	-6	7.333
Valle del Bidente	-36	120	84	4	20.902
Valle del Savio	-95	-70	-165	-9	18.748
Valle Uso-Rubicone	6	15	21	2	11.259
Valle del Basso Rubicone	161	710	871	4	56.183

Fonte: Comuni della Provincia di Forlì-Cesena

Elaborazione: Demografia on line – Ufficio Statistica e Studi - Camera di Commercio di Forlì-Cesena

Si mantiene negativo nel 2012 il saldo naturale, pari a -703. Il saldo migratorio (iscritti meno cancellati) si conferma invece positivo, pari a +2.521. Il saldo totale della popolazione in provincia ammonta a +1.818. In controtendenza rispetto al resto del territorio provinciale, il saldo naturale risulta attivo nella valle del basso Rubicone (+161) e, limitatamente, nella valle dell’Uso-Rubicone (+6).

Le famiglie residenti alla fine dell’anno sono 169.813, con un numero medio di componenti uguale a 2,32 per famiglia. Il comprensorio di Cesena presenta famiglie con un numero di componenti lievemente maggiore di quelle di Forlì: rispettivamente 2,38 contro 2,26.

Saldo naturale e saldo fra iscritti e cancellati nelle
anagrafi comunali
Provincia di Forlì-Cesena - Serie storica

anno	saldo naturale	saldo migratorio	saldo totale
1989	-686	+633	-53
1990	-973	+1.190	+217
1991	-836	+952	+116
1992	-861	+2.152	+1.291
1993	-1.095	+1.559	+464
1994	-1.076	+1.044	-32
1995	-1.064	+991	-73
1996	-953	+1.928	+975
1997	-1.125	+1.596	+471
1998	-987	+1.860	+873
1999	-1.081	+3.022	+1.941
2000	-778	+3.019	+2.241
2001	-740	+3.376	+2.636
2002	-697	+4.436	+3.739
2003	-868	+5.434	+4.566
2004	-171	+4.676	+4.505
2005	-467	+3.827	+3.360
2006	-230	+3.545	+3.315
2007	-285	+5.316	+5.031
2008	-392	+5.370	+4.978
2009	-371	+4.680	+4.309
2010	-284	+3.439	+3.155
2011	-383	+3.134	+2.751
2012	-703	+2.521	+1.818

Fonte: Comuni della Provincia di Forlì-Cesena

Elaborazione: Demografia on-line - Ufficio Statistica e Studi -
Camera di Commercio di Forlì-Cesena

Il saldo migratorio, dato dalla differenza tra iscritti e cancellati, è pari a +2.521, valore inferiore al picco del 2003, quando tale saldo ha toccato il punto più alto degli ultimi 16 anni (+5.434). I dati mostrano un rallentamento dei movimenti migratori dal 2008. Il saldo totale della popolazione è pari a +1.818.

Il movimento migratorio con le altre province italiane ha riguardato 4.347 immigrati contro 3.970 emigrati, mentre quello con l'estero ha fatto rilevare 2.248 immigrati contro 717 emigrati.

La componente maggiormente consistente del movimento migratorio interno riguarda le altre province della nostra regione (1.883 immigrati, pari al 43,3% del totale dei movimenti in entrata e 2.024 emigrati, pari al 51% del totale dei movimenti in uscita, con un saldo negativo, in controtendenza rispetto agli anni precedenti, pari a -141).

Le altre principali regioni di provenienza degli immigrati continuano ad essere, come per l'anno passato: Campania (353, l'8,1% del totale), Puglia (337, il 7,8%), Lombardia (274, 6,3%), Sicilia (247, 5,7%); dalle restanti regioni provengono gli altri 1.253 immigrati che costituiscono il 28,8% del totale.

Si sottolinea che fra le regioni sopra elencate, le uniche a presentare un saldo migratorio negativo con la Provincia di Forlì-Cesena sono l'Emilia-Romagna, come già detto, e la Lombardia, con un saldo pari a -63, dato da 337 emigrati a fronte di 274 immigrati. Tale dinamica sembra confermare chiaramente uno spostamento dei flussi migratori verso le regioni relativamente più ricche. Analizzando il dato per singola provincia, Ravenna, Rimini e Bologna sono le principali zone di provenienza, rispettivamente con 771 immigrati (pari al 17,7% del totale), 667 (15,3%) e 238 (5,5%). Tutte e tre le province dell'Emilia-Romagna presenti al vertice della graduatoria del movimento migratorio (Ravenna, Rimini e Bologna) presentano un saldo migratorio negativo.

Movimento migratorio nella Provincia di Forlì-Cesena nel 2012
 Graduatoria in ordine decrescente delle principali regioni italiane di provenienza

	Immigrati	incidenza %	Emigrati	incidenza %	Saldo
Emilia-Romagna	1.883	43,3	2.024	51,0	-141
Campania	353	8,1	208	5,2	145
Puglia	337	7,8	243	6,1	94
Lombardia	274	6,3	337	8,5	-63
Sicilia	247	5,7	169	4,3	78
Altre Regioni	1.253	28,8	989	24,9	264
TOTALE Regioni	4.347	100	3.970	100	377

Movimento migratorio nella Provincia di Forlì-Cesena nel 2012
 Graduatoria in ordine decrescente delle principali province italiane di provenienza

	Immigrati	incidenza %	Emigrati	incidenza %	Saldo
Ravenna	771	17,7	832	21,0	-61
Rimini	667	15,3	709	17,9	-42
Bologna	238	5,5	310	7,8	-72
Napoli	160	3,7	128	3,2	32
Roma	132	3,0	96	2,4	36
Bari	107	2,5	73	1,8	34
Milano	96	2,2	142	3,6	-46
Caserta	85	2,0	38	1,0	47
Foggia	85	2,0	46	1,2	39
Altre province	2.006	46,1	1.596	40,2	410
TOTALE province	4.347	100,0	3.970	100,0	377

Fonte: Comuni della provincia

Elaborazione: Demografia on-line - Ufficio Statistica e Studi - Camera di Commercio di Forlì-Cesena

Per quanto riguarda il movimento con l'estero, i Paesi più significativi per flusso d'immigrazione sono: la Romania, che con 529 immigrati (il 23,5%) rimane anche per il 2012 al primo posto per numerosità, ma con una diminuzione dell'incidenza percentuale (nel 2011 era il 26%); segue a distanza la Cina con 252 immigrati (11,2%); al terzo posto il Marocco (209 persone, il 9,3%) e al quarto l'Albania (185 persone, l'8,2%); seguono poi la Bulgaria (111) e la Polonia (103). Questi 6 Paesi costituiscono circa il 60% del totale immigrati stranieri. Per il 2012, come nell'anno precedente, si osserva una generale riduzione dei flussi migratori in entrata. Il saldo migratorio dall'estero è pari a 1.531 persone (nel 2011 era di 2.358 unità). Infatti, nel 2012 gli immigrati dall'estero sono stati 2.248, mentre nel 2011 erano 2.895 (-22,3%). L'andamento è analogo nei due comprensori: quello di Forlì rispettivamente 1088 immigrati nel 2012 e 1.443 nel 2011 (-24,6%), Cesena: 1.101 e 1.452 (-24,2%). L'andamento decrescente del numero degli immigrati stranieri conferma come la crisi economica in atto dalla metà del 2008 abbia notevolmente influenzato le dinamiche migratorie della provincia, riducendone sostanzialmente l'attrattività. La flessione dal 2008 risulta ingente, pari al 51,4%.

I flussi di emigrazione restano come di consueto maggiormente contenuti di quelli in entrata; il Paese di destinazione col numero maggiore di emigrati dalla nostra provincia si conferma la Romania con 60 unità.

Movimento con l'estero per singolo Paese provincia di Forlì-Cesena nel 2012
Primi dieci Paesi per immigrazione/emigrazione

	immigrati	incidenza %		emigrati	incidenza %
Romania	529	23,5	Romania	60	8,4
Cina	252	11,2	Germania	47	6,6
Marocco	209	9,3	Cina	45	6,3
Albania	185	8,2	Svizzera	41	5,7
Bulgaria	111	4,9	Regno Unito	39	5,4
Polonia	103	4,6	Francia	39	5,4
Senegal	73	3,2	Albania	36	5,0
Ucraina	71	3,2	Spagna	32	4,5
Tunisia	60	2,7	Polonia	25	3,5
Bangladesh	46	2,0	Tunisia	21	2,9
Altri Paesi	609	27,1	Altri Paesi	332	46,3
TOTALE stranieri	2.248	100,0	TOTALE stranieri	717	100,0

Fonte: Comuni della provincia

Elaborazione: Demografia on-line - Ufficio Statistica e Studi - Camera di Commercio di Forlì-Cesena

I cittadini stranieri residenti nella provincia di Forlì-Cesena al 31 dicembre 2012 ammontano a 44.720 (+1,3% rispetto al dato del 2011), di cui il 51,9% sono di sesso femminile. L'incidenza degli stranieri sul totale dei residenti è leggermente aumentata, passando dall'11,1% di fine 2011 all'11,3% del 2012. La maggior componente straniera si verifica in alcuni comuni del comprensorio forlivese: a Galeata si registra la punta massima del 23,6%, seguito da Civitella di Romagna (16,9%) e Premilcuore (16,4%). Nel comprensorio cesenate l'incidenza maggiore si registra nel Comune di Savignano sul Rubicone (16,3%). Conseguentemente, l'incidenza di residenti stranieri è maggiore nel comprensorio di Forlì (12%) rispetto a quello di Cesena (10,8%).

Le nazionalità più rappresentative fra gli stranieri residenti in provincia risultano quelle rumena (17,4% del totale dei residenti stranieri, con 7.767 residenti), albanese (15,9%), marocchina (13,8%) e cinese (7,1%).

Per completare il quadro demografico del 2012, un'analisi sintetica dei principali indici relativi all'intera provincia evidenzia la seguente situazione:

età media	=	44,6	(media centrata su 8 classi di età con ampiezza pari a 14 anni ciascuna);
rapporto di mascolinità	=	94,9	(maschi ogni 100 femmine);
tasso generico di natalità	=	9,0	(nati vivi ogni 1.000 abitanti);
tasso generico di mortalità	=	10,7	(morti ogni 1.000 abitanti);
tasso generico di fecondità	=	41,0	(nati ogni 1.000 femmine in età feconda);
tasso di nuzialità	=	2,7	(matrimoni ogni 1.000 abitanti);
tasso di crescita naturale	=	-1,8	(differenza nati - morti su 1.000 abitanti);
indice di vecchiaia	=	165,2	(persone con più di 65 anni ogni 100 persone con meno di 14 anni).

Si evidenziano i caratteri demografici provinciali, di tipo strutturale, ribaditi dagli indici esposti nella tabella precedente: il tasso di variazione naturale della popolazione è negativo;

il tasso di mortalità è più elevato di quello di natalità; la componente femminile della popolazione è leggermente maggioritaria rispetto a quella maschile; la popolazione anziana è notevolmente maggiore di quella giovane; si registra però una leggera diminuzione dell'indice di vecchiaia e, in misura minore, degli indicatori di carico sociale (dipendenza giovanile e degli anziani).

Gli indici di struttura della popolazione nell'anno 2012 registrano la seguente situazione:

indice di dipendenza totale	=	56,0	(abitanti in età non attiva su 100 abitanti in età attiva);
indice di dipendenza giovanile	=	21,1	(abitanti giovani su 100 abitanti in età attiva);
indice di dipendenza degli anziani	=	34,9	(abitanti anziani su 100 abitanti in età attiva);
indice di struttura	=	129,2	(abitanti di 40-64 anni su 100 abitanti di 15-39 anni);
indice di ricambio	=	149,5	(abitanti di 60-64 anni su 100 abitanti di 15-19 anni).

Come si vede, il totale della popolazione in età non attiva costituisce il 56% di quella in età attiva e al suo interno è prevalente la componente anziana. Ancora più evidente è lo squilibrio all'interno della popolazione in età attiva: infatti le persone con età compresa fra i 60 e i 64 anni, rispetto a quelle fra i 15 e i 19 anni, sono quasi il 50% in più (indice di ricambio).

Infine, gli indici di attrattività ci offrono una misura sintetica del grado di apertura del nostro territorio agli scambi demografici con l'esterno. Essi mostrano ancora una prevalente capacità attrattiva del territorio provinciale, sebbene in chiaro rallentamento. Infatti, a fronte di un tasso di emigrazione provinciale (emigrati su 1.000 abitanti) pari a 11,5 (nel 2011 era di 10,2), si registra un tasso d'immigrazione (immigrati su 1.000 abitanti) pari a 16,1 (nel 2011 era 18,9). Di conseguenza il tasso migratorio netto è pari a 4,6 (in decisa diminuzione rispetto al 2011, quando era pari a 8,7).

Nota bene:

Per il 2012 non sono disponibili i dati del movimento migratorio distinto per zona di provenienza/destinazione, relativamente ai Comuni di Bertinoro e Gambettola, delle tavole PO.02-03-04-05, ma solo il dato complessivo delle iscrizioni/cancellazioni della tavola PO.01). Ciò incide, anche se in misura limitata, sui dati del movimento migratorio (provenienza/destinazione) relativi all'intera provincia.

AVVERTENZE GENERALI

Il presente Quaderno, che riporta annualmente dati sulle dinamiche socio-demografiche della Provincia di Forlì-Cesena, fa parte di una serie pubblicata fin dagli anni sessanta e costituisce tradizionalmente un prezioso supporto all'attività di programmazione degli Enti locali e delle imprese.

Il Quaderno "Popolazione" è stato realizzato grazie alla collaborazione tra l'Ufficio Studi e Statistica della Camera di Commercio di Forlì-Cesena e gli Uffici Anagrafe e Statistica dei Comuni della Provincia, i quali cooperano attivamente immettendo nel sito camerale le informazioni che alimentano la banca dati "Demografia on line".

La pubblicazione è stata realizzata anche grazie al prezioso apporto dell'Azienda Speciale CISE che ha implementato il database informatico on line della demografia. Tale sistema informativo contiene dati in serie storica dal 1995 con la possibilità di confronti temporali e territoriali. In particolare, il database "Demografia on line", consultabile sul sito Internet della Camera di Commercio, fornisce dati relativamente al movimento naturale della popolazione residente, al saldo migratorio e alla struttura della popolazione (per sesso ed età).

Si riportano di seguito alcune avvertenze alla lettura dei dati pubblicati nel Quaderno Popolazione 2012 e si evidenzia che, a partire dall'edizione 2003, è stata arricchita la sezione relativa al movimento migratorio, mentre da quella 2004 sono disponibili i dati circa la consistenza della popolazione straniera residente per singolo Comune, suddivisa per sesso e per nazionalità.

Nelle elaborazioni, i dati comunali sono raggruppati anche per aree omogenee dal punto di vista territoriale (comprensori e vallate), altimetrico (montagna, collina e pianura) e vocazionale (marittimi e termali). Per l'individuazione delle varie **aggregazioni territoriali** si rimanda alla specifica tavola nel fondo della presente sezione. Per le aggregazioni vocazionali, non disponendo di ulteriori elementi, si è adottato il criterio della presenza del fenomeno senza valutarne la significatività.

AVVERTENZE SULLA LETTURA DEI DATI

Effetti del Censimento della Popolazione 2011

Il 9 ottobre Nel 2011 ha avuto luogo il XV Censimento della Popolazione, censendo le consistenze al 9 ottobre 2011. Secondo le disposizioni di legge, il dato della consistenza della popolazione residente derivante dalla rilevazione censuaria ha valore legale, per cui deve essere recepito dalle anagrafi comunali. L'allineamento al dato censuario permette alle anagrafi di aggiornare posizioni in archivio che non riflettono più la situazione demografica corrente, ma introduce anche numerosi errori dovuti al mancato censimento di persone effettivamente residenti. Ne consegue abitualmente un disallineamento del dato ufficiale della popolazione residente rispetto alla situazione reale; disallineamento che viene poi gradualmente recuperato dalle anagrafi nel corso dei mesi successivi (processo che spesso si protrae per diverso tempo).

Pertanto, nel corso del 2012 le anagrafi comunali sono state impegnate nel processo di allineamento dei propri dati demografici con quelli ufficiali derivanti dal Censimento della Popolazione e, successivamente, di riallineamento di tale dato ufficiale con la situazione demografica reale del proprio Comune. Alcuni Comuni hanno completato tale processo di riallineamento entro la fine del 2012, ma la maggior parte degli Enti lo ha concluso solo nel corso del 2013.

Da ciò consegue che il dato di stock della popolazione residente a fine 2012 è la risultante di tale processo di allineamento e riallineamento, che al 31/12/2012 non era ancora concluso; di conseguenza il dato non è del tutto rappresentativo della situazione demografica reale dei Comuni. Ciò nonostante, essendo i Comuni tenuti per legge ad adeguarsi al dato della popolazione legale derivante dal Censimento e avendo l'Istat forzato tale allineamento entro la data del 31 dicembre 2012, si è deciso di uniformare i dati di Demografia On line e del Quaderno Popolazione a quelli ufficiali adottati dalle anagrafi Comunali.

Per tale motivazione, non risultano attendibili né significativi, i confronti temporali del dato di stock della popolazione residente al 31.12.2012 rispetto ai dati degli anni precedenti, in quanto non riportano solo la reale variazione della popolazione residente, ma anche l'effetto del processo di allineamento ai dati censuari di cui sopra.

Per lo stesso motivo, i dati della popolazione residente a fine 2012 ricavati dai modelli Istat D7B del movimento demografico (Tab. PO.01) non possono coincidere con quelli presenti nella tabella della popolazione residente per sesso e classe d'età (Tab. PO.07), in quanto questi ultimi valori derivano solamente dai dati anagrafici e non sono stati coinvolti nel processo di allineamento con i dati censuari.

Infine, per quanto riguarda i dati dei saldi demografici, il totale del saldo migratorio (e di conseguenza anche il saldo demografico totale) è influenzato dai movimenti fittizi (registrati alla voce "Altri" dei modelli Istat D7B e indicati nella medesima colonna della Tab. PO.01), utilizzati dalle anagrafi comunali per allineare il dato ufficiale emerso dal Censimento con la situazione demografica reale.

Nota bene:

per il 2012 non sono disponibili i dati del movimento migratorio distinto per zona di provenienza/destinazione per i Comuni di Gambettola e Bertinoro delle tavole PO.02-03-04-05, ma solo il dato complessivo delle iscrizioni/cancellazioni della tavola PO.01). Ciò incide, anche se in misura contenuta, sui valori del movimento migratorio (provenienza/destinazione) relativi all'intera Provincia.

Di seguito si riporta la descrizione delle tabelle inserite nel volume.

Tabella PO.01 – Movimento anagrafico della popolazione residente

Tale tavola si basa sui dati raccolti dai Comuni per la rilevazione delle iscrizioni e delle cancellazioni anagrafiche, per nascita, morte e trasferimento di residenza, della popolazione iscritta nel registro anagrafico dei residenti. Partendo dal dato della popolazione all'inizio dell'anno si riepilogano i movimenti anagrafici di iscrizione (nati e immigrati) e cancellazioni (morti ed emigrati), specificandoli nel totale dei sessi (M e F) e nella componente maschile (M); si calcola quindi la consistenza della popolazione a fine anno. Il movimento naturale (nati e morti) è riportato con il dettaglio del luogo dove è avvenuto l'evento (nel Comune stesso, in altri Comuni italiani o all'estero), mentre il movimento migratorio è stato suddiviso a seconda del luogo interessato al trasferimento della residenza (altro Comune italiano o estero). La colonna "altri" evidenzia le iscrizioni e le cancellazioni effettuate "d'ufficio" relative a persone considerate "scomparse" o "ricomparse" ai fini

anagrafici; queste variazioni non sono riferibili a veri movimenti migratori e pertanto appartengono esclusivamente al “**movimento statistico**” che non coincide con il “**movimento effettivo**” analizzato nelle tabelle dalla PO.02 alla PO.06 (che comprendono anche movimenti relativi a persone per le quali, al momento della compilazione del modello statistico di riferimento, non è ancora possibile definire la zona di provenienza o di destinazione).

Nel movimento naturale sono riportati anche i nati da parti gemellari ed i morti nel primo anno di vita.

La tavola si conclude con i dati circa le famiglie (stock a fine anno), le convivenze (stock a fine anno) e i matrimoni celebrati per Comune nel corso dell’anno (in totale e con rito civile).

Si ricorda che per “**convivenza**” si intende un insieme di persone che, senza essere legate da vincoli di matrimonio, parentela o affinità, conducono vita in comune per motivi religiosi, di cura, di assistenza, militari, di pena e simili (ad esempio: collegi, convitti, seminari, orfanotrofi, ospizi, case di riposo, ospedali, istituti di prevenzione e pena, caserme ecc.). Tale termine, pertanto, non va confuso con quello di “famiglia di fatto” (fenomeno non rilevato nella presente pubblicazione), vale a dire coppie che convivono pur non essendo legate da alcun vincolo di matrimonio.

Tabelle PO.01.01 e PO.01.02 – Consistenza della popolazione straniera residente per Comune, per sesso e per nazionalità

Con l’edizione 2004 si è arricchito ulteriormente il Quaderno aggiungendo la consistenza della popolazione straniera per Comune e per sesso e, limitatamente al totale provinciale, la disaggregazione per singola nazionalità.

Tabella PO.02.01 – Migrazione interna alla Provincia – movimenti verso i Comuni

Nella tavola PO.02.01 si riportano in dettaglio gli immigrati che il Comune indicato nell’intestazione della colonna ha dichiarato come provenienti dagli altri Comuni della Provincia di Forlì-Cesena, dettagliati nelle righe.

La colonna “aggiustamenti” costituisce una necessaria quadratura del movimento interno alla Provincia dato dalla differenza fra il numero degli emigrati dal Comune dichiarati dal Comune stesso e la somma degli emigrati dallo stesso Comune dichiarati dalle altre Anagrafi della Provincia. Tale differenza è determinata verosimilmente dallo sfasamento temporale fra le registrazioni.

Per una migliore comprensione della tabella si veda lo schema seguente.

	Comune 1...j...n	Provincia
Comune1...i...n	Immigrati nel Comune <i>j</i> (indicato nell’intestazione di colonna) provenienti dal Comune <i>i</i> (indicato nell’intestazione di riga) <i>(escluse le variazioni d’ufficio registrate come movimenti interni ai Comuni)</i>	Migrazione interna alla Provincia generata dal Comune <i>i</i> (indicato nell’intestazione di riga) vale a dire emigrati dal Comune <i>i</i> verso altri Comuni della Provincia <i>(escluse le variazioni d’ufficio registrate come movimenti interni ai Comuni)</i>
Provincia	Totale degli immigrati nel Comune <i>j</i> indicato nell’intestazione di colonna) provenienti dai Comuni della Provincia	Totale migrazione interna alla Provincia vale a dire totale del movimento fra i Comuni della Provincia

	<i>(escluse le variazioni d'ufficio registrate come movimenti interni ai Comuni)</i>	<i>(escluse le variazioni d'ufficio registrate come movimenti interni ai Comuni)</i>
Area 1...i...n	Immigrati nel Comune <i>j</i> (indicato nell'intestazione di colonna) provenienti dall'area <i>i</i> (indicata nell'intestazione di riga) <i>(escluse le variazioni d'ufficio registrate come movimenti interni ai Comuni)</i>	Migrazione interna alla Provincia generata dall'area <i>i</i> (indicata nell'intestazione di riga) vale a dire emigrati da Comuni dell'area <i>i</i> verso gli altri Comuni della Provincia <i>(escluse le variazioni d'ufficio registrate come movimenti interni ai Comuni)</i>

Tabella PO.02.02 – Migrazione interna alla Provincia – movimenti verso le aggregazioni territoriali

Nella PO.02.02 si riportano, per l'aggregazione territoriale indicata nell'intestazione della colonna, gli immigrati che i Comuni appartenenti all'area (aggregazione territoriale) hanno dichiarato come provenienti dagli altri Comuni della Provincia, escludendo i movimenti fra i Comuni della stessa area.

Per una migliore comprensione della tabella si veda lo schema seguente.

	Area 1...j...n
Comune 1...i...n	Immigrati nell'area <i>j</i> (indicata nell'intestazione di colonna) Provenienti dal Comune <i>i</i> (indicato nell'intestazione di riga) <i>(escluse le variazioni d'ufficio registrate come movimenti interni ai Comuni ed esclusi i movimenti fra Comuni della stessa area)</i>
Provincia	Totale degli immigrati nell'area <i>j</i> (indicata nell'intestazione di colonna) provenienti da Comuni di altre aree <i>(escluse le variazioni d'ufficio registrate come movimenti interni ai Comuni ed esclusi i movimenti fra Comuni della stessa area)</i>
Area 1...i...n	Immigrati nell'area <i>j</i> (indicata nell'intestazione di colonna) Provenienti dall'area <i>i</i> (indicata nell'intestazione di riga) <i>(escluse le variazioni d'ufficio registrate come movimenti interni ai Comuni ed esclusi i movimenti fra Comuni della stessa area)</i>

Tabella PO.03 – Movimento migratorio con le altre Province della Regione

Si riportano i movimenti migratori dalle altre Province della Regione Emilia-Romagna verso i Comuni della Provincia (imm.) e viceversa (emi.). Sono esclusi i movimenti interni alla Provincia di Forlì-Cesena.

Tabella PO.04.01 – Movimento migratorio con le Regioni italiane

Si riportano i movimenti migratori dalle altre Province italiane (imm.) raggruppate per Regione di appartenenza verso i Comuni della Provincia di Forlì-Cesena e viceversa (emi.), comprese anche le altre Province dell'Emilia-Romagna.

In fondo alla tavole le Regioni sono raggruppate in macroaree secondo il seguente schema:

ITALIA SETTENTRIONALE : Valle d'Aosta, Piemonte, Liguria, Lombardia, Trentino A.A., Veneto, Friuli V.G., Emilia Romagna

ITALIA CENTRALE: Toscana, Marche, Umbria, Lazio

ITALIA MERIDIONALE: Abruzzo, Molise, Campania, Puglia,
Basilicata, Calabria

ITALIA INSULARE: Sicilia, Sardegna

Tabella PO.04.02 – Movimento migratorio con le altre Province italiane per Provincia e Regione

Si riepilogano i movimenti migratori da (emigrati) e verso la Provincia di Forlì-Cesena nel suo complesso (immigrati) per singola Provincia italiana e per Regione italiana, calcolando anche il saldo migratorio.

Tabella PO.05.01 – Movimento migratorio con l'estero - Complessivo

Si riportano i movimenti migratori dagli altri Paesi verso i Comuni della Provincia di Forlì-Cesena (imm.) e viceversa (emi.), con le seguenti aggregazioni: Unione Europea a 27 Paesi, Altri Paesi europei, Altri continenti, nonché il totale estero. Le suddette aggregazioni comprendono i seguenti Paesi:

UNIONE EUROPEA - 27: Austria, Belgio, Bulgaria, Cipro, Danimarca, Estonia, Finlandia, Francia, Germania, Grecia, Irlanda, (Italia), Lettonia, Lituania, Lussemburgo, Malta, Paesi Bassi, Polonia, Portogallo, Regno Unito, Rep. Ceca, Rep. Slovacca, Romania, Slovenia, Spagna, Svezia, Ungheria.

ALTRI PAESI EUROPEI: Albania, Andorra, Bielorussia, Bosnia Erzegovina, Croazia, Fær Øer, Gibilterra, Guernsey, Islanda, Isola di Man, Jersey, Liechtenstein, Macedonia, Moldavia, Monaco, Norvegia, Russia, Svalbard, Svizzera, Turchia, Ucraina, Jugoslavia, Vaticano.

ALTRI CONTINENTI: Asia, Africa, Americhe, Australia e Oceania

Tabella PO.05.02 – Movimento migratorio con l'estero – Principali Paesi per immigrazione

Si riportano i movimenti coi singoli Comuni della Provincia dei primi 18 Paesi in ordine decrescente per immigrazione, distinti per singolo Paese, i restanti Paesi raggruppati insieme, nonché il totale complessivo dei movimenti con l'estero.

Tabella PO.05.03 – Movimento migratorio con l'estero per singolo Paese – Provincia di Forlì-Cesena

Si riepilogano i movimenti migratori da (immigrati) e verso ogni singolo Paese straniero (emigrati) calcolando anche il saldo.

Tabella PO.06 – Movimento migratorio in complesso

Si riepilogano tutti i movimenti migratori da (emi.) e verso i Comuni della Provincia di Forlì-Cesena (imm.), con il seguente dettaglio:

con altri Comuni della Provincia: il totale provinciale degli immigrati e degli emigrati non coincide per i motivi esposti per la tab. PO.02.01 (colonna "aggiustamenti"). In tali colonne

sono esclusi i movimenti interni al Comune ma sono compresi i movimenti fra Comuni della stessa area.

con Comuni di altre Province italiane: vedi tab. PO.04.

totale: movimento totale del Comune (o dei Comuni appartenenti all'area) con gli altri Comuni italiani; si tratta della somma delle due colonne precedenti.

con l'estero: vedi tab. PO.05.

movimento migratorio effettivo: totale delle movimentazioni per area (tabb. PO.02-03-04-05); si tratta di quei movimenti a cui è stato possibile attribuire una provenienza o una destinazione.

variazioni d'ufficio: differenza fra il movimento migratorio effettivo (dettagliato nelle tabb. PO.02-03-04-05) e quello statistico (iscrizioni e cancellazioni) riportato nella tab. PO.01. Concettualmente questi due dati dovrebbero coincidere ma spesso ciò non avviene sia per la necessità di inserire nel movimento anagrafico (statistico) alcune regolarizzazioni d'ufficio sia per la difficoltà da parte dei Comuni nel ricostruire il dettaglio dei movimenti migratori per zona di provenienza e di destinazione. La colonna "variazioni d'ufficio" non sempre coincide con la colonna "Altri" della tab. PO.01, in quanto, nel tempo intercorso fra la compilazione dei modelli statistici che danno origine alle due tabelle, è stato possibile determinare, per alcuni movimenti, le zone di provenienza o destinazione.

movimento migratorio statistico totale delle movimentazioni segnalate dal Comune all'ISTAT (vedi tab. PO.01).

Tabella PO.07 – Popolazione residente per sesso e anno di nascita

In queste tabelle la popolazione residente a fine anno viene riportata per anno di nascita, età (in anni compiuti al 31 dicembre dell'anno in esame) distintamente per maschi e femmine e in totale. Le età vengono riportate analiticamente da 0 a 99 anni e in forma cumulativa da 100 anni in poi. L'ultima riga prima del totale (**aggiustamenti**) riporta la differenza algebrica fra la somma delle singole età ed il totale della popolazione risultante dalle movimentazioni anagrafiche (tab. PO.01); tale colonna si è resa necessaria in quanto la rilevazione per età è effettuata con diverse modalità rispetto alle movimentazioni anagrafiche.

In calce alla tabella sono stati calcolati alcuni **indici** demografici basandosi sui dati della tavola stessa. Per una corretta interpretazione di tali indicatori si veda il prospetto descrittivo ed il metodo di calcolo riportati nel seguito della trattazione.

Ogni tavola riepiloga un'area diversa; la sequenza parte dal totale provinciale, prosegue con le aggregazioni territoriali sub-provinciali (espresse anche in forma grafica) e termina con la serie dei singoli Comuni.

I grafici costituiscono la rappresentazione della popolazione residente nell'area indicata nel titolo; per ogni età viene riportato verso l'alto l'istogramma relativo al numero dei maschi e verso il basso quello delle femmine. Sia per i maschi che per le femmine viene poi indicata con una linea orizzontale il valore medio fra le età corrispondenti alla popolazione in età lavorativa (dai 15 ai 64 anni).

Tabella PO.08 – Principali indici demografici

In questa tavola vengono riepilogati gli indici demografici maggiormente significativi calcolabili a partire dai dati di questo Quaderno, alcuni dei quali già riportati in fondo alla tabella PO.07.

Per una corretta interpretazione degli indici si veda il prospetto descrittivo ed il metodo di calcolo riportati di seguito. Si tenga presente che per gli indici di attrattività e di composizione dell'immigrazione e dell'emigrazione sono stati esclusi i movimenti interni all'area in esame.

Elenco delle aggregazioni territoriali

VALLATE	ALTIMETRIA	COMPENSORIO DI FORLÌ	COMPENSORIO DI CESENA
<u>Valle del Tramazzo</u> Modigliana Tredozio	<u>Montagna</u> Portico e San Benedetto Premilcuore Santa Sofia Bagno di Romagna Verghereto	<u>MONTAGNA Forlivese</u> Portico e San Benedetto Premilcuore Santa Sofia	<u>MONTAGNA Cesenate</u> Bagno di Romagna Verghereto
<u>Valle del Montone</u> Castrocaro-Terra del Sole Dovadola Portico e San Benedetto Rocca San Casciano	<u>Collina</u> Modigliana Tredozio Castrocaro-Terra del Sole Dovadola Rocca San Casciano Predappio Civitella di Romagna Galeata Meldola Mercato Saraceno Sarsina Borghi Montiano Roncofreddo Sogliano al Rubicone	<u>COLLINA Forlivese</u> Castrocaro-Terra del Sole Civitella di Romagna Dovadola Galeata Meldola Modigliana Predappio Rocca San Casciano Tredozio	<u>COLLINA Cesenate</u> Borghi Mercato Saraceno Montiano Roncofreddo Sarsina Sogliano al Rubicone
<u>Valle del Rabbi</u> Predappio Premilcuore	<u>Pianura</u> Gambettola Gatteo Longiano San Mauro Pascoli Savignano sul Rubicone Cesena Forlì Bertinoro Cesenatico Forlimpopoli	<u>PIANURA Forlivese</u> Bertinoro Forlì Forlimpopoli	<u>PIANURA Cesenate</u> Cesena Cesenatico Gambettola Gatteo Longiano San Mauro Pascoli Savignano sul Rubicone
<u>Valle del Bidente</u> Civitella di Romagna Galeata Meldola Santa Sofia		<u>Comuni Termali</u> Bagno di Romagna Bertinoro Castrocaro-Terra del Sole	<u>Comuni Marittimi</u> Cesenatico Gatteo San Mauro Pascoli Savignano sul Rubicone
<u>Valle del Savio</u> Bagno di Romagna Mercato Saraceno Sarsina Verghereto			
<u>Valle Uso-Rubicone</u> Borghi Montiano Roncofreddo Sogliano al Rubicone			
<u>Area del Basso Rubicone</u> Gambettola Gatteo Longiano San Mauro Pascoli Savignano sul Rubicone			
<u>Grandi centri</u> Cesena Forlì			
<u>Comuni di cintura</u> Bertinoro Cesenatico Forlimpopoli			



Indici demografici

Si elencano di seguito le descrizioni ed i metodi di calcolo degli indici demografici impiegati nelle tabelle PO.07 e PO.08: nelle formule di calcolo viene fatto uso di alcune variabili indicate nella notazione seguente:

Sup	Superficie territoriale
Pop _{init}	Popolazione residente a inizio anno
Pop _{fine}	Popolazione residente a fine anno
Pop _{media} = $\frac{Pop_{init} + Pop_{fine}}{2}$	Popolazione media registrata nell'anno
Pop _{eta}	Popolazione residente avente 'eta' anni a fine anno
Pop ^M	Popolazione residente maschile a fine anno
Pop ^F	Popolazione residente femminile a fine anno
Pop _{eta} ^F	Popolazione residente femminile avente 'eta' anni a fine anno
Fam	Numero di famiglie a fine anno
Matr	Numero di matrimoni celebrati nell'anno
Nati	Numero di nati registrati nell'anno
Morti	Numero di morti registrati nell'anno
Imm	Numero di immigrati registrati nell'anno
Emi	Numero di emigrati registrati nell'anno
Imm _g	Numero di immigrati provenienti dall'area geografica g registrati nell'anno
Emi _g	Numero di emigrati diretti verso l'area geografica g registrati nell'anno

Tutte le variabili sono da intendersi riferite al comune/aggregazione geografica di riferimento relativamente all'anno della pubblicazione.

Densità

Rapporto tra la popolazione residente a fine anno e la superficie territoriale

$$\frac{Pop_{fine}}{Sup}$$

Rapporto di mascolinità

Rapporto tra la popolazione maschile e quella femminile, moltiplicato 100

$$\frac{Pop^M}{Pop^F} \cdot 100$$

Età media

Media delle età ponderata con l'ammontare della popolazione in ciascuna classe di età a fine anno

$$\frac{\sum_{eta=0}^{110} eta \cdot Pop_{eta}}{Pop_{fine}}$$

Numero medio componenti per famiglia

Rapporto tra la popolazione e il numero delle famiglie a fine anno

$$\frac{Pop_{fine}}{Fam}$$

Variazione popolazione rispetto all'anno precedente

Rapporto fra la differenza riscontrata nella popolazione residente nell'anno esaminato e la popolazione iniziale, moltiplicato per 100

$$\frac{Pop_{fine} - Pop_{init}}{Pop_{init}} \cdot 100$$

Tasso di nuzialità

Rapporto tra il numero di matrimoni celebrati nell'anno e l'ammontare medio della popolazione residente, moltiplicato per 1.000

$$\frac{Matr}{Pop_{media}} \cdot 1.000$$

Tasso di crescita naturale

Rapporto tra il saldo naturale dell'anno e l'ammontare medio della popolazione residente, moltiplicato per 1.000

$$\frac{Nati - Morti}{Pop_{media}} \cdot 1.000$$

Tasso di natalità

Rapporto tra il numero dei nati vivi nell'anno e l'ammontare medio della popolazione residente, moltiplicato per 1.000

$$\frac{Nati}{Pop_{media}} \cdot 1.000$$

Tasso di mortalità

Rapporto tra il numero dei decessi nell'anno e l'ammontare medio della popolazione residente, moltiplicato per 1.000

$$\frac{Morti}{Pop_{media}} \cdot 1.000$$

Tasso generico di fecondità

Rapporto tra il numero dei nati vivi nell'anno e l'ammontare della popolazione residente femminile in età feconda (tra i 15 e i 49 anni), moltiplicato per 1.000

$$\frac{Nati}{\sum_{eta=15}^{49} Pop_{eta}^F} \cdot 1.000$$

Tasso di immigrazione

Rapporto tra il numero degli immigrati nell'anno e l'ammontare medio della popolazione residente, moltiplicato per 1.000 (esclusi movimenti interni all'area considerata)

$$\frac{Imm}{Pop_{media}} \cdot 1.000$$

Tasso di emigrazione

Rapporto tra il numero degli emigrati nell'anno e l'ammontare medio della popolazione residente, moltiplicato per 1.000 (esclusi movimenti interni all'area considerata)

$$\frac{Emi}{Pop_{media}} \cdot 1.000$$

Saldo migratorio

Differenza tra immigrati ed emigrati

$$\text{Imm} - \text{Emi}$$

Tasso migratorio netto

Rapporto tra il saldo migratorio dell'anno e l'ammontare medio della popolazione residente, moltiplicato per 1.000 (esclusi movimenti interni all'area considerata)

$$\frac{\text{Imm} - \text{Emi}}{\text{Pop}_{\text{media}}} \cdot 1.000$$

Indici di composizione dell'immigrazione

% interno alla provincia

Rapporto fra il numero degli immigrati provenienti da comuni della provincia e il totale degli immigrati, moltiplicato per 100

$$\frac{\sum_{c \in \text{FC}} \text{Imm}_c}{\text{Imm}} \cdot 100$$

% altre province italiane

Rapporto fra il numero degli immigrati provenienti dalle altre province italiane e il totale degli immigrati, moltiplicato per 100

$$\frac{\sum_{p \in \text{Prov-FC}} \text{Imm}_p}{\text{Imm}} \cdot 100$$

% altri paesi

Rapporto fra il numero degli immigrati provenienti da altri paesi e il totale degli immigrati, moltiplicato per 100

$$\frac{\sum_{s \in \text{Stati-ITA}} \text{Imm}_s}{\text{Imm}} \cdot 100$$

Indici di composizione dell'emigrazione

% interno alla provincia

Rapporto fra il numero degli emigrati verso comuni della provincia e il totale degli emigrati, moltiplicato per 100

$$\frac{\sum_{c \in \text{FC}} \text{Emi}_c}{\text{Emi}} \cdot 100$$

% altre province italiane

Rapporto fra il numero degli emigrati verso altre province italiane e il totale degli emigrati, moltiplicato per 100

$$\frac{\sum_{p \in \text{Prov-FC}} \text{Emi}_p}{\text{Emi}} \cdot 100$$

% altri paesi

Rapporto fra il numero degli emigrati verso altri paesi e il totale degli emigrati, moltiplicato per 100

$$\frac{\sum_{s \in \text{Stati-ITA}} \text{Emi}_s}{\text{Emi}} \cdot 100$$

Indice di vecchiaia

Rapporto tra la popolazione di 65 anni e più e la popolazione di 0-14 anni, moltiplicato per 100

$$\frac{\sum_{eta=65}^{110} Pop_{eta}}{14} \cdot 100$$
$$\sum_{eta=0} Pop_{eta}$$

Indice di dipendenza totale

Rapporto tra la popolazione in età non attiva (0-14 anni e 65 anni e più) e la popolazione in età attiva (15-64 anni), moltiplicato per 100

$$\frac{\sum_{eta=0}^{14} Pop_{eta} + \sum_{eta=65}^{110} Pop_{eta}}{\sum_{eta=15}^{64} Pop_{eta}} \cdot 100$$

Indice di dipendenza giovanile

Rapporto tra la popolazione di 0-14 anni e la popolazione in età attiva (15-64 anni), moltiplicato per 100

$$\frac{\sum_{eta=0}^{14} Pop_{eta}}{\sum_{eta=15}^{64} Pop_{eta}} \cdot 100$$

Indice di dipendenza degli anziani

Rapporto tra la popolazione di età 65 anni e più e la popolazione in età attiva (15-64 anni), moltiplicato per 100

$$\frac{\sum_{eta=65}^{110} Pop_{eta}}{\sum_{eta=15}^{64} Pop_{eta}} \cdot 100$$

Indice di struttura della popolazione in età lavorativa

Rapporto tra la popolazione di 40-64 anni e la popolazione di 15-39 anni, moltiplicato per 100

$$\frac{\sum_{eta=40}^{64} Pop_{eta}}{\sum_{eta=15}^{39} Pop_{eta}} \cdot 100$$

Indice di ricambio della popolazione in età lavorativa

Rapporto tra la popolazione di 60-64 anni e la popolazione di 15-19 anni, moltiplicato per 100

$$\frac{\sum_{eta=60}^{64} Pop_{eta}}{\sum_{eta=15}^{19} Pop_{eta}} \cdot 100$$

movimento anagrafico della popolazione residente

Per l'individuazione delle varie **aggregazioni territoriali** si veda nella sezione "Avvertenze generali".

TAB. PO.01 - MOVIMENTO ANAGRAFICO DELLA POPOLAZIONE RESIDENTE
ANNO 2012

C O M U N I e aggregazioni territoriali	iscrizioni e cancellazioni anagrafiche nell'anno					
	popolazione residente all'inizio dell'anno		per movimento naturale - nati vivi			
			nel comune		in altri comuni	
	MF	M	MF	M	MF	M
Bagno di Romagna	6.201	3.012	-	-	50	18
Bertinoro	11.193	5.551	-	-	123	67
Borgli	2.814	1.416	-	-	30	14
Castrocaro Terme e Terra del Sole	6.661	3.292	7	2	49	17
Cesena	97.484	47.128	757	399	39	23
Cesenatico	25.944	12.584	-	-	236	121
Civitella di Romagna	3.834	1.898	-	-	38	15
Dovadola	1.690	821	1	1	12	6
Forlì	118.968	57.348	864	413	171	80
Forlimpopoli	13.124	6.420	1	1	120	62
Galeata	2.554	1.272	-	-	31	19
Gambettola	10.555	5.173	2	1	106	56
Gatteo	9.107	4.500	-	-	103	49
Longiano	7.005	3.462	-	-	80	42
Meldola	10.240	5.030	-	-	94	50
Mercato Saraceno	7.076	3.560	7	3	56	27
Modigliana	4.800	2.381	-	-	28	18
Montiano	1.714	840	-	-	15	6
Portico e San Benedetto	782	387	-	-	5	4
Predappio	6.570	3.255	-	-	51	30
Premilcuore	806	403	-	-	4	3
Rocca San Casciano	2.013	966	2	-	13	5
Roncofreddo	3.385	1.720	-	-	31	13
San Mauro Pascoli	11.463	5.687	2	1	123	64
Santa Sofia	4.190	2.046	-	-	43	22
Sarsina	3.665	1.817	-	-	24	14
Savignano sul Rubicone	17.823	8.855	1	-	184	91
Sogliano al Rubicone	3.325	1.656	1	1	38	19
Tredozio	1.278	635	-	-	8	4
Verghereto	1.971	1.010	-	-	11	5
Provincia di Forlì-Cesena	398.235	194.125	1.645	822	1.916	964
<i>Montagna Forlivese</i>	5.778	2.836	-	-	52	29
<i>Collina Forlivese</i>	39.640	19.550	10	3	324	164
<i>Pianura Forlivese</i>	143.285	69.319	865	414	414	209
<i>Compr. di Forlì</i>	188.703	91.705	875	417	790	402
<i>Montagna Cesenate</i>	8.172	4.022	-	-	61	23
<i>Collina Cesenate</i>	21.979	11.009	8	4	194	93
<i>Pianura Cesenate</i>	179.381	87.389	762	401	871	446
<i>Compr. di Cesena</i>	209.532	102.420	770	405	1.126	562
<i>Montagna</i>	13.950	6.858	-	-	113	52
<i>Collina</i>	61.619	30.559	18	7	518	257
<i>Pianura</i>	322.666	156.708	1.627	815	1.285	655
<i>Valle del Tramazzo</i>	6.078	3.016	-	-	36	22
<i>Valle del Montone</i>	11.146	5.466	10	3	79	32
<i>Valle del Rabbi</i>	7.376	3.658	-	-	55	33
<i>Valle del Bidente</i>	20.818	10.246	-	-	206	106
<i>Valle del Savio</i>	18.913	9.399	7	3	141	64
<i>Valle Uso-Rubicone</i>	11.238	5.632	1	1	114	52
<i>Valle del Basso Rubicone</i>	55.953	27.677	5	2	596	302
<i>Grandi Centri</i>	216.452	104.476	1.621	812	210	103
<i>Comuni di Cintura</i>	50.261	24.555	1	1	479	250
<i>Comuni Marittimi</i>	64.337	31.626	3	1	646	325
<i>Comuni Termali</i>	24.055	11.855	7	2	222	102

(segue TAB. PO.01 - 2012)

CO M U N I e aggregazioni territoriali	iscrizioni e cancellazioni anagrafiche nell'anno				
	per movimento naturale - nati vivi				
	all'estero		TOTALE	di cui nati da parti gemellari	
	MF	M	MF	M	MF
Bagno di Romagna	-	-	50	18	-
Bertinoro	-	-	123	67	7
Borgli	-	-	30	14	-
Castrocaro Terme e Terra del Sole	1	-	57	19	-
Cesena	4	1	800	423	24
Cesenatico	-	-	236	121	4
Civitella di Romagna	-	-	38	15	4
Dovadola	-	-	13	7	-
Forlì	3	1	1.038	494	40
Forlimpopoli	2	1	123	64	-
Galeata	-	-	31	19	2
Gambettola	-	-	108	57	-
Gatteo	-	-	103	49	6
Longiano	-	-	80	42	-
Meldola	-	-	94	50	-
Mercato Saraceno	-	-	63	30	3
Modigliana	-	-	28	18	-
Montiano	-	-	15	6	-
Portico e San Benedetto	-	-	5	4	-
Predappio	-	-	51	30	-
Premilcuore	-	-	4	3	-
Rocca San Casciano	-	-	15	5	-
Roncofreddo	-	-	31	13	-
San Mauro Pascoli	1	1	126	66	-
Santa Sofia	-	-	43	22	-
Sarsina	-	-	24	14	-
Savignano sul Rubicone	-	-	185	91	4
Sogliano al Rubicone	-	-	39	20	-
Tredozio	-	-	8	4	-
Verghereto	-	-	11	5	-
Provincia di Forlì-Cesena	11	4	3.572	1.790	94
<i>Montagna Forlivese</i>	-	-	52	29	-
<i>Collina Forlivese</i>	1	-	335	167	6
<i>Pianura Forlivese</i>	5	2	1.284	625	47
<i>Compr. di Forlì</i>	6	2	1.671	821	53
<i>Montagna Cesenate</i>	-	-	61	23	-
<i>Collina Cesenate</i>	-	-	202	97	3
<i>Pianura Cesenate</i>	5	2	1.638	849	38
<i>Compr. di Cesena</i>	5	2	1.901	969	41
<i>Montagna</i>	-	-	113	52	-
<i>Collina</i>	1	-	537	264	9
<i>Pianura</i>	10	4	2.922	1.474	85
<i>Valle del Tramazzo</i>	-	-	36	22	-
<i>Valle del Montone</i>	1	-	90	35	-
<i>Valle del Rabbi</i>	-	-	55	33	-
<i>Valle del Bidente</i>	-	-	206	106	6
<i>Valle del Savio</i>	-	-	148	67	3
<i>Valle Uso-Rubicone</i>	-	-	115	53	-
<i>Valle del Basso Rubicone</i>	1	1	602	305	10
<i>Grandi Centri</i>	7	2	1.838	917	64
<i>Comuni di Cintura</i>	2	1	482	252	11
<i>Comuni Marittimi</i>	1	1	650	327	14
<i>Comuni Termali</i>	1	-	230	104	7

(segue TAB. PO.01 - 2012)

CO M U N I e aggregazioni territoriali	iscrizioni e cancellazioni anagrafiche nell'anno					
	per movimento naturale - morti					
	nel comune		in altri comuni		all'estero	
	MF	M	MF	M	MF	M
Bagno di Romagna	54	25	20	12	-	-
Bertinoro	37	16	67	36	-	-
Borgli	7	7	18	12	-	-
Castrocaro Terme e Terra del Sole	19	4	56	34	-	-
Cesena	960	452	132	72	2	1
Cesenatico	118	68	135	71	1	-
Civitella di Romagna	11	3	27	16	-	-
Dovadola	16	6	9	5	-	-
Forlì	1.021	430	291	156	5	5
Forlimpopoli	99	41	52	27	1	-
Galeata	9	3	13	7	-	-
Gambettola	16	11	59	29	-	-
Gatteo	14	9	43	23	1	1
Longiano	19	14	34	22	-	-
Meldola	64	27	57	30	1	-
Mercato Saraceno	28	13	59	32	1	1
Modigliana	32	15	30	13	-	-
Montiano	6	4	7	4	-	-
Portico e San Benedetto	6	2	8	5	-	-
Predappio	36	14	41	25	-	-
Premilcuore	7	3	8	5	-	-
Rocca San Casciano	7	2	19	5	-	-
Roncofreddo	4	2	23	12	-	-
San Mauro Pascoli	22	12	61	37	1	1
Santa Sofia	48	18	12	8	-	-
Sarsina	20	10	30	16	1	-
Savignano sul Rubicone	72	40	99	41	-	-
Sogliano al Rubicone	15	5	29	15	-	-
Tredozio	12	6	13	8	-	-
Verghereto	6	4	24	16	-	-
Provincia di Forlì-Cesena	2.785	1.266	1.476	794	14	9
<i>Montagna Forlivese</i>	61	23	28	18	-	-
<i>Collina Forlivese</i>	206	80	265	143	1	-
<i>Pianura Forlivese</i>	1.157	487	410	219	6	5
<i>Compr. di Forlì</i>	1.424	590	703	380	7	5
<i>Montagna Cesenate</i>	60	29	44	28	-	-
<i>Collina Cesenate</i>	80	41	166	91	2	1
<i>Pianura Cesenate</i>	1.221	606	563	295	5	3
<i>Compr. di Cesena</i>	1.361	676	773	414	7	4
<i>Montagna</i>	121	52	72	46	-	-
<i>Collina</i>	286	121	431	234	3	1
<i>Pianura</i>	2.378	1.093	973	514	11	8
<i>Valle del Tramazzo</i>	44	21	43	21	-	-
<i>Valle del Montone</i>	48	14	92	49	-	-
<i>Valle del Rabbi</i>	43	17	49	30	-	-
<i>Valle del Bidente</i>	132	51	109	61	1	-
<i>Valle del Savio</i>	108	52	133	76	2	1
<i>Valle Uso-Rubicone</i>	32	18	77	43	-	-
<i>Valle del Basso Rubicone</i>	143	86	296	152	2	2
<i>Grandi Centri</i>	1.981	882	423	228	7	6
<i>Comuni di Cintura</i>	254	125	254	134	2	-
<i>Comuni Marittimi</i>	226	129	338	172	3	2
<i>Comuni Termali</i>	110	45	143	82	-	-

(segue TAB. PO.01 - 2012)

CO M U N I e aggregazioni territoriali	iscrizioni e cancellazioni anagrafiche nell'anno				
	per movimento naturale - morti			saldo naturale	
	TOTALE		di cui nel primo anno di vita		
	MF	M	MF	MF	M
Bagno di Romagna	74	37	-	-24	-19
Bertinoro	104	52	-	19	15
Borgli	25	19	-	5	-5
Castrocaro Terme e Terra del Sole	75	38	-	-18	-19
Cesena	1.094	525	2	-294	-102
Cesenatico	254	139	-	-18	-18
Civitella di Romagna	38	19	-	-	-4
Dovadola	25	11	-	-12	-4
Forlì	1.317	591	2	-279	-97
Forlimpopoli	152	68	-	-29	-4
Galeata	22	10	-	9	9
Gambettola	75	40	-	33	17
Gatteo	58	33	-	45	16
Longiano	53	36	-	27	6
Meldola	122	57	-	-28	-7
Mercato Saraceno	88	46	-	-25	-16
Modigliana	62	28	-	-34	-10
Montiano	13	8	-	2	-2
Portico e San Benedetto	14	7	-	-9	-3
Predappio	77	39	-	-26	-9
Premilcuore	15	8	-	-11	-5
Rocca San Casciano	26	7	-	-11	-2
Roncofreddo	27	14	-	4	-1
San Mauro Pascoli	84	50	-	42	16
Santa Sofia	60	26	-	-17	-4
Sarsina	51	26	-	-27	-12
Savignano sul Rubicone	171	81	-	14	10
Sogliano al Rubicone	44	20	-	-5	-
Tredozio	25	14	-	-17	-10
Verghereto	30	20	-	-19	-15
Provincia di Forlì-Cesena	4.275	2.069	4	-703	-279
<i>Montagna Forlivese</i>	89	41	-	-37	-12
<i>Collina Forlivese</i>	472	223	-	-137	-56
<i>Pianura Forlivese</i>	1.573	711	2	-289	-86
<i>Compr. di Forlì</i>	2.134	975	2	-463	-154
<i>Montagna Cesenate</i>	104	57	-	-43	-34
<i>Collina Cesenate</i>	248	133	-	-46	-36
<i>Pianura Cesenate</i>	1.789	904	2	-151	-55
<i>Compr. di Cesena</i>	2.141	1.094	2	-240	-125
<i>Montagna</i>	193	98	-	-80	-46
<i>Collina</i>	720	356	-	-183	-92
<i>Pianura</i>	3.362	1.615	4	-440	-141
<i>Valle del Tramazzo</i>	87	42	-	-51	-20
<i>Valle del Montone</i>	140	63	-	-50	-28
<i>Valle del Rabbi</i>	92	47	-	-37	-14
<i>Valle del Bidente</i>	242	112	-	-36	-6
<i>Valle del Savio</i>	243	129	-	-95	-62
<i>Valle Uso-Rubicone</i>	109	61	-	6	-8
<i>Valle del Basso Rubicone</i>	441	240	-	161	65
<i>Grandi Centri</i>	2.411	1.116	4	-573	-199
<i>Comuni di Cintura</i>	510	259	-	-28	-7
<i>Comuni Marittimi</i>	567	303	-	83	24
<i>Comuni Termali</i>	253	127	-	-23	-23

(segue TAB. PO.01 - 2012)

iscrizioni e cancellazioni anagrafiche nell'anno								
per trasferimento di residenza - iscritti								
CO M U N I e aggregazioni territoriali	provenienti da altri comuni		provenienti dall'estero		altri (1)		TOTALE	
	MF	M	MF	M	MF	M	MF	M
Bagno di Romagna	86	35	24	9	16	8	126	52
Bertinoro	478	244	65	22	10	5	553	271
Borghi	131	70	5	1	-	-	136	71
Castrocaro Terme e Terra del Sole	198	92	51	25	50	31	299	148
Cesena	1.864	907	528	220	898	492	3.290	1.619
Cesenatico	739	372	109	34	230	122	1.078	528
Civitella di Romagna	115	61	22	8	1	1	138	70
Dovadola	59	32	4	-	-	-	63	32
Forlì	1.948	984	745	317	161	104	2.854	1.405
Forlimpopoli	462	214	63	25	5	2	530	241
Galeata	84	48	19	10	1	-	104	58
Gambettola	326	145	48	20	70	32	444	197
Gatteo	447	225	53	25	205	101	705	351
Longiano	264	126	36	15	46	26	346	167
Meldola	295	139	63	27	7	5	365	171
Mercato Saraceno	174	90	36	13	5	2	215	105
Modigliana	72	32	28	11	3	1	103	44
Montiano	63	28	10	3	-	-	73	31
Portico e San Benedetto	35	16	12	7	-	-	47	23
Predappio	139	84	32	10	4	3	175	97
Premilcuore	31	16	7	3	-	-	38	19
Rocca San Casciano	45	18	4	1	-	-	49	19
Roncofreddo	133	64	20	7	1	-	154	71
San Mauro Pascoli	500	252	78	41	249	144	827	437
Santa Sofia	93	41	33	17	2	1	128	59
Sarsina	73	36	23	6	3	2	99	44
Savignano sul Rubicone	651	328	148	64	190	101	989	493
Sogliano al Rubicone	97	39	16	6	-	-	113	45
Tredozio	37	15	5	3	1	-	43	18
Verghereto	28	15	15	6	-	-	43	21
Provincia di Forlì-Cesena	9.667	4.768	2.302	956	2.158	1.183	14.127	6.907
<i>Montagna Forlivese</i>	159	73	52	27	2	1	213	101
<i>Collina Forlivese</i>	1.044	521	228	95	67	41	1.339	657
<i>Pianura Forlivese</i>	2.888	1.442	873	364	176	111	3.937	1.917
<i>Compr. di Forlì</i>	4.091	2.036	1.153	486	245	153	5.489	2.675
<i>Montagna Cesenate</i>	114	50	39	15	16	8	169	73
<i>Collina Cesenate</i>	671	327	110	36	9	4	790	367
<i>Pianura Cesenate</i>	4.791	2.355	1.000	419	1.888	1.018	7.679	3.792
<i>Compr. di Cesena</i>	5.576	2.732	1.149	470	1.913	1.030	8.638	4.232
<i>Montagna</i>	273	123	91	42	18	9	382	174
<i>Collina</i>	1.715	848	338	131	76	45	2.129	1.024
<i>Pianura</i>	7.679	3.797	1.873	783	2.064	1.129	11.616	5.709
<i>Valle del Tramazzo</i>	109	47	33	14	4	1	146	62
<i>Valle del Montone</i>	337	158	71	33	50	31	458	222
<i>Valle del Rabbi</i>	170	100	39	13	4	3	213	116
<i>Valle del Bidente</i>	587	289	137	62	11	7	735	358
<i>Valle del Savio</i>	361	176	98	34	24	12	483	222
<i>Valle Uso-Rubicone</i>	424	201	51	17	1	-	476	218
<i>Valle del Basso Rubicone</i>	2.188	1.076	363	165	760	404	3.311	1.645
<i>Grandi Centri</i>	3.812	1.891	1.273	537	1.059	596	6.144	3.024
<i>Comuni di Cintura</i>	1.679	830	237	81	245	129	2.161	1.040
<i>Comuni Marittimi</i>	2.337	1.177	388	164	874	468	3.599	1.809
<i>Comuni Termali</i>	762	371	140	56	76	44	978	471

(1) Vedi Avvertenze generali.

(segue TAB. PO.01 - 2012)

iscrizioni e cancellazioni anagrafiche nell'anno								
per trasferimento di residenza - cancellati								
CO M U N I e aggregazioni territoriali	diretti verso altri comuni		diretti verso l'estero		altri (1)		TOTALE	
	MF	M	MF	M	MF	M	MF	M
Bagno di Romagna	105	52	11	6	8	3	124	61
Bertinoro	507	255	22	11	2	2	531	268
Borgli	115	51	1	1	-	-	116	52
Castrocaro Terme e Terra del Sole	247	110	14	6	13	6	274	122
Cesena	1.575	794	143	66	252	157	1.970	1.017
Cesenatico	700	340	65	33	35	16	800	389
Civitella di Romagna	128	69	16	8	14	9	158	86
Dovadola	31	16	-	-	6	3	37	19
Forlì	1.988	990	256	130	647	393	2.891	1.513
Forlimpopoli	372	195	9	4	17	10	398	209
Galeata	95	48	11	5	-	-	106	53
Gambettola	313	148	11	6	1	1	325	155
Gatteo	506	255	12	5	50	27	568	287
Longiano	214	98	13	4	11	7	238	109
Meldola	216	109	34	12	6	4	256	125
Mercato Saraceno	227	118	7	2	17	9	251	129
Modigliana	96	42	16	11	24	10	136	63
Montiano	57	30	3	2	-	-	60	32
Portico e San Benedetto	18	11	1	-	8	3	27	14
Predappio	160	80	12	7	25	17	197	104
Premilcuore	21	9	1	1	-	-	22	10
Rocca San Casciano	40	20	2	2	7	1	49	23
Roncofreddo	137	73	4	4	-	-	141	77
San Mauro Pascoli	462	251	9	3	87	43	558	297
Santa Sofia	76	39	10	6	9	5	95	50
Sarsina	113	55	5	1	25	15	143	71
Savignano sul Rubicone	777	402	34	20	101	45	912	467
Sogliano al Rubicone	106	51	4	3	34	22	144	76
Tredozio	23	11	6	2	15	6	44	19
Verghereto	30	13	2	1	3	2	35	16
Provincia di Forlì-Cesena	9.455	4.735	734	362	1.417	816	11.606	5.913
<i>Montagna Forlivese</i>	115	59	12	7	17	8	144	74
<i>Collina Forlivese</i>	1.036	505	111	53	110	56	1.257	614
<i>Pianura Forlivese</i>	2.867	1.440	287	145	666	405	3.820	1.990
<i>Compr. di Forlì</i>	4.018	2.004	410	205	793	469	5.221	2.678
<i>Montagna Cesenate</i>	135	65	13	7	11	5	159	77
<i>Collina Cesenate</i>	755	378	24	13	76	46	855	437
<i>Pianura Cesenate</i>	4.547	2.288	287	137	537	296	5.371	2.721
<i>Compr. di Cesena</i>	5.437	2.731	324	157	624	347	6.385	3.235
<i>Montagna</i>	250	124	25	14	28	13	303	151
<i>Collina</i>	1.791	883	135	66	186	102	2.112	1.051
<i>Pianura</i>	7.414	3.728	574	282	1.203	701	9.191	4.711
<i>Valle del Tramazzo</i>	119	53	22	13	39	16	180	82
<i>Valle del Montone</i>	336	157	17	8	34	13	387	178
<i>Valle del Rabbi</i>	181	89	13	8	25	17	219	114
<i>Valle del Bidente</i>	515	265	71	31	29	18	615	314
<i>Valle del Savio</i>	475	238	25	10	53	29	553	277
<i>Valle Uso-Rubicone</i>	415	205	12	10	34	22	461	237
<i>Valle del Basso Rubicone</i>	2.272	1.154	79	38	250	123	2.601	1.315
<i>Grandi Centri</i>	3.563	1.784	399	196	899	550	4.861	2.530
<i>Comuni di Cintura</i>	1.579	790	96	48	54	28	1.729	866
<i>Comuni Marittimi</i>	2.445	1.248	120	61	273	131	2.838	1.440
<i>Comuni Termali</i>	859	417	47	23	23	11	929	451

(1) Vedi Avvertenze generali.

(segue TAB. PO.01 - 2012)

CO M U N I e aggregazioni territoriali	saldo iscritti-cancellati		saldo totale		popolazione residente alla fine dell'anno	
	MF	M	MF	M	MF	M
Bagno di Romagna	2	-9	-22	-28	6.179	2.984
Bertinoro	22	3	41	18	11.234	5.569
Borgli	20	19	25	14	2.839	1.430
Castrocaro Terme e Terra del Sole	25	26	7	7	6.526	3.211
Cesena	1.320	602	1.026	500	96.977	46.760
Cesenatico	278	139	260	121	25.683	12.432
Civitella di Romagna	-20	-16	-20	-20	3.814	1.878
Dovadola	26	13	14	9	1.704	830
Forlì	-37	-108	-316	-205	116.029	55.616
Forlimpopoli	132	32	103	28	13.227	6.448
Galeata	-2	5	7	14	2.561	1.286
Gambettola	119	42	152	59	10.707	5.232
Gatteo	137	64	182	80	9.098	4.479
Longiano	108	58	135	64	6.973	3.437
Meldola	109	46	81	39	10.321	5.069
Mercato Saraceno	-36	-24	-61	-40	7.015	3.520
Modigliana	-33	-19	-67	-29	4.733	2.352
Montiano	13	-1	15	-3	1.729	837
Portico e San Benedetto	20	9	11	6	793	393
Predappio	-22	-7	-48	-16	6.522	3.239
Premilcuore	16	9	5	4	811	407
Rocca San Casciano	-	-4	-11	-6	2.002	960
Roncofreddo	13	-6	17	-7	3.402	1.713
San Mauro Pascoli	269	140	311	156	11.774	5.843
Santa Sofia	33	9	16	5	4.206	2.051
Sarsina	-44	-27	-71	-39	3.594	1.778
Savignano sul Rubicone	77	26	91	36	17.631	8.705
Sogliano al Rubicone	-31	-31	-36	-31	3.289	1.625
Tredozio	-1	-1	-18	-11	1.260	624
Verghereto	8	5	-11	-10	1.960	1.000
Provincia di Forlì-Cesena	2.521	994	1.818	715	394.593	191.708
<i>Montagna Forlivese</i>	69	27	32	15	5.810	2.851
<i>Collina Forlivese</i>	82	43	-55	-13	39.443	19.449
<i>Pianura Forlivese</i>	117	-73	-172	-159	140.490	67.633
<i>Compr. di Forlì</i>	268	-3	-195	-157	185.743	89.933
<i>Montagna Cesenate</i>	10	-4	-33	-38	8.139	3.984
<i>Collina Cesenate</i>	-65	-70	-111	-106	21.868	10.903
<i>Pianura Cesenate</i>	2.308	1.071	2.157	1.016	178.843	86.888
<i>Compr. di Cesena</i>	2.253	997	2.013	872	208.850	101.775
<i>Montagna</i>	79	23	-1	-23	13.949	6.835
<i>Collina</i>	17	-27	-166	-119	61.311	30.352
<i>Pianura</i>	2.425	998	1.985	857	319.333	154.521
<i>Valle del Tramazzo</i>	-34	-20	-85	-40	5.993	2.976
<i>Valle del Montone</i>	71	44	21	16	11.025	5.394
<i>Valle del Rabbi</i>	-6	2	-43	-12	7.333	3.646
<i>Valle del Bidente</i>	120	44	84	38	20.902	10.284
<i>Valle del Savio</i>	-70	-55	-165	-117	18.748	9.282
<i>Valle Uso-Rubicone</i>	15	-19	21	-27	11.259	5.605
<i>Valle del Basso Rubicone</i>	710	330	871	395	56.183	27.696
<i>Grandi Centri</i>	1.283	494	710	295	213.006	102.376
<i>Comuni di Cintura</i>	432	174	404	167	50.144	24.449
<i>Comuni Marittimi</i>	761	369	844	393	64.186	31.459
<i>Comuni Termali</i>	49	20	26	-3	23.939	11.764

(segue TAB. PO.01 - 2012)

CO M U N I e aggregazioni territoriali	schede di famiglia a fine anno	schede di convivenza a fine anno (1)	matrimoni celebrati nel corso dell'anno	
			TOTALE	di cui con rito civile
Bagno di Romagna	2.659	5	20	10
Bertinoro	4.765	5	61	22
Borghi	1.128	1	13	8
Castrocaro Terme e Terra del Sole	2.970	5	27	14
Cesena	41.950	37	234	111
Cesenatico	11.470	5	100	54
Civitella di Romagna	1.600	1	6	2
Dovadola	720	5	9	0
Forlì	52.143	82	272	149
Forlimpopoli	5.572	5	39	33
Galeata	1.054	3	11	3
Gambettola	4.124	2	20	16
Gatteo	3.550	3	30	20
Longiano	2.730	4	21	7
Meldola	4.305	4	18	11
Mercato Saraceno	2.932	2	16	7
Modigliana	2.059	6	12	6
Montiano	659	1	5	5
Portico e San Benedetto	397	1	0	0
Predappio	2.760	6	21	13
Premilcuore	415	3	4	0
Rocca San Casciano	900	3	4	2
Roncofreddo	1.387	5	21	4
San Mauro Pascoli	4.535	2	30	16
Santa Sofia	1.804	4	15	5
Sarsina	1.517	1	10	2
Savignano sul Rubicone	6.912	7	39	21
Sogliano al Rubicone	1.321	4	5	4
Tredozio	612	4	7	2
Verghereto	863	1	3	1
Provincia di Forlì-Cesena	169.813	217	1.073	548
<i>Montagna Forlivese</i>	2.616	8	19	5
<i>Collina Forlivese</i>	16.980	37	115	53
<i>Pianura Forlivese</i>	62.480	92	372	204
<i>Compr. di Forlì</i>	82.076	137	506	262
<i>Montagna Cesenate</i>	3.522	6	23	11
<i>Collina Cesenate</i>	8.944	14	70	30
<i>Pianura Cesenate</i>	75.271	60	474	245
<i>Compr. di Cesena</i>	87.737	80	567	286
<i>Montagna</i>	6.138	14	42	16
<i>Collina</i>	25.924	51	185	83
<i>Pianura</i>	137.751	152	846	449
<i>Valle del Tramazzo</i>	2.671	10	19	8
<i>Valle del Montone</i>	4.987	14	40	16
<i>Valle del Rabbi</i>	3.175	9	25	13
<i>Valle del Bidente</i>	8.763	12	50	21
<i>Valle del Savio</i>	7.971	9	49	20
<i>Valle Uso-Rubicone</i>	4.495	11	44	21
<i>Valle del Basso Rubicone</i>	21.851	18	140	80
<i>Grandi Centri</i>	94.093	119	506	260
<i>Comuni di Cintura</i>	21.807	15	200	109
<i>Comuni Marittimi</i>	26.467	17	199	111
<i>Comuni Termali</i>	10.394	15	108	46

(1) Convivenza: insieme di persone che, senza essere legate da vincoli di matrimonio, parentela, affinità, conducono vita in comune per motivi religiosi, di cura, di assistenza, militari, di pena e simili (es. collegi, convitti, seminari, orfanotrofi, ospizi, case di riposo, ospedali, istituti di prevenzione e pena, caserme ecc.)

Fonte: Comuni della provincia

Elaborazione: Demografia on-line - Ufficio Statistica e Studi Camera di Commercio di Forlì-Cesena

TAB. PO.01.01 - POPOLAZIONE STRANIERA RESIDENTE PER SESSO E COMUNE DI RESIDENZA
al 31/12/2012

C O M U N I e aggregazioni territoriali	consistenza			incidenza sul totale della popolazione residente		
	maschi	femmine	TOTALE	maschi	femmine	TOTALE
Bagno di Romagna	195	243	438	6,5	7,6	7,1
Bertinoro	415	522	937	7,5	9,2	8,3
Borgli	076	099	175	5,3	7,0	6,2
Castrocaro Terme e Terra del Sole	327	389	716	10,2	11,7	11,0
Cesena	4.568	5.216	9.784	9,8	10,4	10,1
Cesenatico	1.164	1.410	2.574	9,4	10,6	10,0
Civitella di Romagna	324	322	646	17,3	16,6	16,9
Dovadola	086	105	191	10,4	12,0	11,2
Forlì	7.045	7.309	14.354	12,7	12,1	12,4
Forlimpopoli	603	664	1.267	9,4	9,8	9,6
Galeata	318	287	605	24,7	22,5	23,6
Gambettola	725	770	1.495	13,9	14,1	14,0
Gatteo	541	552	1.093	12,1	12,0	12,0
Longiano	287	287	574	8,4	8,1	8,2
Meldola	770	737	1.507	15,2	14,0	14,6
Mercato Saraceno	377	406	783	10,7	11,6	11,2
Modigliana	208	248	456	8,8	10,4	9,6
Montiano	062	086	148	7,4	9,6	8,6
Portico e San Benedetto	028	035	063	7,1	8,8	7,9
Predappio	306	362	668	9,4	11,0	10,2
Premilcuore	049	084	133	12,0	20,8	16,4
Rocca San Casciano	053	055	108	5,5	5,3	5,4
Roncofreddo	164	185	349	9,6	11,0	10,3
San Mauro Pascoli	724	759	1.483	12,4	12,8	12,6
Santa Sofia	250	256	506	12,2	11,9	12,0
Sarsina	116	149	265	6,5	8,2	7,4
Savignano sul Rubicone	1.492	1.381	2.873	17,1	15,5	16,3
Sogliano al Rubicone	158	189	347	9,7	11,4	10,6
Tredozio	020	038	058	3,2	6,0	4,6
Verghereto	060	064	124	6,0	6,7	6,3
Provincia di Forlì-Cesena	21.511	23.209	44.720	11,2	11,4	11,3
<i>Montagna Forlivese</i>	327	375	702	11,5	12,7	12,1
<i>Collina Forlivese</i>	2.412	2.543	4.955	12,4	12,7	12,6
<i>Pianura Forlivese</i>	8.063	8.495	16.558	11,9	11,7	11,8
<i>Comprensorio di Forlì</i>	10.802	11.413	22.215	12,0	11,9	12,0
<i>Montagna Cesenate</i>	255	307	562	6,4	7,4	6,9
<i>Collina Cesenate</i>	953	1.114	2.067	8,7	10,2	9,5
<i>Pianura Cesenate</i>	9.501	10.375	19.876	10,9	11,3	11,1
<i>Comprensorio di Cesena</i>	10.709	11.796	22.505	10,5	11,0	10,8
<i>Montagna</i>	582	682	1.264	8,5	9,6	9,1
<i>Collina</i>	3.365	3.657	7.022	11,1	11,8	11,5
<i>Pianura</i>	17.564	18.870	36.434	11,4	11,4	11,4
<i>Valle del Tramazzo</i>	228	286	514	7,7	9,5	8,6
<i>Valle del Montone</i>	494	584	1.078	9,2	10,4	9,8
<i>Valle del Rabbi</i>	355	446	801	9,7	12,1	10,9
<i>Valle del Bidente</i>	1.662	1.602	3.264	16,2	15,1	15,6
<i>Valle del Savio</i>	748	862	1.610	8,1	9,1	8,6
<i>Valle Uso-Rubicone</i>	460	559	1.019	8,2	9,9	9,1
<i>Area del Basso Rubicone</i>	3.769	3.749	7.518	13,6	13,2	13,4
<i>Grandi Centri</i>	11.613	12.525	24.138	11,3	11,3	11,3
<i>Comuni di Cintura</i>	2.182	2.596	4.778	8,9	10,1	9,5
<i>Comuni Marittimi</i>	3.921	4.102	8.023	12,5	12,5	12,5
<i>Comuni Termali</i>	937	1.154	2.091	8,0	9,5	8,7

Fonte: Comuni della provincia
Elaborazione: Ufficio Statistica e Studi Camera di Commercio di Forlì-Cesena

TAB. PO.01.02 - POPOLAZIONE STRANIERA RESIDENTE PER SESSO E NAZIONALITA'
al 31/12/2012

Stato	maschi	femmine	TOTALE	Stato	maschi	femmine	TOTALE
Romania	3.177	4.590	7.767	Etiopia	8	9	17
Albania	3.728	3.393	7.121	Mali	14	1	15
Marocco	3.386	2.795	6.181	Grecia	10	4	14
Cinese, Rep. Popolare	1.617	1.543	3.160	Capo Verde	5	8	13
Bulgaria	1.116	1.170	2.286	Corea del Sud	7	6	13
Ucraina	469	1.538	2.007	Indonesia	5	8	13
Polonia	485	1.475	1.960	Kazakistan	1	12	13
Tunisia	1.011	651	1.662	Libano	6	7	13
Senegal	989	402	1.391	Uzbekistan	3	9	12
Macedonia	643	542	1.185	Cile	5	6	11
Bangladesh	689	331	1.020	Dominica	5	6	11
Nigeria	452	482	934	Finlandia	2	8	10
Burkina Faso	616	294	910	Canada	5	5	10
Moldova	230	574	804	Messico	4	6	10
Algeria	452	281	733	Giordania	7	3	10
Costa d'Avorio	222	143	365	Iran	6	4	10
Brasile	69	215	284	Congo, Rep.Dem.	5	4	9
India	160	121	281	Armenia	2	7	9
Russa, Federazione	35	234	269	Irlanda	2	6	8
Serbia	151	109	260	Lussemburgo	3	5	8
Bosnia-Erzegovina	122	119	241	Costa Rica	2	6	8
Dominicana, Rep.	75	133	208	Azerbaigian	5	3	8
Kosovo	114	78	192	Montenegro	4	3	7
Perù	76	109	185	Uruguay	3	4	7
Bielorussia	46	119	165	Danimarca	2	4	6
Germania	51	107	158	Slovenia	3	3	6
Cuba	40	108	148	Siria	5	1	6
Pakistan	94	47	141	Estonia	1	4	5
Francia	56	70	126	Kenia	3	2	5
Filippine	41	75	116	Madagascar	1	4	5
Slovacca, Rep.	50	63	113	Ruanda	2	3	5
Regno Unito	52	60	112	Georgia	1	4	5
Ghana	68	38	106	Kirghizistan	0	5	5
Benin	52	48	100	Vietnam	1	4	5
Egitto	71	29	100	Liberia	4	0	4
Spagna	24	64	88	Libia	3	1	4
Sri Lanka	43	45	88	Israele	4	0	4
Colombia	29	57	86	Australia	2	2	4
Ecuador	41	44	85	Norvegia	2	1	3
Croazia	35	42	77	El Salvador	1	2	3
San Marino	48	28	76	Guatemala	1	2	3
Ceca, Rep.	8	67	75	Burundi	1	1	2
Ungheria	21	45	66	Ciad	1	1	2
Argentina	30	36	66	Gabon	1	1	2
Camerun	22	33	55	Guinea Bissau	1	1	2
Thailandia	6	49	55	Mozambico	0	2	2
Paesi Bassi	24	26	50	Niger	2	0	2
Afghanistan	42	8	50	Sierra Leone	0	2	2
Eritrea	29	19	48	Paraguay	2	0	2
Stati Uniti d'America	23	24	47	Corea del Nord	1	1	2
Lituania	7	39	46	Nuova Zelanda	1	1	2
Sudan	24	21	45	Angola	1	0	1
Iraq	24	15	39	Centrafricana, Rep.	1	0	1
Austria	6	32	38	Sud Africa	0	1	1
Belgio	10	28	38	Zimbabwe	1	0	1
Portogallo	10	26	36	Honduras	1	0	1
Togo	19	17	36	Nicaragua	0	1	1
Svizzera	17	17	34	Panama	1	0	1
Turchia	21	13	34	Nepal	1	0	1
Lettonia	5	27	32	Palestina	1	0	1
Guinea	18	10	28	Singapore	0	1	1
Venezuela	9	18	27	Turkmenistan	0	1	1
Somalia	8	15	23	TOTALE	21.511	23.209	44.720
Tanzania	12	8	20				
Giappone	3	16	19				
Bolivia	5	13	18				
Svezia	4	13	17				
Congo	6	11	17				

Fonte: Comuni della provincia
Elaborazione: Ufficio Statistica e Studi Camera di Commercio di Forlì-Cesena

movimento migratorio della popolazione residente

Per l'individuazione delle varie **aggregazioni territoriali** si veda nella sezione "Avvertenze generali".

TAB. PO.02.01 - MOVIMENTO MIGRATORIO INTERNO ALLA PROVINCIA - MOVIMENTI VERSO I COMUNI
ANNO 2012

AREA DI PROVENIENZA	AREA DI DESTINAZIONE							
	Bagno di Romagna	Bertinoro	Borgli	Castrocaro Terme e Terra del Sole	Cesena	Cesenatico	Civitella di Romagna	Dovadola
Bagno di Romagna	-	-	-	1	13	-	1	-
Bertinoro	1	-	-	-	102	5	2	-
Borgli	-	-	-	1	3	2	-	-
Castrocaro Terme e Terra del Sole	-	-	1	-	1	-	-	7
Cesena	16	-	4	5	-	126	6	1
Cesenatico	1	-	5	-	125	-	-	-
Civitella di Romagna	-	-	1	1	3	-	-	-
Dovadola	-	-	-	2	-	-	-	-
Forli	4	-	3	99	103	16	21	23
Forlimpopoli	-	-	-	4	21	2	-	-
Galeata	-	-	-	1	8	-	24	-
Gambettola	-	-	2	-	91	38	-	-
Gatteo	-	-	2	-	38	95	-	-
Longiano	-	-	-	-	48	10	-	-
Meldola	-	-	-	2	9	2	7	2
Mercato Saraceno	1	-	-	-	106	10	-	-
Modigliana	-	-	-	-	2	2	-	1
Montiano	-	-	-	-	22	-	-	-
Portico e San Benedetto	-	-	-	2	-	-	-	-
Predappio	-	-	-	8	1	1	2	1
Premilcuore	-	-	-	-	-	-	2	-
Rocca San Casciano	-	-	-	6	-	-	-	3
Roncofreddo	1	-	-	-	33	7	-	-
San Mauro Pascoli	2	-	11	1	22	18	-	-
Santa Sofia	6	-	-	-	2	2	8	-
Sarsina	13	-	-	-	23	-	-	-
Savignano sul Rubicone	-	-	29	-	32	33	-	-
Sogliano al Rubicone	2	-	1	-	10	3	-	-
Tredozio	-	-	-	-	-	-	-	-
Verghereto	9	-	-	-	6	-	-	-
Provincia di Forli-Cesena	56	-	59	133	824	372	73	38
<i>Montagna Forlivese</i>	6	-	-	2	2	2	10	-
<i>Collina Forlivese</i>	-	-	2	20	24	5	33	14
<i>Pianura Forlivese</i>	5	-	3	103	226	23	23	23
<i>Compr. di Forli</i>	11	-	5	125	252	30	66	37
<i>Montagna Cesenate</i>	9	-	-	1	19	-	1	-
<i>Collina Cesenate</i>	17	-	1	1	197	22	-	-
<i>Pianura Cesenate</i>	19	-	53	6	356	320	6	1
<i>Compr. di Cesena</i>	45	-	54	8	572	342	7	1
<i>Montagna</i>	15	-	-	3	21	2	11	-
<i>Collina</i>	17	-	3	21	221	27	33	14
<i>Pianura</i>	24	-	56	109	582	343	29	24
<i>Valle del Tramazzo</i>	-	-	-	-	2	2	-	1
<i>Valle del Montone</i>	-	-	1	10	1	-	-	10
<i>Valle del Rabbi</i>	-	-	-	8	1	1	4	1
<i>Valle del Bidente</i>	6	-	1	4	22	4	39	2
<i>Valle del Savio</i>	23	-	-	1	148	10	1	-
<i>Valle Uso-Rubicone</i>	3	-	1	1	68	12	-	-
<i>Valle del Basso Rubicone</i>	2	-	44	1	231	194	-	-
<i>Grandi Centri</i>	20	-	7	104	103	142	27	24
<i>Comuni di Cintura</i>	2	-	5	4	248	7	2	-
<i>Comuni Marittimi</i>	3	-	47	1	217	146	-	-
<i>Comuni Termali</i>	1	-	1	1	116	5	3	7

AREA DI PROVENIENZA	AREA DI DESTINAZIONE							
	Forlì	Forlimpopoli	Galeata	Gambettola	Gatteo	Longiano	Meldola	Mercato Saraceno
Bagno di Romagna	2	1	-	-	-	-	-	4
Bertinoro	92	101	-	-	2	1	27	-
Borgli	-	2	-	-	6	3	-	-
Castrocaro Terme e Terra del Sole	134	3	1	-	-	-	7	-
Cesena	64	39	1	-	24	55	2	72
Cesenatico	19	3	-	-	94	4	-	5
Civitella di Romagna	26	8	28	-	-	-	17	3
Dovadola	11	-	-	-	-	-	-	-
Forlì	-	144	7	-	3	7	129	5
Forlimpopoli	142	-	1	-	-	1	10	3
Galeata	13	1	-	-	1	-	6	-
Gambettola	1	3	-	-	15	43	-	-
Gatteo	1	1	-	-	-	14	1	-
Longiano	1	-	-	-	8	-	-	-
Meldola	84	28	1	-	-	-	-	-
Mercato Saraceno	11	1	1	-	3	1	-	-
Modigliana	7	-	-	-	-	-	-	-
Montiano	-	-	-	-	2	5	-	-
Portico e San Benedetto	2	-	-	-	-	-	1	-
Predappio	74	3	1	-	1	-	4	-
Premilcuore	5	1	-	-	-	-	1	-
Rocca San Casciano	7	-	-	-	-	-	1	-
Roncofreddo	2	-	-	-	-	12	-	5
San Mauro Pascoli	6	-	-	-	26	13	1	3
Santa Sofia	9	2	23	-	-	-	3	-
Sarsina	2	1	-	-	1	-	-	20
Savignano sul Rubicone	7	4	-	-	86	31	-	1
Sogliano al Rubicone	1	-	-	-	-	1	-	10
Tredozio	2	-	-	-	-	-	-	-
Verghereto	1	-	-	-	-	-	-	-
Provincia di Forlì-Cesena	726	346	64	-	272	191	210	131
<i>Montagna Forlivese</i>	16	3	23	-	-	-	5	-
<i>Collina Forlivese</i>	358	43	31	-	2	-	35	3
<i>Pianura Forlivese</i>	234	245	8	-	5	9	166	8
<i>Compr. di Forlì</i>	608	291	62	-	7	9	206	11
<i>Montagna Cesenate</i>	3	1	-	-	-	-	-	4
<i>Collina Cesenate</i>	16	4	1	-	12	22	-	35
<i>Pianura Cesenate</i>	99	50	1	-	253	160	4	81
<i>Compr. di Cesena</i>	118	55	2	-	265	182	4	120
<i>Montagna</i>	19	4	23	-	-	-	5	4
<i>Collina</i>	374	47	32	-	14	22	35	38
<i>Pianura</i>	333	295	9	-	258	169	170	89
<i>Valle del Tramazzo</i>	9	-	-	-	-	-	-	-
<i>Valle del Montone</i>	154	3	1	-	-	-	9	-
<i>Valle del Rabbi</i>	79	4	1	-	1	-	5	-
<i>Valle del Bidente</i>	132	39	52	-	1	-	26	3
<i>Valle del Savio</i>	16	3	1	-	4	1	-	24
<i>Valle Uso-Rubicone</i>	3	2	-	-	8	21	-	15
<i>Valle del Basso Rubicone</i>	16	8	-	-	135	101	2	4
<i>Grandi Centri</i>	64	183	8	-	27	62	131	77
<i>Comuni di Cintura</i>	253	104	1	-	96	6	37	8
<i>Comuni Marittimi</i>	33	8	-	-	206	62	2	9
<i>Comuni Termali</i>	228	105	1	-	2	1	34	4

(Segue TAB. PO.02.01 - 2012)

AREA DI PROVENIENZA	AREA DI DESTINAZIONE							
	Modigliana	Montiano	Portico e San Benedetto	Predappio	Premilcuore	Rocca San Casciano	Roncofreddo	San Mauro Pascoli
Bagno di Romagna	-	-	-	-	-	-	4	-
Bertinoro	-	-	-	3	-	3	-	3
Borgli	-	3	-	-	-	-	3	6
Castrocaro Terme e Terra del Sole	-	-	9	7	-	3	-	-
Cesena	-	23	-	2	1	-	37	14
Cesenatico	-	-	-	-	-	-	3	16
Civitella di Romagna	-	-	-	-	-	-	-	-
Dovadola	1	-	2	3	-	1	-	-
Forlì	8	1	4	80	3	21	-	2
Forlimpopoli	-	1	-	2	1	1	1	-
Galeata	-	5	-	3	4	-	-	-
Gambettola	-	6	-	-	-	-	7	9
Gatteo	-	2	-	-	-	-	1	57
Longiano	-	2	-	-	-	-	14	5
Meldola	-	-	1	1	2	-	-	-
Mercato Saraceno	-	3	-	-	-	-	6	-
Modigliana	-	-	1	-	-	-	-	-
Montiano	-	-	-	2	-	-	2	-
Portico e San Benedetto	-	-	-	-	-	2	-	-
Predappio	-	-	2	-	6	-	-	-
Premilcuore	-	-	-	2	-	1	-	-
Rocca San Casciano	-	-	3	2	-	-	-	-
Roncofreddo	-	4	-	-	-	-	-	6
San Mauro Pascoli	-	-	-	-	-	-	4	-
Santa Sofia	-	-	-	-	-	-	-	-
Sarsina	-	-	-	-	-	-	1	6
Savignano sul Rubicone	-	6	-	4	-	-	8	108
Sogliano al Rubicone	-	-	-	-	-	-	4	4
Tredozio	1	-	-	-	-	-	-	-
Verghereto	-	-	-	-	-	-	-	-
Provincia di Forlì-Cesena	10	56	22	111	17	32	95	236
<i>Montagna Forlivese</i>	-	-	-	2	-	3	-	-
<i>Collina Forlivese</i>	2	5	18	16	12	4	-	-
<i>Pianura Forlivese</i>	8	2	4	85	4	25	1	5
<i>Compr. di Forlì</i>	10	7	22	103	16	32	1	5
<i>Montagna Cesenate</i>	-	-	-	-	-	-	4	-
<i>Collina Cesenate</i>	-	10	-	2	-	-	16	22
<i>Pianura Cesenate</i>	-	39	-	6	1	-	74	209
<i>Compr. di Cesena</i>	-	49	-	8	1	-	94	231
<i>Montagna</i>	-	-	-	2	-	3	4	-
<i>Collina</i>	2	15	18	18	12	4	16	22
<i>Pianura</i>	8	41	4	91	5	25	75	214
<i>Valle del Tramazzo</i>	1	-	1	-	-	-	-	-
<i>Valle del Montone</i>	1	-	14	12	-	6	-	-
<i>Valle del Rabbi</i>	-	-	2	2	6	1	-	-
<i>Valle del Bidente</i>	-	5	1	4	6	-	-	-
<i>Valle del Savio</i>	-	3	-	-	-	-	11	6
<i>Valle Uso-Rubicone</i>	-	7	-	2	-	-	9	16
<i>Valle del Basso Rubicone</i>	-	16	-	4	-	-	34	179
<i>Grandi Centri</i>	8	24	4	82	4	21	37	16
<i>Comuni di Cintura</i>	-	1	-	5	1	4	4	19
<i>Comuni Marittimi</i>	-	8	-	4	-	-	16	181
<i>Comuni Termali</i>	-	-	9	10	-	6	4	3

(Segue TAB. PO.02.01 - 2012)

AREA DI PROVENIENZA	AREA DI DESTINAZIONE							
	Santa Sofia	Sarsina	Savignano sul Rubicone	Sogliano al Rubicone	Tredozio	Verghereto	Aggiustamenti (1)	Provincia di Forlì-Cesena
Bagno di Romagna	16	4	-	1	-	7	2	56
Bertinoro	2	1	4	-	-	-	-349	0
Borghi	-	-	12	4	-	-	1	46
Castrocaro Terme e Terra del Sole	-	-	2	-	-	-	23	198
Cesena	-	15	33	18	-	4	238	800
Cesenatico	2	2	36	1	-	-	41	357
Civitella di Romagna	17	-	-	-	-	-	9	113
Dovadola	-	-	-	-	-	-	4	24
Forlì	12	1	8	5	2	3	108	822
Forlimpopoli	-	-	-	2	-	1	68	261
Galeata	16	-	-	-	-	-	-6	76
Gambettola	-	1	10	7	-	-	-233	0
Gatteo	-	2	63	2	-	-	45	324
Longiano	-	1	21	3	-	-	49	162
Meldola	9	-	-	-	-	-	6	154
Mercato Saraceno	-	16	3	13	1	1	12	189
Modigliana	-	-	-	-	9	-	7	29
Montiano	-	-	11	-	-	-	9	53
Portico e San Benedetto	-	-	-	-	-	-	-	7
Predappio	-	-	-	-	-	-	22	126
Premilcuore	-	-	-	-	-	-	-1	11
Rocca San Casciano	-	-	-	-	-	-	5	27
Roncofreddo	1	1	13	3	-	-	18	106
San Mauro Pascoli	-	1	106	2	1	-	19	236
Santa Sofia	-	-	-	-	-	-	8	63
Sarsina	-	-	2	8	-	2	7	86
Savignano sul Rubicone	1	-	-	3	-	-	24	377
Sogliano al Rubicone	-	3	7	-	-	-	-	46
Tredozio	-	-	-	-	-	-	-	3
Verghereto	-	3	-	1	-	-	-2	18
Provincia di Forlì-Cesena	76	51	331	73	13	18	134	4.770
<i>Montagna Forlivese</i>	-	-	-	-	-	-	7	81
<i>Collina Forlivese</i>	42	-	2	-	9	-	70	750
<i>Pianura Forlivese</i>	14	2	12	7	2	4	-173	1.083
<i>Compr. di Forlì</i>	56	2	14	7	11	4	-96	1.914
<i>Montagna Cesenate</i>	16	7	-	2	-	7	-	74
<i>Collina Cesenate</i>	1	20	48	28	1	3	47	526
<i>Pianura Cesenate</i>	3	22	269	36	1	4	183	2.256
<i>Compr. di Cesena</i>	20	49	317	66	2	14	230	2.856
<i>Montagna</i>	16	7	-	2	-	7	7	155
<i>Collina</i>	43	20	50	28	10	3	117	1.276
<i>Pianura</i>	17	24	281	43	3	8	10	3.339
<i>Valle del Tramazzo</i>	-	-	-	-	9	-	7	32
<i>Valle del Montone</i>	-	-	2	-	-	-	32	256
<i>Valle del Rabbi</i>	-	-	-	-	-	-	21	137
<i>Valle del Bidente</i>	42	-	-	-	-	-	17	406
<i>Valle del Savio</i>	16	23	5	23	1	10	19	349
<i>Valle Uso-Rubicone</i>	1	4	43	7	-	-	28	251
<i>Valle del Basso Rubicone</i>	1	5	200	17	1	-	-96	1.099
<i>Grandi Centri</i>	12	16	41	23	2	7	346	1.622
<i>Comuni di Cintura</i>	4	3	40	3	-	1	-240	618
<i>Comuni Marittimi</i>	3	5	205	8	1	-	129	1.294
<i>Comuni Termali</i>	18	5	6	1	-	7	-324	254

(1) Si tratta di una necessaria quadratura del movimento interno alla provincia dato dalla differenza tra il numero di emigrati dal Comune dichiarati dal Comune stesso e il numero di emigrati dallo stesso Comune dichiarati dalle altre Anagrafi della provincia, determinata presumibilmente dallo sfasamento temporale fra le registrazioni.

Fonte: Comuni della provincia (per il Comune di Gambettola si vedano le *Avvertenze generali*)

Elaborazione: Demografia on-line - Ufficio Statistica e Studi Camera di Commercio di Forlì-Cesena

TAB. PO.02.02 - MOVIMENTO MIGRATORIO INTERNO ALLA PROVINCIA - MOVIMENTI VERSO LE AGGREGAZIONI
ANNO 2012

AREA DI PROVENIENZA	AREA DI DESTINAZIONE (1)							
	Montagna Forlivese	Collina Forlivese	Pianura Forlivese	Compr. di Forlì	Montagna Cesenate	Collina Cesenate	Pianura Cesenate	Compr. di Cesena
Bagno di Romagna	16	2	3	21	-	13	13	-
Bertinoro	2	35	-	-	1	1	117	119
Borgli	-	1	2	3	-	-	32	-
Castrocaro Terme e Terra del Sole	9	-	137	-	-	1	3	4
Cesena	1	17	103	121	20	169	-	-
Cesenatico	2	-	22	24	1	16	-	-
Civitella di Romagna	17	-	34	-	-	4	3	7
Dovadola	2	-	11	-	-	-	-	-
Forlì	19	390	-	-	7	15	139	161
Forlimpopoli	1	18	-	-	1	7	24	32
Galeata	20	-	14	-	-	5	9	14
Gambettola	-	-	4	4	-	23	-	-
Gatteo	-	1	2	3	-	9	-	-
Longiano	-	-	1	1	-	20	-	-
Meldola	12	-	112	-	-	-	11	11
Mercato Saraceno	-	2	12	14	2	-	123	-
Modigliana	1	-	7	-	-	-	4	4
Montiano	-	2	-	2	-	-	40	-
Portico e San Benedetto	-	5	2	-	-	-	-	-
Predappio	8	-	77	-	-	-	3	3
Premilcuore	-	6	6	-	-	-	-	-
Rocca San Casciano	3	-	7	-	-	-	-	-
Roncofreddo	1	-	2	3	1	-	71	-
San Mauro Pascoli	-	3	6	9	2	21	-	-
Santa Sofia	-	34	11	-	6	-	4	10
Sarsina	-	-	3	3	15	-	32	-
Savignano sul Rubicone	1	4	11	16	-	47	-	-
Sogliano al Rubicone	-	-	1	1	2	-	25	-
Tredozio	-	-	2	-	-	-	-	-
Verghereto	-	-	1	1	-	4	6	-
Provincia di Forlì-Cesena	115	520	593	226	58	355	659	365
<i>Montagna Forlivese</i>	-	45	19	-	6	-	4	10
<i>Collina Forlivese</i>	72	-	401	-	-	10	33	43
<i>Pianura Forlivese</i>	22	443	-	-	9	23	280	312
<i>Compr. di Forlì</i>	94	488	420	-	15	33	317	365
<i>Montagna Cesenate</i>	16	2	4	22	-	17	19	-
<i>Collina Cesenate</i>	1	5	20	26	20	-	323	-
<i>Pianura Cesenate</i>	4	25	149	178	23	305	-	-
<i>Compr. di Cesena</i>	21	32	173	226	43	322	342	-
<i>Montagna</i>	16	47	23	22	6	17	23	10
<i>Collina</i>	73	5	421	26	20	10	356	43
<i>Pianura</i>	26	468	149	178	32	328	280	312
<i>Valle del Tramazzo</i>	1	-	9	-	-	-	4	4
<i>Valle del Montone</i>	14	5	157	-	-	1	3	4
<i>Valle del Rabbi</i>	8	6	83	-	-	-	3	3
<i>Valle del Bidente</i>	49	34	171	-	6	9	27	42
<i>Valle del Savio</i>	16	4	19	39	17	17	174	-
<i>Valle Uso-Rubicone</i>	1	3	5	9	3	-	168	-
<i>Valle del Basso Rubicone</i>	1	8	24	33	2	120	-	-
<i>Grandi Centri</i>	20	407	103	121	27	184	139	161
<i>Comuni di Cintura</i>	5	53	22	24	3	24	141	151
<i>Comuni Marittimi</i>	3	8	41	52	3	93	-	-
<i>Comuni Termali</i>	27	37	140	21	1	15	133	123

(1) Per una migliore comprensione della dinamica dei movimenti fra le Aree si vedano le Avvertenze generali.

AREA DI PROVENIENZA	AREA DI DESTINAZIONE (1)				
	Montagna	Collina	Pianura	Comuni Marittimi	Comuni Termali
Bagno di Romagna	-	15	16	-	-
Bertinoro	3	36	-	14	-
Borgli	-	-	34	26	1
Castrocaro Terme e Terra del Sole	9	-	140	2	-
Cesena	21	186	-	197	21
Cesenatico	3	16	-	-	1
Civitella di Romagna	17	-	37	-	1
Dovadola	2	-	11	-	2
Forlì	26	405	-	29	103
Forlimpopoli	2	25	-	2	4
Galeata	20	-	23	1	1
Gambettola	-	23	-	72	-
Gatteo	-	10	-	-	-
Longiano	-	20	-	44	-
Meldola	12	-	123	2	2
Mercato Saraceno	2	-	135	16	1
Modigliana	1	-	11	2	-
Montiano	-	-	40	13	-
Portico e San Benedetto	-	5	2	-	2
Predappio	8	-	80	2	8
Premilcuore	-	6	6	-	-
Rocca San Casciano	3	-	7	-	6
Roncofreddo	2	-	73	26	1
San Mauro Pascoli	2	24	-	-	3
Santa Sofia	-	34	15	2	6
Sarsina	15	-	35	9	13
Savignano sul Rubicone	1	51	-	-	-
Sogliano al Rubicone	2	-	26	14	2
Tredozio	-	-	2	-	-
Verghereto	-	4	7	-	9
Provincia di Forlì-Cesena	151	860	823	473	187
<i>Montagna Forlivese</i>	-	45	23	2	8
<i>Collina Forlivese</i>	72	-	434	9	20
<i>Pianura Forlivese</i>	31	466	-	45	107
<i>Compr. di Forlì</i>	103	511	457	56	135
<i>Montagna Cesenate</i>	-	19	23	-	9
<i>Collina Cesenate</i>	21	-	343	104	18
<i>Pianura Cesenate</i>	27	330	-	313	25
<i>Compr. di Cesena</i>	48	349	366	417	52
<i>Montagna</i>	-	64	46	2	17
<i>Collina</i>	93	-	777	113	38
<i>Pianura</i>	58	796	-	358	132
<i>Valle del Tramazzo</i>	1	-	13	2	-
<i>Valle del Montone</i>	14	5	160	2	10
<i>Valle del Rabbi</i>	8	6	86	2	8
<i>Valle del Bidente</i>	49	34	198	5	10
<i>Valle del Savio</i>	17	19	193	25	23
<i>Valle Uso-Rubicone</i>	4	-	173	79	4
<i>Valle del Basso Rubicone</i>	3	128	-	116	3
<i>Grandi Centri</i>	47	591	-	226	124
<i>Comuni di Cintura</i>	8	77	-	16	5
<i>Comuni Marittimi</i>	6	101	-	-	4
<i>Comuni Termali</i>	12	51	156	16	-

(1) Per una migliore comprensione della dinamica dei movimenti fra le Aree si vedano le *Avvertenze generali*.

(Segue TAB. PO.02.02 - 2012)

AREA DI PROVENIENZA	AREA DI DESTINAZIONE (1)								
	Valle del Tramazzo	Valle del Montone	Valle del Rabbi	Valle del Bidente	Valle del Savio	Valle Uso-Rubicone	Valle del Basso Rubicone	Grandi Centri	Comuni di Cintura
Bagno di Romagna	-	1	-	17	-	5	-	15	1
Bertinoro	-	3	3	31	2	-	10	194	-
Borgli	-	1	-	-	-	-	27	3	4
Castrocaro Terme e Terra del Sole	-	-	7	8	-	1	2	135	3
Cesena	-	6	3	9	107	82	126	-	165
Cesenatico	-	-	-	2	8	9	150	144	-
Civitella di Romagna	-	1	-	-	3	1	-	29	8
Dovadola	1	-	3	-	-	-	-	11	-
Forlì	10	147	83	169	13	9	20	-	160
Forlimpopoli	-	5	3	11	4	4	1	163	-
Galeata	-	1	7	-	-	5	1	21	1
Gambettola	-	-	-	-	1	22	-	92	41
Gatteo	-	-	-	1	2	7	-	39	96
Longiano	-	-	-	-	1	19	-	49	10
Meldola	-	5	3	-	-	-	-	93	30
Mercato Saraceno	1	-	-	1	-	22	7	117	11
Modigliana	-	2	-	-	-	-	-	9	2
Montiano	-	-	2	-	-	-	18	22	-
Portico e San Benedetto	-	-	-	1	-	-	-	2	-
Predappio	-	11	-	7	-	-	1	75	4
Premilcuore	-	1	-	3	-	-	-	5	1
Rocca San Casciano	-	-	2	1	-	-	-	7	-
Roncofreddo	-	-	-	1	7	-	31	35	7
San Mauro Pascoli	1	1	-	1	6	17	-	28	18
Santa Sofia	-	-	-	-	6	-	-	11	4
Sarsina	-	-	-	-	-	9	9	25	1
Savignano sul Rubicone	-	-	4	1	1	46	-	39	37
Sogliano al Rubicone	-	-	-	-	15	-	12	11	3
Trezzano	-	-	-	-	-	-	-	2	-
Verghereto	-	-	-	-	-	1	-	7	-
Provincia di Forlì-Cesena	13	185	120	264	176	259	415	1.383	607
<i>Montagna Forlivese</i>	-	1	-	4	6	-	-	18	5
<i>Collina Forlivese</i>	1	20	22	16	3	7	4	382	48
<i>Pianura Forlivese</i>	10	155	89	211	19	13	31	357	160
<i>Compr. di Forlì</i>	11	176	111	231	28	20	35	757	213
<i>Montagna Cesenate</i>	-	1	-	17	-	6	-	22	1
<i>Collina Cesenate</i>	1	1	2	2	22	31	104	213	26
<i>Pianura Cesenate</i>	1	7	7	14	126	202	276	391	367
<i>Compr. di Cesena</i>	2	9	9	33	148	239	380	626	394
<i>Montagna</i>	-	2	-	21	6	6	-	40	6
<i>Collina</i>	2	21	24	18	25	38	108	595	74
<i>Pianura</i>	11	162	96	225	145	215	307	748	527
<i>Valle del Tramazzo</i>	-	2	-	-	-	-	-	11	2
<i>Valle del Montone</i>	1	-	12	10	-	1	2	155	3
<i>Valle del Rabbi</i>	-	12	-	10	-	-	1	80	5
<i>Valle del Bidente</i>	-	7	10	-	9	6	1	154	43
<i>Valle del Savio</i>	1	1	-	18	-	37	16	164	13
<i>Valle Uso-Rubicone</i>	-	1	2	1	22	-	88	71	14
<i>Valle del Basso Rubicone</i>	1	1	4	3	11	111	-	247	202
<i>Grandi Centri</i>	10	153	86	178	120	91	146	-	325
<i>Comuni di Cintura</i>	-	8	6	44	14	13	161	501	-
<i>Comuni Marittimi</i>	1	1	4	5	17	79	150	250	151
<i>Comuni Termali</i>	-	4	10	56	2	6	12	344	4

(1) Per una migliore comprensione della dinamica dei movimenti fra le Aree si vedano le *Avvertenze generali*.

Fonte: Comuni della provincia (per il Comune di Gambettola si vedano le *Avvertenze generali*)
Elaborazione: Demografia on-line - Ufficio Statistica e Studi Camera di Commercio di Forlì-Cesena

TAB. PO.03 - MOVIMENTO MIGRATORIO CON LE ALTRE PROVINCE DELLA REGIONE
ANNO 2012

C O M U N I e aggregazioni territoriali	Piacenza		Parma		Reggio Emilia		Modena		Bologna	
	imm.	emi.	imm.	emi.	imm.	emi.	imm.	emi.	imm.	emi.
Bagno di Romagna	-	-	-	-	-	-	-	1	3	6
Bertinoro	-	-	-	-	-	-	-	-	-	-
Borgli	-	-	-	-	1	-	1	-	2	1
Castrocaro Terme e Terra del Sole	-	-	2	-	-	-	3	-	3	5
Cesena	8	5	12	5	17	9	16	7	56	69
Cesenatico	-	3	7	2	4	1	5	9	23	25
Civitella di Romagna	-	-	-	-	1	-	2	-	1	-
Dovadola	-	-	-	-	-	-	-	1	4	-
Forlì	8	7	2	4	12	14	10	13	84	135
Forlimpopoli	-	-	-	1	1	-	1	1	5	11
Galeata	-	-	-	-	-	-	-	-	-	2
Gambettola	-	-	-	-	-	-	-	-	-	-
Gatteo	2	-	-	-	1	-	2	3	12	5
Longiano	-	-	-	-	-	1	1	-	3	1
Meldola	-	-	-	-	2	1	-	5	3	8
Mercato Saraceno	-	-	-	-	-	-	1	-	-	4
Modigliana	-	-	-	-	-	-	-	-	5	4
Montiano	-	-	-	-	-	-	-	-	-	1
Portico e San Benedetto	-	1	1	-	-	-	-	-	1	2
Predappio	-	-	2	-	-	-	1	1	3	-
Premilcuore	-	-	-	-	-	-	-	-	-	-
Rocca San Casciano	-	-	-	-	-	1	1	-	-	1
Roncofreddo	-	-	-	-	-	1	-	-	-	1
San Mauro Pascoli	1	-	-	1	6	1	-	3	5	4
Santa Sofia	-	-	-	-	-	-	-	1	-	2
Sarsina	-	-	-	-	-	-	-	-	2	3
Savignano sul Rubicone	-	1	1	-	5	4	6	1	8	6
Sogliano al Rubicone	-	-	-	-	-	-	1	-	-	3
Tredozio	-	-	-	-	-	-	-	-	2	-
Verghereto	-	-	-	-	-	-	-	-	1	-
Provincia di Forlì-Cesena	19	17	27	13	50	33	51	46	226	299
<i>Montagna Forlivese</i>	-	1	1	-	-	-	-	1	1	4
<i>Collina Forlivese</i>	-	-	4	-	3	2	7	7	21	20
<i>Pianura Forlivese</i>	8	7	2	5	13	14	11	14	89	146
<i>Compr. di Forlì</i>	8	8	7	5	16	16	18	22	111	170
<i>Montagna Cesenate</i>	-	-	-	-	-	-	-	1	4	6
<i>Collina Cesenate</i>	-	-	-	-	1	1	3	-	4	13
<i>Pianura Cesenate</i>	11	9	20	8	33	16	30	23	107	110
<i>Compr. di Cesena</i>	11	9	20	8	34	17	33	24	115	129
<i>Montagna</i>	-	1	1	-	-	-	-	2	5	10
<i>Collina</i>	-	-	4	-	4	3	10	7	25	33
<i>Pianura</i>	19	16	22	13	46	30	41	37	196	256
<i>Valle del Tramazzo</i>	-	-	-	-	-	-	-	-	7	4
<i>Valle del Montone</i>	-	1	3	-	-	1	4	1	8	8
<i>Valle del Rabbi</i>	-	-	2	-	-	-	1	1	3	-
<i>Valle del Bidente</i>	-	-	-	-	3	1	2	6	4	12
<i>Valle del Savio</i>	-	-	-	-	-	-	1	1	6	13
<i>Valle Uso-Rubicone</i>	-	-	-	-	1	1	2	-	2	6
<i>Valle del Basso Rubicone</i>	3	1	1	1	12	6	9	7	28	16
<i>Grandi Centri</i>	16	12	14	9	29	23	26	20	140	204
<i>Comuni di Cintura</i>	-	3	7	3	5	1	6	10	28	36
<i>Comuni Marittimi</i>	3	4	8	3	16	6	13	16	48	40
<i>Comuni Termali</i>	-	-	2	-	-	-	3	1	6	11

(Segue TAB. PO.03 - 2012)

C O M U N I e aggregazioni territoriali	Ferrara		Ravenna		Rimini		TOTALE altre province Emilia Romagna	
	imm.	emi.	imm.	emi.	imm.	emi.	imm.	emi.
Bagno di Romagna	-	-	4	6	8	7	15	20
Bertinoro	-	-	-	-	-	-	-	-
Borghi	-	-	-	4	40	51	44	56
Castrocaro Terme e Terra del Sole	2	4	5	18	6	-	21	27
Cesena	21	20	164	168	83	72	377	355
Cesenatico	2	6	76	71	60	67	177	184
Civitella di Romagna	1	-	18	1	-	3	23	4
Dovadola	-	-	14	2	-	-	18	3
Forlì	12	17	281	337	49	57	458	584
Forlimpopoli	5	1	33	20	6	8	51	42
Galeata	-	-	5	3	-	-	5	5
Gambettola	-	-	-	-	-	-	-	-
Gatteo	3	1	15	25	61	58	96	92
Longiano	-	1	10	6	17	16	31	25
Meldola	-	2	9	21	4	4	18	41
Mercato Saraceno	-	-	8	7	1	6	10	17
Modigliana	-	-	32	44	1	1	38	49
Montiano	-	-	1	1	1	-	2	2
Portico e San Benedetto	-	-	5	3	-	-	7	6
Predappio	-	3	5	8	1	-	12	12
Premilcuore	-	-	2	1	-	-	2	1
Rocca San Casciano	-	-	3	4	-	2	4	8
Roncofreddo	-	-	3	3	9	12	12	17
San Mauro Pascoli	4	-	7	10	143	109	166	128
Santa Sofia	-	-	3	5	-	-	3	8
Sarsina	-	-	2	1	5	7	9	11
Savignano sul Rubicone	6	4	16	14	159	188	201	218
Sogliano al Rubicone	2	1	5	3	7	31	15	38
Tredozio	-	-	12	17	2	-	16	17
Verghereto	-	-	1	3	2	3	4	6
Provincia di Forlì-Cesena	58	60	739	806	665	702	1.835	1.976
<i>Montagna Forlivese</i>	-	-	10	9	-	-	12	15
<i>Collina Forlivese</i>	3	9	103	118	14	10	155	166
<i>Pianura Forlivese</i>	17	18	314	357	55	65	509	626
<i>Compr. di Forlì</i>	20	27	427	484	69	75	676	807
<i>Montagna Cesenate</i>	-	-	5	9	10	10	19	26
<i>Collina Cesenate</i>	2	1	19	19	63	107	92	141
<i>Pianura Cesenate</i>	36	32	288	294	523	510	1.048	1.002
<i>Compr. di Cesena</i>	38	33	312	322	596	627	1.159	1.169
<i>Montagna</i>	-	-	15	18	10	10	31	41
<i>Collina</i>	5	10	122	137	77	117	247	307
<i>Pianura</i>	53	50	602	651	578	575	1.557	1.628
<i>Valle del Tramazzo</i>	-	-	44	61	3	1	54	66
<i>Valle del Montone</i>	2	4	27	27	6	2	50	44
<i>Valle del Rabbi</i>	-	3	7	9	1	-	14	13
<i>Valle del Bidente</i>	1	2	35	30	4	7	49	58
<i>Valle del Savio</i>	-	-	15	17	16	23	38	54
<i>Valle Uso-Rubicone</i>	2	1	9	11	57	94	73	113
<i>Valle del Basso Rubicone</i>	13	6	48	55	380	371	494	463
<i>Grandi Centri</i>	33	37	445	505	132	129	835	939
<i>Comuni di Cintura</i>	7	7	109	91	66	75	228	226
<i>Comuni Marittimi</i>	15	11	114	120	423	422	640	622
<i>Comuni Termali</i>	2	4	9	24	14	7	36	47

Fonte: Comuni della provincia (per il Comune di Gambettola si vedano le *Avvertenze generali*)
Elaborazione: Demografia on-line - Ufficio Statistica e Studi Camera di Commercio di Forlì-Cesena

TAB. PO.04.01 - MOVIMENTO MIGRATORIO CON LE REGIONI ITALIANE
ANNO 2012

C O M U N I e aggregazioni territoriali	Valle d'Aosta		Piemonte		Liguria		Lombardia	
	imm.	emi.	imm.	emi.	imm.	emi.	imm.	emi.
Bagno di Romagna	-	-	-	2	-	-	2	2
Bertinoro	-	-	-	-	-	-	-	-
Borgli	-	-	2	1	-	-	2	2
Castrocaro Terme e Terra del Sole	-	-	1	-	1	-	3	4
Cesena	4	-	33	18	8	8	63	75
Cesenatico	-	-	18	13	1	3	46	46
Civitella di Romagna	-	-	1	-	-	-	3	7
Dovadola	-	-	-	-	-	-	-	1
Forlì	5	-	43	27	13	11	62	100
Forlimpopoli	-	-	1	-	-	1	4	7
Galeata	-	-	2	2	-	-	1	3
Gambettola	-	-	-	-	-	-	-	-
Gatteo	-	-	3	9	-	3	18	16
Longiano	-	-	1	-	3	-	5	6
Meldola	-	-	4	-	-	-	5	3
Mercato Saraceno	-	-	-	1	1	1	1	6
Modigliana	-	-	-	1	-	-	4	2
Montiano	-	-	-	-	-	-	1	-
Portico e San Benedetto	-	-	2	-	-	-	1	1
Predappio	-	-	1	1	1	1	2	3
Premilcuore	-	-	-	-	-	-	1	-
Rocca San Casciano	-	-	-	1	-	-	3	-
Roncofreddo	-	-	-	-	1	-	2	3
San Mauro Pascoli	-	-	6	6	-	-	19	18
Santa Sofia	-	-	1	-	-	-	1	-
Sarsina	1	-	1	2	-	-	2	2
Savignano sul Rubicone	-	-	5	12	1	1	14	22
Sogliano al Rubicone	-	-	-	2	-	-	1	1
Tredozio	-	-	-	-	-	1	-	-
Verghereto	-	-	-	-	-	-	-	1
Provincia di Forlì-Cesena	10	-	125	98	30	30	266	331
<i>Montagna Forlivese</i>	-	-	3	-	-	-	3	1
<i>Collina Forlivese</i>	-	-	9	5	2	2	21	23
<i>Pianura Forlivese</i>	5	-	44	27	13	12	66	107
<i>Compr. di Forlì</i>	5	-	56	32	15	14	90	131
<i>Montagna Cesenate</i>	-	-	-	2	-	-	2	3
<i>Collina Cesenate</i>	1	-	3	6	2	1	9	14
<i>Pianura Cesenate</i>	4	-	66	58	13	15	165	183
<i>Compr. di Cesena</i>	5	-	69	66	15	16	176	200
<i>Montagna</i>	-	-	3	2	-	-	5	4
<i>Collina</i>	1	-	12	11	4	3	30	37
<i>Pianura</i>	9	-	110	85	26	27	231	290
<i>Valle del Tramazzo</i>	-	-	-	1	-	1	4	2
<i>Valle del Montone</i>	-	-	3	1	1	-	7	6
<i>Valle del Rabbi</i>	-	-	1	1	1	1	3	3
<i>Valle del Bidente</i>	-	-	8	2	-	-	10	13
<i>Valle del Savio</i>	1	-	1	5	1	1	5	11
<i>Valle Uso-Rubicone</i>	-	-	2	3	1	-	6	6
<i>Valle del Basso Rubicone</i>	-	-	15	27	4	4	56	62
<i>Grandi Centri</i>	9	-	76	45	21	19	125	175
<i>Comuni di Cintura</i>	-	-	19	13	1	4	50	53
<i>Comuni Marittimi</i>	-	-	32	40	2	7	97	102
<i>Comuni Termali</i>	-	-	1	2	1	-	5	6

(Segue TAB. PO.04.01 - 2012)

C O M U N I e aggregazioni territoriali	Trentino Alto Adige		Veneto		Friuli-Venezia Giulia		Altre province Emilia Romagna	
	imm.	emi.	imm.	emi.	imm.	emi.	imm.	emi.
Bagno di Romagna	1	-	1	-	1	-	15	20
Bertinoro	-	-	-	-	-	-	-	-
Borghi	-	-	1	-	-	-	44	56
Castrocaro Terme e Terra del Sole	-	-	3	1	2	-	21	27
Cesena	11	15	32	23	12	6	377	355
Cesenatico	1	2	19	5	2	3	177	184
Civitella di Romagna	1	2	1	-	-	-	23	4
Dovadola	-	1	-	-	-	-	18	3
Forlì	17	12	49	46	4	7	458	584
Forlimpopoli	-	1	6	6	-	1	51	42
Galeata	-	-	-	3	-	-	5	5
Gambettola	-	-	-	-	-	-	-	-
Gatteo	-	-	3	3	-	-	96	92
Longiano	-	-	-	2	-	-	31	25
Meldola	-	-	10	1	1	-	18	41
Mercato Saraceno	-	-	-	-	3	1	10	17
Modigliana	-	-	7	-	-	-	38	49
Montiano	-	-	2	2	-	-	2	2
Portico e San Benedetto	-	-	-	1	-	-	7	6
Predappio	-	-	1	2	-	-	12	12
Premilcuore	-	-	-	3	-	-	2	1
Rocca San Casciano	-	-	2	-	-	-	4	8
Roncofreddo	1	-	6	-	-	-	12	17
San Mauro Pascoli	-	3	2	5	-	-	166	128
Santa Sofia	-	-	1	2	-	-	3	8
Sarsina	-	3	4	1	-	-	9	11
Savignano sul Rubicone	-	3	10	11	1	5	201	218
Sogliano al Rubicone	-	-	-	1	1	-	15	38
Tredozio	-	-	-	-	-	-	16	17
Verghereto	-	-	2	-	-	-	4	6
Provincia di Forlì-Cesena	32	42	162	118	27	23	1.835	1.976
<i>Montagna Forlivese</i>	-	-	1	6	-	-	12	15
<i>Collina Forlivese</i>	1	3	24	7	3	-	155	166
<i>Pianura Forlivese</i>	17	13	55	52	4	8	509	626
<i>Compr. di Forlì</i>	18	16	80	65	7	8	676	807
<i>Montagna Cesenate</i>	1	-	3	-	1	-	19	26
<i>Collina Cesenate</i>	1	3	13	4	4	1	92	141
<i>Pianura Cesenate</i>	12	23	66	49	15	14	1.048	1.002
<i>Compr. di Cesena</i>	14	26	82	53	20	15	1.159	1.169
<i>Montagna</i>	1	-	4	6	1	-	31	41
<i>Collina</i>	2	6	37	11	7	1	247	307
<i>Pianura</i>	29	36	121	101	19	22	1.557	1.628
<i>Valle del Tramazzo</i>	-	-	7	-	-	-	54	66
<i>Valle del Montone</i>	-	1	5	2	2	-	50	44
<i>Valle del Rabbi</i>	-	-	1	5	-	-	14	13
<i>Valle del Bidente</i>	1	2	12	6	1	-	49	58
<i>Valle del Savio</i>	1	3	7	1	4	1	38	54
<i>Valle Uso-Rubicone</i>	1	-	9	3	1	-	73	113
<i>Valle del Basso Rubicone</i>	-	6	15	21	1	5	494	463
<i>Grandi Centri</i>	28	27	81	69	16	13	835	939
<i>Comuni di Cintura</i>	1	3	25	11	2	4	228	226
<i>Comuni Marittimi</i>	1	8	34	24	3	8	640	622
<i>Comuni Termali</i>	1	-	4	1	3	-	36	47

C O M U N I e aggregazioni territoriali	Toscana		Marche		Umbria		Lazio	
	imm.	emi.	imm.	emi.	imm.	emi.	imm.	emi.
Bagno di Romagna	5	8	1	1	1	3	1	3
Bertinoro	-	-	-	-	-	-	-	-
Borgli	-	-	1	2	1	-	-	-
Castrocaro Terme e Terra del Sole	6	1	1	3	-	-	3	-
Cesena	49	37	55	33	10	8	52	37
Cesenatico	9	10	10	16	3	3	9	8
Civitella di Romagna	1	-	-	-	-	-	5	-
Dovadola	-	1	-	-	-	-	-	-
Forlì	54	38	37	40	12	29	59	33
Forlimpopoli	8	8	7	6	3	1	3	4
Galeata	1	1	1	1	-	-	4	3
Gambettola	-	-	-	-	-	-	-	-
Gatteo	1	7	6	4	3	1	1	1
Longiano	5	-	-	1	-	-	2	3
Meldola	2	2	3	1	1	3	5	5
Mercato Saraceno	4	1	2	-	1	-	6	2
Modigliana	2	6	-	-	-	-	-	2
Montiano	-	-	-	-	-	-	1	-
Portico e San Benedetto	1	2	-	-	-	-	1	-
Predappio	-	2	2	-	-	1	1	1
Premilcuore	5	4	-	-	1	-	4	2
Rocca San Casciano	-	-	1	-	-	-	1	1
Roncofreddo	-	-	2	3	1	-	5	1
San Mauro Pascoli	7	9	9	6	-	1	4	6
Santa Sofia	2	2	1	-	1	-	1	-
Sarsina	-	3	-	1	-	-	1	-
Savignano sul Rubicone	8	13	14	16	3	5	6	18
Sogliano al Rubicone	1	-	1	3	-	-	-	-
Tredozio	5	2	-	-	-	-	2	-
Verghereto	3	2	-	-	-	1	1	-
Provincia di Forlì-Cesena	179	159	154	137	41	56	178	130
<i>Montagna Forlivese</i>	8	8	1	-	2	-	6	2
<i>Collina Forlivese</i>	17	15	8	5	1	4	21	12
<i>Pianura Forlivese</i>	62	46	44	46	15	30	62	37
<i>Compr. di Forlì</i>	87	69	53	51	18	34	89	51
<i>Montagna Cesenate</i>	8	10	1	1	1	4	2	3
<i>Collina Cesenate</i>	5	4	6	9	3	-	13	3
<i>Pianura Cesenate</i>	79	76	94	76	19	18	74	73
<i>Compr. di Cesena</i>	92	90	101	86	23	22	89	79
<i>Montagna</i>	16	18	2	1	3	4	8	5
<i>Collina</i>	22	19	14	14	4	4	34	15
<i>Pianura</i>	141	122	138	122	34	48	136	110
<i>Valle del Tramazzo</i>	7	8	-	-	-	-	2	2
<i>Valle del Montone</i>	7	4	2	3	-	-	5	1
<i>Valle del Rabbi</i>	5	6	2	-	1	1	5	3
<i>Valle del Bidente</i>	6	5	5	2	2	3	15	8
<i>Valle del Savio</i>	12	14	3	2	2	4	9	5
<i>Valle Uso-Rubicone</i>	1	-	4	8	2	-	6	1
<i>Valle del Basso Rubicone</i>	21	29	29	27	6	7	13	28
<i>Grandi Centri</i>	103	75	92	73	22	37	111	70
<i>Comuni di Cintura</i>	17	18	17	22	6	4	12	12
<i>Comuni Marittimi</i>	25	39	39	42	9	10	20	33
<i>Comuni Termali</i>	11	9	2	4	1	3	4	3

C O M U N I e aggregazioni territoriali	Abruzzo		Molise		Campania		Puglia		Basilicata	
	imm.	emi.	imm.	emi.	imm.	emi.	imm.	emi.	imm.	emi.
Bagno di Romagna	-	4	-	-	1	4	-	-	-	-
Bertinoro	-	-	-	-	-	-	-	-	-	-
Borgli	-	1	-	-	9	3	8	3	-	-
Castrocaro Terme e Terra del Sole	1	1	2	-	6	3	7	7	-	-
Cesena	13	3	3	-	89	54	106	49	10	6
Cesenatico	8	1	-	-	21	6	21	20	2	-
Civitella di Romagna	-	-	-	-	3	1	-	1	-	-
Dovadola	1	-	-	-	1	-	-	-	-	-
Forlì	17	14	9	6	126	76	91	57	14	7
Forlimpopoli	3	2	-	-	11	4	6	12	5	4
Galeata	-	-	-	-	3	1	3	-	-	-
Gambettola	-	-	-	-	-	-	-	-	-	-
Gatteo	4	-	1	-	7	4	15	16	5	4
Longiano	4	1	-	-	8	5	9	5	-	-
Meldola	-	1	-	1	8	3	10	1	3	-
Mercato Saraceno	2	-	-	-	3	1	3	5	-	-
Modigliana	-	-	1	1	-	-	-	1	-	-
Montiano	-	-	-	-	1	-	-	-	-	-
Portico e San Benedetto	1	-	-	-	-	1	-	-	-	-
Predappio	-	-	2	-	4	4	-	2	-	-
Premilcuore	1	-	-	-	-	-	-	-	-	-
Rocca San Casciano	-	-	-	-	-	-	2	-	-	-
Roncofreddo	-	3	-	1	4	-	3	2	1	-
San Mauro Pascoli	6	-	1	-	14	5	14	19	1	-
Santa Sofia	1	-	1	-	3	-	1	-	-	-
Sarsina	-	-	-	1	1	1	-	-	-	-
Savignano sul Rubicone	-	3	-	1	23	20	27	27	-	5
Sogliano al Rubicone	-	2	-	-	3	5	-	3	-	-
Tredozio	-	-	-	-	1	-	-	-	-	-
Verghereto	-	-	-	-	-	-	-	2	-	-
Provincia di Forlì-Cesena	62	36	20	11	350	201	326	232	41	26
<i>Montagna Forlivese</i>	3	-	1	-	3	1	1	-	-	-
<i>Collina Forlivese</i>	2	2	5	2	26	12	22	12	3	-
<i>Pianura Forlivese</i>	20	16	9	6	137	80	97	69	19	11
<i>Compr. di Forlì</i>	25	18	15	8	166	93	120	81	22	11
<i>Montagna Cesenate</i>	-	4	-	-	1	4	-	2	-	-
<i>Collina Cesenate</i>	2	6	-	2	21	10	14	13	1	-
<i>Pianura Cesenate</i>	35	8	5	1	162	94	192	136	18	15
<i>Compr. di Cesena</i>	37	18	5	3	184	108	206	151	19	15
<i>Montagna</i>	3	4	1	-	4	5	1	2	-	-
<i>Collina</i>	4	8	5	4	47	22	36	25	4	-
<i>Pianura</i>	55	24	14	7	299	174	289	205	37	26
<i>Valle del Tramazzo</i>	-	-	1	1	1	-	-	1	-	-
<i>Valle del Montone</i>	3	1	2	-	7	4	9	7	-	-
<i>Valle del Rabbi</i>	1	-	2	-	4	4	-	2	-	-
<i>Valle del Bidente</i>	1	1	1	1	17	5	14	2	3	-
<i>Valle del Savio</i>	2	4	-	1	5	6	3	7	-	-
<i>Valle Uso-Rubicone</i>	-	6	-	1	17	8	11	8	1	-
<i>Valle del Basso Rubicone</i>	14	4	2	1	52	34	65	67	6	9
<i>Grandi Centri</i>	30	17	12	6	215	130	197	106	24	13
<i>Comuni di Cintura</i>	11	3	-	-	32	10	27	32	7	4
<i>Comuni Marittimi</i>	18	4	2	1	65	35	77	82	8	9
<i>Comuni Termali</i>	1	5	2	-	7	7	7	7	-	-

C O M U N I e aggregazioni territoriali	Calabria		Sardegna		Sicilia		Italia Settentrionale	
	imm.	emi.	imm.	emi.	imm.	emi.	imm.	emi.
Bagno di Romagna	-	2	-	-	1	-	20	24
Bertinoro	-	-	-	-	-	-	-	-
Borgli	-	-	2	1	2	-	49	59
Castrocaro Terme e Terra del Sole	1	-	4	-	3	2	31	32
Cesena	28	16	18	6	67	26	540	500
Cesenatico	8	3	7	5	5	15	264	256
Civitella di Romagna	-	-	1	-	3	-	29	13
Dovadola	1	-	-	-	-	1	18	5
Forlì	27	18	24	14	101	47	651	787
Forlimpopoli	-	3	1	-	7	9	62	58
Galeata	-	-	-	-	-	-	8	13
Gambettola	-	-	-	-	-	-	-	-
Gatteo	6	3	1	-	5	19	120	123
Longiano	-	-	-	-	5	4	40	33
Meldola	8	-	3	-	4	-	38	45
Mercato Saraceno	4	-	2	-	1	3	15	26
Modigliana	3	-	1	-	6	5	49	52
Montiano	-	-	-	-	-	-	5	4
Portico e San Benedetto	-	-	-	-	-	-	10	8
Predappio	1	-	-	3	1	2	17	19
Premilcuore	-	-	-	-	-	-	3	4
Rocca San Casciano	-	-	-	3	-	-	9	9
Roncofreddo	-	1	-	-	-	-	22	20
San Mauro Pascoli	-	5	2	2	13	13	193	160
Santa Sofia	-	1	-	-	-	-	6	10
Sarsina	3	1	-	-	-	1	17	19
Savignano sul Rubicone	4	2	4	-	9	18	232	272
Sogliano al Rubicone	1	4	-	1	1	-	17	42
Tredozio	-	-	-	-	-	-	16	18
Verghereto	-	-	-	-	-	-	6	7
Provincia di Forlì-Cesena	95	59	70	35	234	165	2.487	2.618
<i>Montagna Forlivese</i>	-	1	-	-	-	-	19	22
<i>Collina Forlivese</i>	14	-	9	6	17	10	215	206
<i>Pianura Forlivese</i>	27	21	25	14	108	56	713	845
<i>Compr. di Forlì</i>	41	22	34	20	125	66	947	1.073
<i>Montagna Cesenate</i>	-	2	-	-	1	-	26	31
<i>Collina Cesenate</i>	8	6	4	2	4	4	125	170
<i>Pianura Cesenate</i>	46	29	32	13	104	95	1.389	1.344
<i>Compr. di Cesena</i>	54	37	36	15	109	99	1.540	1.545
<i>Montagna</i>	-	3	-	-	1	-	45	53
<i>Collina</i>	22	6	13	8	21	14	340	376
<i>Pianura</i>	73	50	57	27	212	151	2.102	2.189
<i>Valle del Tramazzo</i>	3	-	1	-	6	5	65	70
<i>Valle del Montone</i>	2	-	4	3	3	3	68	54
<i>Valle del Rabbi</i>	1	-	-	3	1	2	20	23
<i>Valle del Bidente</i>	8	1	4	-	7	-	81	81
<i>Valle del Savio</i>	7	3	2	-	2	4	58	76
<i>Valle Uso-Rubicone</i>	1	5	2	2	3	-	93	125
<i>Valle del Basso Rubicone</i>	10	10	7	2	32	54	585	588
<i>Grandi Centri</i>	55	34	42	20	168	73	1.191	1.287
<i>Comuni di Cintura</i>	8	6	8	5	12	24	326	314
<i>Comuni Marittimi</i>	18	13	14	7	32	65	809	811
<i>Comuni Termali</i>	1	2	4	-	4	2	51	56

(Segue TAB. PO.04.01 - 2012)

C O M U N I e aggregazioni territoriali	Italia Centrale		Italia Meridionale		Italia Insulare		TOTALE altre Province d'Italia	
	imm.	emi.	imm.	emi.	imm.	emi.	imm.	emi.
Bagno di Romagna	8	15	1	10	1	-	30	49
Bertinoro	-	-	-	-	-	-	-	-
Borghi	2	2	17	7	4	1	72	69
Castrocaro Terme e Terra del Sole	10	4	17	11	7	2	65	49
Cesena	166	115	249	128	85	32	1.040	775
Cesenatico	31	37	60	30	12	20	367	343
Civitella di Romagna	6	-	3	2	4	-	42	15
Dovadola	-	1	3	-	-	1	21	7
Forlì	162	140	284	178	125	61	1.222	1.166
Forlimpopoli	21	19	25	25	8	9	116	111
Galeata	6	5	6	1	-	-	20	19
Gambettola	-	-	-	-	-	-	-	-
Gatteo	11	13	38	27	6	19	175	182
Longiano	7	4	21	11	5	4	73	52
Meldola	11	11	29	6	7	-	85	62
Mercato Saraceno	13	3	12	6	3	3	43	38
Modigliana	2	8	4	2	7	5	62	67
Montiano	1	-	1	-	-	-	7	4
Portico e San Benedetto	2	2	1	1	-	-	13	11
Predappio	3	4	7	6	1	5	28	34
Premilcuore	10	6	1	-	-	-	14	10
Rocca San Casciano	2	1	2	-	-	3	13	13
Roncofreddo	8	4	8	7	-	-	38	31
San Mauro Pascoli	20	22	36	29	15	15	264	226
Santa Sofia	5	2	6	1	-	-	17	13
Sarsina	1	4	4	3	-	1	22	27
Savignano sul Rubicone	31	52	54	58	13	18	330	400
Sogliano al Rubicone	2	3	4	14	1	1	24	60
Tredozio	7	2	1	-	-	-	24	20
Verghereto	4	3	-	2	-	-	10	12
Provincia di Forlì-Cesena	552	482	894	565	304	200	4.237	3.865
<i>Montagna Forlivese</i>	17	10	8	2	-	-	44	34
<i>Collina Forlivese</i>	47	36	72	28	26	16	360	286
<i>Pianura Forlivese</i>	183	159	309	203	133	70	1.338	1.277
<i>Compr. di Forlì</i>	247	205	389	233	159	86	1.742	1.597
<i>Montagna Cesenate</i>	12	18	1	12	1	-	40	61
<i>Collina Cesenate</i>	27	16	46	37	8	6	206	229
<i>Pianura Cesenate</i>	266	243	458	283	136	108	2.249	1.978
<i>Compr. di Cesena</i>	305	277	505	332	145	114	2.495	2.268
<i>Montagna</i>	29	28	9	14	1	-	84	95
<i>Collina</i>	74	52	118	65	34	22	566	515
<i>Pianura</i>	449	402	767	486	269	178	3.587	3.255
<i>Valle del Tramazzo</i>	9	10	5	2	7	5	86	87
<i>Valle del Montone</i>	14	8	23	12	7	6	112	80
<i>Valle del Rabbi</i>	13	10	8	6	1	5	42	44
<i>Valle del Bidente</i>	28	18	44	10	11	-	164	109
<i>Valle del Savio</i>	26	25	17	21	4	4	105	126
<i>Valle Uso-Rubicone</i>	13	9	30	28	5	2	141	164
<i>Valle del Basso Rubicone</i>	69	91	149	125	39	56	842	860
<i>Grandi Centri</i>	328	255	533	306	210	93	2.262	1.941
<i>Comuni di Cintura</i>	52	56	85	55	20	29	483	454
<i>Comuni Marittimi</i>	93	124	188	144	46	72	1.136	1.151
<i>Comuni Termali</i>	18	19	18	21	8	2	95	98

Fonte: Comuni della provincia (per il Comune di Gambettola si vedano le *Avvertenze generali*)
Elaborazione: Demografia on-line - Ufficio Statistica e Studi Camera di Commercio di Forlì-Cesena

TAB. PO.04.02 - SALDI MIGRATORI CON LE ALTRE PROVINCE ITALIANE
ANNO 2012

Provincia	immigrati	emigrati	saldo	Provincia	immigrati	emigrati	saldo
Agrigento	22	8	14	Padova	30	31	-1
Alessandria	17	15	2	Palermo	76	52	24
Ancona	46	29	17	Parma	27	13	14
Aosta	10	-	10	Pavia	15	7	8
Arezzo	44	20	24	Perugia	33	45	-12
Ascoli Piceno	8	14	-6	Pesaro e Urbino	70	65	5
Asti	5	7	-2	Pescara	22	14	8
Avellino	17	11	6	Piacenza	19	17	2
Bari	104	70	34	Pisa	16	5	11
Barletta-Andria-Trani	14	12	2	Pistoia	9	9	-
Belluno	3	4	-1	Pordenone	12	2	10
Benevento	13	4	9	Potenza	27	13	14
Bergamo	24	21	3	Prato	8	20	-12
Biella	3	2	1	Ragusa	14	5	9
Bologna	226	299	-73	Ravenna	739	806	-67
Bolzano	18	11	7	Reggio di Calabria	36	14	22
Brescia	38	36	2	Reggio nell'Emilia	50	33	17
Brindisi	28	27	1	Rieti	6	4	2
Cagliari	9	12	-3	Rimini	665	702	-37
Caltanissetta	14	4	10	Roma	130	91	39
Campobasso	15	10	5	Rovigo	17	11	6
Carbonia-Iglesias	9	4	5	Salerno	78	26	52
Caserta	82	38	44	Sassari	13	7	6
Catania	28	33	-5	Savona	4	6	-2
Catanzaro	13	4	9	Siena	14	17	-3
Chieti	17	2	15	Siracusa	18	25	-7
Como	15	21	-6	Sondrio	4	8	-4
Cosenza	29	28	1	Taranto	28	23	5
Cremona	11	7	4	Teramo	8	14	-6
Crotone	11	8	3	Terni	8	11	-3
Cuneo	14	7	7	Torino	67	50	17
Enna	7	9	-2	Trapani	24	20	4
Fermo	4	9	-5	Trento	14	31	-17
Ferrara	58	60	-2	Treviso	19	22	-3
Firenze	63	57	6	Trieste	4	1	3
Foggia	82	43	39	Udine	9	12	-3
Frosinone	7	15	-8	Varese	27	39	-12
Genova	16	20	-4	Venezia	30	22	8
Gorizia	2	8	-6	Verbano-Cusio-Ossola	5	4	1
Grosseto	6	13	-7	Vercelli	3	2	1
Imperia	5	2	3	Verona	30	17	13
Isernia	5	1	4	Vibo Valentia	6	5	1
L'Aquila	15	6	9	Vicenza	33	11	22
La Spezia	5	2	3	Viterbo	19	9	10
Latina	16	11	5	TOTALE	4.237	3.865	372
Lecce	70	57	13				
Lecco	10	3	7				
Livorno	8	6	2				
Lodi	10	5	5				
Lucca	10	6	4				
Macerata	26	20	6				
Mantova	15	35	-20				
Massa - Carrara	1	6	-5				
Matera	14	13	1				
Medio Campidano	6	3	3				
Messina	31	9	22				
Milano	90	136	-46				
Modena	51	46	5				
Monza e della Brianza	7	13	-6				
Napoli	160	122	38				
Novara	11	11	-				
Nuoro	9	-	9				
Ogliastra	3	-	3				
Olbia-Tempio	9	5	4				
Oristano	12	4	8				

Fonte: Comuni della provincia (Vedi *Avvertenze generali*)
Elaborazione: Demografia on-line - Ufficio Statistica e Studi Camera di Commercio di Forlì-Cesena

TAB. PO.04.03 - SALDI MIGRATORI CON LE REGIONI ITALIANE
ANNO 2012

Regione	immigrati	emigrati	saldo
Abruzzo	62	36	26
Basilicata	41	26	15
Calabria	95	59	36
Campania	350	201	149
Emilia-Romagna	1.835	1.976	-141
Friuli-Venezia Giulia	27	23	4
Lazio	178	130	48
Liguria	30	30	-
Lombardia	266	331	-65
Marche	154	137	17
Molise	20	11	9
Piemonte	125	98	27
Puglia	326	232	94
Sardegna	70	35	35
Sicilia	234	165	69
Toscana	179	159	20
Trentino-Alto Adige	32	42	-10
Umbria	41	56	-15
Valle d'Aosta	10	-	10
Veneto	162	118	44
TOTALE	4.237	3.865	372

Fonte: Comuni della provincia (Vedi *Avvertenze generali*)
Elaborazione: Demografia on-line - Ufficio Statistica e Studi Camera di Commercio di Forlì-Cesena

TAB. PO.05.01 - MOVIMENTO MIGRATORIO CON L'ESTERO - COMPLESSIVO
ANNO 2012

C O M U N I e aggregazioni territoriali	Unione Europea - 27		Altri paesi europei		Altri continenti		TOTALE Estero	
	imm.	emi.	imm.	emi.	imm.	emi.	imm.	emi.
Bagno di Romagna	12	4	3	6	9	1	24	11
Bertinoro	-	-	-	-	-	-	-	-
Borgli	3	-	1	-	1	1	5	1
Castrocaro Terme e Terra del Sole	29	7	13	4	9	3	51	14
Cesena	241	73	73	24	214	46	528	143
Cesenatico	55	30	31	21	23	14	109	65
Civitella di Romagna	4	8	3	1	15	7	22	16
Dovadola	-	-	2	-	2	-	4	-
Forlì	238	96	114	32	393	128	745	256
Forlimpopoli	27	4	12	3	24	2	63	9
Galeata	7	6	5	3	7	2	19	11
Gambettola	-	-	-	-	-	-	-	-
Gatteo	17	3	14	8	22	1	53	12
Longiano	15	4	6	7	15	2	36	13
Meldola	25	17	13	11	25	6	63	34
Mercato Saraceno	16	3	5	1	15	3	36	7
Modigliana	7	3	6	3	15	10	28	16
Montiano	5	1	5	2	-	-	10	3
Portico e San Benedetto	3	-	4	1	5	-	12	1
Predappio	14	6	7	6	11	-	32	12
Premilcuore	6	1	-	-	1	-	7	1
Rocca San Casciano	1	-	-	-	3	2	4	2
Roncofreddo	15	2	2	-	3	2	20	4
San Mauro Pascoli	4	2	27	5	47	2	78	9
Santa Sofia	14	9	5	-	14	1	33	10
Sarsina	14	5	4	-	5	-	23	5
Savignano sul Rubicone	29	18	49	12	70	4	148	34
Sogliano al Rubicone	6	-	2	1	8	3	16	4
Tredozio	2	1	-	-	3	5	5	6
Verghereto	3	2	6	-	6	-	15	2
Provincia di Forlì-Cesena	812	305	412	151	965	245	2.189	701
<i>Montagna Forlivese</i>	23	10	9	1	20	1	52	12
<i>Collina Forlivese</i>	89	48	49	28	90	35	228	111
<i>Pianura Forlivese</i>	265	100	126	35	417	130	808	265
<i>Compr. di Forlì</i>	377	158	184	64	527	166	1.088	388
<i>Montagna Cesenate</i>	15	6	9	6	15	1	39	13
<i>Collina Cesenate</i>	59	11	19	4	32	9	110	24
<i>Pianura Cesenate</i>	361	130	200	77	391	69	952	276
<i>Compr. di Cesena</i>	435	147	228	87	438	79	1.101	313
<i>Montagna</i>	38	16	18	7	35	2	91	25
<i>Collina</i>	148	59	68	32	122	44	338	135
<i>Pianura</i>	626	230	326	112	808	199	1.760	541
<i>Valle del Tramazzo</i>	9	4	6	3	18	15	33	22
<i>Valle del Montone</i>	33	7	19	5	19	5	71	17
<i>Valle del Rabbi</i>	20	7	7	6	12	-	39	13
<i>Valle del Bidente</i>	50	40	26	15	61	16	137	71
<i>Valle del Savio</i>	45	14	18	7	35	4	98	25
<i>Valle Uso-Rubicone</i>	29	3	10	3	12	6	51	12
<i>Valle del Basso Rubicone</i>	65	27	96	32	154	9	315	68
<i>Grandi Centri</i>	479	169	187	56	607	174	1.273	399
<i>Comuni di Cintura</i>	82	34	43	24	47	16	172	74
<i>Comuni Marittimi</i>	105	53	121	46	162	21	388	120
<i>Comuni Termali</i>	41	11	16	10	18	4	75	25

Fonte: Comuni della provincia (per il Comune di Gambettola si vedano le *Avvertenze generali*)
Elaborazione: Demografia on-line - Ufficio Statistica e Studi Camera di Commercio di Forlì-Cesena

TAB. PO.05.02 - MOVIMENTO MIGRATORIO CON L'ESTERO - PRINCIPALI PAESI PER IMMIGRAZIONE
ANNO 2012

C O M U N I e aggregazioni territoriali	Romania		Cina		Marocco		Albania		Bulgaria	
	imm.	emi.	imm.	emi.	imm.	emi.	imm.	emi.	imm.	emi.
Bagno di Romagna	11	3	1	-	-	-	-	-	-	-
Bertinoro	-	-	-	-	-	-	-	-	-	-
Borgli	2	-	-	-	1	1	-	-	1	-
Castrocaro Terme e Terra del Sole	22	4	2	-	3	-	3	-	2	-
Cesena	119	5	33	2	21	1	25	11	47	4
Cesenatico	43	5	2	-	8	1	23	3	3	-
Civitella di Romagna	3	-	4	4	2	-	1	-	-	-
Dovadola	-	-	-	-	1	-	1	-	-	-
Forlì	170	16	162	37	45	2	44	10	11	-
Forlimpopoli	22	1	-	-	8	-	8	-	1	-
Galeata	6	2	1	1	4	-	2	-	-	-
Gambettola	-	-	-	-	-	-	-	-	-	-
Gatteo	11	-	1	-	5	-	10	-	-	-
Longiano	2	-	-	-	8	-	2	-	8	-
Meldola	16	4	-	-	6	1	6	9	4	2
Mercato Saraceno	5	-	-	-	7	3	2	-	8	1
Modigliana	2	1	-	-	8	1	6	1	-	-
Montiano	2	-	-	-	-	-	1	-	3	-
Portico e San Benedetto	2	-	-	-	-	-	-	-	-	-
Predappio	13	1	2	-	4	-	-	-	-	-
Premilcuore	6	1	-	-	-	-	-	-	-	-
Rocca San Casciano	1	-	-	-	1	-	-	-	-	-
Roncofreddo	5	-	-	-	3	-	1	-	6	-
San Mauro Pascoli	3	-	12	-	23	-	23	-	-	-
Santa Sofia	8	4	7	-	4	-	1	-	5	4
Sarsina	11	4	1	-	3	-	-	-	1	-
Savignano sul Rubicone	18	1	20	1	29	-	26	1	4	-
Sogliano al Rubicone	2	-	-	-	6	-	-	-	3	-
Tredozio	2	1	-	-	-	-	-	-	-	-
Verghereto	2	1	-	-	5	-	-	-	-	-
Provincia di Forlì-Cesena	509	54	248	45	205	10	185	35	107	11
<i>Montagna Forlivese</i>	16	5	7	-	4	-	1	-	5	4
<i>Collina Forlivese</i>	65	13	9	5	29	2	19	10	6	2
<i>Pianura Forlivese</i>	192	17	162	37	53	2	52	10	12	-
<i>Compr. di Forlì</i>	273	35	178	42	86	4	72	20	23	6
<i>Montagna Cesenate</i>	13	4	1	-	5	-	-	-	-	-
<i>Collina Cesenate</i>	27	4	1	-	20	4	4	-	22	1
<i>Pianura Cesenate</i>	196	11	68	3	94	2	109	15	62	4
<i>Compr. di Cesena</i>	236	19	70	3	119	6	113	15	84	5
<i>Montagna</i>	29	9	8	-	9	-	1	-	5	4
<i>Collina</i>	92	17	10	5	49	6	23	10	28	3
<i>Pianura</i>	388	28	230	40	147	4	161	25	74	4
<i>Valle del Tramazzo</i>	4	2	-	-	8	1	6	1	-	-
<i>Valle del Montone</i>	25	4	2	-	5	-	4	-	2	-
<i>Valle del Rabbi</i>	19	2	2	-	4	-	-	-	-	-
<i>Valle del Bidente</i>	33	10	12	5	16	1	10	9	9	6
<i>Valle del Savio</i>	29	8	2	-	15	3	2	-	9	1
<i>Valle Uso-Rubicone</i>	11	-	-	-	10	1	2	-	13	-
<i>Valle del Basso Rubicone</i>	34	1	33	1	65	-	61	1	12	-
<i>Grandi Centri</i>	289	21	195	39	66	3	69	21	58	4
<i>Comuni di Cintura</i>	65	6	2	-	16	1	31	3	4	-
<i>Comuni Marittimi</i>	75	6	35	1	65	1	82	4	7	-
<i>Comuni Termali</i>	33	7	3	-	3	-	3	-	2	-

(Segue TAB. PO.05.02 - 2012)

C O M U N I e aggregazioni territoriali	Polonia		Senegal		Ucraina		Tunisia		Bangladesh	
	imm.	emi.	imm.	emi.	imm.	emi.	imm.	emi.	imm.	emi.
Bagno di Romagna	-	-	-	-	2	1	-	-	-	-
Bertinoro	-	-	-	-	-	-	-	-	-	-
Borgli	-	-	-	-	-	-	-	-	-	-
Castrocaro Terme e Terra del Sole	3	3	-	-	1	-	1	-	-	-
Cesena	47	5	21	4	23	1	22	7	24	16
Cesenatico	4	-	-	-	2	-	2	-	4	1
Civitella di Romagna	1	-	6	-	-	-	-	-	-	-
Dovadola	-	-	-	-	-	-	-	-	-	-
Forlì	27	4	15	-	22	4	22	14	13	4
Forlimpopoli	3	1	2	-	2	2	1	-	-	-
Galeata	1	-	2	1	2	-	-	-	-	-
Gambettola	-	-	-	-	-	-	-	-	-	-
Gatteo	2	-	-	-	-	3	7	-	2	-
Longiano	2	1	-	-	2	-	1	-	1	-
Meldola	2	6	12	2	-	-	1	-	-	-
Mercato Saraceno	1	1	1	-	1	-	-	-	-	-
Modigliana	2	1	-	-	-	1	1	-	-	-
Montiano	-	-	-	-	3	1	-	-	-	-
Portico e San Benedetto	1	-	-	-	-	-	-	-	-	-
Predappio	1	-	-	-	1	1	-	-	-	-
Premilcuore	-	-	-	-	-	-	-	-	-	-
Rocca San Casciano	-	-	-	-	-	-	-	-	1	-
Roncofreddo	2	-	-	-	1	-	-	-	-	-
San Mauro Pascoli	-	-	3	-	3	-	-	-	-	-
Santa Sofia	1	1	1	-	1	-	-	-	1	-
Sarsina	-	1	-	-	1	-	1	-	-	-
Savignano sul Rubicone	2	1	8	-	4	6	1	-	-	-
Sogliano al Rubicone	-	-	-	-	-	-	-	-	-	-
Trezzano	-	-	-	-	-	-	-	-	-	-
Verghereto	-	-	-	-	-	-	-	-	-	-
Provincia di Forlì-Cesena	102	25	71	7	71	20	60	21	46	21
<i>Montagna Forlivese</i>	2	1	1	-	1	-	-	-	1	-
<i>Collina Forlivese</i>	10	10	20	3	4	2	3	-	1	-
<i>Pianura Forlivese</i>	30	5	17	-	24	6	23	14	13	4
<i>Compr. di Forlì</i>	42	16	38	3	29	8	26	14	15	4
<i>Montagna Cesenate</i>	-	-	-	-	2	1	-	-	-	-
<i>Collina Cesenate</i>	3	2	1	-	6	1	1	-	-	-
<i>Pianura Cesenate</i>	57	7	32	4	34	10	33	7	31	17
<i>Compr. di Cesena</i>	60	9	33	4	42	12	34	7	31	17
<i>Montagna</i>	2	1	1	-	3	1	-	-	1	-
<i>Collina</i>	13	12	21	3	10	3	4	-	1	-
<i>Pianura</i>	87	12	49	4	58	16	56	21	44	21
<i>Valle del Tramazzo</i>	2	1	-	-	-	1	1	-	-	-
<i>Valle del Montone</i>	4	3	-	-	1	-	1	-	1	-
<i>Valle del Rabbi</i>	1	-	-	-	1	1	-	-	-	-
<i>Valle del Bidente</i>	5	7	21	3	3	-	1	-	1	-
<i>Valle del Savio</i>	1	2	1	-	4	1	1	-	-	-
<i>Valle Uso-Rubicone</i>	2	-	-	-	4	1	-	-	-	-
<i>Valle del Basso Rubicone</i>	6	2	11	-	9	9	9	-	3	-
<i>Grandi Centri</i>	74	9	36	4	45	5	44	21	37	20
<i>Comuni di Cintura</i>	7	1	2	-	4	2	3	-	4	1
<i>Comuni Marittimi</i>	8	1	11	-	9	9	10	-	6	1
<i>Comuni Termali</i>	3	3	-	-	3	1	1	-	-	-

(Segue TAB. PO.05.02 - 2012)

C O M U N I e aggregazioni territoriali	Moldavia		Macedonia		Nigeria		Algeria		Burkina Faso	
	imm.	emi.	imm.	emi.	imm.	emi.	imm.	emi.	imm.	emi.
Bagno di Romagna	-	-	-	-	-	-	-	-	-	-
Bertinoro	-	-	-	-	-	-	-	-	-	-
Borghi	-	-	1	-	-	-	-	-	-	-
Castrocaro Terme e Terra del Sole	-	-	8	2	-	-	-	-	-	-
Cesena	4	1	2	-	21	1	12	-	-	-
Cesenatico	3	-	-	-	-	-	-	-	-	-
Civitella di Romagna	-	-	2	-	-	-	-	-	-	-
Dovadola	-	-	-	-	-	-	-	-	1	-
Forlì	11	2	13	3	10	-	7	1	19	2
Forlimpopoli	2	-	-	-	1	-	2	-	-	-
Galeata	-	-	-	-	-	-	-	-	-	-
Gambettola	-	-	-	-	-	-	-	-	-	-
Gatteo	2	-	-	-	-	-	-	-	-	-
Longiano	1	1	-	-	-	-	2	-	-	-
Meldola	1	1	1	-	-	-	-	-	-	-
Mercato Saraceno	1	-	-	-	-	-	-	-	2	-
Modigliana	-	-	-	-	-	-	1	-	-	-
Montiano	-	-	-	-	-	-	-	-	-	-
Portico e San Benedetto	-	-	-	-	-	-	-	-	-	-
Predappio	1	-	4	1	-	-	-	-	2	-
Premilcuore	-	-	-	-	-	-	-	-	-	-
Rocca San Casciano	-	-	-	-	-	-	-	-	-	-
Roncofreddo	-	-	-	-	-	1	-	-	-	-
San Mauro Pascoli	1	-	-	-	-	-	-	-	-	-
Santa Sofia	-	-	2	-	-	-	-	-	-	-
Sarsina	3	-	-	-	-	-	-	-	-	-
Savignano sul Rubicone	7	-	1	-	1	-	-	-	-	-
Sogliano al Rubicone	-	-	-	-	-	-	-	3	-	-
Tredozio	-	-	-	-	-	-	-	-	-	-
Verghereto	5	-	-	-	-	-	-	-	-	-
Provincia di Forlì-Cesena	42	5	34	6	33	2	24	4	24	2
<i>Montagna Forlivese</i>	-	-	2	-	-	-	-	-	-	-
<i>Collina Forlivese</i>	2	1	15	3	-	-	1	-	3	-
<i>Pianura Forlivese</i>	13	2	13	3	11	-	9	1	19	2
<i>Compr. di Forlì</i>	15	3	30	6	11	-	10	1	22	2
<i>Montagna Cesenate</i>	5	-	-	-	-	-	-	-	-	-
<i>Collina Cesenate</i>	4	-	1	-	-	1	-	3	2	-
<i>Pianura Cesenate</i>	18	2	3	-	22	1	14	-	-	-
<i>Compr. di Cesena</i>	27	2	4	-	22	2	14	3	2	-
<i>Montagna</i>	5	-	2	-	-	-	-	-	-	-
<i>Collina</i>	6	1	16	3	-	1	1	3	5	-
<i>Pianura</i>	31	4	16	3	33	1	23	1	19	2
<i>Valle del Tramazzo</i>	-	-	-	-	-	-	1	-	-	-
<i>Valle del Montone</i>	-	-	8	2	-	-	-	-	1	-
<i>Valle del Rabbi</i>	1	-	4	1	-	-	-	-	2	-
<i>Valle del Bidente</i>	1	1	5	-	-	-	-	-	-	-
<i>Valle del Savio</i>	9	-	-	-	-	-	-	-	2	-
<i>Valle Uso-Rubicone</i>	-	-	1	-	-	1	-	3	-	-
<i>Valle del Basso Rubicone</i>	11	1	1	-	1	-	2	-	-	-
<i>Grandi Centri</i>	15	3	15	3	31	1	19	1	19	2
<i>Comuni di Cintura</i>	5	-	-	-	1	-	2	-	-	-
<i>Comuni Marittimi</i>	13	-	1	-	1	-	-	-	-	-
<i>Comuni Termali</i>	-	-	8	2	-	-	-	-	-	-

(Segue TAB. PO.05.02 - 2012)

	Costa d'Avorio		Russia		Brasile		Resto del mondo		TOTALE Estero	
C O M U N I e aggregazioni territoriali	imm.	emi.	imm.	emi.	imm.	emi.	imm.	emi.	imm.	emi.
Bagno di Romagna	-	-	-	-	1	-	9	7	24	11
Bertinoro	-	-	-	-	-	-	-	-	-	-
Borgli	-	-	-	-	-	-	-	-	5	1
Castrocaro Terme e Terra del Sole	1	-	-	-	-	3	5	2	51	14
Cesena	8	1	2	-	2	2	95	82	528	143
Cesenatico	-	-	1	1	2	1	12	53	109	65
Civitella di Romagna	-	-	-	-	-	-	3	12	22	16
Dovadola	-	-	1	-	-	-	-	-	4	-
Forlì	6	1	8	1	6	5	134	150	745	256
Forlimpopoli	1	1	-	-	-	-	10	4	63	9
Galeata	-	-	-	-	-	-	1	7	19	11
Gambettola	-	-	-	-	-	-	-	-	-	-
Gatteo	-	-	1	1	2	-	10	8	53	12
Longiano	-	-	-	-	1	-	6	11	36	13
Meldola	1	-	-	-	-	1	13	8	63	34
Mercato Saraceno	1	-	-	-	-	-	7	2	36	7
Modigliana	-	-	-	-	-	-	8	11	28	16
Montiano	-	-	-	-	-	-	1	2	10	3
Portico e San Benedetto	-	-	4	-	-	-	5	1	12	1
Predappio	-	-	1	-	2	-	1	9	32	12
Premilcuore	-	-	-	-	-	-	1	-	7	1
Rocca San Casciano	-	-	-	-	-	-	1	2	4	2
Roncofreddo	-	-	-	-	-	-	2	3	20	4
San Mauro Pascoli	-	-	-	-	1	-	9	9	78	9
Santa Sofia	1	-	-	-	-	-	1	1	33	10
Sarsina	-	-	-	-	-	-	2	-	23	5
Savignano sul Rubicone	3	-	2	1	2	-	20	23	148	34
Sogliano al Rubicone	-	-	-	-	-	-	5	1	16	4
Tredozio	-	-	-	-	-	-	3	5	5	6
Verghereto	-	-	-	-	-	-	3	1	15	2
Provincia di Forlì-Cesena	22	3	20	4	19	12	367	414	2.189	701
<i>Montagna Forlivese</i>	1	-	4	-	-	-	7	2	52	12
<i>Collina Forlivese</i>	2	-	2	-	2	4	35	56	228	111
<i>Pianura Forlivese</i>	7	2	8	1	6	5	144	154	808	265
<i>Compr. di Forlì</i>	10	2	14	1	8	9	186	212	1.088	388
<i>Montagna Cesenate</i>	-	-	-	-	1	-	12	8	39	13
<i>Collina Cesenate</i>	1	-	-	-	-	-	17	8	110	24
<i>Pianura Cesenate</i>	11	1	6	3	10	3	152	186	952	276
<i>Compr. di Cesena</i>	12	1	6	3	11	3	181	202	1.101	313
<i>Montagna</i>	1	-	4	-	1	-	19	10	91	25
<i>Collina</i>	3	-	2	-	2	4	52	64	338	135
<i>Pianura</i>	18	3	14	4	16	8	296	340	1.760	541
<i>Valle del Tramazzo</i>	-	-	-	-	-	-	11	16	33	22
<i>Valle del Montone</i>	1	-	5	-	-	3	11	5	71	17
<i>Valle del Rabbi</i>	-	-	1	-	2	-	2	9	39	13
<i>Valle del Bidente</i>	2	-	-	-	-	1	18	28	137	71
<i>Valle del Savio</i>	1	-	-	-	1	-	21	10	98	25
<i>Valle Uso-Rubicone</i>	-	-	-	-	-	-	8	6	51	12
<i>Valle del Basso Rubicone</i>	3	-	3	2	6	-	45	51	315	68
<i>Grandi Centri</i>	14	2	10	1	8	7	229	232	1.273	399
<i>Comuni di Cintura</i>	1	1	1	1	2	1	22	57	172	74
<i>Comuni Marittimi</i>	3	-	4	3	7	1	51	93	388	120
<i>Comuni Termali</i>	1	-	-	-	1	3	14	9	75	25

Fonte: Comuni della provincia (per il Comune di Gambettola si vedano le *Avvertenze generali*)
Elaborazione: Demografia on-line - Ufficio Statistica e Studi Camera di Commercio di Forlì-Cesena

TAB. PO.05.03 - MOVIMENTO MIGRATORIO CON L'ESTERO PER PAESE
ANNO 2012

Stato	immigrati	emigrati	saldo	Stato	immigrati	emigrati	saldo
Afghanistan	8	-	8	Nigeria	33	2	31
Albania	185	35	150	Norvegia	-	2	-2
Algeria	24	4	20	Nuova Zelanda	1	1	-
Argentina	8	4	4	Paesi Bassi	5	8	-3
Australia	4	6	-2	Pakistan	9	2	7
Austria	5	3	2	Panama	-	2	-2
Azerbaijan	-	1	-1	Paraguay	1	-	1
Bangladesh	46	21	25	Perù	14	5	9
Belgio	3	21	-18	Polonia	102	25	77
Benin	2	-	2	Portogallo	8	2	6
Bielorussia	7	1	6	Regno Unito	5	39	-34
Bolivia	2	-	2	Rep. Ceca	4	4	-
Bosnia Erzegovina	5	4	1	Rep. Dominicana	16	3	13
Brasile	19	12	7	Romania	509	54	455
Bulgaria	107	11	96	Russia	20	4	16
Burkina Faso	24	2	22	Saint Vincent e Gr...	1	-	1
Camerun	5	2	3	San Marino	3	15	-12
Canada	1	10	-9	Senegal	71	7	64
Capo Verde	1	-	1	Serbia	13	3	10
Ciad	2	-	2	Siria	1	-	1
Cile	1	1	-	Slovacchia	3	5	-2
Cina	248	45	203	Slovenia	-	3	-3
Colombia	4	-	4	Spagna	18	32	-14
Congo	3	1	2	Sri Lanka	4	3	1
Corea del Sud	2	-	2	Stati Uniti d'America	9	20	-11
Costa d'Avorio	22	3	19	Sudafrica	1	1	-
Costarica	5	3	2	Svezia	1	1	-
Croazia	2	6	-4	Svizzera	13	39	-26
Cuba	9	-	9	Taiwan	-	2	-2
Danimarca	-	3	-3	Thailandia	-	1	-1
Dominica	4	2	2	Togo	1	1	-
Ecuador	3	-	3	Tunisia	60	21	39
Egitto	11	1	10	Turchia	5	1	4
Emirati Arabi Uniti	1	8	-7	Ucraina	71	20	51
Eritrea	2	-	2	Ungheria	2	-	2
Estonia	-	1	-1	Venezuela	5	3	2
Filippine	11	3	8	Vietnam	-	3	-3
Finlandia	1	-	1				
Francia	5	39	-34	TOTALE	2.189	701	1.488
Gabon	-	1	-1				
Germania	17	47	-30				
Ghana	13	2	11				
Giappone	5	1	4				
Grecia	7	2	5				
Guinea	3	-	3				
Haiti	-	1	-1				
India	19	6	13				
Iran	1	-	1				
Irlanda	1	2	-1				
Kosovo	11	4	7				
Kuwait	-	5	-5				
Lettonia	3	-	3				
Libano	4	5	-1				
Libia	5	-	5				
Lituania	4	-	4				
Lussemburgo	2	3	-1				
Macedonia	34	6	28				
Madagascar	2	1	1				
Mali	6	-	6				
Marocco	205	10	195				
Messico	2	7	-5				
Moldavia	42	5	37				
Monaco	-	6	-6				
Montenegro	1	-	1				
Nicaragua	1	-	1				

Fonte: Comuni della provincia (per il Comune di Gambettola si vedano le *Avvertenze generali*)
Elaborazione: Demografia on-line - Ufficio Statistica e Studi Camera di Commercio di Forlì-Cesena

TAB. PO.06 - MOVIMENTO MIGRATORIO IN COMPLESSO
ANNO 2012

C O M U N I e aggregazioni territoriali	movimento con gli altri comuni italiani						movimento con l'estero	
	altri comuni della provincia (1)		comuni di altre province d'Italia		totale		imm.	emi.
	imm.	emi.	imm.	emi.	imm.	emi.		
Bagno di Romagna	56	56	30	49	86	105	24	11
Bertinoro	-	-	-	-	-	-	-	-
Borghesi	59	46	72	69	131	115	5	1
Castrocaro Terme e Terra del Sole	133	198	65	49	198	247	51	14
Cesena	824	800	1.040	775	1.864	1.575	528	143
Cesenatico	372	357	367	343	739	700	109	65
Civitella di Romagna	73	113	42	15	115	128	22	16
Dovadola	38	24	21	7	59	31	4	-
Forlì	726	822	1.222	1.166	1.948	1.988	745	256
Forlimpopoli	346	261	116	111	462	372	63	9
Galeata	64	76	20	19	84	95	19	11
Gambettola	-	-	-	-	-	-	-	-
Gatteo	272	324	175	182	447	506	53	12
Longiano	191	162	73	52	264	214	36	13
Meldola	210	154	85	62	295	216	63	34
Mercato Saraceno	131	189	43	38	174	227	36	7
Modigliana	10	29	62	67	72	96	28	16
Montiano	56	53	7	4	63	57	10	3
Portico e San Benedetto	22	7	13	11	35	18	12	1
Predappio	111	126	28	34	139	160	32	12
Premilcuore	17	11	14	10	31	21	7	1
Rocca San Casciano	32	27	13	13	45	40	4	2
Roncofreddo	95	106	38	31	133	137	20	4
San Mauro Pascoli	236	236	264	226	500	462	78	9
Santa Sofia	76	63	17	13	93	76	33	10
Sarsina	51	86	22	27	73	113	23	5
Savignano sul Rubicone	331	377	330	400	661	777	148	34
Sogliano al Rubicone	73	46	24	60	97	106	16	4
Tredozio	13	3	24	20	37	23	5	6
Verghereto	18	18	10	12	28	30	15	2
Provincia di Forlì-Cesena	4.636	4.770	4.237	3.865	8.873	8.635	2.189	701
<i>Montagna Forlivese</i>	115	81	44	34	159	115	52	12
<i>Collina Forlivese</i>	684	750	360	286	1.044	1.036	228	111
<i>Pianura Forlivese</i>	1.072	1.083	1.338	1.277	2.410	2.360	808	265
<i>Compr. di Forlì</i>	1.871	1.914	1.742	1.597	3.613	3.511	1.088	388
<i>Montagna Cesenate</i>	74	74	40	61	114	135	39	13
<i>Collina Cesenate</i>	465	526	206	229	671	755	110	24
<i>Pianura Cesenate</i>	2.226	2.256	2.249	1.978	4.475	4.234	952	276
<i>Compr. di Cesena</i>	2.765	2.856	2.495	2.268	5.260	5.124	1.101	313
<i>Montagna</i>	189	155	84	95	273	250	91	25
<i>Collina</i>	1.149	1.276	566	515	1.715	1.791	338	135
<i>Pianura</i>	3.298	3.339	3.587	3.255	6.885	6.594	1.760	541
<i>Valle del Tramazzo</i>	23	32	86	87	109	119	33	22
<i>Valle del Montone</i>	225	256	112	80	337	336	71	17
<i>Valle del Rabbi</i>	128	137	42	44	170	181	39	13
<i>Valle del Bidente</i>	423	406	164	109	587	515	137	71
<i>Valle del Savio</i>	256	349	105	126	361	475	98	25
<i>Valle Uso-Rubicone</i>	283	251	141	164	424	415	51	12
<i>Valle del Basso Rubicone</i>	1.030	1.099	842	860	1.872	1.959	315	68
<i>Grandi Centri</i>	1.550	1.622	2.262	1.941	3.812	3.563	1.273	399
<i>Comuni di Cintura</i>	718	618	483	454	1.201	1.072	172	74
<i>Comuni Marittimi</i>	1.211	1.294	1.136	1.151	2.347	2.445	388	120
<i>Comuni Termali</i>	189	254	95	98	284	352	75	25

(1) I totali di immigrati ed emigrati non coincidono per i motivi esposti nella nota di TAB.PO.02.01

(Segue TAB. PO.06 - 2012)

C O M U N I e aggregazioni territoriali	MOVIMENTO MIGRATORIO EFFETTIVO (1)		variazioni d'ufficio (2)		MOVIMENTO MIGRATORIO STATISTICO (3)	
	imm.	emi.	imm.	emi.	imm.	emi.
Bagno di Romagna	110	116	16	8	126	124
Bertinoro	-	-	553	531	553	531
Borghi	136	116	-	-	136	116
Castrocaro Terme e Terra del Sole	249	261	50	13	299	274
Cesena	2.392	1.718	898	252	3.290	1.970
Cesenatico	848	765	230	35	1.078	800
Civitella di Romagna	137	144	1	14	138	158
Dovadola	63	31	-	6	63	37
Forlì	2.693	2.244	161	647	2.854	2.891
Forlimpopoli	525	381	5	17	530	398
Galeata	103	106	1	-	104	106
Gambettola	-	-	444	325	444	325
Gatteo	500	518	205	50	705	568
Longiano	300	227	46	11	346	238
Meldola	358	250	7	6	365	256
Mercato Saraceno	210	234	5	17	215	251
Modigliana	100	112	3	24	103	136
Montiano	73	60	-	-	73	60
Portico e San Benedetto	47	19	-	8	47	27
Predappio	171	172	4	25	175	197
Premilcuore	38	22	-	-	38	22
Rocca San Casciano	49	42	-	7	49	49
Roncofreddo	153	141	1	-	154	141
San Mauro Pascoli	578	471	249	87	827	558
Santa Sofia	126	86	2	9	128	95
Sarsina	96	118	3	25	99	143
Savignano sul Rubicone	809	811	180	101	989	912
Sogliano al Rubicone	113	110	-	34	113	144
Tredozio	42	29	1	15	43	44
Verghereto	43	32	-	3	43	35
Provincia di Forlì-Cesena	11.062	9.336	3.065	2.270	14.127	11.606
<i>Montagna Forlivese</i>	211	127	2	17	213	144
<i>Collina Forlivese</i>	1.272	1.147	67	110	1.339	1.257
<i>Pianura Forlivese</i>	3.218	2.625	719	1.195	3.937	3.820
<i>Compr. di Forlì</i>	4.701	3.899	788	1.322	5.489	5.221
<i>Montagna Cesenate</i>	153	148	16	11	169	159
<i>Collina Cesenate</i>	781	779	9	76	790	855
<i>Pianura Cesenate</i>	5.427	4.510	2.252	861	7.679	5.371
<i>Compr. di Cesena</i>	6.361	5.437	2.277	948	8.638	6.385
<i>Montagna</i>	364	275	18	28	382	303
<i>Collina</i>	2.053	1.926	76	186	2.129	2.112
<i>Pianura</i>	8.645	7.135	2.971	2.056	11.616	9.191
<i>Valle del Tramazzo</i>	142	141	4	39	146	180
<i>Valle del Montone</i>	408	353	50	34	458	387
<i>Valle del Rabbi</i>	209	194	4	25	213	219
<i>Valle del Bidente</i>	724	586	11	29	735	615
<i>Valle del Savio</i>	459	500	24	53	483	553
<i>Valle Uso-Rubicone</i>	475	427	1	34	476	461
<i>Valle del Basso Rubicone</i>	2.187	2.027	1.124	574	3.311	2.601
<i>Grandi Centri</i>	5.085	3.962	1.059	899	6.144	4.861
<i>Comuni di Cintura</i>	1.373	1.146	788	583	2.161	1.729
<i>Comuni Marittimi</i>	2.735	2.565	864	273	3.599	2.838
<i>Comuni Termali</i>	359	377	619	552	978	929

(1) Totale delle movimentazioni per area (tabb. PO.02-03-04-05)

(2) Vedi *Avvertenze generali*

(3) Totale delle movimentazioni segnalate all'ISTAT (mod. P2) (tab. PO.01)

Fonte: Comuni della provincia (per il Comune di Gambettola si vedano le *Avvertenze generali*)

Elaborazione: Demografia on-line - Ufficio Statistica e Studi Camera di Commercio di Forlì-Cesena

popolazione residente per sesso ed età (provincia e aggregazioni territoriali)

Per una corretta interpretazione degli **indici** si veda il prospetto descrittivo ed il metodo di calcolo riportati nella sezione "Avvertenze generali".
Per l'individuazione delle varie **aggregazioni territoriali** si veda nella sezione "Avvertenze generali".

TAB. PO.07.99 - POPOLAZIONE RESIDENTE PER SESSO ED ETÀ'
Provincia di Forlì-Cesena - 31/12/2012

età	anno	maschi	femmine	totale	età	anno	maschi	femmine	totale
0	2012	1.567	1.507	3.074	65	1947	2.436	2.531	4.967
1	2011	1.970	1.743	3.713	66	1946	2.426	2.569	4.995
2	2010	1.996	1.787	3.783	67	1945	1.920	2.048	3.968
3	2009	1.976	1.788	3.764	68	1944	1.972	2.206	4.178
4	2008	1.976	1.832	3.808	69	1943	1.962	2.136	4.098
5	2007	1.941	1.857	3.798	70	1942	1.899	2.124	4.023
6	2006	1.898	1.899	3.797	71	1941	1.984	2.185	4.169
7	2005	1.882	1.779	3.661	72	1940	2.040	2.370	4.410
8	2004	1.889	1.804	3.693	73	1939	1.990	2.385	4.375
9	2003	1.848	1.714	3.562	74	1938	2.115	2.429	4.544
10	2002	1.810	1.710	3.520	75	1937	1.807	2.106	3.913
11	2001	1.799	1.640	3.439	76	1936	1.536	1.876	3.412
12	2000	1.855	1.637	3.492	77	1935	1.665	1.993	3.658
13	1999	1.686	1.558	3.244	78	1934	1.510	1.908	3.418
14	1998	1.736	1.630	3.366	79	1933	1.422	1.844	3.266
15	1997	1.711	1.545	3.256	80	1932	1.259	1.628	2.887
16	1996	1.702	1.594	3.296	81	1931	1.116	1.654	2.770
17	1995	1.637	1.549	3.186	82	1930	1.146	1.700	2.846
18	1994	1.707	1.567	3.274	83	1929	983	1.583	2.566
19	1993	1.702	1.481	3.183	84	1928	981	1.571	2.552
20	1992	1.705	1.674	3.379	85	1927	848	1.429	2.277
21	1991	1.839	1.703	3.542	86	1926	686	1.263	1.949
22	1990	1.814	1.781	3.595	87	1925	627	1.216	1.843
23	1989	1.841	1.801	3.642	88	1924	524	1.068	1.592
24	1988	1.898	1.760	3.658	89	1923	491	969	1.460
25	1987	1.919	1.912	3.831	90	1922	357	820	1.177
26	1986	1.957	1.886	3.843	91	1921	294	743	1.037
27	1985	2.049	2.142	4.191	92	1920	233	545	778
28	1984	2.068	2.068	4.136	93	1919	104	323	427
29	1983	2.072	2.098	4.170	94	1918	60	183	243
30	1982	2.271	2.260	4.531	95	1917	51	160	211
31	1981	2.438	2.393	4.831	96	1916	38	160	198
32	1980	2.334	2.484	4.818	97	1915	36	131	167
33	1979	2.655	2.611	5.266	98	1914	26	110	136
34	1978	2.780	2.790	5.570	99	1913	14	75	89
35	1977	2.954	2.859	5.813	100	e oltre	24	138	162
36	1976	3.039	2.979	6.018					
37	1975	3.225	3.165	6.390	Aggiustamenti		-1.463	-613	-2.076
38	1974	3.473	3.391	6.864	TOTALE		191.708	202.885	394.593
39	1973	3.370	3.261	6.631					
40	1972	3.346	3.254	6.600					
41	1971	3.328	3.317	6.645					
42	1970	3.387	3.233	6.620					
43	1969	3.310	3.302	6.612					
44	1968	3.310	3.314	6.624	INDICI				
45	1967	3.294	3.146	6.440					
46	1966	3.353	3.205	6.558	vecchiaia				165,2
47	1965	3.260	3.257	6.517	dipendenza				56,0
48	1964	3.314	3.245	6.559	dipendenza giovanile				21,1
49	1963	3.080	3.122	6.202	dipendenza degli anziani				34,9
50	1962	3.008	2.990	5.998	struttura (pop. in età lavorativa)				129,2
51	1961	2.921	2.953	5.874	ricambio (pop. in età lavorativa)				149,5
52	1960	2.778	2.975	5.753	mascolinità				94,9
53	1959	2.761	2.873	5.634					
54	1958	2.553	2.776	5.329					
55	1957	2.555	2.725	5.280					
56	1956	2.579	2.709	5.288					
57	1955	2.432	2.639	5.071					
58	1954	2.278	2.448	4.726					
59	1953	2.251	2.494	4.745					
60	1952	2.212	2.556	4.768					
61	1951	2.232	2.494	4.726					
62	1950	2.284	2.523	4.807					
63	1949	2.401	2.494	4.895					
64	1948	2.373	2.636	5.009					

Fonte: Comuni della provincia
 Elaborazione: Demografia on-line - Ufficio Statistica e Studi Camera di Commercio di Forlì-Cesena

TAB. PO.07.54 - POPOLAZIONE RESIDENTE PER SESSO ED ETÀ'
Montagna Forlivese - 31/12/2012

età	anno	maschi	femmine	totale	età	anno	maschi	femmine	totale
0	2012	28	25	53	65	1947	36	31	67
1	2011	22	19	41	66	1946	34	47	81
2	2010	18	29	47	67	1945	29	26	55
3	2009	27	16	43	68	1944	34	31	65
4	2008	24	26	50	69	1943	33	29	62
5	2007	26	20	46	70	1942	33	36	69
6	2006	32	25	57	71	1941	30	35	65
7	2005	23	23	46	72	1940	25	35	60
8	2004	26	22	48	73	1939	32	30	62
9	2003	23	23	46	74	1938	37	30	67
10	2002	21	16	37	75	1937	43	33	76
11	2001	25	14	39	76	1936	29	37	66
12	2000	31	27	58	77	1935	28	41	69
13	1999	17	27	44	78	1934	30	33	63
14	1998	33	21	54	79	1933	32	38	70
15	1997	19	24	43	80	1932	20	31	51
16	1996	21	27	48	81	1931	22	33	55
17	1995	15	16	31	82	1930	28	37	65
18	1994	23	27	50	83	1929	19	37	56
19	1993	16	19	35	84	1928	25	37	62
20	1992	27	22	49	85	1927	14	35	49
21	1991	35	27	62	86	1926	15	37	52
22	1990	33	22	55	87	1925	15	17	32
23	1989	29	25	54	88	1924	21	27	48
24	1988	33	28	61	89	1923	18	25	43
25	1987	34	29	63	90	1922	11	14	25
26	1986	34	29	63	91	1921	4	14	18
27	1985	28	37	65	92	1920	12	14	26
28	1984	30	25	55	93	1919	2	7	9
29	1983	31	25	56	94	1918	2	5	7
30	1982	30	35	65	95	1917	0	5	5
31	1981	22	35	57	96	1916	0	5	5
32	1980	36	34	70	97	1915	3	4	7
33	1979	32	28	60	98	1914	0	3	3
34	1978	21	37	58	99	1913	0	0	0
35	1977	40	38	78	100	e oltre	3	7	10
36	1976	37	41	78					
37	1975	47	40	87	Aggiustamenti		0	0	0
38	1974	49	28	77					
39	1973	41	49	90	TOTALE		2.851	2.959	5.810
40	1972	49	39	88					
41	1971	36	43	79					
42	1970	56	37	93					
43	1969	36	28	64					
44	1968	28	44	72	INDICI				
45	1967	37	34	71					
46	1966	35	36	71	vecchiaia				229,2
47	1965	41	38	79	dipendenza				67,1
48	1964	48	29	77	dipendenza giovanile				20,4
49	1963	39	41	80	dipendenza degli anziani				46,7
50	1962	41	47	88	struttura (pop. in età lavorativa)				130,2
51	1961	40	44	84	ricambio (pop. in età lavorativa)				187,9
52	1960	41	55	96	mascolinità				96,4
53	1959	39	47	86					
54	1958	46	31	77					
55	1957	36	39	75	Fonte: Comuni della provincia				
56	1956	41	35	76	Elaborazione: Demografia on-line - Ufficio Statistica e Studi Camera di				
57	1955	28	38	66	Commercio di Forlì-Cesena				
58	1954	42	31	73					
59	1953	39	43	82					
60	1952	31	33	64					
61	1951	44	29	73					
62	1950	33	35	68					
63	1949	38	53	91					
64	1948	49	44	93					

TAB. PO.07.55 - POPOLAZIONE RESIDENTE PER SESSO ED ETÀ'
Collina Forlivese - 31/12/2012

età	anno	maschi	femmine	totale	età	anno	maschi	femmine	totale
0	2012	164	163	327	65	1947	284	272	556
1	2011	199	158	357	66	1946	245	216	461
2	2010	173	189	362	67	1945	231	206	437
3	2009	172	151	323	68	1944	186	211	397
4	2008	169	187	356	69	1943	238	205	443
5	2007	165	158	323	70	1942	202	193	395
6	2006	169	190	359	71	1941	217	216	433
7	2005	202	173	375	72	1940	219	224	443
8	2004	197	192	389	73	1939	215	221	436
9	2003	178	172	350	74	1938	222	259	481
10	2002	178	158	336	75	1937	178	216	394
11	2001	175	164	339	76	1936	169	192	361
12	2000	173	145	318	77	1935	188	190	378
13	1999	170	152	322	78	1934	156	221	377
14	1998	196	170	366	79	1933	154	201	355
15	1997	155	148	303	80	1932	134	180	314
16	1996	190	167	357	81	1931	129	168	297
17	1995	160	144	304	82	1930	143	201	344
18	1994	165	131	296	83	1929	93	172	265
19	1993	174	137	311	84	1928	109	180	289
20	1992	155	171	326	85	1927	94	175	269
21	1991	172	166	338	86	1926	87	133	220
22	1990	176	191	367	87	1925	79	156	235
23	1989	154	201	355	88	1924	72	118	190
24	1988	208	192	400	89	1923	54	113	167
25	1987	171	196	367	90	1922	43	103	146
26	1986	196	177	373	91	1921	38	86	124
27	1985	210	206	416	92	1920	26	72	98
28	1984	218	209	427	93	1919	11	32	43
29	1983	219	193	412	94	1918	4	22	26
30	1982	218	183	401	95	1917	9	23	32
31	1981	241	218	459	96	1916	4	25	29
32	1980	196	184	380	97	1915	5	21	26
33	1979	272	230	502	98	1914	4	19	23
34	1978	268	246	514	99	1913	3	12	15
35	1977	280	287	567	100	e oltre	1	17	18
36	1976	298	272	570					
37	1975	289	307	596	Aggiustamenti		-8	4	-4
38	1974	321	338	659					
39	1973	321	296	617	TOTALE		19.449	19.994	39.443
40	1972	295	297	592					
41	1971	326	336	662					
42	1970	353	313	666					
43	1969	318	301	619					
44	1968	323	308	631	INDICI				
45	1967	320	272	592					
46	1966	306	293	599	vecchiaia				182,9
47	1965	318	297	615	dipendenza				59,5
48	1964	313	289	602	dipendenza giovanile				21,0
49	1963	297	278	575	dipendenza degli anziani				38,5
50	1962	311	296	607	struttura (pop. in età lavorativa)				132,9
51	1961	299	278	577	ricambio (pop. in età lavorativa)				160,9
52	1960	282	321	603	mascolinità				97,3
53	1959	279	308	587					
54	1958	238	266	504					
55	1957	265	263	528	Fonte: Comuni della provincia				
56	1956	240	267	507	Elaborazione: Demografia on-line - Ufficio Statistica e Studi Camera di				
57	1955	274	265	539	Commercio di Forlì-Cesena				
58	1954	256	225	481					
59	1953	257	241	498					
60	1952	227	265	492					
61	1951	233	273	506					
62	1950	235	269	504					
63	1949	266	212	478					
64	1948	273	274	547					

TAB. PO.07.56 - POPOLAZIONE RESIDENTE PER SESSO ED ETÀ'
Pianura Forlivese - 31/12/2012

età	anno	maschi	femmine	totale	età	anno	maschi	femmine	totale
0	2012	429	404	833	65	1947	909	967	1.876
1	2011	734	620	1.354	66	1946	902	937	1.839
2	2010	729	629	1.358	67	1945	672	784	1.456
3	2009	697	641	1.338	68	1944	711	785	1.496
4	2008	729	654	1.383	69	1943	708	815	1.523
5	2007	696	657	1.353	70	1942	703	777	1.480
6	2006	698	677	1.375	71	1941	718	843	1.561
7	2005	671	642	1.313	72	1940	764	893	1.657
8	2004	649	652	1.301	73	1939	726	938	1.664
9	2003	674	587	1.261	74	1938	812	903	1.715
10	2002	627	578	1.205	75	1937	684	823	1.507
11	2001	661	545	1.206	76	1936	599	727	1.326
12	2000	622	569	1.191	77	1935	620	779	1.399
13	1999	559	551	1.110	78	1934	587	762	1.349
14	1998	601	526	1.127	79	1933	566	725	1.291
15	1997	605	522	1.127	80	1932	511	634	1.145
16	1996	565	534	1.099	81	1931	462	698	1.160
17	1995	551	545	1.096	82	1930	434	676	1.110
18	1994	598	525	1.123	83	1929	423	634	1.057
19	1993	639	493	1.132	84	1928	377	599	976
20	1992	601	580	1.181	85	1927	352	530	882
21	1991	617	594	1.211	86	1926	277	529	806
22	1990	629	595	1.224	87	1925	254	477	731
23	1989	634	644	1.278	88	1924	219	454	673
24	1988	669	601	1.270	89	1923	204	394	598
25	1987	662	667	1.329	90	1922	154	319	473
26	1986	686	641	1.327	91	1921	129	299	428
27	1985	664	781	1.445	92	1920	70	209	279
28	1984	704	721	1.425	93	1919	45	142	187
29	1983	756	763	1.519	94	1918	30	74	104
30	1982	813	807	1.620	95	1917	22	76	98
31	1981	887	866	1.753	96	1916	15	73	88
32	1980	828	902	1.730	97	1915	12	54	66
33	1979	928	926	1.854	98	1914	18	45	63
34	1978	995	1.008	2.003	99	1913	5	36	41
35	1977	1.085	1.002	2.087	100	e oltre	8	68	76
36	1976	1.127	1.059	2.186					
37	1975	1.224	1.128	2.352	Aggiustamenti		-1.529	-1.097	-2.626
38	1974	1.247	1.216	2.463	TOTALE		67.633	72.857	140.490
39	1973	1.230	1.188	2.418					
40	1972	1.209	1.213	2.422					
41	1971	1.211	1.165	2.376					
42	1970	1.150	1.135	2.285					
43	1969	1.229	1.190	2.419					
44	1968	1.180	1.215	2.395	INDICI				
45	1967	1.145	1.098	2.243					
46	1966	1.205	1.176	2.381	vecchiaia				182,7
47	1965	1.133	1.131	2.264	dipendenza				58,6
48	1964	1.105	1.184	2.289	dipendenza giovanile				20,7
49	1963	1.093	1.138	2.231	dipendenza degli anziani				37,9
50	1962	1.026	1.085	2.111	struttura (pop. in età lavorativa)				129,9
51	1961	1.014	1.025	2.039	ricambio (pop. in età lavorativa)				156,0
52	1960	960	1.018	1.978	mascolinità				93,5
53	1959	945	981	1.926					
54	1958	908	987	1.895					
55	1957	880	961	1.841					
56	1956	900	978	1.878					
57	1955	860	1.026	1.886					
58	1954	777	915	1.692					
59	1953	791	933	1.724					
60	1952	759	942	1.701					
61	1951	760	918	1.678					
62	1950	814	898	1.712					
63	1949	856	933	1.789					
64	1948	830	991	1.821					

Fonte: Comuni della provincia
Elaborazione: Demografia on-line - Ufficio Statistica e Studi Camera di Commercio di Forlì-Cesena

TAB. PO.07.71 - POPOLAZIONE RESIDENTE PER SESSO ED ETÀ'
Compr. di Forlì - 31/12/2012

età	anno	maschi	femmine	totale	età	anno	maschi	femmine	totale
0	2012	621	592	1.213	65	1947	1.229	1.270	2.499
1	2011	955	797	1.752	66	1946	1.181	1.200	2.381
2	2010	920	847	1.767	67	1945	932	1.016	1.948
3	2009	896	808	1.704	68	1944	931	1.027	1.958
4	2008	922	867	1.789	69	1943	979	1.049	2.028
5	2007	887	835	1.722	70	1942	938	1.006	1.944
6	2006	899	892	1.791	71	1941	965	1.094	2.059
7	2005	896	838	1.734	72	1940	1.008	1.152	2.160
8	2004	872	866	1.738	73	1939	973	1.189	2.162
9	2003	875	782	1.657	74	1938	1.071	1.192	2.263
10	2002	826	752	1.578	75	1937	905	1.072	1.977
11	2001	861	723	1.584	76	1936	797	956	1.753
12	2000	826	741	1.567	77	1935	836	1.010	1.846
13	1999	746	730	1.476	78	1934	773	1.016	1.789
14	1998	830	717	1.547	79	1933	752	964	1.716
15	1997	779	694	1.473	80	1932	665	845	1.510
16	1996	776	728	1.504	81	1931	613	899	1.512
17	1995	726	705	1.431	82	1930	605	914	1.519
18	1994	786	683	1.469	83	1929	535	843	1.378
19	1993	829	649	1.478	84	1928	511	816	1.327
20	1992	783	773	1.556	85	1927	460	740	1.200
21	1991	824	787	1.611	86	1926	379	699	1.078
22	1990	838	808	1.646	87	1925	348	650	998
23	1989	817	870	1.687	88	1924	312	599	911
24	1988	910	821	1.731	89	1923	276	532	808
25	1987	867	892	1.759	90	1922	208	436	644
26	1986	916	847	1.763	91	1921	171	399	570
27	1985	902	1.024	1.926	92	1920	108	295	403
28	1984	952	955	1.907	93	1919	58	181	239
29	1983	1.006	981	1.987	94	1918	36	101	137
30	1982	1.061	1.025	2.086	95	1917	31	104	135
31	1981	1.150	1.119	2.269	96	1916	19	103	122
32	1980	1.060	1.120	2.180	97	1915	20	79	99
33	1979	1.232	1.184	2.416	98	1914	22	67	89
34	1978	1.284	1.291	2.575	99	1913	8	48	56
35	1977	1.405	1.327	2.732	100	e oltre	12	92	104
36	1976	1.462	1.372	2.834					
37	1975	1.560	1.475	3.035	Aggiustamenti		-1.537	-1.093	-2.630
38	1974	1.617	1.582	3.199	TOTALE		89.933	95.810	185.743
39	1973	1.592	1.533	3.125					
40	1972	1.553	1.549	3.102					
41	1971	1.573	1.544	3.117					
42	1970	1.559	1.485	3.044					
43	1969	1.583	1.519	3.102					
44	1968	1.531	1.567	3.098	INDICI				
45	1967	1.502	1.404	2.906					
46	1966	1.546	1.505	3.051	vecchiaia				184,1
47	1965	1.492	1.466	2.958	dipendenza				59,1
48	1964	1.466	1.502	2.968	dipendenza giovanile				20,8
49	1963	1.429	1.457	2.886	dipendenza degli anziani				38,3
50	1962	1.378	1.428	2.806	struttura (pop. in età lavorativa)				130,5
51	1961	1.353	1.347	2.700	ricambio (pop. in età lavorativa)				157,9
52	1960	1.283	1.394	2.677	mascolinità				94,4
53	1959	1.263	1.336	2.599					
54	1958	1.192	1.284	2.476					
55	1957	1.181	1.263	2.444					
56	1956	1.181	1.280	2.461					
57	1955	1.162	1.329	2.491					
58	1954	1.075	1.171	2.246					
59	1953	1.087	1.217	2.304					
60	1952	1.017	1.240	2.257					
61	1951	1.037	1.220	2.257					
62	1950	1.082	1.202	2.284					
63	1949	1.160	1.198	2.358					
64	1948	1.152	1.309	2.461					

Fonte: Comuni della provincia
 Elaborazione: Demografia on-line - Ufficio Statistica e Studi Camera di Commercio di Forlì-Cesena

TAB. PO.07.57 - POPOLAZIONE RESIDENTE PER SESSO ED ETÀ'
Montagna Cesenate - 31/12/2012

età	anno	maschi	femmine	totale	età	anno	maschi	femmine	totale
0	2012	24	37	61	65	1947	56	55	111
1	2011	33	28	61	66	1946	51	54	105
2	2010	30	35	65	67	1945	49	41	90
3	2009	40	34	74	68	1944	39	42	81
4	2008	28	31	59	69	1943	33	29	62
5	2007	47	35	82	70	1942	37	38	75
6	2006	36	29	65	71	1941	38	38	76
7	2005	29	41	70	72	1940	43	41	84
8	2004	29	36	65	73	1939	47	42	89
9	2003	31	30	61	74	1938	43	49	92
10	2002	27	35	62	75	1937	54	51	105
11	2001	33	30	63	76	1936	36	33	69
12	2000	34	32	66	77	1935	47	55	102
13	1999	25	19	44	78	1934	43	48	91
14	1998	28	29	57	79	1933	26	33	59
15	1997	22	27	49	80	1932	25	46	71
16	1996	30	28	58	81	1931	32	29	61
17	1995	29	27	56	82	1930	28	42	70
18	1994	34	37	71	83	1929	28	47	75
19	1993	31	34	65	84	1928	27	46	73
20	1992	26	28	54	85	1927	25	35	60
21	1991	37	50	87	86	1926	20	34	54
22	1990	36	31	67	87	1925	20	40	60
23	1989	39	44	83	88	1924	16	27	43
24	1988	48	29	77	89	1923	11	33	44
25	1987	45	40	85	90	1922	12	23	35
26	1986	39	45	84	91	1921	8	24	32
27	1985	51	51	102	92	1920	9	13	22
28	1984	53	33	86	93	1919	5	9	14
29	1983	49	43	92	94	1918	1	4	5
30	1982	43	49	92	95	1917	2	3	5
31	1981	41	43	84	96	1916	3	8	11
32	1980	49	47	96	97	1915	0	6	6
33	1979	51	60	111	98	1914	0	2	2
34	1978	52	47	99	99	1913	0	1	1
35	1977	49	46	95	100	e oltre	0	4	4
36	1976	52	54	106					
37	1975	55	58	113	Aggiustamenti		20	25	45
38	1974	54	65	119	TOTALE		3.984	4.155	8.139
39	1973	50	59	109					
40	1972	55	50	105					
41	1971	49	64	113					
42	1970	76	54	130					
43	1969	63	56	119					
44	1968	53	59	112	INDICI				
45	1967	57	46	103					
46	1966	58	69	127	vecchiaia				213,5
47	1965	69	65	134	dipendenza				58,7
48	1964	74	59	133	dipendenza giovanile				18,7
49	1963	47	61	108	dipendenza degli anziani				40,0
50	1962	57	62	119	struttura (pop. in età lavorativa)				138,3
51	1961	64	61	125	ricambio (pop. in età lavorativa)				186,3
52	1960	57	60	117	mascolinità				96,0
53	1959	65	59	124					
54	1958	75	73	148	Fonte: Comuni della provincia				
55	1957	56	72	128	Elaborazione: Demografia on-line - Ufficio Statistica e Studi Camera di				
56	1956	62	61	123	Commercio di Forlì-Cesena				
57	1955	69	48	117					
58	1954	45	54	99					
59	1953	69	50	119					
60	1952	54	51	105					
61	1951	51	51	102					
62	1950	63	58	121					
63	1949	65	56	121					
64	1948	58	50	108					

TAB. PO.07.58 - POPOLAZIONE RESIDENTE PER SESSO ED ETÀ'
Collina Cesenate - 31/12/2012

età	anno	maschi	femmine	totale	età	anno	maschi	femmine	totale
0	2012	99	105	204	65	1947	142	104	246
1	2011	91	94	185	66	1946	140	121	261
2	2010	127	93	220	67	1945	90	110	200
3	2009	122	117	239	68	1944	116	93	209
4	2008	122	91	213	69	1943	105	90	195
5	2007	99	102	201	70	1942	101	86	187
6	2006	71	108	179	71	1941	102	112	214
7	2005	115	96	211	72	1940	85	104	189
8	2004	96	99	195	73	1939	95	108	203
9	2003	107	85	192	74	1938	102	108	210
10	2002	99	92	191	75	1937	99	113	212
11	2001	91	93	184	76	1936	79	90	169
12	2000	101	95	196	77	1935	97	98	195
13	1999	97	90	187	78	1934	73	89	162
14	1998	88	93	181	79	1933	82	106	188
15	1997	100	84	184	80	1932	56	79	135
16	1996	95	89	184	81	1931	61	76	137
17	1995	103	84	187	82	1930	61	91	152
18	1994	103	107	210	83	1929	54	92	146
19	1993	85	102	187	84	1928	54	92	146
20	1992	99	99	198	85	1927	44	83	127
21	1991	136	110	246	86	1926	37	65	102
22	1990	100	117	217	87	1925	41	63	104
23	1989	110	106	216	88	1924	14	50	64
24	1988	108	100	208	89	1923	27	46	73
25	1987	106	100	206	90	1922	14	40	54
26	1986	119	113	232	91	1921	18	42	60
27	1985	125	124	249	92	1920	10	42	52
28	1984	133	126	259	93	1919	9	16	25
29	1983	112	124	236	94	1918	4	6	10
30	1982	130	132	262	95	1917	2	6	8
31	1981	119	134	253	96	1916	1	4	5
32	1980	156	131	287	97	1915	3	9	12
33	1979	163	160	323	98	1914	2	9	11
34	1978	162	158	320	99	1913	1	3	4
35	1977	164	170	334	100	e oltre	4	4	8
36	1976	167	157	324					
37	1975	182	170	352	Aggiustamenti		8	9	17
38	1974	189	191	380					
39	1973	183	167	350	TOTALE		10.903	10.965	21.868
40	1972	184	152	336					
41	1971	184	199	383					
42	1970	173	185	358					
43	1969	165	163	328					
44	1968	172	168	340	INDICI				
45	1967	174	192	366					
46	1966	190	182	372	vecchiaia				150,3
47	1965	171	189	360	dipendenza				51,8
48	1964	207	161	368	dipendenza giovanile				20,7
49	1963	194	167	361	dipendenza degli anziani				31,1
50	1962	183	161	344	struttura (pop. in età lavorativa)				124,8
51	1961	169	166	335	ricambio (pop. in età lavorativa)				139,7
52	1960	185	163	348	mascolinità				99,4
53	1959	172	160	332					
54	1958	163	150	313					
55	1957	160	148	308	Fonte: Comuni della provincia				
56	1956	156	145	301	Elaborazione: Demografia on-line - Ufficio Statistica e Studi Camera di				
57	1955	147	133	280	Commercio di Forlì-Cesena				
58	1954	140	132	272					
59	1953	130	129	259					
60	1952	136	138	274					
61	1951	138	122	260					
62	1950	132	130	262					
63	1949	143	137	280					
64	1948	128	126	254					

TAB. PO.07.59 - POPOLAZIONE RESIDENTE PER SESSO ED ETÀ'
Pianura Cesenate - 31/12/2012

età	anno	maschi	femmine	totale	età	anno	maschi	femmine	totale
0	2012	823	773	1.596	65	1947	1.009	1.102	2.111
1	2011	891	824	1.715	66	1946	1.054	1.194	2.248
2	2010	919	812	1.731	67	1945	849	881	1.730
3	2009	918	829	1.747	68	1944	886	1.044	1.930
4	2008	904	843	1.747	69	1943	845	968	1.813
5	2007	908	885	1.793	70	1942	823	994	1.817
6	2006	892	870	1.762	71	1941	879	941	1.820
7	2005	842	804	1.646	72	1940	904	1.073	1.977
8	2004	892	803	1.695	73	1939	875	1.046	1.921
9	2003	835	817	1.652	74	1938	899	1.080	1.979
10	2002	858	831	1.689	75	1937	749	870	1.619
11	2001	814	794	1.608	76	1936	624	797	1.421
12	2000	894	769	1.663	77	1935	685	830	1.515
13	1999	818	719	1.537	78	1934	621	755	1.376
14	1998	790	791	1.581	79	1933	562	741	1.303
15	1997	810	740	1.550	80	1932	513	658	1.171
16	1996	801	749	1.550	81	1931	410	650	1.060
17	1995	779	733	1.512	82	1930	452	653	1.105
18	1994	784	740	1.524	83	1929	366	601	967
19	1993	757	696	1.453	84	1928	389	617	1.006
20	1992	797	774	1.571	85	1927	319	571	890
21	1991	842	756	1.598	86	1926	250	465	715
22	1990	840	825	1.665	87	1925	218	463	681
23	1989	875	781	1.656	88	1924	182	392	574
24	1988	832	810	1.642	89	1923	177	358	535
25	1987	901	880	1.781	90	1922	123	321	444
26	1986	883	881	1.764	91	1921	97	278	375
27	1985	971	943	1.914	92	1920	106	195	301
28	1984	930	954	1.884	93	1919	32	117	149
29	1983	905	950	1.855	94	1918	19	72	91
30	1982	1.037	1.054	2.091	95	1917	16	47	63
31	1981	1.128	1.097	2.225	96	1916	15	45	60
32	1980	1.069	1.186	2.255	97	1915	13	37	50
33	1979	1.209	1.207	2.416	98	1914	2	32	34
34	1978	1.282	1.294	2.576	99	1913	5	23	28
35	1977	1.336	1.316	2.652	100	e oltre	8	38	46
36	1976	1.358	1.396	2.754					
37	1975	1.428	1.462	2.890	Aggiustamenti		46	446	492
38	1974	1.613	1.553	3.166	TOTALE		86.888	91.955	178.843
39	1973	1.545	1.502	3.047					
40	1972	1.554	1.503	3.057					
41	1971	1.522	1.510	3.032					
42	1970	1.579	1.509	3.088					
43	1969	1.499	1.564	3.063					
44	1968	1.554	1.520	3.074					
45	1967	1.561	1.504	3.065					
46	1966	1.559	1.449	3.008					
47	1965	1.528	1.537	3.065					
48	1964	1.567	1.523	3.090					
49	1963	1.410	1.437	2.847					
50	1962	1.390	1.339	2.729					
51	1961	1.335	1.379	2.714					
52	1960	1.253	1.358	2.611					
53	1959	1.261	1.318	2.579					
54	1958	1.123	1.269	2.392					
55	1957	1.158	1.242	2.400					
56	1956	1.180	1.223	2.403					
57	1955	1.054	1.129	2.183					
58	1954	1.018	1.091	2.109					
59	1953	965	1.098	2.063					
60	1952	1.005	1.127	2.132					
61	1951	1.006	1.101	2.107					
62	1950	1.007	1.133	2.140					
63	1949	1.033	1.103	2.136					
64	1948	1.035	1.151	2.186					

INDICI		
vecchiaia		146,7
dipendenza		53,4
dipendenza giovanile		21,6
dipendenza degli anziani		31,8
struttura (pop. in età lavorativa)		128,0
ricambio (pop. in età lavorativa)		141,0
mascolinità		94,9

Fonte: Comuni della provincia
Elaborazione: Demografia on-line - Ufficio Statistica e Studi Camera di Commercio di Forlì-Cesena

TAB. PO.07.72 - POPOLAZIONE RESIDENTE PER SESSO ED ETÀ'
Compr. di Cesena - 31/12/2012

età	anno	maschi	femmine	totale	età	anno	maschi	femmine	totale
0	2012	946	915	1.861	65	1947	1.207	1.261	2.468
1	2011	1.015	946	1.961	66	1946	1.245	1.369	2.614
2	2010	1.076	940	2.016	67	1945	988	1.032	2.020
3	2009	1.080	980	2.060	68	1944	1.041	1.179	2.220
4	2008	1.054	965	2.019	69	1943	983	1.087	2.070
5	2007	1.054	1.022	2.076	70	1942	961	1.118	2.079
6	2006	999	1.007	2.006	71	1941	1.019	1.091	2.110
7	2005	986	941	1.927	72	1940	1.032	1.218	2.250
8	2004	1.017	938	1.955	73	1939	1.017	1.196	2.213
9	2003	973	932	1.905	74	1938	1.044	1.237	2.281
10	2002	984	958	1.942	75	1937	902	1.034	1.936
11	2001	938	917	1.855	76	1936	739	920	1.659
12	2000	1.029	896	1.925	77	1935	829	983	1.812
13	1999	940	828	1.768	78	1934	737	892	1.629
14	1998	906	913	1.819	79	1933	670	880	1.550
15	1997	932	851	1.783	80	1932	594	783	1.377
16	1996	926	866	1.792	81	1931	503	755	1.258
17	1995	911	844	1.755	82	1930	541	786	1.327
18	1994	921	884	1.805	83	1929	448	740	1.188
19	1993	873	832	1.705	84	1928	470	755	1.225
20	1992	922	901	1.823	85	1927	388	689	1.077
21	1991	1.015	916	1.931	86	1926	307	564	871
22	1990	976	973	1.949	87	1925	279	566	845
23	1989	1.024	931	1.955	88	1924	212	469	681
24	1988	988	939	1.927	89	1923	215	437	652
25	1987	1.052	1.020	2.072	90	1922	149	384	533
26	1986	1.041	1.039	2.080	91	1921	123	344	467
27	1985	1.147	1.118	2.265	92	1920	125	250	375
28	1984	1.116	1.113	2.229	93	1919	46	142	188
29	1983	1.066	1.117	2.183	94	1918	24	82	106
30	1982	1.210	1.235	2.445	95	1917	20	56	76
31	1981	1.288	1.274	2.562	96	1916	19	57	76
32	1980	1.274	1.364	2.638	97	1915	16	52	68
33	1979	1.423	1.427	2.850	98	1914	4	43	47
34	1978	1.496	1.499	2.995	99	1913	6	27	33
35	1977	1.549	1.532	3.081	100	e oltre	12	46	58
36	1976	1.577	1.607	3.184					
37	1975	1.665	1.690	3.355	Aggiustamenti		74	480	554
38	1974	1.856	1.809	3.665	TOTALE		101.775	107.075	208.850
39	1973	1.778	1.728	3.506					
40	1972	1.793	1.705	3.498					
41	1971	1.755	1.773	3.528					
42	1970	1.828	1.748	3.576					
43	1969	1.727	1.783	3.510					
44	1968	1.779	1.747	3.526	INDICI				
45	1967	1.792	1.742	3.534					
46	1966	1.807	1.700	3.507	vecchiaia				149,3
47	1965	1.768	1.791	3.559	dipendenza				53,4
48	1964	1.848	1.743	3.591	dipendenza giovanile				21,4
49	1963	1.651	1.665	3.316	dipendenza degli anziani				32,0
50	1962	1.630	1.562	3.192	struttura (pop. in età lavorativa)				128,0
51	1961	1.568	1.606	3.174	ricambio (pop. in età lavorativa)				142,4
52	1960	1.495	1.581	3.076	mascolinità				95,4
53	1959	1.498	1.537	3.035					
54	1958	1.361	1.492	2.853					
55	1957	1.374	1.462	2.836					
56	1956	1.398	1.429	2.827					
57	1955	1.270	1.310	2.580					
58	1954	1.203	1.277	2.480					
59	1953	1.164	1.277	2.441					
60	1952	1.195	1.316	2.511					
61	1951	1.195	1.274	2.469					
62	1950	1.202	1.321	2.523					
63	1949	1.241	1.296	2.537					
64	1948	1.221	1.327	2.548					

Fonte: Comuni della provincia
 Elaborazione: Demografia on-line - Ufficio Statistica e Studi Camera di Commercio di Forlì-Cesena

TAB. PO.07.61 - POPOLAZIONE RESIDENTE PER SESSO ED ETÀ'
Montagna - 31/12/2012

età	anno	maschi	femmine	totale	età	anno	maschi	femmine	totale
0	2012	52	62	114	65	1947	92	86	178
1	2011	55	47	102	66	1946	85	101	186
2	2010	48	64	112	67	1945	78	67	145
3	2009	67	50	117	68	1944	73	73	146
4	2008	52	57	109	69	1943	66	58	124
5	2007	73	55	128	70	1942	70	74	144
6	2006	68	54	122	71	1941	68	73	141
7	2005	52	64	116	72	1940	68	76	144
8	2004	55	58	113	73	1939	79	72	151
9	2003	54	53	107	74	1938	80	79	159
10	2002	48	51	99	75	1937	97	84	181
11	2001	58	44	102	76	1936	65	70	135
12	2000	65	59	124	77	1935	75	96	171
13	1999	42	46	88	78	1934	73	81	154
14	1998	61	50	111	79	1933	58	71	129
15	1997	41	51	92	80	1932	45	77	122
16	1996	51	55	106	81	1931	54	62	116
17	1995	44	43	87	82	1930	56	79	135
18	1994	57	64	121	83	1929	47	84	131
19	1993	47	53	100	84	1928	52	83	135
20	1992	53	50	103	85	1927	39	70	109
21	1991	72	77	149	86	1926	35	71	106
22	1990	69	53	122	87	1925	35	57	92
23	1989	68	69	137	88	1924	37	54	91
24	1988	81	57	138	89	1923	29	58	87
25	1987	79	69	148	90	1922	23	37	60
26	1986	73	74	147	91	1921	12	38	50
27	1985	79	88	167	92	1920	21	27	48
28	1984	83	58	141	93	1919	7	16	23
29	1983	80	68	148	94	1918	3	9	12
30	1982	73	84	157	95	1917	2	8	10
31	1981	63	78	141	96	1916	3	13	16
32	1980	85	81	166	97	1915	3	10	13
33	1979	83	88	171	98	1914	0	5	5
34	1978	73	84	157	99	1913	0	1	1
35	1977	89	84	173	100	e oltre	3	11	14
36	1976	89	95	184					
37	1975	102	98	200	Aggiustamenti		20	25	45
38	1974	103	93	196					
39	1973	91	108	199	TOTALE		6.835	7.114	13.949
40	1972	104	89	193					
41	1971	85	107	192					
42	1970	132	91	223					
43	1969	99	84	183					
44	1968	81	103	184	INDICI				
45	1967	94	80	174					
46	1966	93	105	198	vecchiaia				220,2
47	1965	110	103	213	dipendenza				62,1
48	1964	122	88	210	dipendenza giovanile				19,4
49	1963	86	102	188	dipendenza degli anziani				42,7
50	1962	98	109	207	struttura (pop. in età lavorativa)				135,0
51	1961	104	105	209	ricambio (pop. in età lavorativa)				187,0
52	1960	98	115	213	mascolinità				96,1
53	1959	104	106	210					
54	1958	121	104	225					
55	1957	92	111	203	Fonte: Comuni della provincia				
56	1956	103	96	199	Elaborazione: Demografia on-line - Ufficio Statistica e Studi Camera di				
57	1955	97	86	183	Commercio di Forlì-Cesena				
58	1954	87	85	172					
59	1953	108	93	201					
60	1952	85	84	169					
61	1951	95	80	175					
62	1950	96	93	189					
63	1949	103	109	212					
64	1948	107	94	201					

TAB. PO.07.62 - POPOLAZIONE RESIDENTE PER SESSO ED ETÀ'
Collina - 31/12/2012

età	anno	maschi	femmine	totale	età	anno	maschi	femmine	totale
0	2012	263	268	531	65	1947	426	376	802
1	2011	290	252	542	66	1946	385	337	722
2	2010	300	282	582	67	1945	321	316	637
3	2009	294	268	562	68	1944	302	304	606
4	2008	291	278	569	69	1943	343	295	638
5	2007	264	260	524	70	1942	303	279	582
6	2006	240	298	538	71	1941	319	328	647
7	2005	317	269	586	72	1940	304	328	632
8	2004	293	291	584	73	1939	310	329	639
9	2003	285	257	542	74	1938	324	367	691
10	2002	277	250	527	75	1937	277	329	606
11	2001	266	257	523	76	1936	248	282	530
12	2000	274	240	514	77	1935	285	288	573
13	1999	267	242	509	78	1934	229	310	539
14	1998	284	263	547	79	1933	236	307	543
15	1997	255	232	487	80	1932	190	259	449
16	1996	285	256	541	81	1931	190	244	434
17	1995	263	228	491	82	1930	204	292	496
18	1994	268	238	506	83	1929	147	264	411
19	1993	259	239	498	84	1928	163	272	435
20	1992	254	270	524	85	1927	138	258	396
21	1991	308	276	584	86	1926	124	198	322
22	1990	276	308	584	87	1925	120	219	339
23	1989	264	307	571	88	1924	86	168	254
24	1988	316	292	608	89	1923	81	159	240
25	1987	277	296	573	90	1922	57	143	200
26	1986	315	290	605	91	1921	56	128	184
27	1985	335	330	665	92	1920	36	114	150
28	1984	351	335	686	93	1919	20	48	68
29	1983	331	317	648	94	1918	8	28	36
30	1982	348	315	663	95	1917	11	29	40
31	1981	360	352	712	96	1916	5	29	34
32	1980	352	315	667	97	1915	8	30	38
33	1979	435	390	825	98	1914	6	28	34
34	1978	430	404	834	99	1913	4	15	19
35	1977	444	457	901	100	e oltre	5	21	26
36	1976	465	429	894					
37	1975	471	477	948	Aggiustamenti		0	13	13
38	1974	510	529	1.039					
39	1973	504	463	967	TOTALE		30.352	30.959	61.311
40	1972	479	449	928					
41	1971	510	535	1.045					
42	1970	526	498	1.024					
43	1969	483	464	947					
44	1968	495	476	971	INDICI				
45	1967	494	464	958					
46	1966	496	475	971	vecchiaia				171,1
47	1965	489	486	975	dipendenza				56,7
48	1964	520	450	970	dipendenza giovanile				20,9
49	1963	491	445	936	dipendenza degli anziani				35,8
50	1962	494	457	951	struttura (pop. in età lavorativa)				129,9
51	1961	468	444	912	ricambio (pop. in età lavorativa)				152,9
52	1960	467	484	951	mascolinità				98,1
53	1959	451	468	919					
54	1958	401	416	817					
55	1957	425	411	836	Fonte: Comuni della provincia				
56	1956	396	412	808	Elaborazione: Demografia on-line - Ufficio Statistica e Studi Camera di				
57	1955	421	398	819	Commercio di Forlì-Cesena				
58	1954	396	357	753					
59	1953	387	370	757					
60	1952	363	403	766					
61	1951	371	395	766					
62	1950	367	399	766					
63	1949	409	349	758					
64	1948	401	400	801					

TAB. PO.07.63 - POPOLAZIONE RESIDENTE PER SESSO ED ETÀ'
Pianura - 31/12/2012

età	anno	maschi	femmine	totale	età	anno	maschi	femmine	totale
0	2012	1.252	1.177	2.429	65	1947	1.918	2.069	3.987
1	2011	1.625	1.444	3.069	66	1946	1.956	2.131	4.087
2	2010	1.648	1.441	3.089	67	1945	1.521	1.665	3.186
3	2009	1.615	1.470	3.085	68	1944	1.597	1.829	3.426
4	2008	1.633	1.497	3.130	69	1943	1.553	1.783	3.336
5	2007	1.604	1.542	3.146	70	1942	1.526	1.771	3.297
6	2006	1.590	1.547	3.137	71	1941	1.597	1.784	3.381
7	2005	1.513	1.446	2.959	72	1940	1.668	1.966	3.634
8	2004	1.541	1.455	2.996	73	1939	1.601	1.984	3.585
9	2003	1.509	1.404	2.913	74	1938	1.711	1.983	3.694
10	2002	1.485	1.409	2.894	75	1937	1.433	1.693	3.126
11	2001	1.475	1.339	2.814	76	1936	1.223	1.524	2.747
12	2000	1.516	1.338	2.854	77	1935	1.305	1.609	2.914
13	1999	1.377	1.270	2.647	78	1934	1.208	1.517	2.725
14	1998	1.391	1.317	2.708	79	1933	1.128	1.466	2.594
15	1997	1.415	1.262	2.677	80	1932	1.024	1.292	2.316
16	1996	1.366	1.283	2.649	81	1931	872	1.348	2.220
17	1995	1.330	1.278	2.608	82	1930	886	1.329	2.215
18	1994	1.382	1.265	2.647	83	1929	789	1.235	2.024
19	1993	1.396	1.189	2.585	84	1928	766	1.216	1.982
20	1992	1.398	1.354	2.752	85	1927	671	1.101	1.772
21	1991	1.459	1.350	2.809	86	1926	527	994	1.521
22	1990	1.469	1.420	2.889	87	1925	472	940	1.412
23	1989	1.509	1.425	2.934	88	1924	401	846	1.247
24	1988	1.501	1.411	2.912	89	1923	381	752	1.133
25	1987	1.563	1.547	3.110	90	1922	277	640	917
26	1986	1.569	1.522	3.091	91	1921	226	577	803
27	1985	1.635	1.724	3.359	92	1920	176	404	580
28	1984	1.634	1.675	3.309	93	1919	77	259	336
29	1983	1.661	1.713	3.374	94	1918	49	146	195
30	1982	1.850	1.861	3.711	95	1917	38	123	161
31	1981	2.015	1.963	3.978	96	1916	30	118	148
32	1980	1.897	2.088	3.985	97	1915	25	91	116
33	1979	2.137	2.133	4.270	98	1914	20	77	97
34	1978	2.277	2.302	4.579	99	1913	10	59	69
35	1977	2.421	2.318	4.739	100	e oltre	16	106	122
36	1976	2.485	2.455	4.940					
37	1975	2.652	2.590	5.242	Aggiustamenti		-1.483	-651	-2.134
38	1974	2.860	2.769	5.629					
39	1973	2.775	2.690	5.465	TOTALE		154.521	164.812	319.333
40	1972	2.763	2.716	5.479					
41	1971	2.733	2.675	5.408					
42	1970	2.729	2.644	5.373					
43	1969	2.728	2.754	5.482					
44	1968	2.734	2.735	5.469	INDICI				
45	1967	2.706	2.602	5.308					
46	1966	2.764	2.625	5.389	vecchiaia				162,1
47	1965	2.661	2.668	5.329	dipendenza				55,7
48	1964	2.672	2.707	5.379	dipendenza giovanile				21,2
49	1963	2.503	2.575	5.078	dipendenza degli anziani				34,4
50	1962	2.416	2.424	4.840	struttura (pop. in età lavorativa)				128,8
51	1961	2.349	2.404	4.753	ricambio (pop. in età lavorativa)				147,4
52	1960	2.213	2.376	4.589	mascolinità				94,3
53	1959	2.206	2.299	4.505					
54	1958	2.031	2.256	4.287					
55	1957	2.038	2.203	4.241					
56	1956	2.080	2.201	4.281					
57	1955	1.914	2.155	4.069					
58	1954	1.795	2.006	3.801					
59	1953	1.756	2.031	3.787					
60	1952	1.764	2.069	3.833					
61	1951	1.766	2.019	3.785					
62	1950	1.821	2.031	3.852					
63	1949	1.889	2.036	3.925					
64	1948	1.865	2.142	4.007					

Fonte: Comuni della provincia
Elaborazione: Demografia on-line - Ufficio Statistica e Studi Camera di Commercio di Forlì-Cesena

TAB. PO.07.80 - POPOLAZIONE RESIDENTE PER SESSO ED ETÀ'
Valle del Tramazzo - 31/12/2012

età	anno	maschi	femmine	totale	età	anno	maschi	femmine	totale
0	2012	21	15	36	65	1947	54	60	114
1	2011	26	25	51	66	1946	49	36	85
2	2010	25	27	52	67	1945	36	28	64
3	2009	28	13	41	68	1944	29	28	57
4	2008	29	24	53	69	1943	43	28	71
5	2007	22	27	49	70	1942	25	29	54
6	2006	36	41	77	71	1941	27	37	64
7	2005	24	25	49	72	1940	36	31	67
8	2004	31	25	56	73	1939	35	30	65
9	2003	27	22	49	74	1938	35	46	81
10	2002	34	20	54	75	1937	25	23	48
11	2001	22	26	48	76	1936	20	29	49
12	2000	29	17	46	77	1935	29	42	71
13	1999	31	15	46	78	1934	23	25	48
14	1998	28	28	56	79	1933	20	21	41
15	1997	23	21	44	80	1932	17	22	39
16	1996	14	27	41	81	1931	18	19	37
17	1995	22	22	44	82	1930	27	29	56
18	1994	16	19	35	83	1929	19	29	48
19	1993	15	24	39	84	1928	18	32	50
20	1992	29	21	50	85	1927	15	32	47
21	1991	26	25	51	86	1926	23	19	42
22	1990	27	27	54	87	1925	11	31	42
23	1989	21	34	55	88	1924	12	25	37
24	1988	26	28	54	89	1923	8	18	26
25	1987	23	34	57	90	1922	5	20	25
26	1986	26	30	56	91	1921	4	10	14
27	1985	44	33	77	92	1920	3	13	16
28	1984	27	23	50	93	1919	1	6	7
29	1983	35	29	64	94	1918	1	4	5
30	1982	32	28	60	95	1917	0	4	4
31	1981	37	30	67	96	1916	1	4	5
32	1980	29	29	58	97	1915	1	4	5
33	1979	38	30	68	98	1914	1	1	2
34	1978	35	37	72	99	1913	1	2	3
35	1977	41	34	75	100	e oltre	0	3	3
36	1976	49	45	94					
37	1975	59	44	103	Aggiustamenti		1	2	3
38	1974	43	47	90					
39	1973	34	31	65	TOTALE		2.976	3.017	5.993
40	1972	44	45	89					
41	1971	46	57	103					
42	1970	52	48	100					
43	1969	47	43	90					
44	1968	52	32	84	INDICI				
45	1967	40	36	76					
46	1966	46	51	97	vecchiaia				195,5
47	1965	35	41	76	dipendenza				60,4
48	1964	43	46	89	dipendenza giovanile				20,4
49	1963	47	33	80	dipendenza degli anziani				39,9
50	1962	53	47	100	struttura (pop. in età lavorativa)				145,2
51	1961	52	37	89	ricambio (pop. in età lavorativa)				229,1
52	1960	35	56	91	mascolinità				98,7
53	1959	36	39	75					
54	1958	39	53	92	Fonte: Comuni della provincia				
55	1957	40	41	81	Elaborazione: Demografia on-line - Ufficio Statistica e Studi Camera di				
56	1956	45	46	91	Commercio di Forlì-Cesena				
57	1955	43	49	92					
58	1954	41	38	79					
59	1953	37	36	73					
60	1952	46	46	92					
61	1951	46	42	88					
62	1950	48	45	93					
63	1949	47	28	75					
64	1948	59	58	117					

TAB. PO.07.81 - POPOLAZIONE RESIDENTE PER SESSO ED ETÀ'
Valle del Montone - 31/12/2012

età	anno	maschi	femmine	totale	età	anno	maschi	femmine	totale
0	2012	36	54	90	65	1947	81	78	159
1	2011	53	33	86	66	1946	72	81	153
2	2010	32	51	83	67	1945	71	55	126
3	2009	41	43	84	68	1944	57	71	128
4	2008	47	56	103	69	1943	67	70	137
5	2007	38	40	78	70	1942	69	54	123
6	2006	51	36	87	71	1941	62	56	118
7	2005	54	51	105	72	1940	77	62	139
8	2004	44	46	90	73	1939	72	76	148
9	2003	47	46	93	74	1938	67	74	141
10	2002	46	50	96	75	1937	49	69	118
11	2001	41	37	78	76	1936	49	64	113
12	2000	49	41	90	77	1935	55	67	122
13	1999	50	45	95	78	1934	46	65	111
14	1998	61	56	117	79	1933	48	67	115
15	1997	50	42	92	80	1932	33	43	76
16	1996	54	49	103	81	1931	45	47	92
17	1995	47	42	89	82	1930	36	69	105
18	1994	62	41	103	83	1929	30	57	87
19	1993	43	35	78	84	1928	27	41	68
20	1992	40	48	88	85	1927	31	50	81
21	1991	49	54	103	86	1926	17	37	54
22	1990	49	40	89	87	1925	25	35	60
23	1989	45	44	89	88	1924	26	41	67
24	1988	67	56	123	89	1923	15	35	50
25	1987	43	57	100	90	1922	14	37	51
26	1986	50	44	94	91	1921	7	25	32
27	1985	58	51	109	92	1920	8	22	30
28	1984	51	43	94	93	1919	3	14	17
29	1983	57	46	103	94	1918	2	7	9
30	1982	65	43	108	95	1917	0	8	8
31	1981	60	58	118	96	1916	1	4	5
32	1980	50	42	92	97	1915	2	7	9
33	1979	78	79	157	98	1914	0	5	5
34	1978	62	56	118	99	1913	1	4	5
35	1977	80	89	169	100	e oltre	2	4	6
36	1976	68	61	129					
37	1975	81	76	157	Aggiustamenti		-9	2	-7
38	1974	89	103	192					
39	1973	86	87	173	TOTALE		5.394	5.631	11.025
40	1972	78	79	157					
41	1971	91	88	179					
42	1970	97	87	184					
43	1969	89	100	189					
44	1968	86	97	183	INDICI				
45	1967	75	67	142					
46	1966	93	95	188	vecchiaia				208,6
47	1965	96	81	177	dipendenza				62,5
48	1964	79	69	148	dipendenza giovanile				20,3
49	1963	89	73	162	dipendenza degli anziani				42,2
50	1962	103	86	189	struttura (pop. in età lavorativa)				136,6
51	1961	87	82	169	ricambio (pop. in età lavorativa)				152,7
52	1960	80	81	161	mascolinità				96,0
53	1959	74	89	163					
54	1958	65	67	132	Fonte: Comuni della provincia				
55	1957	74	66	140	Elaborazione: Demografia on-line - Ufficio Statistica e Studi Camera di				
56	1956	63	67	130	Commercio di Forlì-Cesena				
57	1955	70	82	152					
58	1954	69	61	130					
59	1953	70	64	134					
60	1952	65	75	140					
61	1951	64	76	140					
62	1950	60	79	139					
63	1949	85	67	152					
64	1948	60	79	139					

TAB. PO.07.82 - POPOLAZIONE RESIDENTE PER SESSO ED ETÀ'
Valle del Rabbi - 31/12/2012

età	anno	maschi	femmine	totale	età	anno	maschi	femmine	totale
0	2012	31	22	53	65	1947	58	54	112
1	2011	28	32	60	66	1946	42	38	80
2	2010	31	28	59	67	1945	44	38	82
3	2009	29	25	54	68	1944	28	33	61
4	2008	29	28	57	69	1943	62	33	95
5	2007	36	22	58	70	1942	44	38	82
6	2006	24	38	62	71	1941	38	38	76
7	2005	44	29	73	72	1940	40	50	90
8	2004	44	31	75	73	1939	38	37	75
9	2003	37	31	68	74	1938	48	47	95
10	2002	26	20	46	75	1937	38	39	77
11	2001	33	36	69	76	1936	29	36	65
12	2000	36	37	73	77	1935	33	41	74
13	1999	28	21	49	78	1934	37	52	89
14	1998	28	27	55	79	1933	38	35	73
15	1997	26	28	54	80	1932	25	34	59
16	1996	37	27	64	81	1931	29	32	61
17	1995	33	26	59	82	1930	32	29	61
18	1994	25	23	48	83	1929	17	37	54
19	1993	32	20	52	84	1928	26	34	60
20	1992	25	32	57	85	1927	18	27	45
21	1991	29	25	54	86	1926	23	32	55
22	1990	30	35	65	87	1925	16	31	47
23	1989	30	36	66	88	1924	15	28	43
24	1988	43	40	83	89	1923	12	21	33
25	1987	36	36	72	90	1922	8	18	26
26	1986	35	35	70	91	1921	6	15	21
27	1985	33	33	66	92	1920	10	9	19
28	1984	47	31	78	93	1919	2	6	8
29	1983	42	34	76	94	1918	1	4	5
30	1982	33	48	81	95	1917	3	5	8
31	1981	38	37	75	96	1916	0	6	6
32	1980	34	35	69	97	1915	0	4	4
33	1979	41	37	78	98	1914	0	5	5
34	1978	58	53	111	99	1913	0	1	1
35	1977	40	54	94	100	e oltre	1	2	3
36	1976	60	52	112					
37	1975	42	59	101	Aggiustamenti		0	0	0
38	1974	54	54	108					
39	1973	63	78	141	TOTALE		3.646	3.687	7.333
40	1972	49	62	111					
41	1971	56	68	124					
42	1970	79	58	137					
43	1969	59	48	107					
44	1968	53	47	100	INDICI				
45	1967	70	50	120					
46	1966	54	50	104	vecchiaia				203,1
47	1965	60	58	118	dipendenza				60,4
48	1964	67	49	116	dipendenza giovanile				19,9
49	1963	42	49	91	dipendenza degli anziani				40,5
50	1962	45	48	93	struttura (pop. in età lavorativa)				136,4
51	1961	60	54	114	ricambio (pop. in età lavorativa)				176,9
52	1960	53	68	121	mascolinità				98,9
53	1959	57	55	112					
54	1958	45	47	92					
55	1957	50	54	104	Fonte: Comuni della provincia				
56	1956	45	48	93	Elaborazione: Demografia on-line - Ufficio Statistica e Studi Camera di				
57	1955	63	44	107	Commercio di Forlì-Cesena				
58	1954	46	48	94					
59	1953	47	43	90					
60	1952	40	46	86					
61	1951	42	57	99					
62	1950	47	57	104					
63	1949	48	44	92					
64	1948	58	51	109					

TAB. PO.07.83 - POPOLAZIONE RESIDENTE PER SESSO ED ETÀ'
Valle del Bidente - 31/12/2012

età	anno	maschi	femmine	totale	età	anno	maschi	femmine	totale
0	2012	104	97	201	65	1947	127	111	238
1	2011	114	87	201	66	1946	116	108	224
2	2010	103	112	215	67	1945	109	111	220
3	2009	101	86	187	68	1944	106	110	216
4	2008	88	105	193	69	1943	99	103	202
5	2007	95	89	184	70	1942	97	108	205
6	2006	90	100	190	71	1941	120	120	240
7	2005	103	91	194	72	1940	91	116	207
8	2004	104	112	216	73	1939	102	108	210
9	2003	90	96	186	74	1938	109	122	231
10	2002	93	84	177	75	1937	109	118	227
11	2001	104	79	183	76	1936	100	100	200
12	2000	90	77	167	77	1935	99	81	180
13	1999	78	98	176	78	1934	80	112	192
14	1998	112	80	192	79	1933	80	116	196
15	1997	75	81	156	80	1932	79	112	191
16	1996	106	91	197	81	1931	59	103	162
17	1995	73	70	143	82	1930	76	111	187
18	1994	85	75	160	83	1929	46	86	132
19	1993	100	77	177	84	1928	63	110	173
20	1992	88	92	180	85	1927	44	101	145
21	1991	103	89	192	86	1926	39	82	121
22	1990	103	111	214	87	1925	42	76	118
23	1989	87	112	199	88	1924	40	51	91
24	1988	105	96	201	89	1923	37	64	101
25	1987	103	98	201	90	1922	27	42	69
26	1986	119	97	216	91	1921	25	50	75
27	1985	103	126	229	92	1920	17	42	59
28	1984	123	137	260	93	1919	7	13	20
29	1983	116	109	225	94	1918	2	12	14
30	1982	118	99	217	95	1917	6	11	17
31	1981	128	128	256	96	1916	2	16	18
32	1980	119	112	231	97	1915	5	10	15
33	1979	147	112	259	98	1914	3	11	14
34	1978	134	137	271	99	1913	1	5	6
35	1977	159	148	307	100	e oltre	1	15	16
36	1976	158	155	313					
37	1975	154	168	322	Aggiustamenti		0	0	0
38	1974	184	162	346	TOTALE		10.284	10.618	20.902
39	1973	179	149	328					
40	1972	173	150	323					
41	1971	169	166	335					
42	1970	181	157	338					
43	1969	159	138	297					
44	1968	160	176	336	INDICI				
45	1967	172	153	325					
46	1966	148	133	281	vecchiaia				172,3
47	1965	168	155	323	dipendenza				59,5
48	1964	172	154	326	dipendenza giovanile				21,8
49	1963	158	164	322	dipendenza degli anziani				37,6
50	1962	151	162	313	struttura (pop. in età lavorativa)				126,0
51	1961	140	149	289	ricambio (pop. in età lavorativa)				150,2
52	1960	155	171	326	mascolinità				96,9
53	1959	151	172	323					
54	1958	135	130	265					
55	1957	137	141	278	Fonte: Comuni della provincia				
56	1956	128	141	269	Elaborazione: Demografia on-line - Ufficio Statistica e Studi Camera di				
57	1955	126	128	254	Commercio di Forlì-Cesena				
58	1954	142	109	251					
59	1953	142	141	283					
60	1952	107	131	238					
61	1951	125	127	252					
62	1950	113	123	236					
63	1949	124	126	250					
64	1948	145	130	275					

TAB. PO.07.84 - POPOLAZIONE RESIDENTE PER SESSO ED ETÀ'
Valle del Savio - 31/12/2012

età	anno	maschi	femmine	totale	età	anno	maschi	femmine	totale
0	2012	70	82	152	65	1947	127	109	236
1	2011	70	67	137	66	1946	102	108	210
2	2010	86	78	164	67	1945	98	96	194
3	2009	103	96	199	68	1944	84	86	170
4	2008	93	70	163	69	1943	92	73	165
5	2007	92	80	172	70	1942	78	76	154
6	2006	70	74	144	71	1941	89	97	186
7	2005	86	90	176	72	1940	85	88	173
8	2004	72	87	159	73	1939	97	105	202
9	2003	75	65	140	74	1938	91	105	196
10	2002	73	79	152	75	1937	106	105	211
11	2001	79	62	141	76	1936	83	84	167
12	2000	74	74	148	77	1935	96	103	199
13	1999	68	64	132	78	1934	83	88	171
14	1998	68	70	138	79	1933	71	92	163
15	1997	72	66	138	80	1932	56	84	140
16	1996	75	76	151	81	1931	64	65	129
17	1995	82	61	143	82	1930	63	89	152
18	1994	80	91	171	83	1929	56	93	149
19	1993	74	84	158	84	1928	55	100	155
20	1992	83	79	162	85	1927	45	83	128
21	1991	99	93	192	86	1926	34	70	104
22	1990	78	80	158	87	1925	45	72	117
23	1989	94	96	190	88	1924	23	53	76
24	1988	103	73	176	89	1923	25	57	82
25	1987	104	95	199	90	1922	21	43	64
26	1986	93	103	196	91	1921	15	48	63
27	1985	113	114	227	92	1920	13	29	42
28	1984	123	95	218	93	1919	11	14	25
29	1983	107	101	208	94	1918	4	9	13
30	1982	111	122	233	95	1917	3	6	9
31	1981	104	108	212	96	1916	4	9	13
32	1980	127	109	236	97	1915	2	9	11
33	1979	128	132	260	98	1914	0	9	9
34	1978	128	107	235	99	1913	0	3	3
35	1977	124	121	245	100	e oltre	2	5	7
36	1976	131	145	276					
37	1975	142	138	280	Aggiustamenti		28	34	62
38	1974	135	158	293					
39	1973	137	116	253	TOTALE		9.282	9.466	18.748
40	1972	126	119	245					
41	1971	128	157	285					
42	1970	149	143	292					
43	1969	136	127	263					
44	1968	133	144	277	INDICI				
45	1967	142	145	287					
46	1966	144	152	296	vecchiaia				185,1
47	1965	156	166	322	dipendenza				54,7
48	1964	169	129	298	dipendenza giovanile				19,2
49	1963	143	146	289	dipendenza degli anziani				35,5
50	1962	135	140	275	struttura (pop. in età lavorativa)				131,9
51	1961	153	140	293	ricambio (pop. in età lavorativa)				164,8
52	1960	145	137	282	mascolinità				98,1
53	1959	151	144	295					
54	1958	161	149	310	Fonte: Comuni della provincia				
55	1957	129	147	276	Elaborazione: Demografia on-line - Ufficio Statistica e Studi Camera di				
56	1956	146	139	285	Commercio di Forlì-Cesena				
57	1955	135	112	247					
58	1954	124	119	243					
59	1953	132	125	257					
60	1952	135	122	257					
61	1951	134	112	246					
62	1950	135	124	259					
63	1949	135	114	249					
64	1948	129	114	243					

TAB. PO.07.85 - POPOLAZIONE RESIDENTE PER SESSO ED ETÀ'
Valle Uso-Rubicone - 31/12/2012

età	anno	maschi	femmine	totale	età	anno	maschi	femmine	totale
0	2012	53	60	113	65	1947	71	50	121
1	2011	54	55	109	66	1946	89	67	156
2	2010	71	50	121	67	1945	41	55	96
3	2009	59	55	114	68	1944	71	49	120
4	2008	57	52	109	69	1943	46	46	92
5	2007	54	57	111	70	1942	60	48	108
6	2006	37	63	100	71	1941	51	53	104
7	2005	58	47	105	72	1940	43	57	100
8	2004	53	48	101	73	1939	45	45	90
9	2003	63	50	113	74	1938	54	52	106
10	2002	53	48	101	75	1937	47	59	106
11	2001	45	61	106	76	1936	32	39	71
12	2000	61	53	114	77	1935	48	50	98
13	1999	54	45	99	78	1934	33	49	82
14	1998	48	52	100	79	1933	37	47	84
15	1997	50	45	95	80	1932	25	41	66
16	1996	50	41	91	81	1931	29	40	69
17	1995	50	50	100	82	1930	26	44	70
18	1994	57	53	110	83	1929	26	46	72
19	1993	42	52	94	84	1928	26	38	64
20	1992	42	48	90	85	1927	24	35	59
21	1991	74	67	141	86	1926	23	29	52
22	1990	58	68	126	87	1925	16	31	47
23	1989	55	54	109	88	1924	7	24	31
24	1988	53	56	109	89	1923	13	22	35
25	1987	47	45	92	90	1922	5	20	25
26	1986	65	55	120	91	1921	11	18	29
27	1985	63	61	124	92	1920	6	26	32
28	1984	63	64	127	93	1919	3	11	14
29	1983	54	66	120	94	1918	1	1	2
30	1982	62	59	121	95	1917	1	3	4
31	1981	56	69	125	96	1916	0	3	3
32	1980	78	69	147	97	1915	1	6	7
33	1979	86	88	174	98	1914	2	2	4
34	1978	86	98	184	99	1913	1	1	2
35	1977	89	95	184	100	e oltre	2	3	5
36	1976	88	66	154					
37	1975	95	90	185	Aggiustamenti		0	0	0
38	1974	108	98	206					
39	1973	96	110	206	TOTALE		5.605	5.654	11.259
40	1972	113	83	196					
41	1971	105	106	211					
42	1970	100	96	196					
43	1969	92	92	184					
44	1968	92	83	175	INDICI				
45	1967	89	93	182					
46	1966	104	99	203	vecchiaia				137,7
47	1965	84	88	172	dipendenza				51,8
48	1964	112	91	203	dipendenza giovanile				21,8
49	1963	98	82	180	dipendenza degli anziani				30,0
50	1962	105	83	188	struttura (pop. in età lavorativa)				122,5
51	1961	80	87	167	ricambio (pop. in età lavorativa)				129,2
52	1960	97	86	183	mascolinità				99,1
53	1959	86	75	161					
54	1958	77	74	151	Fonte: Comuni della provincia				
55	1957	87	73	160	Elaborazione: Demografia on-line - Ufficio Statistica e Studi Camera di				
56	1956	72	67	139	Commercio di Forlì-Cesena				
57	1955	81	69	150					
58	1954	61	67	128					
59	1953	67	54	121					
60	1952	55	67	122					
61	1951	55	61	116					
62	1950	60	64	124					
63	1949	73	79	152					
64	1948	57	62	119					

TAB. PO.07.86 - POPOLAZIONE RESIDENTE PER SESSO ED ETÀ'
Valle del Basso Rubicone - 31/12/2012

età	anno	maschi	femmine	totale	età	anno	maschi	femmine	totale
0	2012	296	295	591	65	1947	276	326	602
1	2011	320	280	600	66	1946	302	330	632
2	2010	326	278	604	67	1945	238	244	482
3	2009	319	319	638	68	1944	270	293	563
4	2008	332	307	639	69	1943	256	248	504
5	2007	298	314	612	70	1942	236	278	514
6	2006	327	299	626	71	1941	227	237	464
7	2005	277	283	560	72	1940	245	264	509
8	2004	312	292	604	73	1939	235	292	527
9	2003	300	270	570	74	1938	253	326	579
10	2002	300	280	580	75	1937	138	154	292
11	2001	272	291	563	76	1936	126	148	274
12	2000	307	271	578	77	1935	156	140	296
13	1999	286	242	528	78	1934	115	141	256
14	1998	257	281	538	79	1933	106	144	250
15	1997	286	266	552	80	1932	88	127	215
16	1996	288	275	563	81	1931	76	117	193
17	1995	264	235	499	82	1930	84	109	193
18	1994	241	231	472	83	1929	71	126	197
19	1993	258	246	504	84	1928	78	104	182
20	1992	287	250	537	85	1927	48	89	137
21	1991	265	244	509	86	1926	44	87	131
22	1990	274	294	568	87	1925	37	84	121
23	1989	289	283	572	88	1924	33	69	102
24	1988	268	257	525	89	1923	30	62	92
25	1987	309	299	608	90	1922	22	50	72
26	1986	304	316	620	91	1921	23	56	79
27	1985	333	329	662	92	1920	16	34	50
28	1984	309	328	637	93	1919	7	18	25
29	1983	274	336	610	94	1918	2	10	12
30	1982	347	336	683	95	1917	5	10	15
31	1981	396	373	769	96	1916	1	9	10
32	1980	394	405	799	97	1915	2	7	9
33	1979	421	412	833	98	1914	0	5	5
34	1978	447	433	880	99	1913	2	4	6
35	1977	440	427	867	100	e oltre	3	7	10
36	1976	461	475	936					
37	1975	468	503	971	Aggiustamenti		601	868	1.469
38	1974	575	517	1.092	TOTALE		27.696	28.487	56.183
39	1973	525	483	1.008					
40	1972	490	468	958					
41	1971	499	525	1.024					
42	1970	532	473	1.005					
43	1969	457	491	948					
44	1968	540	501	1.041	INDICI				
45	1967	524	463	987					
46	1966	489	482	971	vecchiaia				97,4
47	1965	498	464	962	dipendenza				46,8
48	1964	502	485	987	dipendenza giovanile				23,7
49	1963	456	409	865	dipendenza degli anziani				23,1
50	1962	454	406	860	struttura (pop. in età lavorativa)				115,8
51	1961	394	441	835	ricambio (pop. in età lavorativa)				119,3
52	1960	360	390	750	mascolinità				98,1
53	1959	361	402	763					
54	1958	329	355	684					
55	1957	366	381	747	Fonte: Comuni della provincia				
56	1956	352	378	730	Elaborazione: Demografia on-line - Ufficio Statistica e Studi Camera di				
57	1955	316	303	619	Commercio di Forlì-Cesena				
58	1954	274	304	578					
59	1953	311	292	603					
60	1952	291	311	602					
61	1951	279	313	592					
62	1950	307	322	629					
63	1949	307	328	635					
64	1948	304	328	632					

TAB. PO.07.87 - POPOLAZIONE RESIDENTE PER SESSO ED ETÀ'
Grandi Centri - 31/12/2012

età	anno	maschi	femmine	totale	età	anno	maschi	femmine	totale
0	2012	698	667	1.365	65	1947	1.315	1.444	2.759
1	2011	1.040	909	1.949	66	1946	1.387	1.478	2.865
2	2010	1.022	935	1.957	67	1945	1.051	1.193	2.244
3	2009	1.038	902	1.940	68	1944	1.077	1.258	2.335
4	2008	1.048	956	2.004	69	1943	1.054	1.271	2.325
5	2007	1.064	968	2.032	70	1942	1.073	1.241	2.314
6	2006	1.018	1.007	2.025	71	1941	1.126	1.285	2.411
7	2005	988	925	1.913	72	1940	1.161	1.396	2.557
8	2004	1.001	934	1.935	73	1939	1.116	1.398	2.514
9	2003	954	914	1.868	74	1938	1.215	1.355	2.570
10	2002	948	923	1.871	75	1937	1.080	1.259	2.339
11	2001	975	861	1.836	76	1936	903	1.139	2.042
12	2000	969	896	1.865	77	1935	969	1.220	2.189
13	1999	871	838	1.709	78	1934	926	1.151	2.077
14	1998	907	849	1.756	79	1933	839	1.088	1.927
15	1997	904	795	1.699	80	1932	782	965	1.747
16	1996	855	827	1.682	81	1931	670	1.028	1.698
17	1995	861	833	1.694	82	1930	660	1.016	1.676
18	1994	936	851	1.787	83	1929	610	930	1.540
19	1993	917	780	1.697	84	1928	572	923	1.495
20	1992	904	897	1.801	85	1927	517	847	1.364
21	1991	951	906	1.857	86	1926	396	765	1.161
22	1990	971	920	1.891	87	1925	357	699	1.056
23	1989	970	932	1.902	88	1924	316	645	961
24	1988	991	913	1.904	89	1923	290	588	878
25	1987	1.018	986	2.004	90	1922	222	487	709
26	1986	1.014	977	1.991	91	1921	170	437	607
27	1985	1.047	1.088	2.135	92	1920	142	318	460
28	1984	1.086	1.077	2.163	93	1919	61	208	269
29	1983	1.136	1.106	2.242	94	1918	39	107	146
30	1982	1.212	1.201	2.413	95	1917	31	92	123
31	1981	1.308	1.269	2.577	96	1916	24	89	113
32	1980	1.220	1.338	2.558	97	1915	19	67	86
33	1979	1.368	1.365	2.733	98	1914	19	62	81
34	1978	1.465	1.499	2.964	99	1913	8	51	59
35	1977	1.555	1.481	3.036	100	e oltre	11	90	101
36	1976	1.605	1.582	3.187					
37	1975	1.757	1.664	3.421	Aggiustamenti		-1.900	-1.349	-3.249
38	1974	1.849	1.769	3.618					
39	1973	1.778	1.761	3.539	TOTALE		102.376	110.630	213.006
40	1972	1.818	1.802	3.620					
41	1971	1.774	1.706	3.480					
42	1970	1.751	1.766	3.517					
43	1969	1.807	1.806	3.613					
44	1968	1.776	1.787	3.563	INDICI				
45	1967	1.760	1.718	3.478					
46	1966	1.842	1.720	3.562	vecchiaia				184,8
47	1965	1.762	1.794	3.556	dipendenza				58,5
48	1964	1.806	1.820	3.626	dipendenza giovanile				20,5
49	1963	1.616	1.768	3.384	dipendenza degli anziani				38,0
50	1962	1.597	1.649	3.246	struttura (pop. in età lavorativa)				133,2
51	1961	1.575	1.583	3.158	ricambio (pop. in età lavorativa)				155,2
52	1960	1.487	1.630	3.117	mascolinità				93,1
53	1959	1.483	1.552	3.035					
54	1958	1.385	1.548	2.933					
55	1957	1.384	1.475	2.859					
56	1956	1.407	1.512	2.919					
57	1955	1.263	1.534	2.797					
58	1954	1.238	1.365	2.603					
59	1953	1.165	1.420	2.585					
60	1952	1.229	1.420	2.649					
61	1951	1.181	1.368	2.549					
62	1950	1.208	1.417	2.625					
63	1949	1.291	1.404	2.695					
64	1948	1.244	1.524	2.768					

Fonte: Comuni della provincia
 Elaborazione: Demografia on-line - Ufficio Statistica e Studi Camera di Commercio di Forlì-Cesena

TAB. PO.07.88 - POPOLAZIONE RESIDENTE PER SESSO ED ETÀ'
Comuni di Cintura - 31/12/2012

età	anno	maschi	femmine	totale	età	anno	maschi	femmine	totale
0	2012	258	215	473	65	1947	327	299	626
1	2011	265	255	520	66	1946	267	323	590
2	2010	300	228	528	67	1945	232	228	460
3	2009	258	249	507	68	1944	250	278	528
4	2008	253	234	487	69	1943	243	264	507
5	2007	242	260	502	70	1942	217	252	469
6	2006	245	241	486	71	1941	244	262	506
7	2005	248	238	486	72	1940	262	306	568
8	2004	228	229	457	73	1939	250	294	544
9	2003	255	220	475	74	1938	243	302	545
10	2002	237	206	443	75	1937	215	280	495
11	2001	228	187	415	76	1936	194	237	431
12	2000	240	171	411	77	1935	180	249	429
13	1999	220	190	410	78	1934	167	225	392
14	1998	227	187	414	79	1933	183	234	417
15	1997	225	201	426	80	1932	154	200	354
16	1996	223	181	404	81	1931	126	203	329
17	1995	205	210	415	82	1930	142	204	346
18	1994	205	183	388	83	1929	108	179	287
19	1993	221	163	384	84	1928	116	189	305
20	1992	207	207	414	85	1927	106	165	271
21	1991	243	200	443	86	1926	87	142	229
22	1990	224	206	430	87	1925	78	157	235
23	1989	250	210	460	88	1924	52	132	184
24	1988	242	241	483	89	1923	61	102	163
25	1987	236	262	498	90	1922	33	103	136
26	1986	251	229	480	91	1921	33	84	117
27	1985	255	307	562	92	1920	18	52	70
28	1984	239	270	509	93	1919	9	33	42
29	1983	251	271	522	94	1918	8	29	37
30	1982	291	324	615	95	1917	2	21	23
31	1981	311	321	632	96	1916	5	20	25
32	1980	283	345	628	97	1915	4	17	21
33	1979	348	356	704	98	1914	1	10	11
34	1978	365	370	735	99	1913	0	4	4
35	1977	426	410	836	100	e oltre	2	9	11
36	1976	419	398	817					
37	1975	427	423	850	Aggiustamenti		-184	-170	-354
38	1974	436	483	919					
39	1973	472	446	918	TOTALE		24.449	25.695	50.144
40	1972	455	446	901					
41	1971	460	444	904					
42	1970	446	405	851					
43	1969	464	457	921					
44	1968	418	447	865	INDICI				
45	1967	422	421	843					
46	1966	433	423	856	vecchiaia				152,7
47	1965	401	410	811	dipendenza				54,1
48	1964	364	402	766	dipendenza giovanile				21,4
49	1963	431	398	829	dipendenza degli anziani				32,7
50	1962	365	369	734	struttura (pop. in età lavorativa)				126,5
51	1961	380	380	760	ricambio (pop. in età lavorativa)				150,0
52	1960	366	356	722	mascolinità				95,2
53	1959	362	345	707					
54	1958	317	353	670					
55	1957	288	347	635	Fonte: Comuni della provincia				
56	1956	321	311	632	Elaborazione: Demografia on-line - Ufficio Statistica e Studi Camera di				
57	1955	335	318	653	Commercio di Forlì-Cesena				
58	1954	283	337	620					
59	1953	280	319	599					
60	1952	244	338	582					
61	1951	306	338	644					
62	1950	306	292	598					
63	1949	291	304	595					
64	1948	317	290	607					

popolazione residente per sesso ed età
rappresentazioni grafiche
(provincia e aggregazioni territoriali)

Per l'individuazione delle varie **aggregazioni territoriali** si veda nella sezione "Avvertenze generali".

FIG. PO.07.99 - POPOLAZIONE RESIDENTE PER SESSO ED ETA'
Provincia di Forlì-Cesena - 31/12/2012

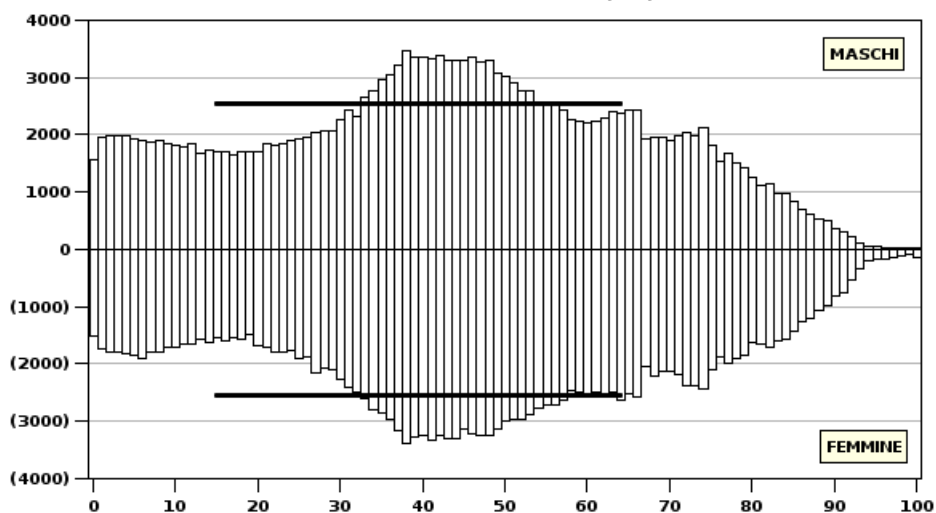

NOTA PER LA LETTURA DEI GRAFICI:

I grafici riportati a partire da questa pagina costituiscono la rappresentazione della popolazione residente nell'area indicata nel titolo del grafico; per ogni età viene riportato verso l'alto l'istogramma relativo al numero dei maschi e verso il basso quello delle femmine.

Sia per i maschi che per le femmine viene poi indicata con una linea orizzontale il valore medio fra le età corrispondenti alla **popolazione in età lavorativa** (dai 15 ai 64 anni).

FIG. PO.07.54 - POPOLAZIONE RESIDENTE PER SESSO ED ETA'
Montagna Forlivese - 31/12/2012

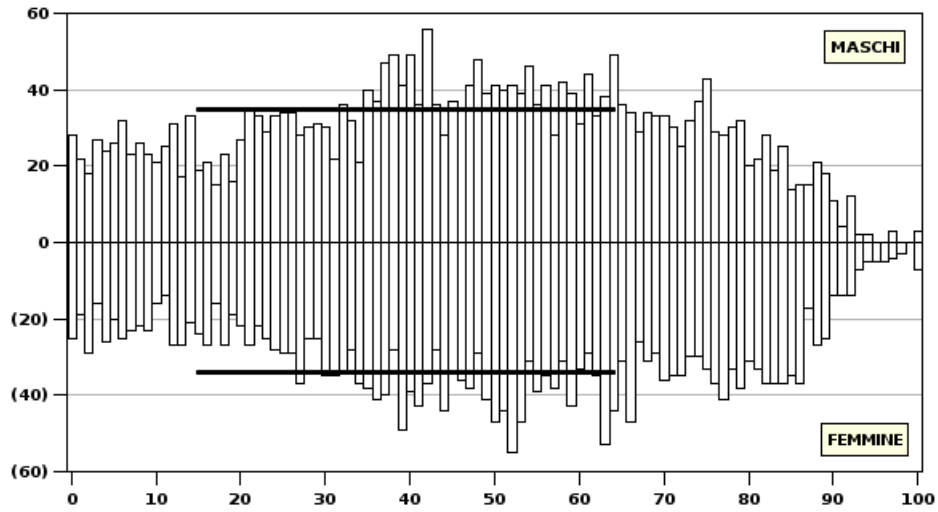

FIG. PO.07.55 - POPOLAZIONE RESIDENTE PER SESSO ED ETA'
Collina Forlivese - 31/12/2012

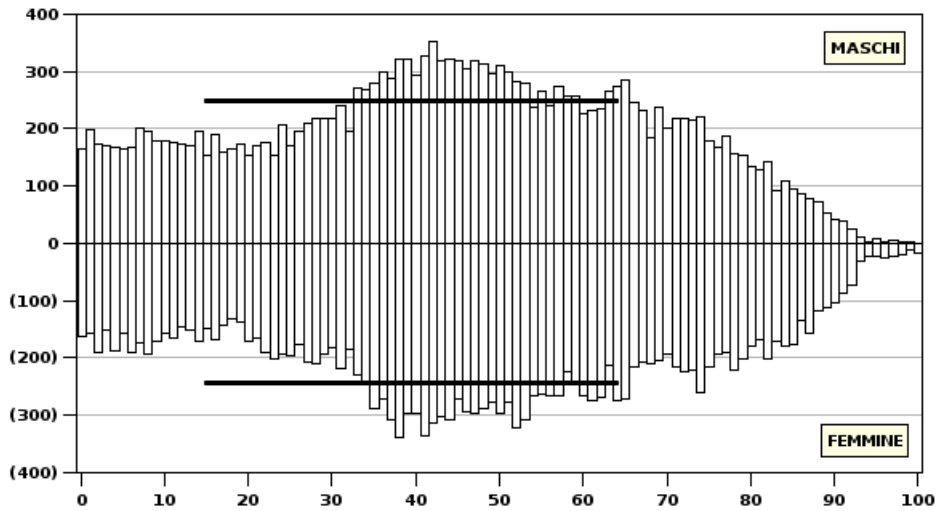

FIG. PO.07.56 - POPOLAZIONE RESIDENTE PER SESSO ED ETA'
Pianura Forlivese - 31/12/2012

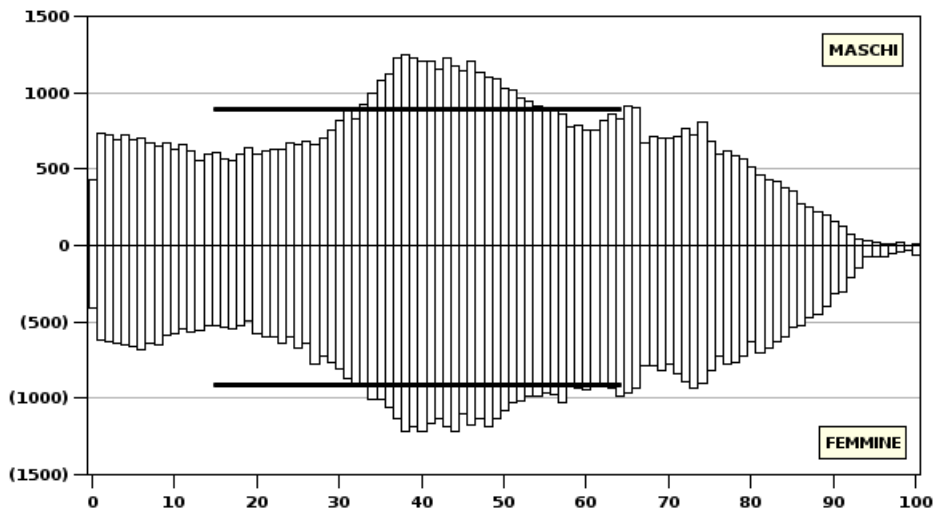

FIG. PO.07.71 - POPOLAZIONE RESIDENTE PER SESSO ED ETA'
Compr. di Forlì - 31/12/2012

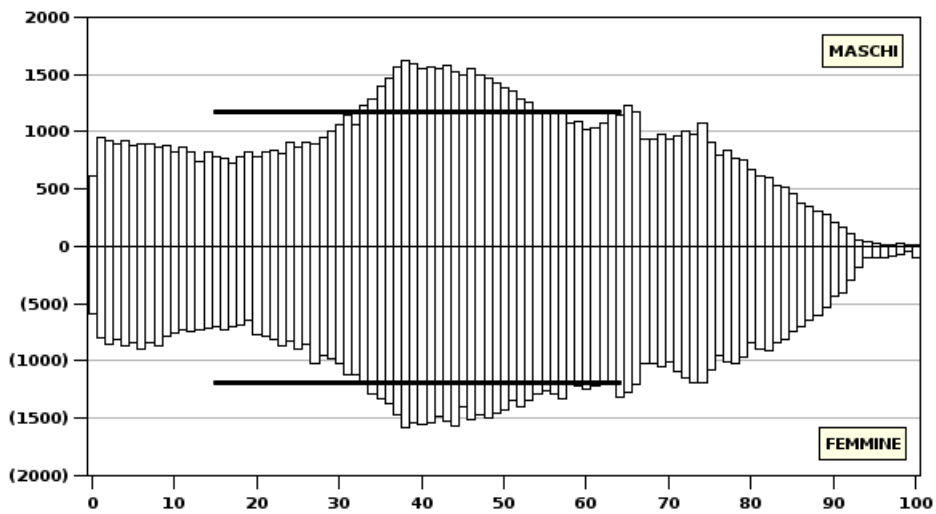

FIG. PO.07.57 - POPOLAZIONE RESIDENTE PER SESSO ED ETA'
Montagna Cesenate - 31/12/2012

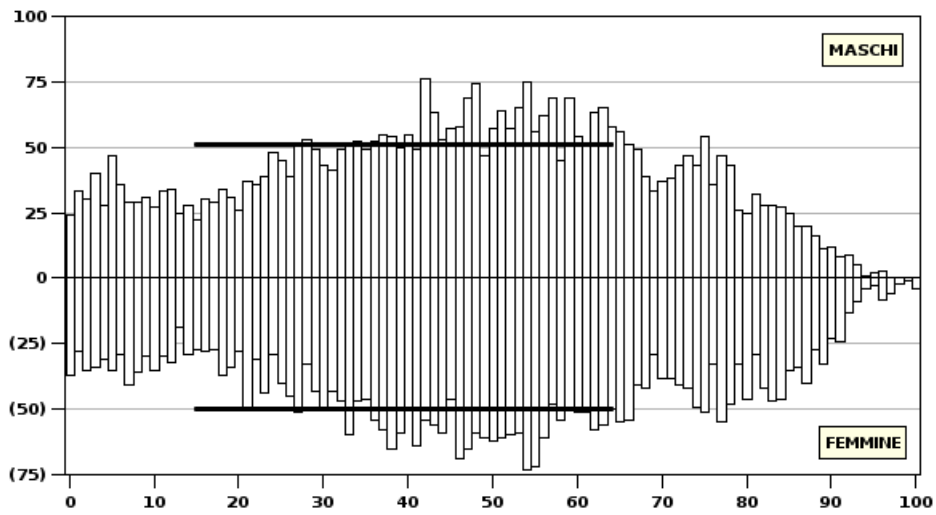

FIG. PO.07.58 - POPOLAZIONE RESIDENTE PER SESSO ED ETA'
Collina Cesenate - 31/12/2012

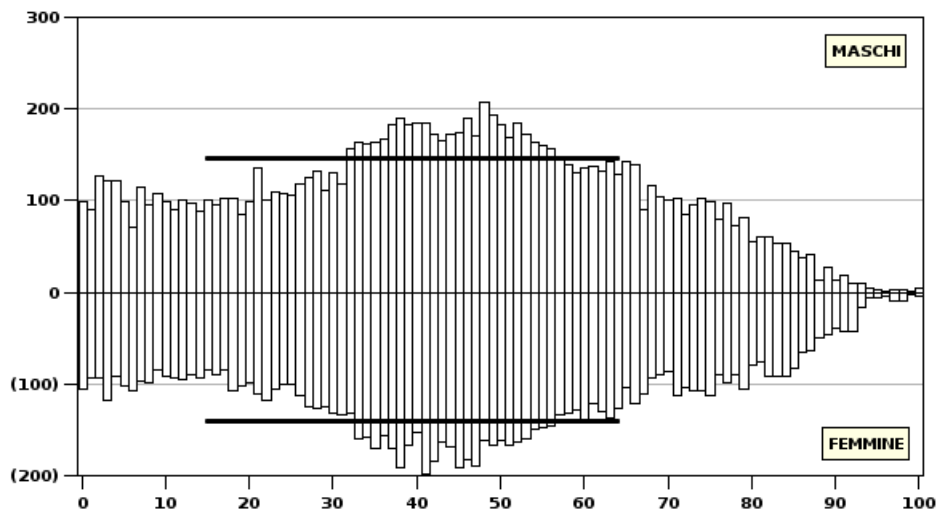

FIG. PO.07.59 - POPOLAZIONE RESIDENTE PER SESSO ED ETA'
Pianura Cesenate - 31/12/2012

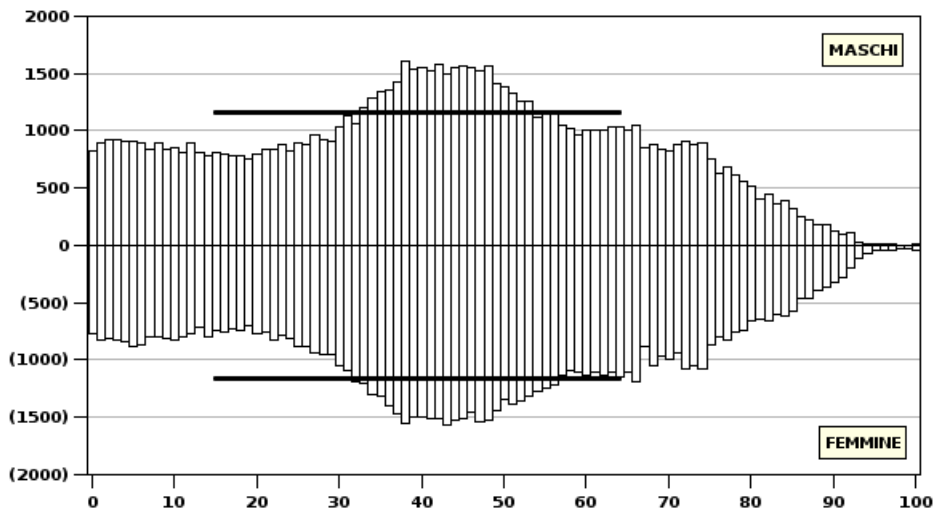

FIG. PO.07.72 - POPOLAZIONE RESIDENTE PER SESSO ED ETA'
Compr. di Cesena - 31/12/2012

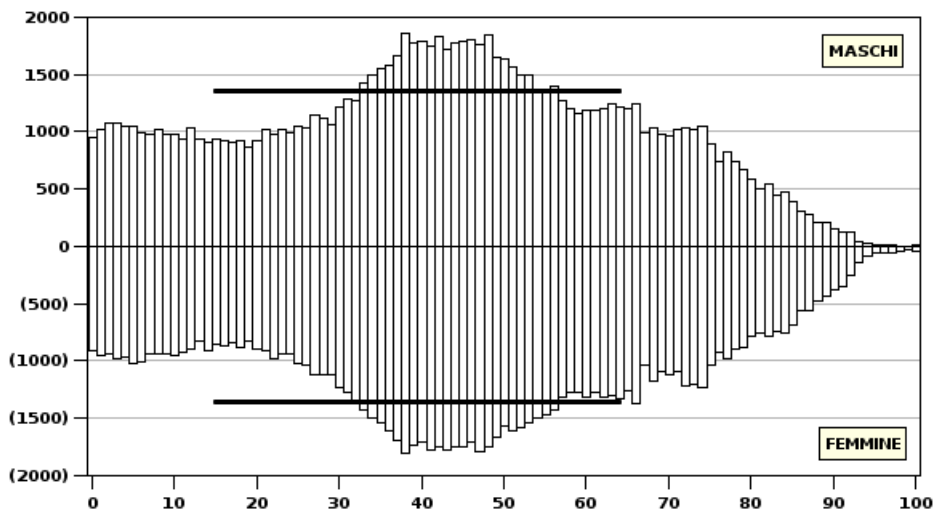

FIG. PO.07.61 - POPOLAZIONE RESIDENTE PER SESSO ED ETA'
Montagna - 31/12/2012

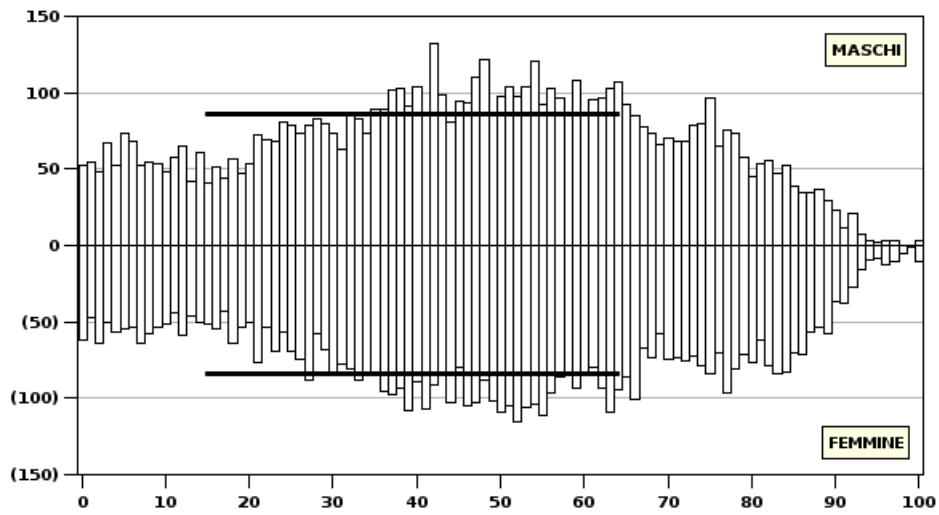

FIG. PO.07.62 - POPOLAZIONE RESIDENTE PER SESSO ED ETA'
Collina - 31/12/2012

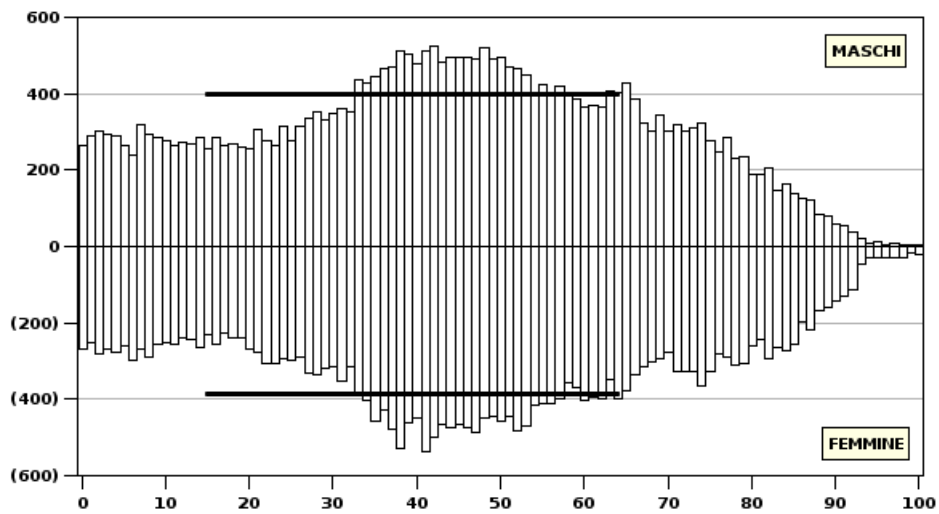

FIG. PO.07.63 - POPOLAZIONE RESIDENTE PER SESSO ED ETA'
Pianura - 31/12/2012

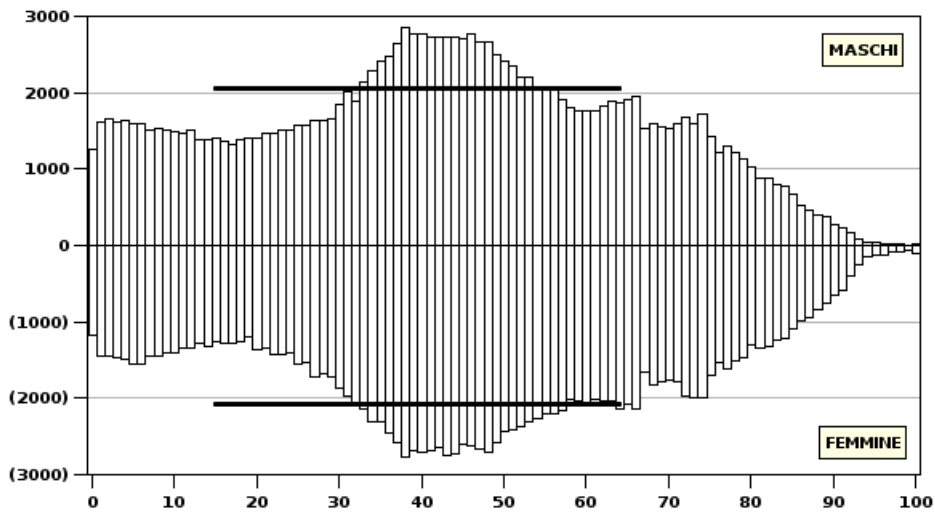

FIG. PO.07.80 - POPOLAZIONE RESIDENTE PER SESSO ED ETA'
Valle del Tramazzo - 31/12/2012

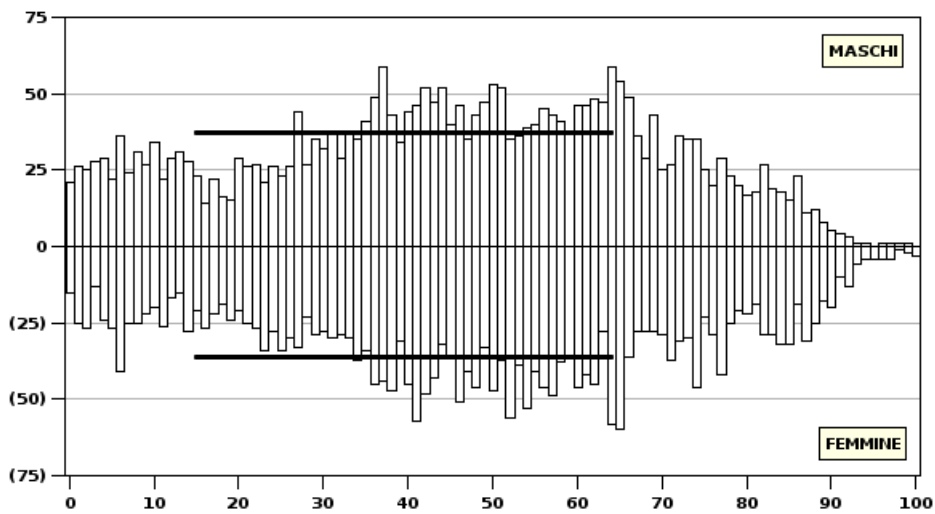

FIG. PO.07.81 - POPOLAZIONE RESIDENTE PER SESSO ED ETA'
Valle del Montone - 31/12/2012

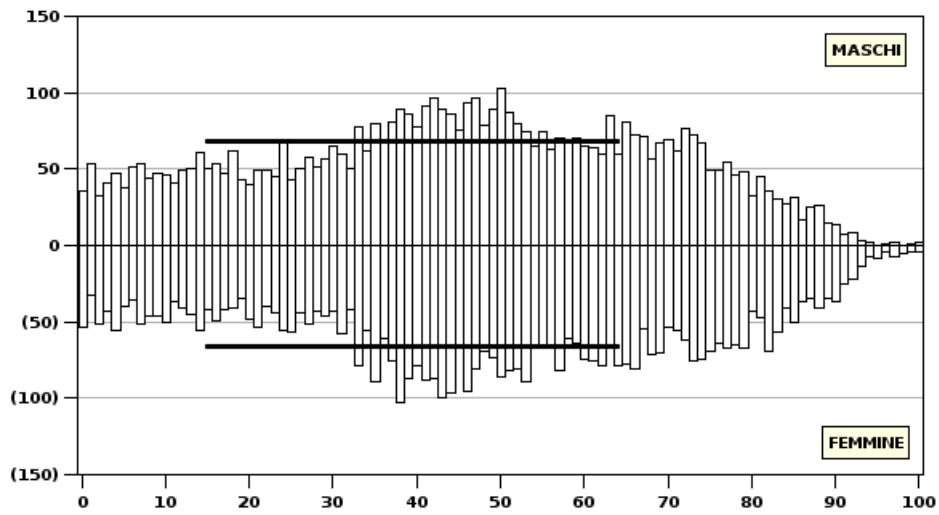

FIG. PO.07.82 - POPOLAZIONE RESIDENTE PER SESSO ED ETA'
Valle del Rabbi - 31/12/2012

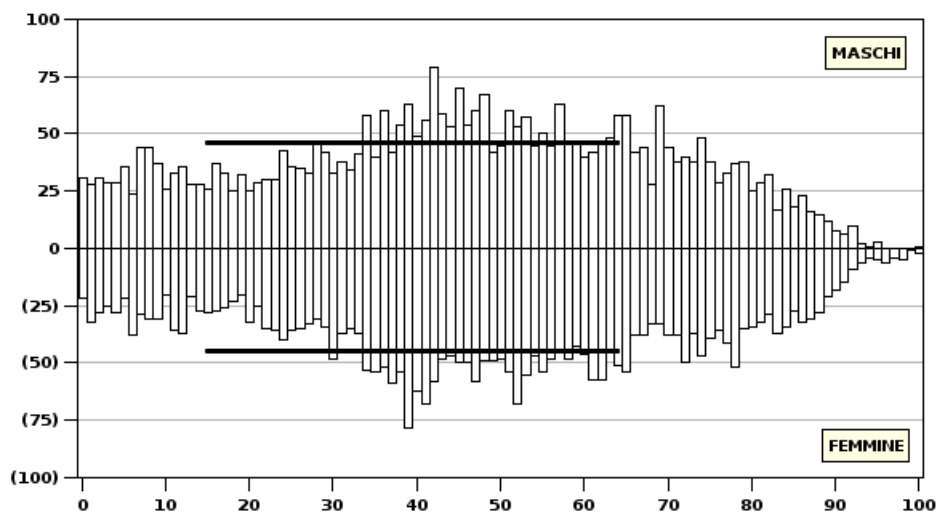

FIG. PO.07.83 - POPOLAZIONE RESIDENTE PER SESSO ED ETA'
Valle del Bidente - 31/12/2012

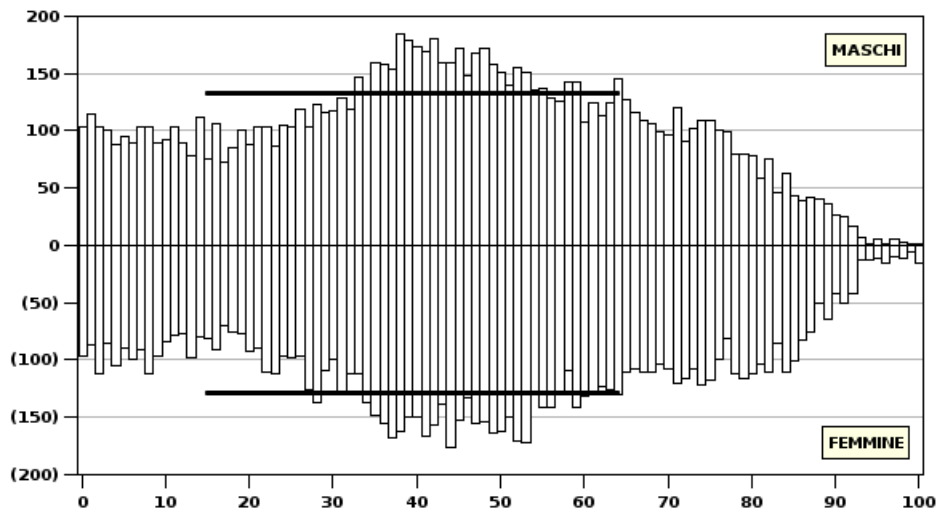

FIG. PO.07.84 - POPOLAZIONE RESIDENTE PER SESSO ED ETA'
Valle del Savio - 31/12/2012

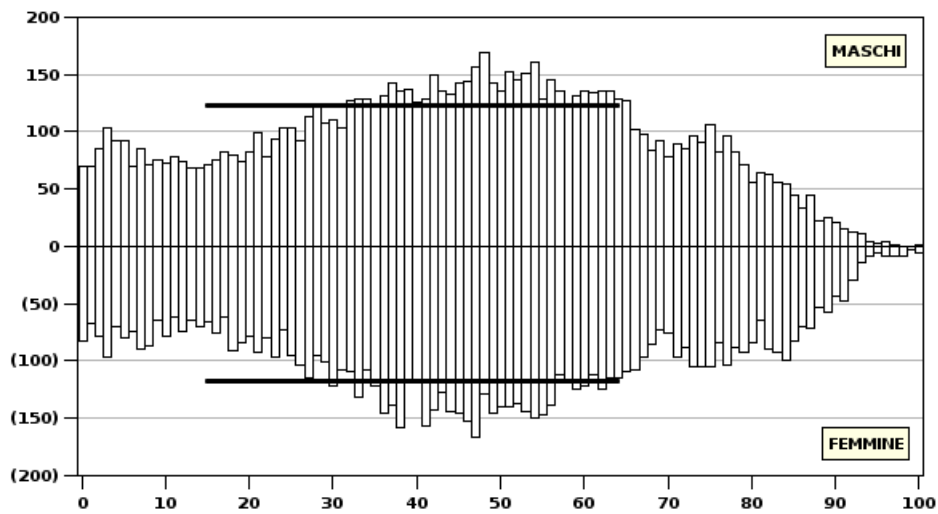

FIG. PO.07.85 - POPOLAZIONE RESIDENTE PER SESSO ED ETA'
Valle Uso-Rubicone - 31/12/2012

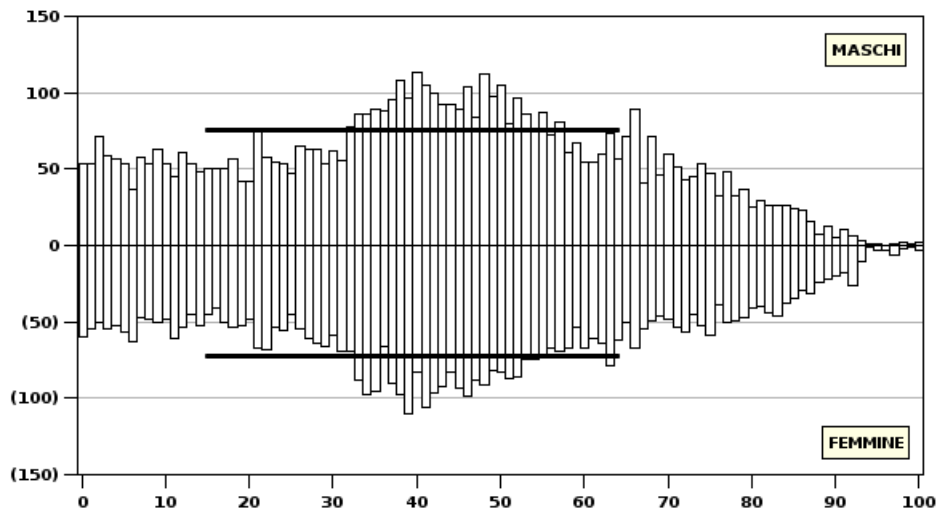

FIG. PO.07.86 - POPOLAZIONE RESIDENTE PER SESSO ED ETA'
Valle del Basso Rubicone - 31/12/2012

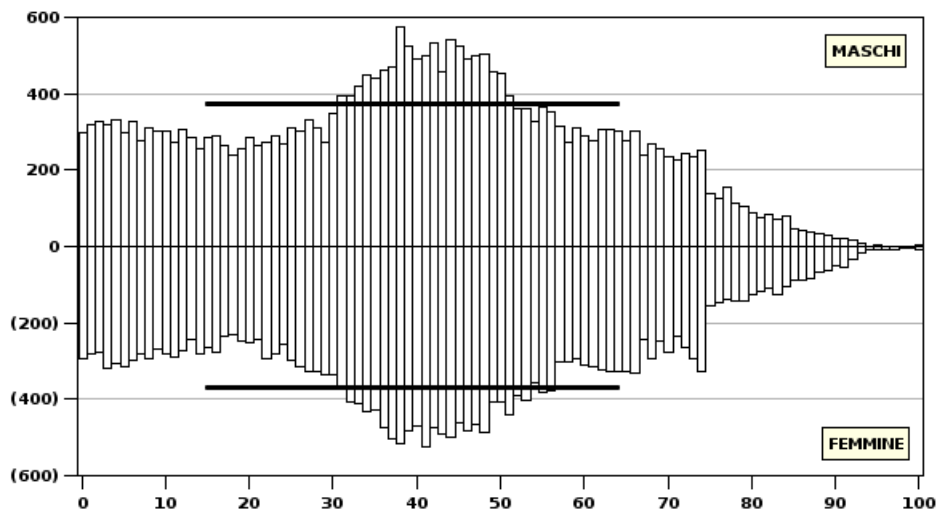

FIG. PO.07.87 - POPOLAZIONE RESIDENTE PER SESSO ED ETA'
Grandi Centri - 31/12/2012

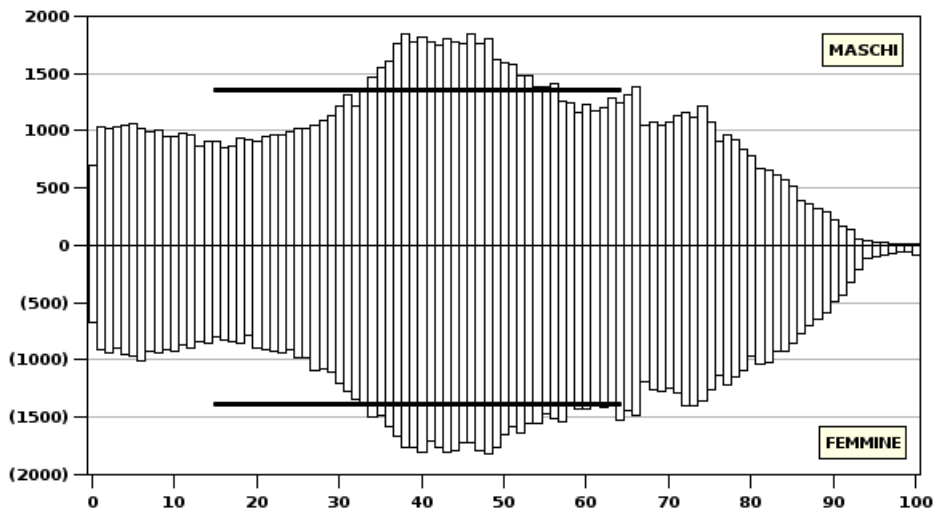
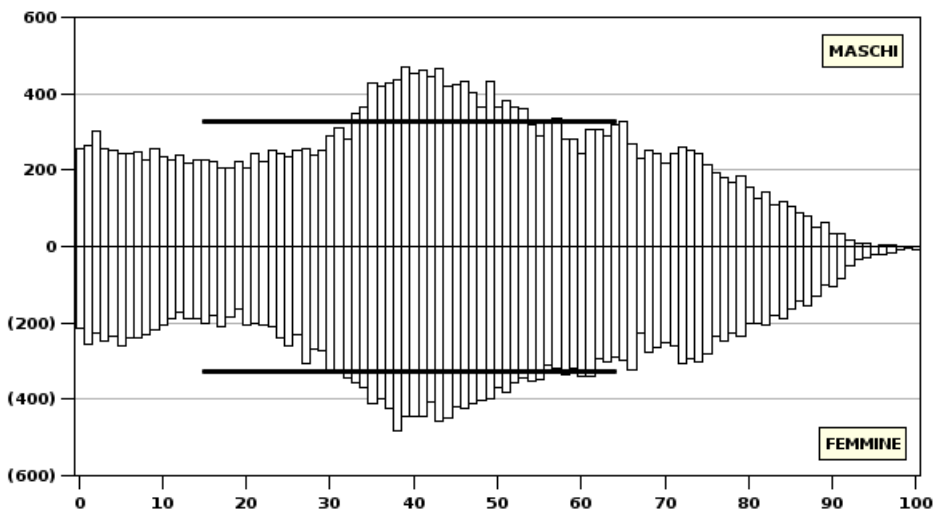

FIG. PO.07.88 - POPOLAZIONE RESIDENTE PER SESSO ED ETA'
Comuni di Cintura - 31/12/2012



popolazione residente per sesso ed età (tavole comunali)

Per una corretta interpretazione degli **indici** si veda il prospetto descrittivo ed il metodo di calcolo riportati nella sezione "Avvertenze generali".

TAB. PO.07.01 - POPOLAZIONE RESIDENTE PER SESSO ED ETÀ'
Bagno di Romagna - 31/12/2012

età	anno	maschi	femmine	totale	età	anno	maschi	femmine	totale
0	2012	18	31	49	65	1947	41	42	83
1	2011	28	26	54	66	1946	43	37	80
2	2010	20	26	46	67	1945	39	34	73
3	2009	30	26	56	68	1944	28	32	60
4	2008	17	23	40	69	1943	29	22	51
5	2007	39	29	68	70	1942	22	28	50
6	2006	34	20	54	71	1941	26	30	56
7	2005	22	35	57	72	1940	34	31	65
8	2004	18	32	50	73	1939	34	34	68
9	2003	24	19	43	74	1938	30	36	66
10	2002	20	28	48	75	1937	39	39	78
11	2001	29	21	50	76	1936	27	28	55
12	2000	28	26	54	77	1935	32	43	75
13	1999	22	16	38	78	1934	32	35	67
14	1998	25	24	49	79	1933	19	27	46
15	1997	19	22	41	80	1932	18	32	50
16	1996	20	17	37	81	1931	22	19	41
17	1995	23	21	44	82	1930	20	34	54
18	1994	25	29	54	83	1929	19	38	57
19	1993	24	24	48	84	1928	16	26	42
20	1992	17	26	43	85	1927	16	24	40
21	1991	26	45	71	86	1926	17	14	31
22	1990	26	25	51	87	1925	11	28	39
23	1989	32	35	67	88	1924	12	20	32
24	1988	35	22	57	89	1923	7	26	33
25	1987	34	33	67	90	1922	8	14	22
26	1986	27	33	60	91	1921	7	17	24
27	1985	42	36	78	92	1920	4	8	12
28	1984	36	25	61	93	1919	2	5	7
29	1983	39	34	73	94	1918	1	2	3
30	1982	33	38	71	95	1917	2	3	5
31	1981	29	29	58	96	1916	2	7	9
32	1980	33	34	67	97	1915	0	4	4
33	1979	39	50	89	98	1914	0	1	1
34	1978	38	37	75	99	1913	0	0	0
35	1977	36	38	74	100	e oltre	0	2	2
36	1976	39	41	80					
37	1975	47	47	94	Aggiustamenti		20	25	45
38	1974	42	53	95					
39	1973	40	48	88	TOTALE		2.984	3.195	6.179
40	1972	37	40	77					
41	1971	39	54	93					
42	1970	58	39	97					
43	1969	51	42	93					
44	1968	37	45	82	INDICI				
45	1967	39	39	78					
46	1966	45	51	96	vecchiaia				195,9
47	1965	54	50	104	dipendenza				57,4
48	1964	59	42	101	dipendenza giovanile				19,4
49	1963	38	49	87	dipendenza degli anziani				38,0
50	1962	42	48	90	struttura (pop. in età lavorativa)				137,2
51	1961	50	45	95	ricambio (pop. in età lavorativa)				187,9
52	1960	41	50	91	mascolinità				93,5
53	1959	44	48	92					
54	1958	58	51	109	Fonte: Comuni della provincia				
55	1957	40	58	98	Elaborazione: Demografia on-line - Ufficio Statistica e Studi Camera di				
56	1956	53	46	99	Commercio di Forlì-Cesena				
57	1955	43	35	78					
58	1954	36	44	80					
59	1953	53	40	93					
60	1952	41	43	84					
61	1951	34	42	76					
62	1950	44	42	86					
63	1949	49	40	89					
64	1948	45	41	86					

TAB. PO.07.03 - POPOLAZIONE RESIDENTE PER SESSO ED ETÀ'
Bertinoro - 31/12/2012

età	anno	maschi	femmine	totale	età	anno	maschi	femmine	totale
0	2012	72	44	116	65	1947	90	61	151
1	2011	60	62	122	66	1946	63	66	129
2	2010	76	57	133	67	1945	56	51	107
3	2009	47	65	112	68	1944	54	54	108
4	2008	66	56	122	69	1943	61	61	122
5	2007	67	59	126	70	1942	44	46	90
6	2006	54	53	107	71	1941	53	64	117
7	2005	51	53	104	72	1940	36	60	96
8	2004	42	67	109	73	1939	50	78	128
9	2003	65	59	124	74	1938	51	63	114
10	2002	47	40	87	75	1937	47	48	95
11	2001	44	37	81	76	1936	45	48	93
12	2000	35	38	73	77	1935	35	43	78
13	1999	47	47	94	78	1934	35	44	79
14	1998	40	35	75	79	1933	37	42	79
15	1997	44	28	72	80	1932	28	36	64
16	1996	48	39	87	81	1931	25	41	66
17	1995	41	33	74	82	1930	28	39	67
18	1994	40	35	75	83	1929	27	45	72
19	1993	43	47	90	84	1928	26	32	58
20	1992	49	46	95	85	1927	25	29	54
21	1991	50	43	93	86	1926	18	27	45
22	1990	57	41	98	87	1925	20	29	49
23	1989	66	40	106	88	1924	12	26	38
24	1988	45	46	91	89	1923	13	19	32
25	1987	53	63	116	90	1922	8	26	34
26	1986	57	63	120	91	1921	5	15	20
27	1985	56	79	135	92	1920	1	10	11
28	1984	65	56	121	93	1919	0	7	7
29	1983	51	69	120	94	1918	1	7	8
30	1982	60	72	132	95	1917	1	7	8
31	1981	93	71	164	96	1916	0	10	10
32	1980	80	83	163	97	1915	0	2	2
33	1979	73	89	162	98	1914	1	1	2
34	1978	104	95	199	99	1913	0	2	2
35	1977	90	103	193	100	e oltre	0	1	1
36	1976	116	89	205					
37	1975	114	89	203	Aggiustamenti		0	0	0
38	1974	109	111	220					
39	1973	106	117	223	TOTALE		5.569	5.665	11.234
40	1972	103	86	189					
41	1971	110	98	208					
42	1970	86	81	167					
43	1969	130	94	224					
44	1968	104	116	220	INDICI				
45	1967	111	90	201					
46	1966	92	93	185	vecchiaia				141,1
47	1965	88	84	172	dipendenza				51,5
48	1964	77	91	168	dipendenza giovanile				21,4
49	1963	92	84	176	dipendenza degli anziani				30,2
50	1962	87	76	163	struttura (pop. in età lavorativa)				120,8
51	1961	71	78	149	ricambio (pop. in età lavorativa)				158,5
52	1960	75	89	164	mascolinità				98,3
53	1959	92	72	164					
54	1958	69	82	151					
55	1957	76	83	159	Fonte: Comuni della provincia				
56	1956	75	61	136	Elaborazione: Demografia on-line - Ufficio Statistica e Studi Camera di				
57	1955	78	72	150	Commercio di Forlì-Cesena				
58	1954	66	77	143					
59	1953	65	71	136					
60	1952	57	70	127					
61	1951	50	74	124					
62	1950	72	67	139					
63	1949	60	59	119					
64	1948	64	58	122					

TAB. PO.07.04 - POPOLAZIONE RESIDENTE PER SESSO ED ETÀ'
Borghi - 31/12/2012

età	anno	maschi	femmine	totale	età	anno	maschi	femmine	totale
0	2012	15	15	30	65	1947	14	16	30
1	2011	18	16	34	66	1946	16	19	35
2	2010	27	17	44	67	1945	10	9	19
3	2009	24	20	44	68	1944	18	12	30
4	2008	14	13	27	69	1943	10	4	14
5	2007	16	10	26	70	1942	16	15	31
6	2006	16	17	33	71	1941	10	9	19
7	2005	16	12	28	72	1940	8	19	27
8	2004	14	10	24	73	1939	12	15	27
9	2003	16	14	30	74	1938	11	8	19
10	2002	10	11	21	75	1937	9	12	21
11	2001	14	16	30	76	1936	6	7	13
12	2000	17	16	33	77	1935	9	6	15
13	1999	20	12	32	78	1934	6	12	18
14	1998	9	12	21	79	1933	7	7	14
15	1997	11	10	21	80	1932	3	11	14
16	1996	8	9	17	81	1931	6	11	17
17	1995	8	15	23	82	1930	8	10	18
18	1994	10	13	23	83	1929	8	10	18
19	1993	13	16	29	84	1928	6	3	9
20	1992	10	13	23	85	1927	5	8	13
21	1991	13	15	28	86	1926	4	5	9
22	1990	11	18	29	87	1925	3	7	10
23	1989	13	15	28	88	1924	1	3	4
24	1988	12	19	31	89	1923	3	1	4
25	1987	18	11	29	90	1922	2	3	5
26	1986	18	18	36	91	1921	1	2	3
27	1985	21	18	39	92	1920	1	6	7
28	1984	14	18	32	93	1919	0	0	0
29	1983	12	21	33	94	1918	0	0	0
30	1982	23	20	43	95	1917	0	0	0
31	1981	18	25	43	96	1916	0	0	0
32	1980	27	19	46	97	1915	0	2	2
33	1979	27	30	57	98	1914	1	0	1
34	1978	39	19	58	99	1913	0	0	0
35	1977	24	32	56	100	e oltre	0	1	1
36	1976	26	18	44					
37	1975	31	25	56	Aggiustamenti		0	0	0
38	1974	34	27	61					
39	1973	21	23	44	TOTALE		1.430	1.409	2.839
40	1972	30	24	54					
41	1971	28	21	49					
42	1970	21	30	51					
43	1969	16	20	36					
44	1968	19	21	40	INDICI				
45	1967	26	28	54					
46	1966	31	20	51	vecchiaia				102,2
47	1965	19	23	42	dipendenza				48,3
48	1964	29	21	50	dipendenza giovanile				23,9
49	1963	24	20	44	dipendenza degli anziani				24,4
50	1962	25	17	42	struttura (pop. in età lavorativa)				106,1
51	1961	26	27	53	ricambio (pop. in età lavorativa)				120,4
52	1960	21	15	36	mascolinità				101,5
53	1959	24	18	42					
54	1958	19	17	36	Fonte: Comuni della provincia				
55	1957	20	17	37	Elaborazione: Demografia on-line - Ufficio Statistica e Studi Camera di				
56	1956	19	16	35	Commercio di Forlì-Cesena				
57	1955	15	19	34					
58	1954	17	19	36					
59	1953	13	15	28					
60	1952	12	19	31					
61	1951	12	11	23					
62	1950	16	13	29					
63	1949	12	17	29					
64	1948	14	10	24					

TAB. PO.07.05 - POPOLAZIONE RESIDENTE PER SESSO ED ETÀ'
Castrocaro Terme e Terra del Sole - 31/12/2012

età	anno	maschi	femmine	totale	età	anno	maschi	femmine	totale
0	2012	20	38	58	65	1947	52	45	97
1	2011	35	19	54	66	1946	40	43	83
2	2010	19	33	52	67	1945	47	31	78
3	2009	27	24	51	68	1944	34	45	79
4	2008	29	35	64	69	1943	38	39	77
5	2007	23	29	52	70	1942	37	27	64
6	2006	26	21	47	71	1941	35	32	67
7	2005	36	28	64	72	1940	48	34	82
8	2004	31	27	58	73	1939	39	46	85
9	2003	32	26	58	74	1938	40	45	85
10	2002	30	36	66	75	1937	31	38	69
11	2001	23	21	44	76	1936	23	34	57
12	2000	31	26	57	77	1935	31	33	64
13	1999	29	27	56	78	1934	26	30	56
14	1998	38	39	77	79	1933	27	31	58
15	1997	37	26	63	80	1932	17	21	38
16	1996	34	28	62	81	1931	23	21	44
17	1995	29	23	52	82	1930	16	39	55
18	1994	37	24	61	83	1929	20	33	53
19	1993	29	20	49	84	1928	19	19	38
20	1992	22	24	46	85	1927	17	27	44
21	1991	27	35	62	86	1926	9	19	28
22	1990	35	15	50	87	1925	16	18	34
23	1989	28	22	50	88	1924	14	22	36
24	1988	39	28	67	89	1923	7	18	25
25	1987	19	36	55	90	1922	10	18	28
26	1986	30	24	54	91	1921	4	14	18
27	1985	29	32	61	92	1920	5	14	19
28	1984	28	32	60	93	1919	2	8	10
29	1983	35	21	56	94	1918	1	2	3
30	1982	36	29	65	95	1917	0	1	1
31	1981	32	38	70	96	1916	0	1	1
32	1980	26	29	55	97	1915	1	5	6
33	1979	57	60	117	98	1914	0	3	3
34	1978	37	31	68	99	1913	1	3	4
35	1977	49	59	108	100	e oltre	1	2	3
36	1976	47	41	88					
37	1975	49	48	97	Aggiustamenti		-9	2	-7
38	1974	56	68	124					
39	1973	50	55	105	TOTALE		3.211	3.315	6.526
40	1972	47	43	90					
41	1971	53	47	100					
42	1970	60	56	116					
43	1969	63	57	120					
44	1968	60	51	111	INDICI				
45	1967	43	38	81					
46	1966	53	61	114	vecchiaia				185,5
47	1965	54	45	99	dipendenza				60,0
48	1964	41	46	87	dipendenza giovanile				21,0
49	1963	44	48	92	dipendenza degli anziani				39,0
50	1962	56	53	109	struttura (pop. in età lavorativa)				134,0
51	1961	51	54	105	ricambio (pop. in età lavorativa)				144,6
52	1960	51	45	96	mascolinità				97,2
53	1959	44	53	97					
54	1958	44	37	81	Fonte: Comuni della provincia				
55	1957	43	42	85	Elaborazione: Demografia on-line - Ufficio Statistica e Studi Camera di				
56	1956	36	43	79	Commercio di Forlì-Cesena				
57	1955	50	51	101					
58	1954	42	35	77					
59	1953	39	44	83					
60	1952	32	40	72					
61	1951	39	50	89					
62	1950	32	50	82					
63	1949	52	34	86					
64	1948	34	52	86					

TAB. PO.07.07 - POPOLAZIONE RESIDENTE PER SESSO ED ETÀ'
Cesena - 31/12/2012

età	anno	maschi	femmine	totale	età	anno	maschi	femmine	totale
0	2012	406	364	770	65	1947	578	613	1.191
1	2011	441	411	852	66	1946	612	686	1.298
2	2010	453	430	883	67	1945	495	516	1.011
3	2009	465	392	857	68	1944	473	590	1.063
4	2008	446	423	869	69	1943	465	580	1.045
5	2007	501	442	943	70	1942	475	579	1.054
6	2006	451	448	899	71	1941	535	576	1.111
7	2005	439	408	847	72	1940	505	647	1.152
8	2004	456	407	863	73	1939	509	624	1.133
9	2003	411	438	849	74	1938	523	596	1.119
10	2002	423	433	856	75	1937	496	560	1.056
11	2001	420	396	816	76	1936	396	531	927
12	2000	451	402	853	77	1935	437	555	992
13	1999	411	385	796	78	1934	415	501	916
14	1998	402	397	799	79	1933	363	477	840
15	1997	408	360	768	80	1932	348	421	769
16	1996	386	366	752	81	1931	277	441	718
17	1995	402	373	775	82	1930	293	453	746
18	1994	440	405	845	83	1929	252	387	639
19	1993	390	364	754	84	1928	255	413	668
20	1992	409	409	818	85	1927	228	386	614
21	1991	441	403	844	86	1926	159	299	458
22	1990	460	423	883	87	1925	148	294	442
23	1989	449	391	840	88	1924	125	263	388
24	1988	437	434	871	89	1923	115	251	366
25	1987	467	442	909	90	1922	85	224	309
26	1986	452	454	906	91	1921	60	187	247
27	1985	500	476	976	92	1920	77	138	215
28	1984	498	484	982	93	1919	19	82	101
29	1983	508	473	981	94	1918	13	46	59
30	1982	536	548	1.084	95	1917	10	30	40
31	1981	586	551	1.137	96	1916	11	28	39
32	1980	547	595	1.142	97	1915	8	21	29
33	1979	620	612	1.232	98	1914	2	22	24
34	1978	659	682	1.341	99	1913	3	18	21
35	1977	662	683	1.345	100	e oltre	4	26	30
36	1976	690	715	1.405					
37	1975	754	736	1.490	Aggiustamenti		-373	-253	-626
38	1974	829	779	1.608	TOTALE		46.760	50.217	96.977
39	1973	771	798	1.569					
40	1972	830	797	1.627					
41	1971	790	749	1.539					
42	1970	806	817	1.623					
43	1969	820	829	1.649					
44	1968	801	800	1.601	INDICI				
45	1967	832	812	1.644					
46	1966	845	749	1.594	vecchiaia				179,0
47	1965	804	850	1.654	dipendenza				57,4
48	1964	869	821	1.690	dipendenza giovanile				20,6
49	1963	740	816	1.556	dipendenza degli anziani				36,8
50	1962	738	735	1.473	struttura (pop. in età lavorativa)				136,2
51	1961	729	743	1.472	ricambio (pop. in età lavorativa)				155,8
52	1960	700	792	1.492	mascolinità				93,4
53	1959	716	718	1.434					
54	1958	626	730	1.356					
55	1957	650	695	1.345	Fonte: Comuni della provincia				
56	1956	667	688	1.355	Elaborazione: Demografia on-line - Ufficio Statistica e Studi Camera di				
57	1955	568	670	1.238	Commercio di Forlì-Cesena				
58	1954	588	614	1.202					
59	1953	507	645	1.152					
60	1952	591	637	1.228					
61	1951	574	613	1.187					
62	1950	561	652	1.213					
63	1949	573	628	1.201					
64	1948	562	677	1.239					

TAB. PO.07.08 - POPOLAZIONE RESIDENTE PER SESSO ED ETÀ'
Cesenatico - 31/12/2012

età	anno	maschi	femmine	totale	età	anno	maschi	femmine	totale
0	2012	121	114	235	65	1947	155	163	318
1	2011	130	133	263	66	1946	140	178	318
2	2010	140	104	244	67	1945	116	121	237
3	2009	134	118	252	68	1944	143	161	304
4	2008	126	113	239	69	1943	124	140	264
5	2007	109	129	238	70	1942	112	137	249
6	2006	114	123	237	71	1941	117	128	245
7	2005	126	113	239	72	1940	154	162	316
8	2004	124	104	228	73	1939	131	130	261
9	2003	124	109	233	74	1938	123	158	281
10	2002	135	118	253	75	1937	115	156	271
11	2001	122	107	229	76	1936	102	118	220
12	2000	136	96	232	77	1935	92	135	227
13	1999	121	92	213	78	1934	91	113	204
14	1998	131	113	244	79	1933	93	120	213
15	1997	116	114	230	80	1932	77	110	187
16	1996	127	108	235	81	1931	57	92	149
17	1995	113	125	238	82	1930	75	91	166
18	1994	103	104	207	83	1929	43	88	131
19	1993	109	86	195	84	1928	56	100	156
20	1992	101	115	216	85	1927	43	96	139
21	1991	136	109	245	86	1926	47	79	126
22	1990	106	108	214	87	1925	33	85	118
23	1989	137	107	244	88	1924	24	60	84
24	1988	127	119	246	89	1923	32	45	77
25	1987	125	139	264	90	1922	16	47	63
26	1986	127	111	238	91	1921	14	35	49
27	1985	138	138	276	92	1920	13	23	36
28	1984	123	142	265	93	1919	6	17	23
29	1983	123	141	264	94	1918	4	16	20
30	1982	154	170	324	95	1917	1	7	8
31	1981	146	173	319	96	1916	3	8	11
32	1980	128	186	314	97	1915	3	9	12
33	1979	168	183	351	98	1914	0	5	5
34	1978	176	179	355	99	1913	0	1	1
35	1977	234	206	440	100	e oltre	1	5	6
36	1976	207	206	413					
37	1975	206	223	429	Aggiustamenti		-182	-169	-351
38	1974	209	257	466	TOTALE		12.432	13.251	25.683
39	1973	249	221	470					
40	1972	234	238	472					
41	1971	233	236	469					
42	1970	241	219	460					
43	1969	222	244	466					
44	1968	213	219	432	INDICI				
45	1967	205	229	434					
46	1966	225	218	443	vecchiaia				153,5
47	1965	226	223	449	dipendenza				53,5
48	1964	196	217	413	dipendenza giovanile				21,1
49	1963	214	212	426	dipendenza degli anziani				32,4
50	1962	198	198	396	struttura (pop. in età lavorativa)				127,4
51	1961	212	195	407	ricambio (pop. in età lavorativa)				139,6
52	1960	193	176	369	mascolinità				94,0
53	1959	184	198	382					
54	1958	168	184	352					
55	1957	142	166	308	Fonte: Comuni della provincia				
56	1956	161	157	318	Elaborazione: Demografia on-line - Ufficio Statistica e Studi Camera di				
57	1955	170	156	326	Commercio di Forlì-Cesena				
58	1954	156	173	329					
59	1953	147	161	308					
60	1952	123	179	302					
61	1951	153	175	328					
62	1950	139	159	298					
63	1949	153	147	300					
64	1948	169	146	315					

TAB. PO.07.09 - POPOLAZIONE RESIDENTE PER SESSO ED ETÀ'
Civitella di Romagna - 31/12/2012

età	anno	maschi	femmine	totale	età	anno	maschi	femmine	totale
0	2012	14	20	34	65	1947	27	22	49
1	2011	24	19	43	66	1946	24	8	32
2	2010	22	16	38	67	1945	17	24	41
3	2009	18	21	39	68	1944	22	18	40
4	2008	17	21	38	69	1943	19	16	35
5	2007	9	18	27	70	1942	20	10	30
6	2006	12	17	29	71	1941	24	21	45
7	2005	12	20	32	72	1940	19	21	40
8	2004	21	27	48	73	1939	24	29	53
9	2003	13	17	30	74	1938	14	22	36
10	2002	15	14	29	75	1937	17	19	36
11	2001	18	14	32	76	1936	22	17	39
12	2000	20	14	34	77	1935	15	14	29
13	1999	13	12	25	78	1934	14	23	37
14	1998	20	12	32	79	1933	12	18	30
15	1997	11	18	29	80	1932	23	27	50
16	1996	28	26	54	81	1931	6	17	23
17	1995	10	15	25	82	1930	9	25	34
18	1994	16	17	33	83	1929	10	11	21
19	1993	25	15	40	84	1928	10	20	30
20	1992	26	11	37	85	1927	7	23	30
21	1991	14	17	31	86	1926	7	17	24
22	1990	18	24	42	87	1925	10	17	27
23	1989	19	17	36	88	1924	4	11	15
24	1988	14	14	28	89	1923	5	11	16
25	1987	15	17	32	90	1922	4	6	10
26	1986	21	18	39	91	1921	5	7	12
27	1985	18	21	39	92	1920	2	8	10
28	1984	26	26	52	93	1919	2	3	5
29	1983	18	28	46	94	1918	0	3	3
30	1982	21	15	36	95	1917	2	2	4
31	1981	14	26	40	96	1916	1	0	1
32	1980	26	15	41	97	1915	1	0	1
33	1979	28	27	55	98	1914	1	1	2
34	1978	26	28	54	99	1913	1	0	1
35	1977	30	19	49	100	e oltre	0	3	3
36	1976	21	27	48					
37	1975	27	27	54	Aggiustamenti		0	0	0
38	1974	30	32	62					
39	1973	27	22	49	TOTALE		1.878	1.936	3.814
40	1972	31	24	55					
41	1971	31	26	57					
42	1970	30	37	67					
43	1969	22	23	45					
44	1968	25	26	51	INDICI				
45	1967	38	31	69					
46	1966	24	17	41	vecchiaia				175,3
47	1965	36	25	61	dipendenza				58,3
48	1964	28	27	55	dipendenza giovanile				21,2
49	1963	25	39	64	dipendenza degli anziani				37,1
50	1962	31	26	57	struttura (pop. in età lavorativa)				129,3
51	1961	29	30	59	ricambio (pop. in età lavorativa)				144,2
52	1960	28	31	59	mascolinità				97,0
53	1959	42	33	75					
54	1958	25	22	47	Fonte: Comuni della provincia				
55	1957	26	27	53	Elaborazione: Demografia on-line - Ufficio Statistica e Studi Camera di				
56	1956	23	28	51	Commercio di Forlì-Cesena				
57	1955	19	20	39					
58	1954	27	19	46					
59	1953	26	21	47					
60	1952	17	26	43					
61	1951	29	25	54					
62	1950	29	20	49					
63	1949	27	24	51					
64	1948	33	31	64					

TAB. PO.07.11 - POPOLAZIONE RESIDENTE PER SESSO ED ETÀ'
Dovadola - 31/12/2012

età	anno	maschi	femmine	totale	età	anno	maschi	femmine	totale
0	2012	7	6	13	65	1947	10	16	26
1	2011	10	6	16	66	1946	9	17	26
2	2010	3	5	8	67	1945	11	9	20
3	2009	6	7	13	68	1944	8	10	18
4	2008	6	11	17	69	1943	15	9	24
5	2007	5	3	8	70	1942	9	13	22
6	2006	10	8	18	71	1941	8	7	15
7	2005	9	14	23	72	1940	9	14	23
8	2004	2	8	10	73	1939	11	10	21
9	2003	7	9	16	74	1938	7	10	17
10	2002	6	8	14	75	1937	7	12	19
11	2001	8	4	12	76	1936	12	11	23
12	2000	7	4	11	77	1935	8	11	19
13	1999	11	4	15	78	1934	8	14	22
14	1998	7	7	14	79	1933	6	10	16
15	1997	7	5	12	80	1932	8	9	17
16	1996	5	6	11	81	1931	7	5	12
17	1995	8	8	16	82	1930	6	12	18
18	1994	9	6	15	83	1929	1	7	8
19	1993	5	6	11	84	1928	2	2	4
20	1992	5	8	13	85	1927	6	6	12
21	1991	12	6	18	86	1926	2	7	9
22	1990	6	10	16	87	1925	4	2	6
23	1989	7	6	13	88	1924	2	7	9
24	1988	11	9	20	89	1923	3	7	10
25	1987	10	7	17	90	1922	3	5	8
26	1986	8	10	18	91	1921	1	4	5
27	1985	14	8	22	92	1920	0	1	1
28	1984	3	4	7	93	1919	0	0	0
29	1983	13	14	27	94	1918	1	1	2
30	1982	10	2	12	95	1917	0	2	2
31	1981	15	6	21	96	1916	1	1	2
32	1980	11	6	17	97	1915	0	1	1
33	1979	10	10	20	98	1914	0	1	1
34	1978	11	10	21	99	1913	0	1	1
35	1977	9	15	24	100	e oltre	0	1	1
36	1976	6	9	15					
37	1975	9	13	22	Aggiustamenti		0	0	0
38	1974	13	12	25					
39	1973	16	15	31	TOTALE		830	874	1.704
40	1972	14	10	24					
41	1971	17	18	35					
42	1970	14	12	26					
43	1969	10	18	28					
44	1968	13	21	34	INDICI				
45	1967	14	12	26					
46	1966	13	18	31	vecchiaia				211,5
47	1965	17	15	32	dipendenza				61,4
48	1964	20	9	29	dipendenza giovanile				19,7
49	1963	20	10	30	dipendenza degli anziani				41,7
50	1962	16	6	22	struttura (pop. in età lavorativa)				137,8
51	1961	10	13	23	ricambio (pop. in età lavorativa)				164,6
52	1960	8	14	22	mascolinità				95,0
53	1959	11	9	20					
54	1958	11	16	27	Fonte: Comuni della provincia				
55	1957	8	13	21	Elaborazione: Demografia on-line - Ufficio Statistica e Studi Camera di				
56	1956	11	8	19	Commercio di Forlì-Cesena				
57	1955	9	11	20					
58	1954	12	11	23					
59	1953	9	4	13					
60	1952	11	15	26					
61	1951	13	8	21					
62	1950	7	11	18					
63	1949	11	14	25					
64	1948	9	8	17					

TAB. PO.07.12 - POPOLAZIONE RESIDENTE PER SESSO ED ETÀ'
Forlì - 31/12/2012

età	anno	maschi	femmine	totale	età	anno	maschi	femmine	totale
0	2012	292	303	595	65	1947	737	831	1.568
1	2011	599	498	1.097	66	1946	775	792	1.567
2	2010	569	505	1.074	67	1945	556	677	1.233
3	2009	573	510	1.083	68	1944	604	668	1.272
4	2008	602	533	1.135	69	1943	589	691	1.280
5	2007	563	526	1.089	70	1942	598	662	1.260
6	2006	567	559	1.126	71	1941	591	709	1.300
7	2005	549	517	1.066	72	1940	656	749	1.405
8	2004	545	527	1.072	73	1939	607	774	1.381
9	2003	543	476	1.019	74	1938	692	759	1.451
10	2002	525	490	1.015	75	1937	584	699	1.283
11	2001	555	465	1.020	76	1936	507	608	1.115
12	2000	518	494	1.012	77	1935	532	665	1.197
13	1999	460	453	913	78	1934	511	650	1.161
14	1998	505	452	957	79	1933	476	611	1.087
15	1997	496	435	931	80	1932	434	544	978
16	1996	469	461	930	81	1931	393	587	980
17	1995	459	460	919	82	1930	367	563	930
18	1994	496	446	942	83	1929	358	543	901
19	1993	527	416	943	84	1928	317	510	827
20	1992	495	488	983	85	1927	289	461	750
21	1991	510	503	1.013	86	1926	237	466	703
22	1990	511	497	1.008	87	1925	209	405	614
23	1989	521	541	1.062	88	1924	191	382	573
24	1988	554	479	1.033	89	1923	175	337	512
25	1987	551	544	1.095	90	1922	137	263	400
26	1986	562	523	1.085	91	1921	110	250	360
27	1985	547	612	1.159	92	1920	65	180	245
28	1984	588	593	1.181	93	1919	42	126	168
29	1983	628	633	1.261	94	1918	26	61	87
30	1982	676	653	1.329	95	1917	21	62	83
31	1981	722	718	1.440	96	1916	13	61	74
32	1980	673	743	1.416	97	1915	11	46	57
33	1979	748	753	1.501	98	1914	17	40	57
34	1978	806	817	1.623	99	1913	5	33	38
35	1977	893	798	1.691	100	e oltre	7	64	71
36	1976	915	867	1.782					
37	1975	1.003	928	1.931	Aggiustamenti		-1.527	-1.096	-2.623
38	1974	1.020	990	2.010	TOTALE		55.616	60.413	116.029
39	1973	1.007	963	1.970					
40	1972	988	1.005	1.993					
41	1971	984	957	1.941					
42	1970	945	949	1.894					
43	1969	987	977	1.964					
44	1968	975	987	1.962	INDICI				
45	1967	928	906	1.834					
46	1966	997	971	1.968	vecchiaia				189,7
47	1965	958	944	1.902	dipendenza				59,5
48	1964	937	999	1.936	dipendenza giovanile				20,5
49	1963	876	952	1.828	dipendenza degli anziani				38,9
50	1962	859	914	1.773	struttura (pop. in età lavorativa)				130,8
51	1961	846	840	1.686	ricambio (pop. in età lavorativa)				154,7
52	1960	787	838	1.625	mascolinità				92,9
53	1959	767	834	1.601					
54	1958	759	818	1.577					
55	1957	734	780	1.514	Fonte: Comuni della provincia				
56	1956	740	824	1.564	Elaborazione: Demografia on-line - Ufficio Statistica e Studi Camera di				
57	1955	695	864	1.559	Commercio di Forlì-Cesena				
58	1954	650	751	1.401					
59	1953	658	775	1.433					
60	1952	638	783	1.421					
61	1951	607	755	1.362					
62	1950	647	765	1.412					
63	1949	718	776	1.494					
64	1948	682	847	1.529					

TAB. PO.07.13 - POPOLAZIONE RESIDENTE PER SESSO ED ETÀ'
Forlimpopoli - 31/12/2012

età	anno	maschi	femmine	totale	età	anno	maschi	femmine	totale
0	2012	65	57	122	65	1947	82	75	157
1	2011	75	60	135	66	1946	64	79	143
2	2010	84	67	151	67	1945	60	56	116
3	2009	77	66	143	68	1944	53	63	116
4	2008	61	65	126	69	1943	58	63	121
5	2007	66	72	138	70	1942	61	69	130
6	2006	77	65	142	71	1941	74	70	144
7	2005	71	72	143	72	1940	72	84	156
8	2004	62	58	120	73	1939	69	86	155
9	2003	66	52	118	74	1938	69	81	150
10	2002	55	48	103	75	1937	53	76	129
11	2001	62	43	105	76	1936	47	71	118
12	2000	69	37	106	77	1935	53	71	124
13	1999	52	51	103	78	1934	41	68	109
14	1998	56	39	95	79	1933	53	72	125
15	1997	65	59	124	80	1932	49	54	103
16	1996	48	34	82	81	1931	44	70	114
17	1995	51	52	103	82	1930	39	74	113
18	1994	62	44	106	83	1929	38	46	84
19	1993	69	30	99	84	1928	34	57	91
20	1992	57	46	103	85	1927	38	40	78
21	1991	57	48	105	86	1926	22	36	58
22	1990	61	57	118	87	1925	25	43	68
23	1989	47	63	110	88	1924	16	46	62
24	1988	70	76	146	89	1923	16	38	54
25	1987	58	60	118	90	1922	9	30	39
26	1986	67	55	122	91	1921	14	34	48
27	1985	61	90	151	92	1920	4	19	23
28	1984	51	72	123	93	1919	3	9	12
29	1983	77	61	138	94	1918	3	6	9
30	1982	77	82	159	95	1917	0	7	7
31	1981	72	77	149	96	1916	2	2	4
32	1980	75	76	151	97	1915	1	6	7
33	1979	107	84	191	98	1914	0	4	4
34	1978	85	96	181	99	1913	0	1	1
35	1977	102	101	203	100	e oltre	1	3	4
36	1976	96	103	199					
37	1975	107	111	218	Aggiustamenti		-2	-1	-3
38	1974	118	115	233					
39	1973	117	108	225	TOTALE		6.448	6.779	13.227
40	1972	118	122	240					
41	1971	117	110	227					
42	1970	119	105	224					
43	1969	112	119	231					
44	1968	101	112	213	INDICI				
45	1967	106	102	208					
46	1966	116	112	228	vecchiaia				160,9
47	1965	87	103	190	dipendenza				57,4
48	1964	91	94	185	dipendenza giovanile				22,0
49	1963	125	102	227	dipendenza degli anziani				35,4
50	1962	80	95	175	struttura (pop. in età lavorativa)				129,8
51	1961	97	107	204	ricambio (pop. in età lavorativa)				165,8
52	1960	98	91	189	mascolinità				95,1
53	1959	86	75	161					
54	1958	80	87	167	Fonte: Comuni della provincia				
55	1957	70	98	168	Elaborazione: Demografia on-line - Ufficio Statistica e Studi Camera di				
56	1956	85	93	178	Commercio di Forlì-Cesena				
57	1955	87	90	177					
58	1954	61	87	148					
59	1953	68	87	155					
60	1952	64	89	153					
61	1951	103	89	192					
62	1950	95	66	161					
63	1949	78	98	176					
64	1948	84	86	170					

TAB. PO.07.14 - POPOLAZIONE RESIDENTE PER SESSO ED ETÀ'
Galeata - 31/12/2012

età	anno	maschi	femmine	totale	età	anno	maschi	femmine	totale
0	2012	19	12	31	65	1947	17	12	29
1	2011	19	11	30	66	1946	9	11	20
2	2010	15	16	31	67	1945	13	13	26
3	2009	14	11	25	68	1944	6	18	24
4	2008	11	14	25	69	1943	14	13	27
5	2007	21	16	37	70	1942	14	11	25
6	2006	8	9	17	71	1941	15	17	32
7	2005	18	11	29	72	1940	7	10	17
8	2004	11	17	28	73	1939	8	11	19
9	2003	9	12	21	74	1938	11	20	31
10	2002	13	13	26	75	1937	10	11	21
11	2001	10	15	25	76	1936	10	8	18
12	2000	8	14	22	77	1935	15	12	27
13	1999	9	17	26	78	1934	15	6	21
14	1998	9	9	18	79	1933	9	10	19
15	1997	13	8	21	80	1932	9	14	23
16	1996	20	10	30	81	1931	9	7	16
17	1995	11	12	23	82	1930	9	12	21
18	1994	16	10	26	83	1929	2	13	15
19	1993	16	9	25	84	1928	5	11	16
20	1992	10	13	23	85	1927	6	20	26
21	1991	15	10	25	86	1926	3	5	8
22	1990	13	8	21	87	1925	3	7	10
23	1989	16	16	32	88	1924	1	3	4
24	1988	13	8	21	89	1923	4	7	11
25	1987	10	14	24	90	1922	0	2	2
26	1986	15	15	30	91	1921	6	6	12
27	1985	14	15	29	92	1920	2	5	7
28	1984	17	22	39	93	1919	0	1	1
29	1983	20	18	38	94	1918	0	0	0
30	1982	13	11	24	95	1917	1	2	3
31	1981	17	14	31	96	1916	0	2	2
32	1980	9	12	21	97	1915	0	0	0
33	1979	19	12	31	98	1914	0	1	1
34	1978	25	16	41	99	1913	0	1	1
35	1977	19	24	43	100	e oltre	0	1	1
36	1976	22	17	39					
37	1975	18	18	36	Aggiustamenti		0	0	0
38	1974	19	16	35					
39	1973	21	24	45	TOTALE		1.286	1.275	2.561
40	1972	21	24	45					
41	1971	21	29	50					
42	1970	17	21	38					
43	1969	23	20	43					
44	1968	31	20	51	INDICI				
45	1967	21	16	37					
46	1966	22	18	40	vecchiaia				137,1
47	1965	20	20	40	dipendenza				56,7
48	1964	16	13	29	dipendenza giovanile				23,9
49	1963	31	16	47	dipendenza degli anziani				32,8
50	1962	24	23	47	struttura (pop. in età lavorativa)				117,0
51	1961	14	19	33	ricambio (pop. in età lavorativa)				102,4
52	1960	20	13	33	mascolinità				100,9
53	1959	17	17	34					
54	1958	11	21	32					
55	1957	10	16	26	Fonte: Comuni della provincia				
56	1956	15	15	30	Elaborazione: Demografia on-line - Ufficio Statistica e Studi Camera di				
57	1955	18	17	35	Commercio di Forlì-Cesena				
58	1954	18	13	31					
59	1953	18	14	32					
60	1952	18	14	32					
61	1951	10	17	27					
62	1950	10	10	20					
63	1949	16	6	22					
64	1948	16	11	27					

TAB. PO.07.15 - POPOLAZIONE RESIDENTE PER SESSO ED ETÀ'
Gambettola - 31/12/2012

età	anno	maschi	femmine	totale	età	anno	maschi	femmine	totale
0	2012	55	51	106	65	1947	58	77	135
1	2011	53	56	109	66	1946	65	66	131
2	2010	54	44	98	67	1945	48	38	86
3	2009	60	62	122	68	1944	49	76	125
4	2008	45	53	98	69	1943	57	57	114
5	2007	54	52	106	70	1942	51	58	109
6	2006	48	47	95	71	1941	44	53	97
7	2005	39	43	82	72	1940	45	49	94
8	2004	56	51	107	73	1939	45	50	95
9	2003	57	39	96	74	1938	55	68	123
10	2002	67	45	112	75	1937	41	44	85
11	2001	46	62	108	76	1936	40	47	87
12	2000	57	60	117	77	1935	41	48	89
13	1999	57	37	94	78	1934	28	48	76
14	1998	42	56	98	79	1933	38	41	79
15	1997	45	44	89	80	1932	23	40	63
16	1996	52	54	106	81	1931	26	42	68
17	1995	49	47	96	82	1930	28	33	61
18	1994	49	36	85	83	1929	16	39	55
19	1993	52	51	103	84	1928	23	30	53
20	1992	46	48	94	85	1927	8	22	30
21	1991	60	50	110	86	1926	11	35	46
22	1990	57	52	109	87	1925	11	33	44
23	1989	63	66	129	88	1924	6	18	24
24	1988	52	43	95	89	1923	10	17	27
25	1987	60	64	124	90	1922	6	11	17
26	1986	68	55	123	91	1921	6	16	22
27	1985	79	57	136	92	1920	5	9	14
28	1984	60	63	123	93	1919	2	6	8
29	1983	40	58	98	94	1918	0	3	3
30	1982	66	77	143	95	1917	0	2	2
31	1981	83	69	152	96	1916	0	2	2
32	1980	52	81	133	97	1915	1	4	5
33	1979	88	70	158	98	1914	0	2	2
34	1978	90	71	161	99	1913	0	0	0
35	1977	67	66	133	100	e oltre	0	3	3
36	1976	76	87	163					
37	1975	89	91	180	Aggiustamenti		0	-11	-11
38	1974	88	81	169					
39	1973	97	87	184	TOTALE		5.232	5.475	10.707
40	1972	101	77	178					
41	1971	77	98	175					
42	1970	109	82	191					
43	1969	71	99	170					
44	1968	105	88	193	INDICI				
45	1967	97	75	172					
46	1966	100	89	189	vecchiaia				134,0
47	1965	88	84	172	dipendenza				51,0
48	1964	98	91	189	dipendenza giovanile				21,8
49	1963	75	84	159	dipendenza degli anziani				29,2
50	1962	71	92	163	struttura (pop. in età lavorativa)				122,0
51	1961	88	82	170	ricambio (pop. in età lavorativa)				134,9
52	1960	66	73	139	mascolinità				95,4
53	1959	72	94	166					
54	1958	53	77	130					
55	1957	78	79	157	Fonte: Comuni della provincia				
56	1956	73	94	167	Elaborazione: Demografia on-line - Ufficio Statistica e Studi Camera di				
57	1955	64	63	127	Commercio di Forlì-Cesena				
58	1954	60	77	137					
59	1953	61	49	110					
60	1952	68	60	128					
61	1951	67	68	135					
62	1950	74	59	133					
63	1949	60	72	132					
64	1948	51	67	118					

TAB. PO.07.16 - POPOLAZIONE RESIDENTE PER SESSO ED ETÀ'
Gatteo - 31/12/2012

età	anno	maschi	femmine	totale	età	anno	maschi	femmine	totale
0	2012	42	62	104	65	1947	57	58	115
1	2011	70	54	124	66	1946	50	48	98
2	2010	55	50	105	67	1945	36	44	80
3	2009	48	61	109	68	1944	29	45	74
4	2008	60	69	129	69	1943	43	33	76
5	2007	59	52	111	70	1942	31	48	79
6	2006	60	43	103	71	1941	36	30	66
7	2005	39	49	88	72	1940	36	42	78
8	2004	41	58	99	73	1939	44	44	88
9	2003	52	52	104	74	1938	38	46	84
10	2002	44	47	91	75	1937	21	37	58
11	2001	43	32	75	76	1936	27	25	52
12	2000	45	42	87	77	1935	39	27	66
13	1999	36	41	77	78	1934	24	26	50
14	1998	32	39	71	79	1933	18	31	49
15	1997	41	37	78	80	1932	17	21	38
16	1996	42	44	86	81	1931	11	22	33
17	1995	36	28	64	82	1930	17	23	40
18	1994	43	42	85	83	1929	12	23	35
19	1993	40	47	87	84	1928	17	27	44
20	1992	36	39	75	85	1927	17	23	40
21	1991	44	31	75	86	1926	12	22	34
22	1990	49	39	88	87	1925	10	21	31
23	1989	45	45	90	88	1924	10	13	23
24	1988	38	42	80	89	1923	12	14	26
25	1987	60	49	109	90	1922	3	13	16
26	1986	59	62	121	91	1921	4	12	16
27	1985	56	60	116	92	1920	3	11	14
28	1984	57	61	118	93	1919	0	2	2
29	1983	50	58	108	94	1918	0	1	1
30	1982	63	59	122	95	1917	1	1	2
31	1981	77	62	139	96	1916	0	1	1
32	1980	85	91	176	97	1915	0	0	0
33	1979	74	73	147	98	1914	0	0	0
34	1978	92	79	171	99	1913	0	2	2
35	1977	83	84	167	100	e oltre	0	1	1
36	1976	95	77	172					
37	1975	72	82	154					
38	1974	118	75	193	Aggiustamenti		-42	-21	-63
39	1973	88	76	164	TOTALE		4.479	4.619	9.098
40	1972	67	79	146					
41	1971	84	92	176					
42	1970	92	81	173					
43	1969	80	76	156					
44	1968	85	81	166	INDICI				
45	1967	78	64	142					
46	1966	83	85	168	vecchiaia				102,4
47	1965	85	91	176	dipendenza				48,4
48	1964	76	82	158	dipendenza giovanile				23,9
49	1963	72	64	136	dipendenza degli anziani				24,5
50	1962	81	61	142	struttura (pop. in età lavorativa)				106,8
51	1961	57	59	116	ricambio (pop. in età lavorativa)				116,0
52	1960	53	71	124	mascolinità				97,4
53	1959	58	55	113					
54	1958	35	54	89	Fonte: Comuni della provincia				
55	1957	59	61	120	Elaborazione: Demografia on-line - Ufficio Statistica e Studi Camera di				
56	1956	61	66	127	Commercio di Forlì-Cesena				
57	1955	52	54	106					
58	1954	48	48	96					
59	1953	45	48	93					
60	1952	43	40	83					
61	1951	41	39	80					
62	1950	47	53	100					
63	1949	44	56	100					
64	1948	51	50	101					

TAB. PO.07.18 - POPOLAZIONE RESIDENTE PER SESSO ED ETÀ'
Longiano - 31/12/2012

età	anno	maschi	femmine	totale	età	anno	maschi	femmine	totale
0	2012	42	38	80	65	1947	33	38	71
1	2011	38	39	77	66	1946	30	27	57
2	2010	44	36	80	67	1945	32	27	59
3	2009	51	43	94	68	1944	36	31	67
4	2008	43	42	85	69	1943	31	29	60
5	2007	45	38	83	70	1942	37	40	77
6	2006	32	51	83	71	1941	25	31	56
7	2005	33	34	67	72	1940	40	34	74
8	2004	41	36	77	73	1939	24	33	57
9	2003	32	37	69	74	1938	30	36	66
10	2002	31	37	68	75	1937	30	31	61
11	2001	37	46	83	76	1936	33	33	66
12	2000	35	32	67	77	1935	30	23	53
13	1999	47	26	73	78	1934	26	22	48
14	1998	39	29	68	79	1933	16	35	51
15	1997	29	32	61	80	1932	20	25	45
16	1996	32	37	69	81	1931	10	27	37
17	1995	27	34	61	82	1930	15	23	38
18	1994	26	27	53	83	1929	21	21	42
19	1993	27	30	57	84	1928	14	18	32
20	1992	40	24	64	85	1927	10	18	28
21	1991	31	39	70	86	1926	11	11	22
22	1990	32	42	74	87	1925	6	10	16
23	1989	30	31	61	88	1924	7	15	22
24	1988	30	40	70	89	1923	5	7	12
25	1987	33	27	60	90	1922	6	8	14
26	1986	35	37	72	91	1921	6	14	20
27	1985	33	40	73	92	1920	1	5	6
28	1984	20	30	50	93	1919	1	4	5
29	1983	27	39	66	94	1918	0	1	1
30	1982	34	29	63	95	1917	1	2	3
31	1981	38	51	89	96	1916	1	3	4
32	1980	58	43	101	97	1915	0	0	0
33	1979	51	52	103	98	1914	0	2	2
34	1978	47	50	97	99	1913	1	0	1
35	1977	67	56	123	100	e oltre	0	0	0
36	1976	61	58	119					
37	1975	80	70	150	Aggiustamenti		-64	-58	-122
38	1974	67	74	141					
39	1973	54	61	115	TOTALE		3.437	3.536	6.973
40	1972	67	65	132					
41	1971	72	83	155					
42	1970	68	46	114					
43	1969	73	49	122					
44	1968	64	70	134	INDICI				
45	1967	66	66	132					
46	1966	66	71	137	vecchiaia				110,3
47	1965	59	56	115	dipendenza				52,0
48	1964	76	69	145	dipendenza giovanile				24,7
49	1963	61	56	117	dipendenza degli anziani				27,3
50	1962	54	46	100	struttura (pop. in età lavorativa)				126,4
51	1961	56	57	113	ricambio (pop. in età lavorativa)				142,2
52	1960	45	45	90	mascolinità				97,4
53	1959	51	42	93					
54	1958	44	42	86	Fonte: Comuni della provincia				
55	1957	42	53	95	Elaborazione: Demografia on-line - Ufficio Statistica e Studi Camera di				
56	1956	29	52	81	Commercio di Forlì-Cesena				
57	1955	32	38	70					
58	1954	35	29	64					
59	1953	43	40	83					
60	1952	38	46	84					
61	1951	33	36	69					
62	1950	42	51	93					
63	1949	58	48	106					
64	1948	39	37	76					

TAB. PO.07.19 - POPOLAZIONE RESIDENTE PER SESSO ED ETÀ'
Meldola - 31/12/2012

età	anno	maschi	femmine	totale	età	anno	maschi	femmine	totale
0	2012	49	43	92	65	1947	60	54	114
1	2011	51	44	95	66	1946	61	56	117
2	2010	50	61	111	67	1945	63	61	124
3	2009	48	42	90	68	1944	55	49	104
4	2008	41	50	91	69	1943	47	55	102
5	2007	47	40	87	70	1942	39	59	98
6	2006	50	53	103	71	1941	60	58	118
7	2005	54	45	99	72	1940	50	57	107
8	2004	55	49	104	73	1939	50	46	96
9	2003	52	48	100	74	1938	58	58	116
10	2002	49	45	94	75	1937	44	63	107
11	2001	54	38	92	76	1936	50	52	102
12	2000	39	30	69	77	1935	49	34	83
13	1999	43	46	89	78	1934	31	66	97
14	1998	56	42	98	79	1933	37	60	97
15	1997	39	37	76	80	1932	31	48	79
16	1996	42	34	76	81	1931	30	54	84
17	1995	43	32	75	82	1930	42	50	92
18	1994	38	33	71	83	1929	22	36	58
19	1993	48	37	85	84	1928	28	54	82
20	1992	32	53	85	85	1927	27	34	61
21	1991	45	41	86	86	1926	19	39	58
22	1990	47	59	106	87	1925	19	42	61
23	1989	26	60	86	88	1924	22	19	41
24	1988	52	51	103	89	1923	16	30	46
25	1987	52	47	99	90	1922	14	24	38
26	1986	59	41	100	91	1921	12	26	38
27	1985	52	60	112	92	1920	6	19	25
28	1984	58	66	124	93	1919	3	6	9
29	1983	55	42	97	94	1918	1	6	7
30	1982	66	46	112	95	1917	3	5	8
31	1981	82	60	142	96	1916	1	10	11
32	1980	58	59	117	97	1915	1	7	8
33	1979	76	51	127	98	1914	2	6	8
34	1978	68	61	129	99	1913	0	4	4
35	1977	76	79	155	100 e oltre		0	4	4
36	1976	85	77	162					
37	1975	72	93	165	Aggiustamenti		0	0	0
38	1974	95	92	187					
39	1973	100	71	171	TOTALE		5.069	5.252	10.321
40	1972	83	80	163					
41	1971	87	81	168					
42	1970	94	74	168					
43	1969	89	76	165					
44	1968	82	98	180	INDICI				
45	1967	92	80	172					
46	1966	76	74	150	vecchiaia				170,0
47	1965	77	79	156	dipendenza				58,7
48	1964	91	89	180	dipendenza giovanile				21,7
49	1963	77	76	153	dipendenza degli anziani				37,0
50	1962	72	77	149	struttura (pop. in età lavorativa)				128,3
51	1961	73	63	136	ricambio (pop. in età lavorativa)				158,0
52	1960	79	88	167	mascolinità				96,5
53	1959	60	89	149					
54	1958	62	65	127	Fonte: Comuni della provincia				
55	1957	73	64	137	Elaborazione: Demografia on-line - Ufficio Statistica e Studi Camera di				
56	1956	59	75	134	Commercio di Forlì-Cesena				
57	1955	70	65	135					
58	1954	67	54	121					
59	1953	70	70	140					
60	1952	50	74	124					
61	1951	55	66	121					
62	1950	54	73	127					
63	1949	55	60	115					
64	1948	65	53	118					

TAB. PO.07.20 - POPOLAZIONE RESIDENTE PER SESSO ED ETÀ'
Mercato Saraceno - 31/12/2012

età	anno	maschi	femmine	totale	età	anno	maschi	femmine	totale
0	2012	32	35	67	65	1947	53	38	91
1	2011	30	26	56	66	1946	34	31	65
2	2010	39	33	72	67	1945	30	36	66
3	2009	49	44	93	68	1944	32	26	58
4	2008	45	28	73	69	1943	40	34	74
5	2007	33	32	65	70	1942	26	25	51
6	2006	26	24	50	71	1941	29	38	67
7	2005	44	35	79	72	1940	25	24	49
8	2004	27	35	62	73	1939	29	37	66
9	2003	24	25	49	74	1938	25	34	59
10	2002	33	28	61	75	1937	30	30	60
11	2001	32	21	53	76	1936	27	26	53
12	2000	26	33	59	77	1935	28	31	59
13	1999	28	31	59	78	1934	22	26	48
14	1998	32	24	56	79	1933	28	42	70
15	1997	31	28	59	80	1932	21	23	44
16	1996	21	35	56	81	1931	22	20	42
17	1995	37	21	58	82	1930	23	26	49
18	1994	34	33	67	83	1929	18	26	44
19	1993	20	32	52	84	1928	15	35	50
20	1992	37	33	70	85	1927	7	25	32
21	1991	40	25	65	86	1926	9	23	32
22	1990	22	27	49	87	1925	14	17	31
23	1989	41	35	76	88	1924	6	19	25
24	1988	42	22	64	89	1923	6	13	19
25	1987	44	32	76	90	1922	4	11	15
26	1986	34	44	78	91	1921	2	14	16
27	1985	39	41	80	92	1920	2	10	12
28	1984	50	41	91	93	1919	3	3	6
29	1983	36	44	80	94	1918	2	4	6
30	1982	53	51	104	95	1917	0	1	1
31	1981	39	44	83	96	1916	1	0	1
32	1980	52	48	100	97	1915	1	2	3
33	1979	58	57	115	98	1914	0	3	3
34	1978	54	44	98	99	1913	0	0	0
35	1977	58	51	109	100	e oltre	0	1	1
36	1976	62	67	129					
37	1975	55	54	109	Aggiustamenti		8	9	17
38	1974	61	69	130					
39	1973	62	39	101	TOTALE		3.520	3.495	7.015
40	1972	49	48	97					
41	1971	52	70	122					
42	1970	55	62	117					
43	1969	46	44	90					
44	1968	59	55	114	INDICI				
45	1967	62	60	122					
46	1966	57	51	108	vecchiaia				143,4
47	1965	59	58	117	dipendenza				49,7
48	1964	63	47	110	dipendenza giovanile				20,4
49	1963	53	57	110	dipendenza degli anziani				29,3
50	1962	52	51	103	struttura (pop. in età lavorativa)				122,8
51	1961	59	49	108	ricambio (pop. in età lavorativa)				152,4
52	1960	62	50	112	mascolinità				100,7
53	1959	54	55	109					
54	1958	52	53	105	Fonte: Comuni della provincia				
55	1957	46	52	98	Elaborazione: Demografia on-line - Ufficio Statistica e Studi Camera di				
56	1956	59	55	114	Commercio di Forlì-Cesena				
57	1955	41	38	79					
58	1954	59	47	106					
59	1953	42	49	91					
60	1952	49	53	102					
61	1951	57	36	93					
62	1950	42	38	80					
63	1949	43	40	83					
64	1948	44	43	87					

TAB. PO.07.22 - POPOLAZIONE RESIDENTE PER SESSO ED ETÀ'
Modigliana - 31/12/2012

età	anno	maschi	femmine	totale	età	anno	maschi	femmine	totale
0	2012	17	10	27	65	1947	40	46	86
1	2011	19	20	39	66	1946	35	29	64
2	2010	23	19	42	67	1945	28	20	48
3	2009	24	12	36	68	1944	25	22	47
4	2008	27	17	44	69	1943	28	21	49
5	2007	19	23	42	70	1942	19	17	36
6	2006	29	32	61	71	1941	22	33	55
7	2005	21	21	42	72	1940	24	26	50
8	2004	23	22	45	73	1939	25	21	46
9	2003	22	19	41	74	1938	26	31	57
10	2002	29	16	45	75	1937	20	17	37
11	2001	18	21	39	76	1936	15	23	38
12	2000	25	11	36	77	1935	21	33	54
13	1999	29	10	39	78	1934	17	17	34
14	1998	21	26	47	79	1933	17	14	31
15	1997	16	14	30	80	1932	13	16	29
16	1996	8	23	31	81	1931	15	10	25
17	1995	18	17	35	82	1930	20	23	43
18	1994	15	16	31	83	1929	15	17	32
19	1993	11	23	34	84	1928	10	27	37
20	1992	22	18	40	85	1927	8	23	31
21	1991	22	20	42	86	1926	18	15	33
22	1990	18	23	41	87	1925	8	23	31
23	1989	15	32	47	88	1924	10	14	24
24	1988	22	19	41	89	1923	8	13	21
25	1987	20	29	49	90	1922	4	15	19
26	1986	20	28	48	91	1921	1	9	10
27	1985	41	26	67	92	1920	2	13	15
28	1984	21	19	40	93	1919	1	5	6
29	1983	28	26	54	94	1918	0	4	4
30	1982	22	24	46	95	1917	0	2	2
31	1981	30	23	53	96	1916	1	3	4
32	1980	25	21	46	97	1915	0	2	2
33	1979	34	26	60	98	1914	1	1	2
34	1978	26	28	54	99	1913	0	1	1
35	1977	30	25	55	100	e oltre	0	2	2
36	1976	42	38	80					
37	1975	50	36	86	Aggiustamenti		1	2	3
38	1974	33	40	73					
39	1973	28	24	52	TOTALE		2.352	2.381	4.733
40	1972	35	34	69					
41	1971	34	43	77					
42	1970	40	42	82					
43	1969	38	37	75					
44	1968	38	20	58	INDICI				
45	1967	33	29	62					
46	1966	40	42	82	vecchiaia				176,8
47	1965	30	31	61	dipendenza				57,7
48	1964	35	41	76	dipendenza giovanile				20,8
49	1963	36	27	63	dipendenza degli anziani				36,8
50	1962	45	38	83	struttura (pop. in età lavorativa)				142,9
51	1961	41	29	70	ricambio (pop. in età lavorativa)				231,7
52	1960	26	51	77	mascolinità				98,8
53	1959	30	30	60					
54	1958	30	35	65	Fonte: Comuni della provincia				
55	1957	30	32	62	Elaborazione: Demografia on-line - Ufficio Statistica e Studi Camera di				
56	1956	36	31	67	Commercio di Forlì-Cesena				
57	1955	33	45	78					
58	1954	34	30	64					
59	1953	27	34	61					
60	1952	37	37	74					
61	1951	37	37	74					
62	1950	39	37	76					
63	1949	38	17	55					
64	1948	49	45	94					

TAB. PO.07.28 - POPOLAZIONE RESIDENTE PER SESSO ED ETÀ'
Montiano - 31/12/2012

età	anno	maschi	femmine	totale	età	anno	maschi	femmine	totale
0	2012	6	9	15	65	1947	14	8	22
1	2011	7	5	12	66	1946	17	11	28
2	2010	9	8	17	67	1945	5	9	14
3	2009	8	9	17	68	1944	11	11	22
4	2008	11	11	22	69	1943	8	8	16
5	2007	9	7	16	70	1942	10	11	21
6	2006	4	8	12	71	1941	6	11	17
7	2005	5	9	14	72	1940	8	5	13
8	2004	6	6	12	73	1939	11	7	18
9	2003	6	5	11	74	1938	5	12	17
10	2002	9	7	16	75	1937	8	8	16
11	2001	9	6	15	76	1936	7	12	19
12	2000	6	7	13	77	1935	5	10	15
13	1999	4	10	14	78	1934	9	5	14
14	1998	8	10	18	79	1933	9	13	22
15	1997	7	14	21	80	1932	5	9	14
16	1996	15	4	19	81	1931	9	10	19
17	1995	13	8	21	82	1930	3	10	13
18	1994	13	7	20	83	1929	4	9	13
19	1993	4	8	12	84	1928	7	5	12
20	1992	7	8	15	85	1927	2	9	11
21	1991	11	13	24	86	1926	4	4	8
22	1990	9	13	22	87	1925	2	3	5
23	1989	6	7	13	88	1924	1	1	2
24	1988	12	11	23	89	1923	0	7	7
25	1987	2	8	10	90	1922	1	1	2
26	1986	6	5	11	91	1921	4	2	6
27	1985	7	4	11	92	1920	4	1	5
28	1984	9	8	17	93	1919	0	3	3
29	1983	6	4	10	94	1918	0	0	0
30	1982	7	3	10	95	1917	0	1	1
31	1981	7	10	17	96	1916	0	1	1
32	1980	3	5	8	97	1915	0	1	1
33	1979	4	12	16	98	1914	0	0	0
34	1978	10	11	21	99	1913	0	0	0
35	1977	17	12	29	100	e oltre	1	0	1
36	1976	12	9	21					
37	1975	10	14	24	Aggiustamenti		0	0	0
38	1974	14	15	29					
39	1973	9	19	28	TOTALE		837	892	1.729
40	1972	19	11	30					
41	1971	19	18	37					
42	1970	15	20	35					
43	1969	13	11	24					
44	1968	15	16	31	INDICI				
45	1967	12	10	22					
46	1966	20	28	48	vecchiaia				177,7
47	1965	14	14	28	dipendenza				56,2
48	1964	14	12	26	dipendenza giovanile				20,2
49	1963	20	12	32	dipendenza degli anziani				36,0
50	1962	12	10	22	struttura (pop. in età lavorativa)				144,9
51	1961	14	9	23	ricambio (pop. in età lavorativa)				108,6
52	1960	22	15	37	mascolinità				93,8
53	1959	12	16	28					
54	1958	11	10	21	Fonte: Comuni della provincia				
55	1957	16	9	25	Elaborazione: Demografia on-line - Ufficio Statistica e Studi Camera di				
56	1956	5	12	17	Commercio di Forlì-Cesena				
57	1955	17	17	34					
58	1954	10	11	21					
59	1953	9	4	13					
60	1952	8	11	19					
61	1951	6	9	15					
62	1950	6	12	18					
63	1949	13	15	28					
64	1948	8	13	21					

TAB. PO.07.31 - POPOLAZIONE RESIDENTE PER SESSO ED ETÀ'
Portico e San Benedetto - 31/12/2012

età	anno	maschi	femmine	totale	età	anno	maschi	femmine	totale
0	2012	4	1	5	65	1947	7	3	10
1	2011	2	1	3	66	1946	9	7	16
2	2010	0	7	7	67	1945	6	8	14
3	2009	5	3	8	68	1944	6	3	9
4	2008	1	2	3	69	1943	3	6	9
5	2007	2	3	5	70	1942	6	5	11
6	2006	5	1	6	71	1941	6	6	12
7	2005	1	3	4	72	1940	4	3	7
8	2004	5	1	6	73	1939	7	5	12
9	2003	4	3	7	74	1938	3	6	9
10	2002	4	2	6	75	1937	2	2	4
11	2001	2	2	4	76	1936	5	10	15
12	2000	3	4	7	77	1935	1	11	12
13	1999	2	4	6	78	1934	4	9	13
14	1998	4	3	7	79	1933	3	4	7
15	1997	3	3	6	80	1932	3	1	4
16	1996	3	3	6	81	1931	6	5	11
17	1995	3	2	5	82	1930	6	6	12
18	1994	5	5	10	83	1929	3	8	11
19	1993	4	3	7	84	1928	1	9	10
20	1992	6	3	9	85	1927	4	6	10
21	1991	3	4	7	86	1926	2	3	5
22	1990	2	1	3	87	1925	3	2	5
23	1989	3	3	6	88	1924	5	2	7
24	1988	3	3	6	89	1923	2	4	6
25	1987	2	4	6	90	1922	0	3	3
26	1986	4	3	7	91	1921	1	3	4
27	1985	4	2	6	92	1920	2	3	5
28	1984	5	0	5	93	1919	0	4	4
29	1983	2	1	3	94	1918	0	2	2
30	1982	8	4	12	95	1917	0	2	2
31	1981	2	4	6	96	1916	0	1	1
32	1980	4	2	6	97	1915	0	0	0
33	1979	3	5	8	98	1914	0	0	0
34	1978	3	3	6	99	1913	0	0	0
35	1977	4	6	10	100	e oltre	1	0	1
36	1976	2	3	5					
37	1975	4	5	9	Aggiustamenti		0	0	0
38	1974	5	0	5					
39	1973	4	8	12	TOTALE		393	400	793
40	1972	6	8	14					
41	1971	3	7	10					
42	1970	10	7	17					
43	1969	8	6	14					
44	1968	2	6	8	INDICI				
45	1967	7	7	14					
46	1966	6	5	11	vecchiaia				313,1
47	1965	3	4	7	dipendenza				77,8
48	1964	7	1	8	dipendenza giovanile				18,8
49	1963	8	3	11	dipendenza degli anziani				59,0
50	1962	11	11	22	struttura (pop. in età lavorativa)				160,8
51	1961	11	0	11	ricambio (pop. in età lavorativa)				188,2
52	1960	7	6	13	mascolinità				98,2
53	1959	2	9	11					
54	1958	2	1	3	Fonte: Comuni della provincia				
55	1957	3	0	3	Elaborazione: Demografia on-line - Ufficio Statistica e Studi Camera di				
56	1956	5	7	12	Commercio di Forlì-Cesena				
57	1955	1	3	4					
58	1954	5	5	10					
59	1953	6	2	8					
60	1952	5	5	10					
61	1951	6	5	11					
62	1950	7	5	12					
63	1949	7	11	18					
64	1948	9	4	13					

TAB. PO.07.32 - POPOLAZIONE RESIDENTE PER SESSO ED ETÀ'
Predappio - 31/12/2012

età	anno	maschi	femmine	totale	età	anno	maschi	femmine	totale
0	2012	29	20	49	65	1947	52	49	101
1	2011	28	27	55	66	1946	39	31	70
2	2010	29	25	54	67	1945	37	33	70
3	2009	28	24	52	68	1944	23	30	53
4	2008	25	24	49	69	1943	51	29	80
5	2007	30	20	50	70	1942	41	35	76
6	2006	17	35	52	71	1941	35	33	68
7	2005	41	24	65	72	1940	34	46	80
8	2004	40	29	69	73	1939	33	34	67
9	2003	34	30	64	74	1938	40	45	85
10	2002	25	18	43	75	1937	35	33	68
11	2001	32	36	68	76	1936	23	32	55
12	2000	31	33	64	77	1935	26	32	58
13	1999	26	21	47	78	1934	31	45	76
14	1998	26	26	52	79	1933	31	29	60
15	1997	22	25	47	80	1932	24	27	51
16	1996	35	24	59	81	1931	27	29	56
17	1995	30	23	53	82	1930	26	22	48
18	1994	22	16	38	83	1929	13	34	47
19	1993	31	20	51	84	1928	22	31	53
20	1992	24	28	52	85	1927	12	22	34
21	1991	26	23	49	86	1926	20	19	39
22	1990	24	34	58	87	1925	14	26	40
23	1989	30	33	63	88	1924	12	21	33
24	1988	39	38	77	89	1923	8	16	24
25	1987	30	31	61	90	1922	6	17	23
26	1986	29	32	61	91	1921	5	15	20
27	1985	28	28	56	92	1920	7	8	15
28	1984	44	29	73	93	1919	2	6	8
29	1983	36	31	67	94	1918	0	4	4
30	1982	29	44	73	95	1917	3	4	7
31	1981	33	34	67	96	1916	0	6	6
32	1980	28	29	57	97	1915	0	3	3
33	1979	36	36	72	98	1914	0	5	5
34	1978	55	51	106	99	1913	0	1	1
35	1977	38	48	86	100	e oltre	0	2	2
36	1976	55	48	103					
37	1975	36	54	90	Aggiustamenti		0	0	0
38	1974	50	48	98					
39	1973	57	69	126	TOTALE		3.239	3.283	6.522
40	1972	44	53	97					
41	1971	53	62	115					
42	1970	73	53	126					
43	1969	56	45	101					
44	1968	49	41	90	INDICI				
45	1967	61	49	110					
46	1966	51	43	94	vecchiaia				190,4
47	1965	57	55	112	dipendenza				59,0
48	1964	63	46	109	dipendenza giovanile				20,3
49	1963	36	44	80	dipendenza degli anziani				38,7
50	1962	39	48	87	struttura (pop. in età lavorativa)				135,4
51	1961	55	47	102	ricambio (pop. in età lavorativa)				170,2
52	1960	47	58	105	mascolinità				98,7
53	1959	52	50	102					
54	1958	38	39	77					
55	1957	45	49	94	Fonte: Comuni della provincia				
56	1956	40	43	83	Elaborazione: Demografia on-line - Ufficio Statistica e Studi Camera di				
57	1955	55	35	90	Commercio di Forlì-Cesena				
58	1954	39	45	84					
59	1953	42	38	80					
60	1952	36	35	71					
61	1951	35	52	87					
62	1950	41	47	88					
63	1949	43	38	81					
64	1948	49	46	95					

TAB. PO.07.33 - POPOLAZIONE RESIDENTE PER SESSO ED ETÀ'
Premilcuore - 31/12/2012

età	anno	maschi	femmine	totale	età	anno	maschi	femmine	totale
0	2012	2	2	4	65	1947	6	5	11
1	2011	0	5	5	66	1946	3	7	10
2	2010	2	3	5	67	1945	7	5	12
3	2009	1	1	2	68	1944	5	3	8
4	2008	4	4	8	69	1943	11	4	15
5	2007	6	2	8	70	1942	3	3	6
6	2006	7	3	10	71	1941	3	5	8
7	2005	3	5	8	72	1940	6	4	10
8	2004	4	2	6	73	1939	5	3	8
9	2003	3	1	4	74	1938	8	2	10
10	2002	1	2	3	75	1937	3	6	9
11	2001	1	0	1	76	1936	6	4	10
12	2000	5	4	9	77	1935	7	9	16
13	1999	2	0	2	78	1934	6	7	13
14	1998	2	1	3	79	1933	7	6	13
15	1997	4	3	7	80	1932	1	7	8
16	1996	2	3	5	81	1931	2	3	5
17	1995	3	3	6	82	1930	6	7	13
18	1994	3	7	10	83	1929	4	3	7
19	1993	1	0	1	84	1928	4	3	7
20	1992	1	4	5	85	1927	6	5	11
21	1991	3	2	5	86	1926	3	13	16
22	1990	6	1	7	87	1925	2	5	7
23	1989	0	3	3	88	1924	3	7	10
24	1988	4	2	6	89	1923	4	5	9
25	1987	6	5	11	90	1922	2	1	3
26	1986	6	3	9	91	1921	1	0	1
27	1985	5	5	10	92	1920	3	1	4
28	1984	3	2	5	93	1919	0	0	0
29	1983	6	3	9	94	1918	1	0	1
30	1982	4	4	8	95	1917	0	1	1
31	1981	5	3	8	96	1916	0	0	0
32	1980	6	6	12	97	1915	0	1	1
33	1979	5	1	6	98	1914	0	0	0
34	1978	3	2	5	99	1913	0	0	0
35	1977	2	6	8	100	e oltre	1	0	1
36	1976	5	4	9					
37	1975	6	5	11	Aggiustamenti		0	0	0
38	1974	4	6	10					
39	1973	6	9	15	TOTALE		407	404	811
40	1972	5	9	14					
41	1971	3	6	9					
42	1970	6	5	11					
43	1969	3	3	6					
44	1968	4	6	10	INDICI				
45	1967	9	1	10					
46	1966	3	7	10	vecchiaia				338,5
47	1965	3	3	6	dipendenza				72,9
48	1964	4	3	7	dipendenza giovanile				16,6
49	1963	6	5	11	dipendenza degli anziani				56,3
50	1962	6	0	6	struttura (pop. in età lavorativa)				145,5
51	1961	5	7	12	ricambio (pop. in età lavorativa)				234,5
52	1960	6	10	16	mascolinità				100,7
53	1959	5	5	10					
54	1958	7	8	15					
55	1957	5	5	10	Fonte: Comuni della provincia				
56	1956	5	5	10	Elaborazione: Demografia on-line - Ufficio Statistica e Studi Camera di				
57	1955	8	9	17	Commercio di Forlì-Cesena				
58	1954	7	3	10					
59	1953	5	5	10					
60	1952	4	11	15					
61	1951	7	5	12					
62	1950	6	10	16					
63	1949	5	6	11					
64	1948	9	5	14					

TAB. PO.07.36 - POPOLAZIONE RESIDENTE PER SESSO ED ETÀ'
Rocca San Casciano - 31/12/2012

età	anno	maschi	femmine	totale	età	anno	maschi	femmine	totale
0	2012	5	9	14	65	1947	12	14	26
1	2011	6	7	13	66	1946	14	14	28
2	2010	10	6	16	67	1945	7	7	14
3	2009	3	9	12	68	1944	9	13	22
4	2008	11	8	19	69	1943	11	16	27
5	2007	8	5	13	70	1942	17	9	26
6	2006	10	6	16	71	1941	13	11	24
7	2005	8	6	14	72	1940	16	11	27
8	2004	6	10	16	73	1939	15	15	30
9	2003	4	8	12	74	1938	17	13	30
10	2002	6	4	10	75	1937	9	17	26
11	2001	8	10	18	76	1936	9	9	18
12	2000	8	7	15	77	1935	15	12	27
13	1999	8	10	18	78	1934	8	12	20
14	1998	12	7	19	79	1933	12	22	34
15	1997	3	8	11	80	1932	5	12	17
16	1996	12	12	24	81	1931	9	16	25
17	1995	7	9	16	82	1930	8	12	20
18	1994	11	6	17	83	1929	6	9	15
19	1993	5	6	11	84	1928	5	11	16
20	1992	7	13	20	85	1927	4	11	15
21	1991	7	9	16	86	1926	4	8	12
22	1990	6	14	20	87	1925	2	13	15
23	1989	7	13	20	88	1924	5	10	15
24	1988	14	16	30	89	1923	3	6	9
25	1987	12	10	22	90	1922	1	11	12
26	1986	8	7	15	91	1921	1	4	5
27	1985	11	9	20	92	1920	1	4	5
28	1984	15	7	22	93	1919	1	2	3
29	1983	7	10	17	94	1918	0	2	2
30	1982	11	8	19	95	1917	0	3	3
31	1981	11	10	21	96	1916	0	1	1
32	1980	9	5	14	97	1915	1	1	2
33	1979	8	4	12	98	1914	0	1	1
34	1978	11	12	23	99	1913	0	0	0
35	1977	18	9	27	100	e oltre	0	1	1
36	1976	13	8	21					
37	1975	19	10	29	Aggiustamenti		0	0	0
38	1974	15	23	38					
39	1973	16	9	25	TOTALE		960	1.042	2.002
40	1972	11	18	29					
41	1971	18	16	34					
42	1970	13	12	25					
43	1969	8	19	27					
44	1968	11	19	30	INDICI				
45	1967	11	10	21					
46	1966	21	11	32	vecchiaia				254,7
47	1965	22	17	39	dipendenza				66,3
48	1964	11	13	24	dipendenza giovanile				18,7
49	1963	17	12	29	dipendenza degli anziani				47,6
50	1962	20	16	36	struttura (pop. in età lavorativa)				136,1
51	1961	15	15	30	ricambio (pop. in età lavorativa)				157,0
52	1960	14	16	30	mascolinità				92,1
53	1959	17	18	35					
54	1958	8	13	21	Fonte: Comuni della provincia				
55	1957	20	11	31	Elaborazione: Demografia on-line - Ufficio Statistica e Studi Camera di				
56	1956	11	9	20	Commercio di Forlì-Cesena				
57	1955	10	17	27					
58	1954	10	10	20					
59	1953	16	14	30					
60	1952	17	15	32					
61	1951	6	13	19					
62	1950	14	13	27					
63	1949	15	8	23					
64	1948	8	15	23					

TAB. PO.07.37 - POPOLAZIONE RESIDENTE PER SESSO ED ETÀ'
Roncofreddo - 31/12/2012

età	anno	maschi	femmine	totale	età	anno	maschi	femmine	totale
0	2012	12	18	30	65	1947	18	13	31
1	2011	12	15	27	66	1946	25	13	38
2	2010	18	10	28	67	1945	12	24	36
3	2009	11	12	23	68	1944	26	11	37
4	2008	14	13	27	69	1943	11	20	31
5	2007	18	21	39	70	1942	21	12	33
6	2006	9	19	28	71	1941	18	17	35
7	2005	17	14	31	72	1940	17	15	32
8	2004	17	18	35	73	1939	11	9	20
9	2003	17	18	35	74	1938	18	15	33
10	2002	22	22	44	75	1937	15	19	34
11	2001	11	21	32	76	1936	6	9	15
12	2000	17	12	29	77	1935	13	21	34
13	1999	16	13	29	78	1934	9	14	23
14	1998	19	19	38	79	1933	10	14	24
15	1997	21	13	34	80	1932	9	8	17
16	1996	15	12	27	81	1931	7	9	16
17	1995	18	12	30	82	1930	6	14	20
18	1994	16	15	31	83	1929	7	9	16
19	1993	15	18	33	84	1928	8	18	26
20	1992	12	11	23	85	1927	8	3	11
21	1991	25	20	45	86	1926	8	9	17
22	1990	20	16	36	87	1925	4	11	15
23	1989	20	15	35	88	1924	2	7	9
24	1988	14	9	23	89	1923	3	5	8
25	1987	12	17	29	90	1922	0	6	6
26	1986	20	14	34	91	1921	3	4	7
27	1985	14	20	34	92	1920	1	7	8
28	1984	19	19	38	93	1919	3	3	6
29	1983	19	20	39	94	1918	0	0	0
30	1982	16	17	33	95	1917	0	0	0
31	1981	15	16	31	96	1916	0	2	2
32	1980	22	20	42	97	1915	0	2	2
33	1979	27	30	57	98	1914	0	1	1
34	1978	21	35	56	99	1913	0	0	0
35	1977	22	24	46	100	e oltre	1	2	3
36	1976	21	15	36					
37	1975	28	24	52	Aggiustamenti		0	0	0
38	1974	34	31	65					
39	1973	40	37	77	TOTALE		1.713	1.689	3.402
40	1972	32	28	60					
41	1971	32	38	70					
42	1970	39	28	67					
43	1969	28	32	60					
44	1968	39	30	69	INDICI				
45	1967	26	28	54					
46	1966	28	28	56	vecchiaia				136,0
47	1965	31	32	63	dipendenza				49,1
48	1964	37	27	64	dipendenza giovanile				20,8
49	1963	34	28	62	dipendenza degli anziani				28,3
50	1962	35	22	57	struttura (pop. in età lavorativa)				131,3
51	1961	21	27	48	ricambio (pop. in età lavorativa)				115,5
52	1960	29	30	59	mascolinità				101,4
53	1959	29	20	49					
54	1958	20	31	51					
55	1957	29	25	54	Fonte: Comuni della provincia				
56	1956	28	21	49	Elaborazione: Demografia on-line - Ufficio Statistica e Studi Camera di				
57	1955	28	20	48	Commercio di Forlì-Cesena				
58	1954	19	20	39					
59	1953	22	15	37					
60	1952	16	10	26					
61	1951	18	19	37					
62	1950	22	21	43					
63	1949	17	21	38					
64	1948	18	17	35					

TAB. PO.07.41 - POPOLAZIONE RESIDENTE PER SESSO ED ETÀ'
San Mauro Pascoli - 31/12/2012

età	anno	maschi	femmine	totale	età	anno	maschi	femmine	totale
0	2012	70	59	129	65	1947	46	55	101
1	2011	61	61	122	66	1946	66	71	137
2	2010	68	51	119	67	1945	52	49	101
3	2009	57	64	121	68	1944	57	56	113
4	2008	70	55	125	69	1943	48	54	102
5	2007	63	68	131	70	1942	49	61	110
6	2006	84	63	147	71	1941	51	51	102
7	2005	75	57	132	72	1940	48	53	101
8	2004	78	61	139	73	1939	50	62	112
9	2003	71	53	124	74	1938	58	68	126
10	2002	63	62	125	75	1937	46	42	88
11	2001	53	63	116	76	1936	26	43	69
12	2000	66	59	125	77	1935	46	42	88
13	1999	62	55	117	78	1934	37	45	82
14	1998	58	57	115	79	1933	34	37	71
15	1997	73	67	140	80	1932	28	41	69
16	1996	62	54	116	81	1931	29	26	55
17	1995	60	46	106	82	1930	24	30	54
18	1994	49	59	108	83	1929	22	43	65
19	1993	53	43	96	84	1928	24	29	53
20	1992	51	60	111	85	1927	13	26	39
21	1991	56	48	104	86	1926	10	19	29
22	1990	55	60	115	87	1925	10	20	30
23	1989	58	59	117	88	1924	10	23	33
24	1988	52	60	112	89	1923	3	24	27
25	1987	69	59	128	90	1922	7	18	25
26	1986	56	59	115	91	1921	7	14	21
27	1985	65	65	130	92	1920	7	9	16
28	1984	71	70	141	93	1919	4	6	10
29	1983	58	66	124	94	1918	2	5	7
30	1982	67	66	133	95	1917	3	5	8
31	1981	82	70	152	96	1916	0	3	3
32	1980	77	69	146	97	1915	1	3	4
33	1979	73	68	141	98	1914	0	1	1
34	1978	89	95	184	99	1913	1	2	3
35	1977	86	93	179	100	e oltre	1	1	2
36	1976	87	92	179					
37	1975	99	108	207	Aggiustamenti		176	103	279
38	1974	115	123	238	TOTALE		5.843	5.931	11.774
39	1973	101	101	202					
40	1972	106	105	211					
41	1971	114	106	220					
42	1970	106	114	220					
43	1969	88	109	197					
44	1968	99	103	202	INDICI				
45	1967	112	90	202					
46	1966	93	98	191	vecchiaia				109,0
47	1965	106	93	199	dipendenza				52,2
48	1964	88	94	182	dipendenza giovanile				25,0
49	1963	99	72	171	dipendenza degli anziani				27,2
50	1962	91	87	178	struttura (pop. in età lavorativa)				114,3
51	1961	71	90	161	ricambio (pop. in età lavorativa)				104,9
52	1960	81	80	161	mascolinità				97,2
53	1959	59	94	153					
54	1958	70	70	140	Fonte: Comuni della provincia				
55	1957	60	71	131	Elaborazione: Demografia on-line - Ufficio Statistica e Studi Camera di				
56	1956	79	69	148	Commercio di Forlì-Cesena				
57	1955	66	62	128					
58	1954	51	58	109					
59	1953	66	63	129					
60	1952	55	71	126					
61	1951	57	64	121					
62	1950	52	58	110					
63	1949	52	51	103					
64	1948	63	71	134					

TAB. PO.07.43 - POPOLAZIONE RESIDENTE PER SESSO ED ETÀ'
Santa Sofia - 31/12/2012

età	anno	maschi	femmine	totale	età	anno	maschi	femmine	totale
0	2012	22	22	44	65	1947	23	23	46
1	2011	20	13	33	66	1946	22	33	55
2	2010	16	19	35	67	1945	16	13	29
3	2009	21	12	33	68	1944	23	25	48
4	2008	19	20	39	69	1943	19	19	38
5	2007	18	15	33	70	1942	24	28	52
6	2006	20	21	41	71	1941	21	24	45
7	2005	19	15	34	72	1940	15	28	43
8	2004	17	19	36	73	1939	20	22	42
9	2003	16	19	35	74	1938	26	22	48
10	2002	16	12	28	75	1937	38	25	63
11	2001	22	12	34	76	1936	18	23	41
12	2000	23	19	42	77	1935	20	21	41
13	1999	13	23	36	78	1934	20	17	37
14	1998	27	17	44	79	1933	22	28	50
15	1997	12	18	30	80	1932	16	23	39
16	1996	16	21	37	81	1931	14	25	39
17	1995	9	11	20	82	1930	16	24	40
18	1994	15	15	30	83	1929	12	26	38
19	1993	11	16	27	84	1928	20	25	45
20	1992	20	15	35	85	1927	4	24	28
21	1991	29	21	50	86	1926	10	21	31
22	1990	25	20	45	87	1925	10	10	20
23	1989	26	19	45	88	1924	13	18	31
24	1988	26	23	49	89	1923	12	16	28
25	1987	26	20	46	90	1922	9	10	19
26	1986	24	23	47	91	1921	2	11	13
27	1985	19	30	49	92	1920	7	10	17
28	1984	22	23	45	93	1919	2	3	5
29	1983	23	21	44	94	1918	1	3	4
30	1982	18	27	45	95	1917	0	2	2
31	1981	15	28	43	96	1916	0	4	4
32	1980	26	26	52	97	1915	3	3	6
33	1979	24	22	46	98	1914	0	3	3
34	1978	15	32	47	99	1913	0	0	0
35	1977	34	26	60	100	e oltre	1	7	8
36	1976	30	34	64					
37	1975	37	30	67	Aggiustamenti		0	0	0
38	1974	40	22	62					
39	1973	31	32	63	TOTALE		2.051	2.155	4.206
40	1972	38	22	60					
41	1971	30	30	60					
42	1970	40	25	65					
43	1969	25	19	44					
44	1968	22	32	54	INDICI				
45	1967	21	26	47					
46	1966	26	24	50	vecchiaia				200,7
47	1965	35	31	66	dipendenza				64,2
48	1964	37	25	62	dipendenza giovanile				21,4
49	1963	25	33	58	dipendenza degli anziani				42,9
50	1962	24	36	60	struttura (pop. in età lavorativa)				123,1
51	1961	24	37	61	ricambio (pop. in età lavorativa)				178,5
52	1960	28	39	67	mascolinità				95,2
53	1959	32	33	65					
54	1958	37	22	59	Fonte: Comuni della provincia				
55	1957	28	34	62	Elaborazione: Demografia on-line - Ufficio Statistica e Studi Camera di				
56	1956	31	23	54	Commercio di Forlì-Cesena				
57	1955	19	26	45					
58	1954	30	23	53					
59	1953	28	36	64					
60	1952	22	17	39					
61	1951	31	19	50					
62	1950	20	20	40					
63	1949	26	36	62					
64	1948	31	35	66					

TAB. PO.07.44 - POPOLAZIONE RESIDENTE PER SESSO ED ETÀ'
Sarsina - 31/12/2012

età	anno	maschi	femmine	totale	età	anno	maschi	femmine	totale
0	2012	14	10	24	65	1947	18	16	34
1	2011	7	13	20	66	1946	17	23	40
2	2010	17	10	27	67	1945	19	19	38
3	2009	14	18	32	68	1944	13	18	31
4	2008	20	11	31	69	1943	19	10	29
5	2007	12	13	25	70	1942	15	13	28
6	2006	8	21	29	71	1941	22	21	43
7	2005	13	14	27	72	1940	17	23	40
8	2004	16	16	32	73	1939	21	26	47
9	2003	20	10	30	74	1938	23	22	45
10	2002	13	16	29	75	1937	22	24	46
11	2001	14	11	25	76	1936	20	25	45
12	2000	14	9	23	77	1935	21	17	38
13	1999	15	14	29	78	1934	18	14	32
14	1998	8	17	25	79	1933	17	17	34
15	1997	19	11	30	80	1932	10	15	25
16	1996	24	13	37	81	1931	10	16	26
17	1995	16	13	29	82	1930	12	21	33
18	1994	12	21	33	83	1929	10	20	30
19	1993	23	18	41	84	1928	13	19	32
20	1992	20	18	38	85	1927	13	23	36
21	1991	22	18	40	86	1926	5	13	18
22	1990	20	22	42	87	1925	11	15	26
23	1989	14	17	31	88	1924	1	7	8
24	1988	13	22	35	89	1923	8	11	19
25	1987	15	23	38	90	1922	5	9	14
26	1986	20	14	34	91	1921	5	10	15
27	1985	23	22	45	92	1920	2	6	8
28	1984	20	21	41	93	1919	3	2	5
29	1983	22	14	36	94	1918	1	1	2
30	1982	15	22	37	95	1917	1	2	3
31	1981	24	21	45	96	1916	0	1	1
32	1980	26	14	40	97	1915	1	1	2
33	1979	19	15	34	98	1914	0	4	4
34	1978	22	16	38	99	1913	0	2	2
35	1977	17	24	41	100	e oltre	2	0	2
36	1976	17	24	41					
37	1975	32	26	58	Aggiustamenti		0	0	0
38	1974	20	24	44					
39	1973	25	18	43	TOTALE		1.778	1.816	3.594
40	1972	22	21	43					
41	1971	27	23	50					
42	1970	18	27	45					
43	1969	27	27	54					
44	1968	21	30	51	INDICI				
45	1967	23	39	62					
46	1966	29	32	61	vecchiaia				215,9
47	1965	28	43	71	dipendenza				55,9
48	1964	32	23	55	dipendenza giovanile				17,7
49	1963	43	28	71	dipendenza degli anziani				38,2
50	1962	26	27	53	struttura (pop. in età lavorativa)				137,4
51	1961	30	30	60	ricambio (pop. in età lavorativa)				148,2
52	1960	26	27	53	mascolinità				97,9
53	1959	32	30	62					
54	1958	34	23	57					
55	1957	27	23	50	Fonte: Comuni della provincia				
56	1956	25	23	48	Elaborazione: Demografia on-line - Ufficio Statistica e Studi Camera di				
57	1955	25	26	51	Commercio di Forlì-Cesena				
58	1954	20	18	38					
59	1953	21	26	47					
60	1952	32	18	50					
61	1951	26	25	51					
62	1950	30	28	58					
63	1949	27	18	45					
64	1948	27	21	48					

TAB. PO.07.45 - POPOLAZIONE RESIDENTE PER SESSO ED ETÀ'
Savignano sul Rubicone - 31/12/2012

età	anno	maschi	femmine	totale	età	anno	maschi	femmine	totale
0	2012	87	85	172	65	1947	82	98	180
1	2011	98	70	168	66	1946	91	118	209
2	2010	105	97	202	67	1945	70	86	156
3	2009	103	89	192	68	1944	99	85	184
4	2008	114	88	202	69	1943	77	75	152
5	2007	77	104	181	70	1942	68	71	139
6	2006	103	95	198	71	1941	71	72	143
7	2005	91	100	191	72	1940	76	86	162
8	2004	96	86	182	73	1939	72	103	175
9	2003	88	89	177	74	1938	72	108	180
10	2002	95	89	184	75	1937	0	0	0
11	2001	93	88	181	76	1936	0	0	0
12	2000	104	78	182	77	1935	0	0	0
13	1999	84	83	167	78	1934	0	0	0
14	1998	86	100	186	79	1933	0	0	0
15	1997	98	86	184	80	1932	0	0	0
16	1996	100	86	186	81	1931	0	0	0
17	1995	92	80	172	82	1930	0	0	0
18	1994	74	67	141	83	1929	0	0	0
19	1993	86	75	161	84	1928	0	0	0
20	1992	114	79	193	85	1927	0	0	0
21	1991	74	76	150	86	1926	0	0	0
22	1990	81	101	182	87	1925	0	0	0
23	1989	93	82	175	88	1924	0	0	0
24	1988	96	72	168	89	1923	0	0	0
25	1987	87	100	187	90	1922	0	0	0
26	1986	86	103	189	91	1921	0	0	0
27	1985	100	107	207	92	1920	0	0	0
28	1984	101	104	205	93	1919	0	0	0
29	1983	99	115	214	94	1918	0	0	0
30	1982	117	105	222	95	1917	0	0	0
31	1981	116	121	237	96	1916	0	0	0
32	1980	122	121	243	97	1915	0	0	0
33	1979	135	149	284	98	1914	0	0	0
34	1978	129	138	267	99	1913	0	0	0
35	1977	137	128	265	100 e oltre	2	2	4	
36	1976	142	161	303					
37	1975	128	152	280	Aggiustamenti		531	855	1.386
38	1974	187	164	351					
39	1973	185	158	343	TOTALE		8.705	8.926	17.631
40	1972	149	142	291					
41	1971	152	146	298					
42	1970	157	150	307					
43	1969	145	158	303					
44	1968	187	159	346	INDICI				
45	1967	171	168	339					
46	1966	147	139	286	vecchiaia				60,9
47	1965	160	140	300	dipendenza				37,7
48	1964	164	149	313	dipendenza giovanile				23,4
49	1963	149	133	282	dipendenza degli anziani				14,3
50	1962	157	120	277	struttura (pop. in età lavorativa)				114,1
51	1961	122	153	275	ricambio (pop. in età lavorativa)				113,5
52	1960	115	121	236	mascolinità				101,3
53	1959	121	117	238					
54	1958	127	112	239	Fonte: Comuni della provincia				
55	1957	127	117	244	Elaborazione: Demografia on-line - Ufficio Statistica e Studi Camera di				
56	1956	110	97	207	Commercio di Forlì-Cesena				
57	1955	102	86	188					
58	1954	80	92	172					
59	1953	96	92	188					
60	1952	87	94	181					
61	1951	81	106	187					
62	1950	92	101	193					
63	1949	93	101	194					
64	1948	100	103	203					

TAB. PO.07.46 - POPOLAZIONE RESIDENTE PER SESSO ED ETÀ'
Sogliano al Rubicone - 31/12/2012

età	anno	maschi	femmine	totale	età	anno	maschi	femmine	totale
0	2012	20	18	38	65	1947	25	13	38
1	2011	17	19	36	66	1946	31	24	55
2	2010	17	15	32	67	1945	14	13	27
3	2009	16	14	30	68	1944	16	15	31
4	2008	18	15	33	69	1943	17	14	31
5	2007	11	19	30	70	1942	13	10	23
6	2006	8	19	27	71	1941	17	16	33
7	2005	20	12	32	72	1940	10	18	28
8	2004	16	14	30	73	1939	11	14	25
9	2003	24	13	37	74	1938	20	17	37
10	2002	12	8	20	75	1937	15	20	35
11	2001	11	18	29	76	1936	13	11	24
12	2000	21	18	39	77	1935	21	13	34
13	1999	14	10	24	78	1934	9	18	27
14	1998	12	11	23	79	1933	11	13	24
15	1997	11	8	19	80	1932	8	13	21
16	1996	12	16	28	81	1931	7	10	17
17	1995	11	15	26	82	1930	9	10	19
18	1994	18	18	36	83	1929	7	18	25
19	1993	10	10	20	84	1928	5	12	17
20	1992	13	16	29	85	1927	9	15	24
21	1991	25	19	44	86	1926	7	11	18
22	1990	18	21	39	87	1925	7	10	17
23	1989	16	17	33	88	1924	3	13	16
24	1988	15	17	32	89	1923	7	9	16
25	1987	15	9	24	90	1922	2	10	12
26	1986	21	18	39	91	1921	3	10	13
27	1985	21	19	40	92	1920	0	12	12
28	1984	21	19	40	93	1919	0	5	5
29	1983	17	21	38	94	1918	1	1	2
30	1982	16	19	35	95	1917	1	2	3
31	1981	16	18	34	96	1916	0	0	0
32	1980	26	25	51	97	1915	1	1	2
33	1979	28	16	44	98	1914	1	1	2
34	1978	16	33	49	99	1913	1	1	2
35	1977	26	27	53	100	e oltre	0	0	0
36	1976	29	24	53					
37	1975	26	27	53	Aggiustamenti		0	0	0
38	1974	26	25	51					
39	1973	26	31	57	TOTALE		1.625	1.664	3.289
40	1972	32	20	52					
41	1971	26	29	55					
42	1970	25	18	43					
43	1969	35	29	64					
44	1968	19	16	35	INDICI				
45	1967	25	27	52					
46	1966	25	23	48	vecchiaia				155,4
47	1965	20	19	39	dipendenza				55,6
48	1964	32	31	63	dipendenza giovanile				21,8
49	1963	20	22	42	dipendenza degli anziani				33,8
50	1962	33	34	67	struttura (pop. in età lavorativa)				118,6
51	1961	19	24	43	ricambio (pop. in età lavorativa)				168,2
52	1960	25	26	51	mascolinità				97,7
53	1959	21	21	42					
54	1958	27	16	43					
55	1957	22	22	44	Fonte: Comuni della provincia				
56	1956	20	18	38	Elaborazione: Demografia on-line - Ufficio Statistica e Studi Camera di				
57	1955	21	13	34	Commercio di Forlì-Cesena				
58	1954	15	17	32					
59	1953	23	20	43					
60	1952	19	27	46					
61	1951	19	22	41					
62	1950	16	18	34					
63	1949	31	26	57					
64	1948	17	22	39					

TAB. PO.07.49 - POPOLAZIONE RESIDENTE PER SESSO ED ETÀ'
Tredozio - 31/12/2012

età	anno	maschi	femmine	totale	età	anno	maschi	femmine	totale
0	2012	4	5	9	65	1947	14	14	28
1	2011	7	5	12	66	1946	14	7	21
2	2010	2	8	10	67	1945	8	8	16
3	2009	4	1	5	68	1944	4	6	10
4	2008	2	7	9	69	1943	15	7	22
5	2007	3	4	7	70	1942	6	12	18
6	2006	7	9	16	71	1941	5	4	9
7	2005	3	4	7	72	1940	12	5	17
8	2004	8	3	11	73	1939	10	9	19
9	2003	5	3	8	74	1938	9	15	24
10	2002	5	4	9	75	1937	5	6	11
11	2001	4	5	9	76	1936	5	6	11
12	2000	4	6	10	77	1935	8	9	17
13	1999	2	5	7	78	1934	6	8	14
14	1998	7	2	9	79	1933	3	7	10
15	1997	7	7	14	80	1932	4	6	10
16	1996	6	4	10	81	1931	3	9	12
17	1995	4	5	9	82	1930	7	6	13
18	1994	1	3	4	83	1929	4	12	16
19	1993	4	1	5	84	1928	8	5	13
20	1992	7	3	10	85	1927	7	9	16
21	1991	4	5	9	86	1926	5	4	9
22	1990	9	4	13	87	1925	3	8	11
23	1989	6	2	8	88	1924	2	11	13
24	1988	4	9	13	89	1923	0	5	5
25	1987	3	5	8	90	1922	1	5	6
26	1986	6	2	8	91	1921	3	1	4
27	1985	3	7	10	92	1920	1	0	1
28	1984	6	4	10	93	1919	0	1	1
29	1983	7	3	10	94	1918	1	0	1
30	1982	10	4	14	95	1917	0	2	2
31	1981	7	7	14	96	1916	0	1	1
32	1980	4	8	12	97	1915	1	2	3
33	1979	4	4	8	98	1914	0	0	0
34	1978	9	9	18	99	1913	1	1	2
35	1977	11	9	20	100	e oltre	0	1	1
36	1976	7	7	14					
37	1975	9	8	17	Aggiustamenti		0	0	0
38	1974	10	7	17					
39	1973	6	7	13	TOTALE		624	636	1.260
40	1972	9	11	20					
41	1971	12	14	26					
42	1970	12	6	18					
43	1969	9	6	15					
44	1968	14	12	26	INDICI				
45	1967	7	7	14					
46	1966	6	9	15	vecchiaia				280,4
47	1965	5	10	15	dipendenza				71,4
48	1964	8	5	13	dipendenza giovanile				18,8
49	1963	11	6	17	dipendenza degli anziani				52,7
50	1962	8	9	17	struttura (pop. in età lavorativa)				155,2
51	1961	11	8	19	ricambio (pop. in età lavorativa)				219,0
52	1960	9	5	14	mascolinità				98,1
53	1959	6	9	15					
54	1958	9	18	27	Fonte: Comuni della provincia				
55	1957	10	9	19	Elaborazione: Demografia on-line - Ufficio Statistica e Studi Camera di				
56	1956	9	15	24	Commercio di Forlì-Cesena				
57	1955	10	4	14					
58	1954	7	8	15					
59	1953	10	2	12					
60	1952	9	9	18					
61	1951	9	5	14					
62	1950	9	8	17					
63	1949	9	11	20					
64	1948	10	13	23					

TAB. PO.07.50 - POPOLAZIONE RESIDENTE PER SESSO ED ETÀ'
Verghereto - 31/12/2012

età	anno	maschi	femmine	totale	età	anno	maschi	femmine	totale
0	2012	6	6	12	65	1947	15	13	28
1	2011	5	2	7	66	1946	8	17	25
2	2010	10	9	19	67	1945	10	7	17
3	2009	10	8	18	68	1944	11	10	21
4	2008	11	8	19	69	1943	4	7	11
5	2007	8	6	14	70	1942	15	10	25
6	2006	2	9	11	71	1941	12	8	20
7	2005	7	6	13	72	1940	9	10	19
8	2004	11	4	15	73	1939	13	8	21
9	2003	7	11	18	74	1938	13	13	26
10	2002	7	7	14	75	1937	15	12	27
11	2001	4	9	13	76	1936	9	5	14
12	2000	6	6	12	77	1935	15	12	27
13	1999	3	3	6	78	1934	11	13	24
14	1998	3	5	8	79	1933	7	6	13
15	1997	3	5	8	80	1932	7	14	21
16	1996	10	11	21	81	1931	10	10	20
17	1995	6	6	12	82	1930	8	8	16
18	1994	9	8	17	83	1929	9	9	18
19	1993	7	10	17	84	1928	11	20	31
20	1992	9	2	11	85	1927	9	11	20
21	1991	11	5	16	86	1926	3	20	23
22	1990	10	6	16	87	1925	9	12	21
23	1989	7	9	16	88	1924	4	7	11
24	1988	13	7	20	89	1923	4	7	11
25	1987	11	7	18	90	1922	4	9	13
26	1986	12	12	24	91	1921	1	7	8
27	1985	9	15	24	92	1920	5	5	10
28	1984	17	8	25	93	1919	3	4	7
29	1983	10	9	19	94	1918	0	2	2
30	1982	10	11	21	95	1917	0	0	0
31	1981	12	14	26	96	1916	1	1	2
32	1980	16	13	29	97	1915	0	2	2
33	1979	12	10	22	98	1914	0	1	1
34	1978	14	10	24	99	1913	0	1	1
35	1977	13	8	21	100	e oltre	0	2	2
36	1976	13	13	26					
37	1975	8	11	19	Aggiustamenti		0	0	0
38	1974	12	12	24					
39	1973	10	11	21	TOTALE		1.000	960	1.960
40	1972	18	10	28					
41	1971	10	10	20					
42	1970	18	15	33					
43	1969	12	14	26					
44	1968	16	14	30	INDICI				
45	1967	18	7	25					
46	1966	13	18	31	vecchiaia				280,4
47	1965	15	15	30	dipendenza				62,9
48	1964	15	17	32	dipendenza giovanile				16,5
49	1963	9	12	21	dipendenza degli anziani				46,4
50	1962	15	14	29	struttura (pop. in età lavorativa)				142,1
51	1961	14	16	30	ricambio (pop. in età lavorativa)				181,3
52	1960	16	10	26	mascolinità				104,2
53	1959	21	11	32					
54	1958	17	22	39	Fonte: Comuni della provincia				
55	1957	16	14	30	Elaborazione: Demografia on-line - Ufficio Statistica e Studi Camera di				
56	1956	9	15	24	Commercio di Forlì-Cesena				
57	1955	26	13	39					
58	1954	9	10	19					
59	1953	16	10	26					
60	1952	13	8	21					
61	1951	17	9	26					
62	1950	19	16	35					
63	1949	16	16	32					
64	1948	13	9	22					

principali indici demografici

Per una corretta interpretazione degli **indici** si veda il prospetto descrittivo ed il metodo di calcolo riportati nella sezione "Avvertenze generali".

TAB. PO.08 - PRINCIPALI INDICI DEMOGRAFICI
ANNO 2012

CO M U N I e aggregazioni territoriali	superficie territoriale (Kmq)	densità demografica a fine anno (abit./Kmq)	rapporto di mascolinità	età media	numero componenti per famiglia
Bagno di Romagna	233,44	26	93,5	45,7	2,32
Bertinoro	56,89	197	98,3	43,1	2,36
Borgli	30,11	94	101,5	40,5	2,52
Castrocaro Terme e Terra del Sole	38,92	168	97,2	45,5	2,20
Cesena	249,28	389	93,4	45,4	2,31
Cesenatico	45,13	569	94,0	44,3	2,24
Civitella di Romagna	117,80	32	97,0	45,0	2,38
Dovadola	38,77	44	95,0	46,1	2,37
Forlì	228,19	508	92,9	46,5	2,23
Forlimpopoli	24,46	541	95,1	44,4	2,37
Galeata	63,00	41	100,9	42,7	2,43
Gambettola	7,77	1.378	95,4	42,6	2,60
Gatteo	14,15	643	97,4	40,7	2,56
Longiano	23,61	295	97,4	42,3	2,55
Meldola	78,84	131	96,5	44,9	2,40
Mercato Saraceno	99,75	70	100,7	43,2	2,39
Modigliana	101,25	47	98,8	45,6	2,30
Montiano	9,30	186	93,8	44,8	2,62
Portico e San Benedetto	60,57	13	98,3	50,3	2,00
Predappio	91,64	71	98,7	45,7	2,36
Premilcuore	98,75	8	100,7	50,8	1,95
Rocca San Casciano	50,19	40	92,1	47,8	2,22
Roncofreddo	51,72	66	101,4	43,0	2,45
San Mauro Pascoli	17,34	679	97,2	40,0	2,60
Santa Sofia	148,56	28	95,2	46,3	2,33
Sarsina	100,85	36	97,9	46,3	2,37
Savignano sul Rubicone	23,17	761	101,3	34,7	2,55
Sogliano al Rubicone	93,36	35	97,7	43,9	2,49
Tredozio	62,31	20	98,1	49,2	2,06
Verghereto	117,68	17	104,2	48,7	2,27
Provincia di Forlì-Cesena	2.376,80	166	94,9	44,6	2,32
<i>Montagna Forlivese</i>	<i>307,88</i>	<i>19</i>	<i>96,4</i>	<i>47,5</i>	<i>2,22</i>
<i>Collina Forlivese</i>	<i>642,72</i>	<i>61</i>	<i>97,3</i>	<i>45,4</i>	<i>2,32</i>
<i>Pianura Forlivese</i>	<i>309,54</i>	<i>454</i>	<i>93,5</i>	<i>46,1</i>	<i>2,25</i>
<i>Compr. di Forlì</i>	<i>1.260,14</i>	<i>147</i>	<i>94,4</i>	<i>46,0</i>	<i>2,26</i>
<i>Montagna Cesenate</i>	<i>351,12</i>	<i>23</i>	<i>96,0</i>	<i>46,4</i>	<i>2,31</i>
<i>Collina Cesenate</i>	<i>385,09</i>	<i>57</i>	<i>99,4</i>	<i>43,6</i>	<i>2,44</i>
<i>Pianura Cesenate</i>	<i>380,45</i>	<i>470</i>	<i>94,9</i>	<i>43,3</i>	<i>2,38</i>
<i>Compr. di Cesena</i>	<i>1.116,66</i>	<i>187</i>	<i>95,4</i>	<i>43,5</i>	<i>2,38</i>
<i>Montagna</i>	<i>659,00</i>	<i>21</i>	<i>96,1</i>	<i>46,9</i>	<i>2,27</i>
<i>Collina</i>	<i>1.027,81</i>	<i>60</i>	<i>98,1</i>	<i>44,8</i>	<i>2,37</i>
<i>Pianura</i>	<i>689,99</i>	<i>463</i>	<i>94,3</i>	<i>44,5</i>	<i>2,32</i>
<i>Valle del Tramazzo</i>	<i>163,56</i>	<i>37</i>	<i>98,7</i>	<i>46,4</i>	<i>2,24</i>
<i>Valle del Montone</i>	<i>188,45</i>	<i>59</i>	<i>96,0</i>	<i>46,4</i>	<i>2,21</i>
<i>Valle del Rabbi</i>	<i>190,39</i>	<i>39</i>	<i>98,9</i>	<i>46,3</i>	<i>2,31</i>
<i>Valle del Bidente</i>	<i>408,20</i>	<i>51</i>	<i>96,9</i>	<i>44,9</i>	<i>2,39</i>
<i>Valle del Savio</i>	<i>551,72</i>	<i>34</i>	<i>98,1</i>	<i>45,2</i>	<i>2,35</i>
<i>Valle Uso-Rubicone</i>	<i>184,49</i>	<i>61</i>	<i>99,1</i>	<i>42,9</i>	<i>2,50</i>
<i>Valle del Basso Rubicone</i>	<i>86,04</i>	<i>653</i>	<i>98,1</i>	<i>39,3</i>	<i>2,57</i>
<i>Grandi Centri</i>	<i>477,47</i>	<i>446</i>	<i>93,1</i>	<i>46,0</i>	<i>2,26</i>
<i>Comuni di Cintura</i>	<i>126,48</i>	<i>396</i>	<i>95,2</i>	<i>44,1</i>	<i>2,30</i>
<i>Comuni Marittimi</i>	<i>99,79</i>	<i>643</i>	<i>96,9</i>	<i>40,4</i>	<i>2,43</i>
<i>Comuni Termali</i>	<i>329,25</i>	<i>73</i>	<i>96,7</i>	<i>44,4</i>	<i>2,30</i>

(segue TAB. PO.08 - 2012)

CO M U N I e aggregazioni territoriali	variazione % popolazione rispetto al 31/12/2011	tasso di nuzialità	tasso di crescita naturale	tasso generico di natalità	tasso generico di mortalità	tasso generico di fecondità
Bagno di Romagna	-0,35	3,2	-3,9	8,1	12,0	38,7
Bertinoro	0,37	5,4	1,7	11,0	9,3	48,0
Borgli	0,89	4,6	1,8	10,6	8,8	43,2
Castrocaro Terme e Terra del Sole	-2,03	4,1	-2,7	8,6	11,4	42,5
Cesena	-0,52	2,4	-3,0	8,2	11,3	38,1
Cesenatico	-1,01	3,9	-0,7	9,1	9,8	39,2
Civitella di Romagna	-0,52	1,6	0,0	9,9	9,9	47,7
Dovadola	0,83	5,3	-7,1	7,7	14,7	36,7
Forlì	-2,47	2,3	-2,4	8,8	11,2	40,7
Forlimpopoli	0,78	3,0	-2,2	9,3	11,5	42,7
Galeata	0,27	4,3	3,5	12,1	8,6	56,5
Gambettola	1,44	1,9	3,1	10,2	7,1	44,4
Gatteo	-0,10	3,3	4,9	11,3	6,4	46,0
Longiano	-0,46	3,0	3,9	11,4	7,6	47,5
Meldola	0,79	1,8	-2,7	9,1	11,9	42,9
Mercato Saraceno	-0,86	2,3	-3,5	8,9	12,5	40,2
Modigliana	-1,40	2,5	-7,1	5,9	13,0	29,0
Montiano	0,88	2,9	1,2	8,7	7,6	39,1
Portico e San Benedetto	1,41	0,0	-11,4	6,3	17,8	37,3
Predappio	-0,73	3,2	-4,0	7,8	11,8	37,3
Premilcuore	0,62	4,9	-13,6	4,9	18,6	28,6
Rocca San Casciano	-0,55	2,0	-5,5	7,5	13,0	38,1
Roncofreddo	0,50	6,2	1,2	9,1	8,0	39,8
San Mauro Pascoli	2,71	2,6	3,6	10,8	7,2	45,9
Santa Sofia	0,38	3,6	-4,0	10,2	14,3	51,1
Sarsina	-1,94	2,8	-7,4	6,6	14,1	31,4
Savignano sul Rubicone	-1,08	2,2	0,8	10,4	9,6	43,9
Sogliano al Rubicone	-1,08	1,5	-1,5	11,8	13,3	54,0
Tredozio	-1,41	5,5	-13,4	6,3	19,7	36,4
Verghereto	-0,56	1,5	-9,7	5,6	15,3	30,1
Provincia di Forlì-Cesena	-0,91	2,7	-1,8	9,0	10,8	41,0
<i>Montagna Forlivese</i>	<i>0,55</i>	<i>3,3</i>	<i>-6,4</i>	<i>9,0</i>	<i>15,4</i>	<i>46,6</i>
<i>Collina Forlivese</i>	<i>-0,50</i>	<i>2,9</i>	<i>-3,5</i>	<i>8,5</i>	<i>11,9</i>	<i>41,0</i>
<i>Pianura Forlivese</i>	<i>-1,95</i>	<i>2,6</i>	<i>-2,0</i>	<i>9,0</i>	<i>11,1</i>	<i>41,5</i>
<i>Compr. di Forlì</i>	<i>-1,57</i>	<i>2,7</i>	<i>-2,5</i>	<i>8,9</i>	<i>11,4</i>	<i>41,5</i>
<i>Montagna Cesenate</i>	<i>-0,40</i>	<i>2,8</i>	<i>-5,3</i>	<i>7,5</i>	<i>12,8</i>	<i>36,8</i>
<i>Collina Cesenate</i>	<i>-0,51</i>	<i>3,2</i>	<i>-2,1</i>	<i>9,2</i>	<i>11,3</i>	<i>41,1</i>
<i>Pianura Cesenate</i>	<i>-0,30</i>	<i>2,6</i>	<i>-0,8</i>	<i>9,1</i>	<i>10,0</i>	<i>40,6</i>
<i>Compr. di Cesena</i>	<i>-0,33</i>	<i>2,7</i>	<i>-1,1</i>	<i>9,1</i>	<i>10,2</i>	<i>40,5</i>
<i>Montagna</i>	<i>-0,01</i>	<i>3,0</i>	<i>-5,7</i>	<i>8,1</i>	<i>13,8</i>	<i>40,7</i>
<i>Collina</i>	<i>-0,50</i>	<i>3,0</i>	<i>-3,0</i>	<i>8,7</i>	<i>11,7</i>	<i>41,0</i>
<i>Pianura</i>	<i>-1,03</i>	<i>2,6</i>	<i>-1,4</i>	<i>9,1</i>	<i>10,5</i>	<i>41,0</i>
<i>Valle del Tramazzo</i>	<i>-1,40</i>	<i>3,1</i>	<i>-8,5</i>	<i>6,0</i>	<i>14,4</i>	<i>30,4</i>
<i>Valle del Montone</i>	<i>-1,09</i>	<i>3,6</i>	<i>-4,5</i>	<i>8,1</i>	<i>12,6</i>	<i>40,5</i>
<i>Valle del Rabbi</i>	<i>-0,58</i>	<i>3,4</i>	<i>-5,0</i>	<i>7,5</i>	<i>12,5</i>	<i>36,5</i>
<i>Valle del Bidente</i>	<i>0,40</i>	<i>2,4</i>	<i>-1,7</i>	<i>9,9</i>	<i>11,6</i>	<i>47,1</i>
<i>Valle del Savio</i>	<i>-0,87</i>	<i>2,6</i>	<i>-5,0</i>	<i>7,9</i>	<i>12,9</i>	<i>37,1</i>
<i>Valle Uso-Rubicone</i>	<i>0,19</i>	<i>3,9</i>	<i>0,5</i>	<i>10,2</i>	<i>9,7</i>	<i>44,6</i>
<i>Valle del Basso Rubicone</i>	<i>0,41</i>	<i>2,5</i>	<i>2,9</i>	<i>10,7</i>	<i>7,9</i>	<i>45,2</i>
<i>Grandi Centri</i>	<i>-1,59</i>	<i>2,4</i>	<i>-2,7</i>	<i>8,6</i>	<i>11,2</i>	<i>39,5</i>
<i>Comuni di Cintura</i>	<i>-0,23</i>	<i>4,0</i>	<i>-0,6</i>	<i>9,6</i>	<i>10,2</i>	<i>42,0</i>
<i>Comuni Marittimi</i>	<i>-0,23</i>	<i>3,1</i>	<i>1,3</i>	<i>10,1</i>	<i>8,8</i>	<i>42,7</i>
<i>Comuni Termali</i>	<i>-0,48</i>	<i>4,5</i>	<i>-1,0</i>	<i>9,6</i>	<i>10,5</i>	<i>44,3</i>

(segue TAB. PO.08 - 2012)

C O M U N I e aggregazioni territoriali	tasso di attrattività (1)			indici di composizione dell'immigrazione (1)			indici di composizione dell'emigrazione (1)		
	immigra- zione	emigra- zione	migratorio netto	interna alla provincia	altre provincie italiane	estero	interna alla provincia	altre provincie italiane	estero
Bagno di Romagna	17,8	18,7	-1,0	50,9	27,3	21,8	48,3	42,2	9,5
Bertinoro	0,0	0,0	0,0	-	-	-	-	-	-
Borghi	48,1	41,0	7,1	43,4	52,9	3,7	39,7	59,5	0,9
Castrocaro Terme e Terra del Sole	37,8	39,6	-1,8	53,4	26,1	20,5	75,9	18,8	5,4
Cesena	24,6	17,7	6,9	34,4	43,5	22,1	46,6	45,1	8,3
Cesenatico	32,9	29,6	3,2	43,9	43,3	12,9	46,7	44,8	8,5
Civitella di Romagna	35,8	37,7	-1,8	53,3	30,7	16,1	78,5	10,4	11,1
Dovadola	37,1	18,3	18,9	60,3	33,3	6,3	77,4	22,6	0,0
Forlì	22,9	19,1	3,8	27,0	45,4	27,7	36,6	52,0	11,4
Forlimpopoli	39,8	28,9	10,9	65,9	22,1	12,0	68,5	29,1	2,4
Galeata	40,3	41,4	-1,2	62,1	19,4	18,4	71,7	17,9	10,4
Gambettola	0,0	0,0	0,0	-	-	-	-	-	-
Gatteo	54,9	56,9	-2,0	54,4	35,0	10,6	62,5	35,1	2,3
Longiano	42,9	32,5	10,4	63,7	24,3	12,0	71,4	22,9	5,7
Meldola	34,8	24,3	10,5	58,7	23,7	17,6	61,6	24,8	13,6
Mercato Saraceno	29,8	33,2	-3,4	62,4	20,5	17,1	80,8	16,2	3,0
Modigliana	21,0	23,5	-2,5	10,0	62,0	28,0	25,9	59,8	14,3
Montiano	42,4	34,9	7,6	76,7	9,6	13,7	88,3	6,7	5,0
Portico e San Benedetto	59,7	24,1	35,6	46,8	27,7	25,5	36,8	57,9	5,3
Predappio	26,1	26,3	-0,2	64,9	16,4	18,7	73,3	19,8	7,0
Premilcuore	47,0	27,2	19,8	44,7	36,8	18,4	50,0	45,5	4,5
Rocca San Casciano	24,4	20,9	3,5	65,3	26,5	8,2	64,3	31,0	4,8
Roncofreddo	45,1	41,6	3,5	62,1	24,8	13,1	75,2	22,0	2,8
San Mauro Pascoli	49,7	40,5	9,2	40,8	45,7	13,5	50,1	48,0	1,9
Santa Sofia	30,0	20,5	9,5	60,3	13,5	26,2	73,3	15,1	11,6
Sarsina	26,4	32,5	-6,1	53,1	22,9	24,0	72,9	22,9	4,2
Savignano sul Rubicone	45,6	45,7	-0,1	40,9	40,8	18,3	46,5	49,3	4,2
Sogliano al Rubicone	34,2	33,3	0,9	64,6	21,2	14,2	41,8	54,5	3,6
Tredozio	33,1	22,9	10,2	31,0	57,1	11,9	10,3	69,0	20,7
Verghereto	21,9	16,3	5,6	41,9	23,3	34,9	56,2	37,5	6,2
Provincia di Forlì-Cesena	16,2	11,5	4,7	0,0	65,9	34,1	0,0	84,6	15,4
<i>Montagna Forlivese</i>	36,4	21,9	14,5	54,5	20,9	24,6	63,8	26,8	9,4
<i>Collina Forlivese</i>	28,0	25,0	3,0	46,9	32,5	20,6	59,9	28,9	11,2
<i>Pianura Forlivese</i>	19,3	15,4	3,9	21,7	48,8	29,5	29,3	58,6	12,2
<i>Compr. di Forlì</i>	16,3	11,9	4,4	7,4	57,0	35,6	11,0	71,6	17,4
<i>Montagna Cesenate</i>	16,8	16,4	0,4	42,3	29,2	28,5	44,8	45,5	9,7
<i>Collina Cesenate</i>	30,6	30,4	0,2	52,9	30,7	16,4	62,1	34,3	3,6
<i>Pianura Cesenate</i>	21,6	16,2	5,4	17,1	58,3	24,7	22,1	68,3	9,5
<i>Compr. di Cesena</i>	18,9	14,3	4,6	9,2	63,0	27,8	13,7	75,8	10,5
<i>Montagna</i>	23,4	17,0	6,4	46,3	25,8	27,9	49,4	40,1	10,5
<i>Collina</i>	28,7	26,8	1,9	48,8	32,1	19,2	60,5	31,3	8,2
<i>Pianura</i>	19,2	14,3	4,9	13,3	58,1	28,5	17,5	70,8	11,8
<i>Valle del Tramazzo</i>	21,9	21,7	0,2	9,8	65,2	25,0	16,8	66,4	16,8
<i>Valle del Montone</i>	33,2	28,1	5,1	50,3	30,4	19,3	68,9	25,6	5,4
<i>Valle del Rabbi</i>	27,3	25,3	2,0	59,7	20,9	19,4	69,4	23,7	7,0
<i>Valle del Bidente</i>	27,1	20,4	6,7	46,7	29,0	24,2	57,7	25,6	16,7
<i>Valle del Savio</i>	20,1	22,3	-2,2	46,4	27,7	25,9	64,0	30,0	6,0
<i>Valle Uso-Rubicone</i>	40,1	35,3	4,8	57,4	31,3	11,3	55,7	41,3	3,0
<i>Valle del Basso Rubicone</i>	28,0	24,3	3,7	26,4	53,6	20,0	31,9	63,1	5,0
<i>Grandi Centri</i>	22,9	17,6	5,3	28,1	46,0	25,9	38,1	51,3	10,6
<i>Comuni di Cintura</i>	25,1	21,6	3,5	48,1	38,3	13,6	51,3	41,8	6,8
<i>Comuni Marittimi</i>	31,1	27,7	3,4	23,7	56,9	19,4	28,6	64,7	6,7
<i>Comuni Termali</i>	14,9	15,3	-0,4	52,4	26,6	21,0	66,5	26,7	6,8

(1) Nelle aggregazioni territoriali sono esclusi i movimenti interni all'area in esame

(segue TAB. PO.08 - 2012)

CO M U N I e aggregazioni territoriali	indice di vecchiaia	indici di dipendenza o di carico sociale			popolazione in età lavorativa	
		totale	giovanile	degli anziani	indice di struttura	indice di ricambio
Bagno di Romagna	195,9	57,4	19,4	38,0	137,2	187,9
Bertinoro	141,1	51,5	21,4	30,2	120,8	158,5
Borgli	102,2	48,3	23,9	24,4	106,1	120,4
Castrocaro Terme e Terra del Sole	185,5	60,0	21,0	39,0	134,0	144,6
Cesena	179,0	57,4	20,6	36,8	136,2	155,8
Cesenatico	153,5	53,5	21,1	32,4	127,4	139,6
Civitella di Romagna	175,3	58,3	21,2	37,1	129,3	144,2
Dovadola	211,5	61,4	19,7	41,7	137,8	164,6
Forlì	189,7	59,5	20,5	38,9	130,8	154,7
Forlimpopoli	160,9	57,4	22,0	35,4	129,8	165,8
Galeata	137,1	56,7	23,9	32,8	117,0	102,4
Gambettola	134,0	51,0	21,8	29,2	122,0	134,9
Gatteo	102,4	48,4	23,9	24,5	106,8	116,0
Longiano	110,3	52,0	24,7	27,3	126,4	142,2
Meldola	170,0	58,7	21,7	37,0	128,3	158,0
Mercato Saraceno	143,4	49,7	20,4	29,3	122,8	152,4
Modigliana	176,8	57,7	20,8	36,8	142,9	231,7
Montiano	177,7	56,2	20,2	36,0	144,9	108,6
Portico e San Benedetto	313,1	77,8	18,8	59,0	160,8	188,2
Predappio	190,4	59,0	20,3	38,7	135,4	170,2
Premilcuore	338,5	72,9	16,6	56,3	145,5	234,5
Rocca San Casciano	254,7	66,3	18,7	47,6	136,1	157,0
Roncofreddo	136,0	49,1	20,8	28,3	131,3	115,5
San Mauro Pascoli	109,0	52,2	25,0	27,2	114,3	104,9
Santa Sofia	200,7	64,2	21,4	42,9	123,1	178,5
Sarsina	215,9	55,9	17,7	38,2	137,4	148,2
Savignano sul Rubicone	60,9	37,7	23,4	14,3	114,1	113,5
Sogliano al Rubicone	155,4	55,6	21,8	33,8	118,6	168,2
Tredozio	280,4	71,4	18,8	52,7	155,2	219,0
Verghereto	280,4	62,9	16,5	46,4	142,1	181,3
Provincia di Forlì-Cesena	165,2	56,0	21,1	34,9	129,2	149,5
<i>Montagna Forlivese</i>	229,2	67,1	20,4	46,7	130,2	187,9
<i>Collina Forlivese</i>	182,9	59,5	21,0	38,5	132,9	160,9
<i>Pianura Forlivese</i>	182,7	58,6	20,7	37,9	129,9	156,0
<i>Compr. di Forlì</i>	184,1	59,1	20,8	38,3	130,5	157,9
<i>Montagna Cesenate</i>	213,5	58,7	18,7	40,0	138,3	186,3
<i>Collina Cesenate</i>	150,3	51,8	20,7	31,1	124,8	139,7
<i>Pianura Cesenate</i>	146,7	53,4	21,6	31,8	128,0	141,0
<i>Compr. di Cesena</i>	149,3	53,4	21,4	32,0	128,0	142,4
<i>Montagna</i>	220,2	62,1	19,4	42,7	135,0	187,0
<i>Collina</i>	171,1	56,7	20,9	35,8	129,9	152,9
<i>Pianura</i>	162,1	55,7	21,2	34,4	128,8	147,4
<i>Valle del Tramazzo</i>	195,5	60,4	20,4	39,9	145,2	229,1
<i>Valle del Montone</i>	208,6	62,5	20,3	42,2	136,6	152,7
<i>Valle del Rabbi</i>	203,1	60,4	19,9	40,5	136,4	176,9
<i>Valle del Bidente</i>	172,3	59,5	21,8	37,6	126,0	150,2
<i>Valle del Savio</i>	185,1	54,7	19,2	35,5	131,9	164,8
<i>Valle Uso-Rubicone</i>	137,7	51,8	21,8	30,0	122,5	129,2
<i>Valle del Basso Rubicone</i>	97,4	46,8	23,7	23,1	115,8	119,3
<i>Grandi Centri</i>	184,8	58,5	20,5	38,0	133,2	155,2
<i>Comuni di Cintura</i>	152,7	54,1	21,4	32,7	126,5	150,0
<i>Comuni Marittimi</i>	110,7	48,2	22,9	25,3	118,1	122,1
<i>Comuni Termali</i>	166,0	55,3	20,8	34,5	128,2	161,4

Fonte: Comuni della provincia (per il Comune di Gambettola si vedano le *Avvertenze generali*)
Elaborazione: Demografia on-line - Ufficio Statistica e Studi Camera di Commercio di Forlì-Cesena

indice

		Introduzione e avvertenze generali
5		L'andamento demografico nella provincia di Forlì-Cesena nel 2012
11		Avvertenze generali
		Movimento anagrafico della popolazione residente
24	PO.01	Movimento anagrafico della popolazione residente
32	PO.01.01	Popolazione straniera residente per sesso e comune di residenza
33	PO.01.02	Popolazione straniera residente per sesso e nazionalità
		Movimento migratorio della popolazione residente
37	PO.02.01	Movimento migratorio interno alla provincia - Movimenti verso i comuni
41	PO.02.02	Movimento migratorio interno alla provincia - Movimenti verso le aggregazioni
44	PO.03	Movimento migratorio con le altre province della regione
46	PO.04.01	Movimento migratorio con le regioni italiane
52	PO.04.02	Saldi migratori con le altre province italiane
53	PO.04.03	Saldi migratori con le regioni italiane
54	PO.05.01	Movimento migratorio con l'estero - Complessivo
55	PO.05.02	Movimento migratorio con l'estero - Principali paesi per immigrazione
59	PO.05.03	Movimento migratorio con l'estero per paese
60	PO.06	Movimento migratorio in complesso
		Popolazione residente per sesso ed età (provincia e aggregazioni territoriali)
65	PO.07.99	Provincia di Forlì-Cesena
66	PO.07.54	Montagna Forlivese
67	PO.07.55	Collina Forlivese
68	PO.07.56	Pianura Forlivese
69	PO.07.71	Compr. di Forlì
70	PO.07.57	Montagna Cesenate
71	PO.07.58	Collina Cesenate
72	PO.07.59	Pianura Cesenate
73	PO.07.72	Compr. di Cesena
74	PO.07.61	Montagna
75	PO.07.62	Collina
76	PO.07.63	Pianura
77	PO.07.80	Valle del Tramazzo
78	PO.07.81	Valle del Montone
79	PO.07.82	Valle del Rabbi
80	PO.07.83	Valle del Bidente
81	PO.07.84	Valle del Savio
82	PO.07.85	Valle Uso-Rubicone
83	PO.07.86	Valle del Basso Rubicone
84	PO.07.87	Grandi Centri
85	PO.07.88	Comuni di Cintura

**Popolazione residente per sesso ed età
rappresentazioni grafiche
(provincia e aggregazioni territoriali)**

88	PO.07.99	Provincia di Forlì-Cesena
89	PO.07.54	Montagna Forlivese
89	PO.07.55	Collina Forlivese
90	PO.07.56	Pianura Forlivese
90	PO.07.71	Compr. di Forlì
91	PO.07.57	Montagna Cesenate
91	PO.07.58	Collina Cesenate
92	PO.07.59	Pianura Cesenate
92	PO.07.72	Compr. di Cesena
93	PO.07.61	Montagna
93	PO.07.62	Collina
94	PO.07.63	Pianura
94	PO.07.80	Valle del Tramazzo
95	PO.07.81	Valle del Montone
95	PO.07.82	Valle del Rabbi
96	PO.07.83	Valle del Bidente
96	PO.07.84	Valle del Savio
97	PO.07.85	Valle Uso-Rubicone
97	PO.07.86	Valle del Basso Rubicone
98	PO.07.87	Grandi Centri
98	PO.07.88	Comuni di Cintura

**Popolazione residente per sesso ed età
(tavole comunali)**

101	PO.07.01	Bagno di Romagna
102	PO.07.03	Bertinoro
103	PO.07.04	Borghesi
104	PO.07.05	Castrocaro Terme e Terra del Sole
105	PO.07.07	Cesena
106	PO.07.08	Cesenatico
107	PO.07.09	Civitella di Romagna
108	PO.07.11	Dovadola
109	PO.07.12	Forlì
110	PO.07.13	Forlimpopoli
111	PO.07.14	Galeata
112	PO.07.15	Gambettola
113	PO.07.16	Gatteo
114	PO.07.18	Longiano
115	PO.07.19	Meldola
116	PO.07.20	Mercato Saraceno
117	PO.07.22	Modigliana
118	PO.07.28	Montiano
119	PO.07.31	Portico e San Benedetto
120	PO.07.32	Predappio
121	PO.07.33	Premilcuore
122	PO.07.36	Rocca San Casciano
123	PO.07.37	Roncofreddo
124	PO.07.41	San Mauro Pascoli
125	PO.07.43	Santa Sofia
126	PO.07.44	Sarsina
127	PO.07.45	Savignano sul Rubicone
128	PO.07.46	Sogliano al Rubicone
129	PO.07.49	Tredozio
130	PO.07.50	Verghereto

Principali indici demografici

133	PO.08	Principali indici demografici
-----	-------	-------------------------------

Questa pubblicazione è stata curata
dall'Ufficio Statistica e Studi della Camera di Commercio di Forlì-Cesena

Stampato presso
GRAFICHE MDM - FORLÌ

gennaio 2014