

quaderni di statistica

POPOLAZIONE

2013

- * movimento anagrafico della popolazione residente
- * popolazione straniera residente
- * movimento migratorio all'interno della provincia, con le altre province dell'Emilia-Romagna, con le altre regioni italiane e con l'estero
- * popolazione residente per sesso ed età
- * principali indici demografici

a cura dell'ufficio statistica e studi della
camera di commercio di Forlì-Cesena

I dati contenuti nella presente pubblicazione sono desunti dal Database "Demografia on-line", contenente dati sulla popolazione fin dal 1995, che è possibile consultare per ulteriori approfondimenti all'indirizzo:

<http://www.fc.camcom.it/studiestatistica/popolazione>

introduzione e avvertenze generali

L'ANDAMENTO DEMOGRAFICO NELLA PROVINCIA DI FORLÌ-CESENA NEL 2013

Al 31 dicembre 2013 risultano residenti in provincia di Forlì-Cesena 397.233 persone. Il Comprensorio più popoloso è quello di Cesena con 209.249 abitanti, a fronte dei 187.984 del Comprensorio forlivese.

Popolazione residente - saldo naturale, saldo migratorio e variazione
Periodo: da gennaio 2013 a dicembre 2013

aggregazioni	saldo naturale	saldo migratorio	saldo totale	variazione	
				periodo (per mille)	consistenza fine periodo
Comune di Cesena	-214	368	154	2	97.131
Comune di Forlì	-245	2.564	2.319	20	118.348
Provincia di Forlì-Cesena	-701	3.679	2.978	7	397.233
Compr. di Forlì	-449	2.727	2.278	12	187.984
Compr. di Cesena	-252	952	700	2	209.249
Montagna	-102	62	-40	-9	13.820
Collina	-196	-3	-199	-4	61.080
Pianura	-403	3.620	3.217	9	322.333
Valle del Tramazzo	-21	-11	-32	-5	5.961
Valle del Montone	-76	5	-71	-9	10.927
Valle del Rabbi	-35	5	-30	-5	7.293
Valle del Bidente	-56	95	39	2	20.941
Valle del Savio	-92	26	-66	-8	18.603
Valle Uso-Rubicone	-18	-61	-79	-7	11.175
Valle del Basso Rubicone	84	337	421	4	56.384

Fonte: Comuni della Provincia di Forlì-Cesena

Elaborazione: Demografia on line – Ufficio Statistica e Studi - Camera di Commercio di Forlì-Cesena

Si mantiene negativo nel 2013 il saldo naturale, pari a -701. Il saldo migratorio (iscritti meno cancellati) si conferma invece positivo, pari a +3.679. Il saldo totale della popolazione in provincia ammonta a +2.978. In controtendenza rispetto al resto del territorio provinciale, il saldo naturale risulta attivo nella valle del basso Rubicone (+84). Le famiglie residenti alla fine dell'anno sono 169.758, con un numero medio di componenti uguale a 2,34 per famiglia. Il comprensorio di Cesena presenta famiglie con un numero di componenti lievemente maggiore di quelle di Forlì: rispettivamente 2,38 contro 2,29.

Saldo naturale e saldo fra iscritti e cancellati nelle anagrafi comunali
Provincia di Forlì-Cesena - Serie storica

anno	saldo naturale	saldo migratorio	saldo totale
1990	-973	+1.190	+217
1991	-836	+952	+116
1992	-861	+2.152	+1.291
1993	-1.095	+1.559	+464
1994	-1.076	+1.044	-32
1995	-1.064	+991	-73
1996	-953	+1.928	+975
1997	-1.125	+1.596	+471
1998	-987	+1.860	+873
1999	-1.081	+3.022	+1.941
2000	-778	+3.019	+2.241
2001	-740	+3.376	+2.636
2002	-697	+4.436	+3.739
2003	-868	+5.434	+4.566
2004	-171	+4.676	+4.505
2005	-467	+3.827	+3.360
2006	-230	+3.545	+3.315
2007	-285	+5.316	+5.031
2008	-392	+5.370	+4.978
2009	-371	+4.680	+4.309
2010	-284	+3.439	+3.155
2011	-383	+3.134	+2.751
2012	-703	+2.521	+1.818
2013	-701	+3.679	+2.978

Fonte: Comuni della Provincia di Forlì-Cesena

Elaborazione: Demografia on-line - Ufficio Statistica e Studi - Camera di Commercio di Forlì-Cesena

Il saldo migratorio, dato dalla differenza tra iscritti e cancellati, è pari a +3.679, valore inferiore al picco del 2003, quando tale saldo ha toccato il punto più alto degli ultimi 16 anni (+5.434). I dati mostrano una ripresa dei movimenti migratori per la prima volta dal 2008, sebbene tale effetto sia da imputare prioritariamente all'emersione statistica derivante dall'ultimo Censimento della popolazione (trattandosi di iscrizioni/cancellazioni d'ufficio).

Il movimento migratorio con le altre province italiane ha riguardato 3.986 immigrati contro 3.510 emigrati, mentre quello con l'estero ha fatto rilevare 1.986 immigrati contro 675 emigrati.

La componente maggiormente consistente del movimento migratorio interno riguarda le altre province della nostra regione (1.821 immigrati, pari al 45,7% del totale dei movimenti in entrata dalle altre province e 1.801 emigrati, pari al 51,3% del totale dei movimenti in uscita dalle altre province, con un saldo positivo pari a 20 unità.

Le altre principali regioni di provenienza degli immigrati continuano ad essere, come per l'anno passato: Campania (313, il 7,9% del totale migratorio regionale), Lombardia (299, 7,5%), Puglia (293, il 7,4%), Sicilia (193, 4,8%); dalle restanti regioni provengono gli altri 1.067 immigrati che costituiscono il 26,8% del totale.

Analizzando il dato per singola provincia, Ravenna, Rimini e Bologna sono le principali zone di provenienza, rispettivamente con 726 immigrati (pari al 18,2% del totale), 642 (16,1%) e 264 (6,6%).

Movimento migratorio nella Provincia di Forlì-Cesena nel 2013
 Graduatoria in ordine decrescente delle principali regioni italiane di provenienza

	Immigrati	incidenza %	Emigrati	incidenza %	Saldo
Emilia-Romagna	1.821	45,7	1.801	51,3	20
Campania	313	7,9	212	6,0	101
Lombardia	299	7,5	270	7,7	29
Puglia	293	7,4	216	6,2	77
Sicilia	193	4,8	160	4,6	33
Altre Regioni	1.067	26,8	851	24,2	216
TOTALE Regioni	3.986	100	3.510	100	476

Fonte: Comuni della Provincia- Demografia On Line

Elaborazione: Demografia on-line - Ufficio Statistica e Studi - Camera di Commercio di Forlì-Cesena

Movimento migratorio nella Provincia di Forlì-Cesena nel 2013
 Graduatoria in ordine decrescente delle principali province italiane di provenienza

	Immigrati	incidenza %	Emigrati	incidenza %	Saldo
Ravenna	726	18,2	774	22,1	-48
Rimini	642	16,1	561	16,0	81
Bologna	264	6,6	258	7,4	6
Napoli	182	4,6	105	3,0	77
Roma	110	2,8	76	2,2	34
Milano	105	2,6	119	3,4	-14
Bari	95	2,4	53	1,5	42
Modena	69	1,7	45	1,3	24
Foggia	63	1,6	26	0,7	37
Altre province	1.730	43,4	1.493	42,5	237
TOTALE Province	3.986	100,0	3.510	100,0	476

Fonte: Comuni della Provincia- Demografia On Line

Elaborazione: Demografia on-line - Ufficio Statistica e Studi - Camera di Commercio di Forlì-Cesena

Per quanto riguarda il movimento con l'estero, i Paesi maggiormente significativi per flusso d'immigrazione sono: la Romania con 413 immigrati (il 20,8% del totale stranieri), che rimane anche per il 2013 al primo posto per numerosità; segue a distanza la Cina con 200 immigrati (10,1%); al terzo posto il Marocco (193 persone, il 9,7%) e al quarto l'Albania (163 persone, l'8,2%). Questi 4 Paesi costituiscono circa il 50% del totale immigrati stranieri. Per il 2013, come nell'anno precedente, si osserva una generale riduzione dei flussi migratori in entrata. Il saldo migratorio dall'estero è pari a 1.311 persone (nel 2012 era di 1.488 unità); nel 2013 gli immigrati dall'estero sono stati 1.986, mentre nel 2012 erano 2.189 (-9,3%). L'andamento è analogo nei due comprensori: quello di Forlì rispettivamente 1.010 immigrati nel 2013 e 1.088 nel 2012 (-7,2%); quello di Cesena con 976 e 1.101 (-11,4%). L'andamento decrescente del numero degli immigrati stranieri conferma come la crisi economica in atto dalla metà del 2008 abbia notevolmente influenzato le dinamiche migratorie della provincia, riducendone sostanzialmente l'attrattività. La flessione dal 2008 risulta ingente, pari al 57,1%.

In termini relativi, gli indici di attrattività offrono una misura sintetica del grado di apertura del territorio provinciale agli scambi demografici con l'esterno. Tali indicatori riportano

ancora una prevalente capacità attrattiva del territorio, sebbene in chiaro rallentamento negli ultimi anni. Infatti, a fronte di un tasso di emigrazione provinciale (emigrati su 1.000 abitanti) pari a 10,6 (nel 2012 era di 11,5), si registra un tasso d'immigrazione (immigrati su 1.000 abitanti) pari a 15,1 (nel 2012 era 16,1). Di conseguenza il tasso migratorio netto è pari a 4,5 (sostanzialmente stabile rispetto al 2012, quando era pari a 4,6).

I flussi di emigrazione restano come di consueto maggiormente contenuti di quelli in entrata; il Paese di destinazione col numero maggiore di emigrati dalla nostra provincia è il Regno Unito con 65 unità. A seguire la Germania con 56 unità e la Romania con 53.

Movimento con l'estero per singolo Paese provincia di Forlì-Cesena nel 2013
Primi dieci Paesi per immigrazione/emigrazione

	immigrati	incidenza %		emigrati	incidenza %
Romania	413	20,8	Regno Unito	65	9,6
Cina	200	10,1	Germania	56	8,3
Marocco	193	9,7	Romania	53	7,9
Albania	163	8,2	Cina	41	6,1
Ucraina	94	4,7	Polonia	41	6,1
Senegal	83	4,2	Albania	39	5,8
Bangladesh	68	3,4	Francia	38	5,6
Polonia	68	3,4	Svizzera	31	4,6
Bulgaria	61	3,1	Marocco	23	3,4
Nigeria	61	3,1	Spagna	22	3,3
Altri Paesi	582	29,3	Altri Paesi	266	39,4
TOTALE stranieri	1.986	100,0	TOTALE stranieri	675	100,0

Fonte: Comuni della Provincia- Demografia On Line

Elaborazione: Demografia on-line - Ufficio Statistica e Studi - Camera di Commercio di Forlì-Cesena

I cittadini stranieri residenti nella provincia di Forlì-Cesena al 31 dicembre 2013 ammontano a 44.282 (-1,0% rispetto al dato del 2012), di cui il 52,5% sono di sesso femminile. L'incidenza degli stranieri sul totale dei residenti è rimasta stabile all'11,1% così come a dicembre 2012. La maggior componente straniera si verifica in alcuni comuni del comprensorio forlivese: a Galeata si registra la punta massima del 23,1%, seguito da Civitella di Romagna (16,7%) e Premilcuore (14,9%). Nel comprensorio cesenate l'incidenza maggiore si registra nel Comune di Savignano sul Rubicone (16,1%). Conseguentemente, l'incidenza di residenti stranieri è maggiore nel comprensorio di Forlì (11,8%) rispetto a quello di Cesena (10,6%).

Le nazionalità più rappresentative fra gli stranieri residenti in provincia risultano quelle rumena (17,7% del totale dei residenti stranieri, con 7.859 residenti), albanese (16,2%), marocchina (14%) e cinese (6,9%).

A completamento del quadro del 2013 i principali indicatori demografici evidenziano le caratteristiche strutturali della popolazione in provincia. Il tasso di variazione naturale della popolazione è negativo; il tasso di mortalità è più elevato di quello di natalità; la componente femminile è leggermente maggioritaria rispetto a quella maschile; la popolazione anziana è notevolmente maggiore di quella giovane. Si registra anche un aumento dell'indice di vecchiaia e, similmente, degli indicatori di carico sociale (dipendenza giovanile e degli anziani) e dell'età media.

età media	=	44,9	(media centrata su 8 classi di età con ampiezza pari a 15 anni ciascuna);
rapporto di mascolinità	=	94,5	(maschi ogni 100 femmine);
tasso generico di natalità	=	8,7	(nati vivi ogni 1.000 abitanti);
tasso generico di mortalità	=	10,5	(morti ogni 1.000 abitanti);
tasso generico di fecondità	=	40,3	(nati ogni 1.000 femmine in età feconda);
tasso di nuzialità	=	2,5	(matrimoni ogni 1.000 abitanti);
tasso di crescita naturale	=	-1,8	(differenza nati - morti su 1.000 abitanti);
indice di vecchiaia	=	169,9	(persone con più di 65 anni ogni 100 persone con meno di 14 anni).

Gli indici di struttura della popolazione nell'anno 2013 registrano la seguente situazione:

indice di dipendenza totale	=	57,9	(abitanti in età non attiva su 100 abitanti in età attiva);
indice di dipendenza giovanile	=	21,4	(abitanti giovani su 100 abitanti in età attiva);
indice di dipendenza degli anziani	=	36,4	(abitanti anziani su 100 abitanti in età attiva);
indice di struttura	=	133,9	(abitanti di 40-64 anni su 100 abitanti di 15-39 anni);
indice di ricambio	=	144,4	(abitanti di 60-64 anni su 100 abitanti di 15-19 anni).

Come riportato dalla tavola sopra, il totale della popolazione in età non attiva costituisce il 57,9% di quella in età attiva e al suo interno è prevalente la componente anziana. Ancora più evidente è lo squilibrio all'interno della popolazione in età attiva: infatti le persone con età compresa fra i 60 e i 64 anni (potenzialmente in uscita dal mercato del lavoro) sono oltre il 44% in più rispetto a quelle di età compresa tra i 15 e i 19 anni (potenzialmente in entrata nel mercato del lavoro).

AVVERTENZE SUI DATI DEL MOVIMENTO MIGRATORIO

Con riferimento all'anno 2013 non sono pervenuti i dati del movimento migratorio distinto per zona di provenienza/destinazione per i Comuni di Gambettola e Bertinoro delle tavole PO.02-03-04-05, ma solo il dato complessivo delle iscrizioni/cancellazioni della tavola PO.01.

I dati migratori per provenienza/destinazione del Comune di Savignano sono pervenuti, ma non è stato possibile effettuare le correzioni necessarie per risolvere le discrepanze col modello D7B e pertanto i dati delle Tabb. PO.02-03-04-05 non risultano del tutto congruenti con quelli della Tab. PO.01.

Infine, per il Comune di Dovadola è stata rilevata una discrepanza, pari a una unità, fra il numero dei cancellati per l'estero del modello D7B e i dati forniti sugli emigrati per destinazione, incongruenza che non è stato possibile correggere. Ne risulta pertanto una lieve differenza fra Tab. PO.01 e Tab. PO.05.

Tutto ciò incide, anche se in misura contenuta, sui valori del movimento migratorio (provenienza/destinazione) relativi all'intera Provincia e ai relativi indici di immigrazione/emigrazione.

AVVERTENZE GENERALI

Il presente Quaderno, che riporta annualmente dati sulle dinamiche socio-demografiche della Provincia di Forlì-Cesena, fa parte di una serie pubblicata fin dagli anni sessanta e costituisce tradizionalmente un prezioso supporto all'attività di programmazione degli Enti locali e delle imprese.

Il Quaderno "Popolazione" è stato realizzato grazie alla collaborazione tra l'Ufficio Studi e Statistica della Camera di Commercio di Forlì-Cesena e gli Uffici Anagrafe e Statistica dei Comuni della Provincia, i quali cooperano attivamente immettendo nel sito camerale le informazioni che alimentano la banca dati "Demografia on line".

La pubblicazione è stata realizzata anche grazie al prezioso apporto dell'Azienda Speciale CISE che ha implementato il database informatico on line della demografia. Tale sistema informativo contiene dati in serie storica dal 1995 con la possibilità di confronti temporali e territoriali. In particolare, il database "Demografia on line", consultabile sul sito Internet della Camera di Commercio, fornisce dati relativamente al movimento naturale della popolazione residente, al saldo migratorio e alla struttura della popolazione (per sesso ed età).

Si riportano di seguito alcune avvertenze alla lettura dei dati pubblicati nel Quaderno Popolazione 2012 e si evidenzia che, a partire dall'edizione 2003, è stata arricchita la sezione relativa al movimento migratorio, mentre da quella 2004 sono disponibili i dati circa la consistenza della popolazione straniera residente per singolo Comune, suddivisa per sesso e per nazionalità.

Nelle elaborazioni, i dati comunali sono raggruppati anche per aree omogenee dal punto di vista territoriale (comprensori e vallate), altimetrico (montagna, collina e pianura) e vocazionale (marittimi e termali). Per l'individuazione delle varie **aggregazioni territoriali** si rimanda alla specifica tavola nel fondo della presente sezione. Per le aggregazioni vocazionali, non disponendo di ulteriori elementi, si è adottato il criterio della presenza del fenomeno senza valutarne la significatività.

AVVERTENZE SULLA LETTURA DEI DATI

Effetti del Censimento della Popolazione 2011

Anche nel corso del 2013 le anagrafi comunali sono state impegnate nel processo di allineamento dei propri dati demografici con quelli ufficiali derivanti dal Censimento della Popolazione 2011. Nel corso dell'anno tutte le Anagrafi si sono allineate col dato della popolazione legale prodotto dal Censimento. Questo dato però di solito sottostima la popolazione realmente residente e perciò, successivamente, dovranno essere fatte ulteriori correzioni che eliminino le anomalie introdotte in questo modo.

I Comuni che hanno effettuato nel corso del 2013 l'allineamento dei dati anagrafici con quelli censuari hanno dovuto in alcuni casi, a tal fine, generare movimenti demografici fittizi. In altri casi hanno agito direttamente sui saldi del dato dei residenti. I Comuni che avevano già effettuato l'allineamento col dato censuario nel 2012 nel frattempo hanno

iniziato a riallinearsi coi dati reali dei residenti attraverso il movimento anagrafico degli irreperibili e ricomparsi. Ne consegue che il saldo totale dei residenti a fine 2013 è più vicino al valore reale rispetto a quello di fine 2012, ma non ancora pienamente corrispondente, in quanto una parte dei Comuni solo nel 2013 si è allineata con la popolazione legale e deve ora procedere a correggere le eventuali discrepanze con la situazione reale.

Pertanto anche nel 2013 i dati di stock e di flusso della popolazione residente sono la risultante, ancora incompleta, di tale processo di allineamento al dato legale e riallineamento a quello reale, che al 31/12/2013 non è ancora del tutto concluso.

Per tale motivazione, anche per l'anno 2013 non risultano del tutto attendibili e significativi i confronti temporali dei dati demografici rispetto ai dati degli anni precedenti, in quanto non riportano solo la reale variazione della popolazione residente, ma anche l'effetto del processo di allineamento di cui sopra.

Per lo stesso motivo, i dati della popolazione residente a fine 2013 ricavati dai modelli Istat D7B del movimento demografico (Tab. PO.01) non coincidono con quelli presenti nella tabella della popolazione residente per sesso e classe d'età (Tab. PO.07), in quanto questi ultimi valori derivano solamente dai dati anagrafici e non sono stati coinvolti nel processo di allineamento con i dati censuari. Inoltre, alcuni Comuni ci hanno segnalato che le discrepanze fra i dati della Tab. PO.01 e quelli della Tab. PO.07 dipendono anche dal fatto che i primi vengono inseriti nei database delle anagrafi solo ad avvenuto completamento dell'iter burocratico delle pratiche di iscrizione o cancellazione, mentre i secondi vengono inseriti appena viene rilevato il movimento. Un'ulteriore causa delle discrepanze fra tali dati è l'uso di software diversi per il caricamento e l'elaborazione, che in certi casi genera discrepanze o incompatibilità.

Avvertenze sui dati del movimento migratorio:

per il 2013 non ci sono pervenuti i dati del movimento migratorio distinto per zona di provenienza/destinazione per i Comuni di Gambettola e Bertinoro delle tavole PO.02-03-04-05, ma solo il dato complessivo delle iscrizioni/cancellazioni della tavola PO.01).

I dati migratori per provenienza/destinazione del Comune di Savignano ci sono pervenuti, ma non è stato possibile effettuare le correzioni necessarie per risolvere le discrepanze col modello D7B e pertanto i dati delle Tab. PO.02-03-04-05 non risultano del tutto congruenti con quelli della Tab. PO.01.

Infine, per il Comune di Dovadola è stata rilevata una discrepanza, pari a una unità, fra il numero dei cancellati per l'estero del modello D7B e i dati fornitici sugli emigrati per destinazione, incongruenza che non è stato possibile correggere. Ne risulta quindi una lieve discrepanza fra Tab. PO.01 e Tab. PO.05.

Tutto ciò incide, anche se in misura contenuta, sui valori del movimento migratorio (provenienza/destinazione) relativi all'intera Provincia.

Di seguito si riporta la descrizione delle tabelle inserite nel volume.

Tabella PO.01 – Movimento anagrafico della popolazione residente

Tale tavola si basa sui dati raccolti dai Comuni per la rilevazione delle iscrizioni e delle cancellazioni anagrafiche, per nascita, morte e trasferimento di residenza, della popolazione iscritta nel registro anagrafico dei residenti. Partendo dal dato della popolazione all'inizio dell'anno si riepilogano i movimenti anagrafici di iscrizione (nati e immigrati) e cancellazioni (morti ed emigrati), specificandoli nel totale dei sessi (M e F) e nella componente maschile (M); si calcola quindi la consistenza della popolazione a fine anno. Il movimento naturale (nati e morti) è riportato con il dettaglio del luogo dove è avvenuto

l'evento (nel Comune stesso, in altri Comuni italiani o all'estero), mentre il movimento migratorio è stato suddiviso a seconda del luogo interessato al trasferimento della residenza (altro Comune italiano o estero). La colonna "altri" evidenzia le iscrizioni e le cancellazioni effettuate "d'ufficio" relative a persone considerate "scomparse" o "ricomparse" ai fini anagrafici; queste variazioni non sono riferibili a veri movimenti migratori e pertanto appartengono esclusivamente al "**movimento statistico**" che non coincide con il "**movimento effettivo**" analizzato nelle tabelle dalla PO.02 alla PO.06 (che comprendono anche movimenti relativi a persone per le quali, al momento della compilazione del modello statistico di riferimento, non è ancora possibile definire la zona di provenienza o di destinazione).

Nel movimento naturale sono riportati anche i nati da parti gemellari ed i morti nel primo anno di vita.

La tavola si conclude con i dati circa le famiglie (stock a fine anno), le convivenze (stock a fine anno) e i matrimoni celebrati per Comune nel corso dell'anno (in totale e con rito civile).

Si ricorda che per "**convivenza**" si intende un insieme di persone che, senza essere legate da vincoli di matrimonio, parentela o affinità, conducono vita in comune per motivi religiosi, di cura, di assistenza, militari, di pena e simili (ad esempio: collegi, convitti, seminari, orfanotrofi, ospizi, case di riposo, ospedali, istituti di prevenzione e pena, caserme ecc.). Tale termine, pertanto, non va confuso con quello di "famiglia di fatto" (fenomeno non rilevato nella presente pubblicazione), vale a dire coppie che convivono pur non essendo legate da alcun vincolo di matrimonio.

Tabelle PO.01.01 e PO.01.02 – Consistenza della popolazione straniera residente per Comune, per sesso e per nazionalità

Con l'edizione 2004 si è arricchito ulteriormente il Quaderno aggiungendo la consistenza della popolazione straniera per Comune e per sesso e, limitatamente al totale provinciale, la disaggregazione per singola nazionalità.

Tabella PO.02.01 – Migrazione interna alla Provincia – movimenti verso i Comuni

Nella tavola PO.02.01 si riportano in dettaglio gli immigrati che il Comune indicato nell'intestazione della colonna ha dichiarato come provenienti dagli altri Comuni della Provincia di Forlì-Cesena, dettagliati nelle righe.

La colonna "aggiustamenti" costituisce una necessaria quadratura del movimento interno alla Provincia dato dalla differenza fra il numero degli emigrati dal Comune dichiarati dal Comune stesso e la somma degli emigrati dallo stesso Comune dichiarati dalle altre Anagrafi della Provincia. Tale differenza è determinata verosimilmente dallo sfasamento temporale fra le registrazioni.

Per una migliore comprensione della tabella si veda lo schema seguente.

	Comune 1...j...n	Provincia
Comune1...i...n	Immigrati nel Comune <i>j</i> (indicato nell'intestazione di colonna) provenienti dal Comune <i>i</i> (indicato nell'intestazione di riga) (escluse le variazioni d'ufficio registrate come movimenti interni ai Comuni)	Migrazione interna alla Provincia generata dal Comune <i>i</i> (indicato nell'intestazione di riga) vale a dire emigrati dal Comune <i>i</i> verso altri Comuni della Provincia (escluse le variazioni d'ufficio registrate come movimenti interni ai Comuni)

Provincia	Totale degli immigrati nel Comune <i>j</i> indicato nell'intestazione di colonna) provenienti dai Comuni della Provincia <i>(escluse le variazioni d'ufficio registrate come movimenti interni ai Comuni)</i>	Totale migrazione interna alla Provincia vale a dire totale del movimento fra i Comuni della Provincia <i>(escluse le variazioni d'ufficio registrate come movimenti interni ai Comuni)</i>
Area1...i...n	Immigrati nel Comune <i>j</i> indicato nell'intestazione di colonna) provenienti dall'area <i>i</i> (indicata nell'intestazione di riga) <i>(escluse le variazioni d'ufficio registrate come movimenti interni ai Comuni)</i>	Migrazione interna alla Provincia generata dall'area <i>i</i> (indicata nell'intestazione di riga) vale a dire emigrati da Comuni dell'area <i>i</i> verso gli altri Comuni della Provincia <i>(escluse le variazioni d'ufficio registrate come movimenti interni ai Comuni)</i>

Tabella PO.02.02 – Migrazione interna alla Provincia – movimenti verso le aggregazioni territoriali

Nella PO.02.02 si riportano, per l'aggregazione territoriale indicata nell'intestazione della colonna, gli immigrati che i Comuni appartenenti all'area (aggregazione territoriale) hanno dichiarato come provenienti dagli altri Comuni della Provincia, escludendo i movimenti fra i Comuni della stessa area.

Per una migliore comprensione della tabella si veda lo schema seguente.

	Area 1...j...n
Comune 1...i...n	Immigrati nell'area <i>j</i> (indicata nell'intestazione di colonna) Provenienti dal Comune <i>i</i> (indicato nell'intestazione di riga) <i>(escluse le variazioni d'ufficio registrate come movimenti interni ai Comuni ed esclusi i movimenti fra Comuni della stessa area)</i>
Provincia	Totale degli immigrati nell'area <i>j</i> (indicata nell'intestazione di colonna) provenienti da Comuni di altre aree <i>(escluse le variazioni d'ufficio registrate come movimenti interni ai Comuni ed esclusi i movimenti fra Comuni della stessa area)</i>
Area 1...i...n	Immigrati nell'area <i>j</i> (indicata nell'intestazione di colonna) Provenienti dall'area <i>i</i> (indicata nell'intestazione di riga) <i>(escluse le variazioni d'ufficio registrate come movimenti interni ai Comuni ed esclusi i movimenti fra Comuni della stessa area)</i>

Tabella PO.03 – Movimento migratorio con le altre Province della Regione

Si riportano i movimenti migratori dalle altre Province della Regione Emilia-Romagna verso i Comuni della Provincia (imm.) e viceversa (emi.). Sono esclusi i movimenti interni alla Provincia di Forlì-Cesena.

Tabella PO.04.01 – Movimento migratorio con le Regioni italiane

Si riportano i movimenti migratori dalle altre Province italiane (imm.) raggruppate per Regione di appartenenza verso i Comuni della Provincia di Forlì-Cesena e viceversa (emi.), comprese anche le altre Province dell'Emilia-Romagna.

In fondo alla tavole le Regioni sono raggruppate in macroaree secondo il seguente schema:

ITALIA SETTENTRIONALE :	Valle d'Aosta, Piemonte, Liguria, Lombardia, Trentino A.A., Veneto, Friuli V.G., Emilia Romagna
ITALIA CENTRALE:	Toscana, Marche, Umbria, Lazio
ITALIA MERIDIONALE:	Abruzzo, Molise, Campania, Puglia, Basilicata, Calabria
ITALIA INSULARE:	Sicilia, Sardegna

Tabella PO.04.02 – Movimento migratorio con le altre Province italiane per Provincia e Regione

Si riepilogano i movimenti migratori da (emigrati) e verso la Provincia di Forlì-Cesena nel suo complesso (immigrati) per singola Provincia italiana e per Regione italiana, calcolando anche il saldo migratorio.

Tabella PO.05.01 – Movimento migratorio con l'estero - Complessivo

Si riportano i movimenti migratori dagli altri Paesi verso i Comuni della Provincia di Forlì-Cesena (imm.) e viceversa (emi.), con le seguenti aggregazioni: Unione Europea a 27 Paesi, Altri Paesi europei, Altri continenti, nonché il totale estero. Le suddette aggregazioni comprendono i seguenti Paesi:

UNIONE EUROPEA - 27: Austria, Belgio, Bulgaria, Cipro, Danimarca, Estonia, Finlandia, Francia, Germania, Grecia, Irlanda, (Italia), Lettonia, Lituania, Lussemburgo, Malta, Paesi Bassi, Polonia, Portogallo, Regno Unito, Rep. Ceca, Rep. Slovacca, Romania, Slovenia, Spagna, Svezia, Ungheria.

ALTRI PAESI EUROPEI: Albania, Andorra, Bielorussia, Bosnia Erzegovina, Croazia, Fær Øer, Gibilterra, Guernsey, Islanda, Isola di Man, Jersey, Liechtenstein, Macedonia, Moldavia, Monaco, Norvegia, Russia, Svalbard, Svizzera, Turchia, Ucraina, Jugoslavia, Vaticano.

ALTRI CONTINENTI: Asia, Africa, Americhe, Australia e Oceania

Tabella PO.05.02 – Movimento migratorio con l'estero – Principali Paesi per immigrazione

Si riportano i movimenti coi singoli Comuni della Provincia dei primi 18 Paesi in ordine decrescente per immigrazione, distinti per singolo Paese, i restanti Paesi raggruppati insieme, nonché il totale complessivo dei movimenti con l'estero.

Tabella PO.05.03 – Movimento migratorio con l'estero per singolo Paese – Provincia di Forlì-Cesena

Si riepilogano i movimenti migratori da (immigrati) e verso ogni singolo Paese straniero (emigrati) calcolando anche il saldo.

Tabella PO.06 – Movimento migratorio in complesso

Si riepilogano tutti i movimenti migratori da (emi.) e verso i Comuni della Provincia di Forlì-Cesena (imm.), con il seguente dettaglio:

con altri Comuni della Provincia:	il totale provinciale degli immigrati e degli emigrati non coincide per i motivi esposti per la tab. PO.02.01 (colonna “aggiustamenti”). In tali colonne sono esclusi i movimenti interni al Comune ma sono compresi i movimenti fra Comuni della stessa area.
con Comuni di altre Province italiane:	vedi tab. PO.04.
totale:	movimento totale del Comune (o dei Comuni appartenenti all’area) con gli altri Comuni italiani; si tratta della somma delle due colonne precedenti.
con l’estero:	vedi tab. PO.05.
movimento migratorio effettivo:	totale delle movimentazioni per area (tabb. PO.02-03-04-05); si tratta di quei movimenti a cui è stato possibile attribuire una provenienza o una destinazione.
variazioni d’ufficio:	differenza fra il movimento migratorio effettivo (dettagliato nelle tabb. PO.02-03-04-05) e quello statistico (iscrizioni e cancellazioni) riportato nella tab. PO.01. Concettualmente questi due dati dovrebbero coincidere ma spesso ciò non avviene sia per la necessità di inserire nel movimento anagrafico (statistico) alcune regolarizzazioni d’ufficio sia per la difficoltà da parte dei Comuni nel ricostruire il dettaglio dei movimenti migratori per zona di provenienza e di destinazione. La colonna “variazioni d’ufficio” non sempre coincide con la colonna “Altri” della tab. PO.01, in quanto, nel tempo intercorso fra la compilazione dei modelli statistici che danno origine alle due tabelle, è stato possibile determinare, per alcuni movimenti, le zone di provenienza o destinazione.
movimento migratorio statistico	totale delle movimentazioni segnalate dal Comune all'ISTAT (vedi tab. PO.01).

Tabella PO.07 – Popolazione residente per sesso e anno di nascita

In queste tabelle la popolazione residente a fine anno viene riportata per anno di nascita, età (in anni compiuti al 31 dicembre dell’anno in esame) distintamente per maschi e femmine e in totale. Le età vengono riportate analiticamente da 0 a 99 anni e in forma cumulativa da 100 anni in poi. L’ultima riga prima del totale (**aggiustamenti**) riporta la differenza algebrica fra la somma delle singole età ed il totale della popolazione risultante dalle movimentazioni anagrafiche (tab. PO.01); tale colonna si è resa necessaria in quanto la rilevazione per età è effettuata con diverse modalità rispetto alle movimentazioni anagrafiche.

In calce alla tabella sono stati calcolati alcuni **indici** demografici basandosi sui dati della tavola stessa. Per una corretta interpretazione di tali indicatori si veda il prospetto descrittivo ed il metodo di calcolo riportati nel seguito della trattazione.

Ogni tavola riepiloga un'area diversa; la sequenza parte dal totale provinciale, prosegue con le aggregazioni territoriali sub-provinciali (espresse anche in forma grafica) e termina con la serie dei singoli Comuni.

I grafici costituiscono la rappresentazione della popolazione residente nell'area indicata nel titolo; per ogni età viene riportato verso l'alto l'istogramma relativo al numero dei maschi e verso il basso quello delle femmine. Sia per i maschi che per le femmine viene poi indicata con una linea orizzontale il valore medio fra le età corrispondenti alla popolazione in età lavorativa (dai 15 ai 64 anni).

Tabella PO.08 – Principali indici demografici

In questa tavola vengono riepilogati gli indici demografici maggiormente significativi calcolabili a partire dai dati di questo Quaderno, alcuni dei quali già riportati in fondo alla tabella PO.07.

Per una corretta interpretazione degli indici si veda il prospetto descrittivo ed il metodo di calcolo riportati di seguito. Si tenga presente che per gli indici di attrattività e di composizione dell'immigrazione e dell'emigrazione sono stati esclusi i movimenti interni all'area in esame.

Elenco delle aggregazioni territoriali

VALLATE	ALTIMETRIA	COMPRESORIO DI FORLÌ	COMPRESORIO DI CESENA
<u>Valle del Tramazzo</u> Modigliana Tredozio	<u>Montagna</u> Portico e San Benedetto Premilcuore Santa Sofia Bagno di Romagna Verghereto	<u>MONTAGNA Forlivese</u> Portico e San Benedetto Premilcuore Santa Sofia	<u>MONTAGNA Cesenate</u> Bagno di Romagna Verghereto
<u>Valle del Montone</u> Castrocaro-Terra del Sole Dovadola Portico e San Benedetto Rocca San Casciano	<u>Collina</u> Modigliana Tredozio Castrocaro-Terra del Sole Dovadola Rocca San Casciano Predappio Civitella di Romagna Galeata Meldola Mercato Saraceno Sarsina Borghi Montiano Roncofreddo Sogliano al Rubicone	<u>COLLINA Forlivese</u> Castrocaro-Terra del Sole Civitella di Romagna Dovadola Galeata Meldola Modigliana Predappio Rocca San Casciano Tredozio	<u>COLLINA Cesenate</u> Borghi Mercato Saraceno Montiano Roncofreddo Sarsina Sogliano al Rubicone
<u>Valle del Rabbi</u> Predappio Premilcuore	<u>Pianura</u> Gambettola Gatteo Longiano San Mauro Pascoli Savignano sul Rubicone Cesena Forlì Bertinoro Cesenatico Forlimpopoli	<u>PIANURA Forlivese</u> Bertinoro Forlì Forlimpopoli	<u>PIANURA Cesenate</u> Cesena Cesenatico Gambettola Gatteo Longiano San Mauro Pascoli Savignano sul Rubicone
<u>Valle del Bidente</u> Civitella di Romagna Galeata Meldola Santa Sofia		<u>Comuni Termali</u> Bagno di Romagna Bertinoro Castrocaro-Terra del Sole	<u>Comuni Marittimi</u> Cesenatico Gatteo San Mauro Pascoli Savignano sul Rubicone
<u>Valle del Savio</u> Bagno di Romagna Mercato Saraceno Sarsina Verghereto			
<u>Valle Uso-Rubicone</u> Borghi Montiano Roncofreddo Sogliano al Rubicone			
<u>Area del Basso Rubicone</u> Gambettola Gatteo Longiano San Mauro Pascoli Savignano sul Rubicone			
<u>Grandi centri</u> Cesena Forlì			
<u>Comuni di cintura</u> Bertinoro Cesenatico Forlimpopoli			



Indici demografici

Si elencano di seguito le descrizioni ed i metodi di calcolo degli indici demografici impiegati nelle tabelle PO.07 e PO.08: nelle formule di calcolo viene fatto uso di alcune variabili indicate nella notazione seguente:

Sup	Superficie territoriale
Pop _{init}	Popolazione residente a inizio anno
Pop _{fine}	Popolazione residente a fine anno
Pop _{media} = $\frac{Pop_{init} + Pop_{fine}}{2}$	Popolazione media registrata nell'anno
Pop _{eta}	Popolazione residente avente 'eta' anni a fine anno
Pop ^M	Popolazione residente maschile a fine anno
Pop ^F	Popolazione residente femminile a fine anno
Pop _{eta} ^F	Popolazione residente femminile avente 'eta' anni a fine anno
Fam	Numero di famiglie a fine anno
Matr	Numero di matrimoni celebrati nell'anno
Nati	Numero di nati registrati nell'anno
Morti	Numero di morti registrati nell'anno
Imm	Numero di immigrati registrati nell'anno
Emi	Numero di emigrati registrati nell'anno
Imm _g	Numero di immigrati provenienti dall'area geografica g registrati nell'anno
Emi _g	Numero di emigrati diretti verso l'area geografica g registrati nell'anno

Tutte le variabili sono da intendersi riferite al comune/aggregazione geografica di riferimento relativamente all'anno della pubblicazione.

Densità

Rapporto tra la popolazione residente a fine anno e la superficie territoriale

$$\frac{Pop_{fine}}{Sup}$$

Rapporto di mascolinità

Rapporto tra la popolazione maschile e quella femminile, moltiplicato 100

$$\frac{Pop^M}{Pop^F} \cdot 100$$

Età media

Media delle età ponderata con l'ammontare della popolazione in ciascuna classe di età a fine anno

$$\frac{\sum_{\text{eta}=0}^{110} \text{eta} \cdot \text{Pop}_{\text{eta}}}{\text{Pop}_{\text{fine}}}$$

Numero medio componenti per famiglia

Rapporto tra la popolazione e il numero delle famiglie a fine anno

$$\frac{\text{Pop}_{\text{fine}}}{\text{Fam}}$$

Variazione popolazione rispetto all'anno precedente

Rapporto fra la differenza riscontrata nella popolazione residente nell'anno esaminato e la popolazione iniziale, moltiplicato per 100

$$\frac{\text{Pop}_{\text{fine}} - \text{Pop}_{\text{init}}}{\text{Pop}_{\text{init}}} \cdot 100$$

Tasso di nuzialità

Rapporto tra il numero di matrimoni celebrati nell'anno e l'ammontare medio della popolazione residente, moltiplicato per 1.000

$$\frac{\text{Matr}}{\text{Pop}_{\text{media}}} \cdot 1.000$$

Tasso di crescita naturale

Rapporto tra il saldo naturale dell'anno e l'ammontare medio della popolazione residente, moltiplicato per 1.000

$$\frac{\text{Nati} - \text{Morti}}{\text{Pop}_{\text{media}}} \cdot 1.000$$

Tasso di natalità

Rapporto tra il numero dei nati vivi nell'anno e l'ammontare medio della popolazione residente, moltiplicato per 1.000

$$\frac{\text{Nati}}{\text{Pop}_{\text{media}}} \cdot 1.000$$

Tasso di mortalità

Rapporto tra il numero dei decessi nell'anno e l'ammontare medio della popolazione residente, moltiplicato per 1.000

$$\frac{\text{Morti}}{\text{Pop}_{\text{media}}} \cdot 1.000$$

Tasso generico di fecondità

Rapporto tra il numero dei nati vivi nell'anno e l'ammontare della popolazione residente femminile in età feconda (tra i 15 e i 49 anni), moltiplicato per 1.000

$$\frac{\text{Nati}}{\sum_{\text{eta}=15}^{49} \text{Pop}_{\text{eta}}^{\text{F}}} \cdot 1.000$$

Tasso di immigrazione

Rapporto tra il numero degli immigrati nell'anno e l'ammontare medio della popolazione residente, moltiplicato per 1.000 (esclusi movimenti interni all'area considerata)

$$\frac{\text{Imm}}{\text{Pop}_{\text{media}}} \cdot 1.000$$

Tasso di emigrazione

Rapporto tra il numero degli emigrati nell'anno e l'ammontare medio della popolazione residente, moltiplicato per 1.000 (esclusi movimenti interni all'area considerata)

$$\frac{\text{Emi}}{\text{Pop}_{\text{media}}} \cdot 1.000$$

Saldo migratorio

Differenza tra immigrati ed emigrati

$$\text{Imm} - \text{Emi}$$

Tasso migratorio netto

Rapporto tra il saldo migratorio dell'anno e l'ammontare medio della popolazione residente, moltiplicato per 1.000 (esclusi movimenti interni all'area considerata)

$$\frac{\text{Imm} - \text{Emi}}{\text{Pop}_{\text{media}}} \cdot 1.000$$

Indici di composizione dell'immigrazione

% interno alla provincia

Rapporto fra il numero degli immigrati provenienti da comuni della provincia e il totale degli immigrati, moltiplicato per 100

$$\frac{\sum_{c \in \text{FC}} \text{Imm}_c}{\text{Imm}} \cdot 100$$

% altre province italiane

Rapporto fra il numero degli immigrati provenienti dalle altre province italiane e il totale degli immigrati, moltiplicato per 100

$$\frac{\sum_{p \in \text{Prov-FC}} \text{Imm}_p}{\text{Imm}} \cdot 100$$

% altri paesi

Rapporto fra il numero degli immigrati provenienti da altri paesi e il totale degli immigrati, moltiplicato per 100

$$\frac{\sum_{s \in \text{Stati-ITA}} \text{Imm}_s}{\text{Imm}} \cdot 100$$

Indici di composizione dell'emigrazione

% interno alla provincia

Rapporto fra il numero degli emigrati verso comuni della provincia e il totale degli emigrati, moltiplicato per 100

$$\frac{\sum_{c \in \text{FC}} \text{Emi}_c}{\text{Emi}} \cdot 100$$

% altre province italiane

Rapporto fra il numero degli emigrati verso altre province italiane e il totale degli emigrati, moltiplicato per 100

$$\frac{\sum_{p \in \text{Prov-FC}} \text{Emi}_p}{\text{Emi}} \cdot 100$$

% altri paesi

Rapporto fra il numero degli emigrati verso altri paesi e il totale degli emigrati, moltiplicato per 100

$$\frac{\sum_{s \in \text{Stati-ITA}} \text{Emi}_s}{\text{Emi}} \cdot 100$$

Indice di vecchiaia

Rapporto tra la popolazione di 65 anni e più e la popolazione di 0-14 anni, moltiplicato per 100

$$\frac{\sum_{eta=65}^{110} Pop_{eta}}{14} \cdot 100$$
$$\sum_{eta=0} Pop_{eta}$$

Indice di dipendenza totale

Rapporto tra la popolazione in età non attiva (0-14 anni e 65 anni e più) e la popolazione in età attiva (15-64 anni), moltiplicato per 100

$$\frac{\sum_{eta=0}^{14} Pop_{eta} + \sum_{eta=65}^{110} Pop_{eta}}{64} \cdot 100$$
$$\sum_{eta=15} Pop_{eta}$$

Indice di dipendenza giovanile

Rapporto tra la popolazione di 0-14 anni e la popolazione in età attiva (15-64 anni), moltiplicato per 100

$$\frac{\sum_{eta=0}^{14} Pop_{eta}}{64} \cdot 100$$
$$\sum_{eta=15} Pop_{eta}$$

Indice di dipendenza degli anziani

Rapporto tra la popolazione di età 65 anni e più e la popolazione in età attiva (15-64 anni), moltiplicato per 100

$$\frac{\sum_{eta=65}^{110} Pop_{eta}}{64} \cdot 100$$
$$\sum_{eta=15} Pop_{eta}$$

Indice di struttura della popolazione in età lavorativa

Rapporto tra la popolazione di 40-64 anni e la popolazione di 15-39 anni, moltiplicato per 100

$$\frac{\sum_{eta=40}^{64} Pop_{eta}}{39} \cdot 100$$
$$\sum_{eta=15} Pop_{eta}$$

Indice di ricambio della popolazione in età lavorativa

Rapporto tra la popolazione di 60-64 anni e la popolazione di 15-19 anni, moltiplicato per 100

$$\frac{\sum_{eta=60}^{64} Pop_{eta}}{19} \cdot 100$$
$$\sum_{eta=15} Pop_{eta}$$

movimento anagrafico della popolazione residente

Per l'individuazione delle varie **aggregazioni territoriali** si veda nella sezione "Avvertenze generali".

TAB. PO.01 - MOVIMENTO ANAGRAFICO DELLA POPOLAZIONE RESIDENTE
ANNO 2013

C O M U N I e aggregazioni territoriali	iscrizioni e cancellazioni anagrafiche nell'anno					
	popolazione residente all'inizio dell'anno		per movimento naturale - nati vivi			
			nel comune		in altri comuni	
	MF	M	MF	M	MF	M
Bagno di Romagna	6.179	2.984	-	-	43	18
Bertinoro	11.234	5.569	-	-	105	45
Borgli	2.839	1.430	-	-	29	20
Castrocaro Terme e Terra del Sole	6.526	3.211	-	-	52	27
Cesena	96.977	46.760	758	390	54	26
Cesenatico	25.683	12.432	1	-	230	114
Civitella di Romagna	3.814	1.878	-	-	41	18
Dovadola	1.704	830	-	-	7	3
Forlì	116.029	55.616	832	429	163	93
Forlimpopoli	13.227	6.448	-	-	115	66
Galeata	2.561	1.286	-	-	28	12
Gambettola	10.707	5.232	-	-	79	41
Gatteo	9.098	4.479	-	-	106	53
Longiano	6.973	3.437	1	1	80	37
Meldola	10.321	5.069	1	-	109	56
Mercato Saraceno	7.015	3.520	-	-	65	40
Modigliana	4.733	2.352	-	-	44	19
Montiano	1.729	837	-	-	11	7
Portico e San Benedetto	793	393	-	-	4	2
Predappio	6.522	3.239	-	-	55	25
Premilcuore	811	407	-	-	3	0
Rocca San Casciano	2.002	960	-	-	11	6
Roncofreddo	3.402	1.713	-	-	25	14
San Mauro Pascoli	11.774	5.843	3	2	97	40
Santa Sofia	4.206	2.051	-	-	36	15
Sarsina	3.594	1.778	-	-	20	7
Savignano sul Rubicone	17.631	8.705	-	-	178	76
Sogliano al Rubicone	3.289	1.625	-	-	36	14
Tredozio	1.260	624	-	-	8	5
Verghereto	1.960	1.000	-	-	12	7
Provincia di Forlì-Cesena	394.593	191.708	1.596	822	1.846	906
<i>Montagna Forlivese</i>	<i>5.810</i>	<i>2.851</i>	<i>-</i>	<i>-</i>	<i>43</i>	<i>17</i>
<i>Collina Forlivese</i>	<i>39.443</i>	<i>19.449</i>	<i>1</i>	<i>-</i>	<i>355</i>	<i>171</i>
<i>Pianura Forlivese</i>	<i>140.490</i>	<i>67.633</i>	<i>832</i>	<i>429</i>	<i>383</i>	<i>204</i>
<i>Compr. di Forlì</i>	<i>185.743</i>	<i>89.933</i>	<i>833</i>	<i>429</i>	<i>781</i>	<i>392</i>
<i>Montagna Cesenate</i>	<i>8.139</i>	<i>3.984</i>	<i>-</i>	<i>-</i>	<i>55</i>	<i>25</i>
<i>Collina Cesenate</i>	<i>21.868</i>	<i>10.903</i>	<i>-</i>	<i>-</i>	<i>186</i>	<i>102</i>
<i>Pianura Cesenate</i>	<i>178.843</i>	<i>86.888</i>	<i>763</i>	<i>393</i>	<i>824</i>	<i>387</i>
<i>Compr. di Cesena</i>	<i>208.850</i>	<i>101.775</i>	<i>763</i>	<i>393</i>	<i>1.065</i>	<i>514</i>
<i>Montagna</i>	<i>13.949</i>	<i>6.835</i>	<i>-</i>	<i>-</i>	<i>98</i>	<i>42</i>
<i>Collina</i>	<i>61.311</i>	<i>30.352</i>	<i>1</i>	<i>-</i>	<i>541</i>	<i>273</i>
<i>Pianura</i>	<i>319.333</i>	<i>154.521</i>	<i>1.595</i>	<i>822</i>	<i>1.207</i>	<i>591</i>
<i>Valle del Tramazzo</i>	<i>5.993</i>	<i>2.976</i>	<i>-</i>	<i>-</i>	<i>52</i>	<i>24</i>
<i>Valle del Montone</i>	<i>11.025</i>	<i>5.394</i>	<i>-</i>	<i>-</i>	<i>74</i>	<i>38</i>
<i>Valle del Rabbi</i>	<i>7.333</i>	<i>3.646</i>	<i>-</i>	<i>-</i>	<i>58</i>	<i>25</i>
<i>Valle del Bidente</i>	<i>20.902</i>	<i>10.284</i>	<i>1</i>	<i>-</i>	<i>214</i>	<i>101</i>
<i>Valle del Savio</i>	<i>18.748</i>	<i>9.282</i>	<i>-</i>	<i>-</i>	<i>140</i>	<i>72</i>
<i>Valle Uso-Rubicone</i>	<i>11.259</i>	<i>5.605</i>	<i>-</i>	<i>-</i>	<i>101</i>	<i>55</i>
<i>Valle del Basso Rubicone</i>	<i>56.183</i>	<i>27.696</i>	<i>4</i>	<i>3</i>	<i>540</i>	<i>247</i>
<i>Grandi Centri</i>	<i>213.006</i>	<i>102.376</i>	<i>1.590</i>	<i>819</i>	<i>217</i>	<i>119</i>
<i>Comuni di Cintura</i>	<i>50.144</i>	<i>24.449</i>	<i>1</i>	<i>-</i>	<i>450</i>	<i>225</i>
<i>Comuni Marittimi</i>	<i>64.186</i>	<i>31.459</i>	<i>4</i>	<i>2</i>	<i>611</i>	<i>283</i>
<i>Comuni Termali</i>	<i>23.939</i>	<i>11.764</i>	<i>-</i>	<i>-</i>	<i>200</i>	<i>90</i>

(segue TAB. PO.01 - 2013)

iscrizioni e cancellazioni anagrafiche nell'anno					
per movimento naturale - nati vivi					
CO M U N I e aggregazioni territoriali	all'estero		TOTALE		di cui nati da parti gemellari
	MF	M	MF	M	MF
Bagno di Romagna	-	-	43	18	2
Bertinoro	-	-	105	45	4
Borgli	-	-	29	20	-
Castrocaro Terme e Terra del Sole	-	-	52	27	-
Cesena	5	4	817	420	10
Cesenatico	1	1	232	115	8
Civitella di Romagna	-	-	41	18	-
Dovadola	-	-	7	3	-
Forlì	6	5	1.001	527	28
Forlimpopoli	-	-	115	66	-
Galeata	1	-	29	12	-
Gambettola	-	-	79	41	-
Gatteo	-	-	106	53	6
Longiano	-	-	81	38	-
Meldola	-	-	110	56	-
Mercato Saraceno	-	-	65	40	-
Modigliana	-	-	44	19	2
Montiano	-	-	11	7	2
Portico e San Benedetto	-	-	4	2	-
Predappio	-	-	55	25	4
Premilcuore	-	-	3	-	-
Rocca San Casciano	-	-	11	6	-
Roncofreddo	-	-	25	14	-
San Mauro Pascoli	2	1	102	43	4
Santa Sofia	-	-	36	15	-
Sarsina	-	-	20	7	-
Savignano sul Rubicone	-	-	178	76	-
Sogliano al Rubicone	-	-	36	14	-
Tredozio	-	-	8	5	-
Verghereto	-	-	12	7	-
Provincia di Forlì-Cesena	15	11	3.457	1.739	70
<i>Montagna Forlivese</i>	-	-	43	17	-
<i>Collina Forlivese</i>	1	-	357	171	6
<i>Pianura Forlivese</i>	6	5	1.221	638	32
<i>Compr. di Forlì</i>	7	5	1.621	826	38
<i>Montagna Cesenate</i>	-	-	55	25	2
<i>Collina Cesenate</i>	-	-	186	102	2
<i>Pianura Cesenate</i>	8	6	1.595	786	28
<i>Compr. di Cesena</i>	8	6	1.836	913	32
<i>Montagna</i>	-	-	98	42	2
<i>Collina</i>	1	-	543	273	8
<i>Pianura</i>	14	11	2.816	1.424	60
<i>Valle del Tramazzo</i>	-	-	52	24	2
<i>Valle del Montone</i>	-	-	74	38	-
<i>Valle del Rabbi</i>	-	-	58	25	4
<i>Valle del Bidente</i>	1	-	216	101	-
<i>Valle del Savio</i>	-	-	140	72	2
<i>Valle Uso-Rubicone</i>	-	-	101	55	2
<i>Valle del Basso Rubicone</i>	2	1	546	251	10
<i>Grandi Centri</i>	11	9	1.818	947	38
<i>Comuni di Cintura</i>	1	1	452	226	12
<i>Comuni Marittimi</i>	3	2	618	287	18
<i>Comuni Termali</i>	-	-	200	90	6

(segue TAB. PO.01 - 2013)

iscrizioni e cancellazioni anagrafiche nell'anno						
per movimento naturale - morti						
CO M U N I e aggregazioni territoriali	nel comune		in altri comuni		all'estero	
	MF	M	MF	M	MF	M
Bagno di Romagna	50	25	17	8	-	-
Bertinoro	42	17	60	29	-	-
Borgli	6	4	15	9	1	1
Castrocaro Terme e Terra del Sole	20	11	45	21	-	-
Cesena	887	397	139	74	5	4
Cesenatico	104	42	140	65	-	-
Civitella di Romagna	7	5	44	29	-	-
Dovadola	22	12	12	6	-	-
Forlì	940	409	302	150	4	2
Forlimpopoli	58	16	76	35	-	-
Galeata	8	4	24	13	1	-
Gambettola	20	8	71	41	-	-
Gatteo	19	12	53	29	-	-
Longiano	11	4	49	27	-	-
Meldola	54	21	68	31	1	1
Mercato Saraceno	29	17	46	24	1	-
Modigliana	27	12	25	10	-	-
Montiano	3	2	21	13	-	-
Portico e San Benedetto	12	5	8	5	-	-
Predappio	24	9	54	28	2	2
Premilcuore	9	6	4	1	-	-
Rocca San Casciano	16	3	15	7	-	-
Roncofreddo	11	8	22	11	-	-
San Mauro Pascoli	31	14	61	35	1	1
Santa Sofia	56	22	9	7	-	-
Sarsina	11	5	42	21	1	1
Savignano sul Rubicone	53	29	93	48	-	-
Sogliano al Rubicone	10	4	30	13	-	-
Tredozio	7	3	14	9	-	-
Verghereto	7	3	28	11	-	-
Provincia di Forlì-Cesena	2.554	1.129	1.587	810	17	12
<i>Montagna Forlivese</i>	77	33	21	13	-	-
<i>Collina Forlivese</i>	185	80	301	154	4	3
<i>Pianura Forlivese</i>	1.040	442	438	214	4	2
<i>Compr. di Forlì</i>	1.302	555	760	381	8	5
<i>Montagna Cesenate</i>	57	28	45	19	-	-
<i>Collina Cesenate</i>	70	40	176	91	3	2
<i>Pianura Cesenate</i>	1.125	506	606	319	6	5
<i>Compr. di Cesena</i>	1.252	574	827	429	9	7
<i>Montagna</i>	134	61	66	32	-	-
<i>Collina</i>	255	120	477	245	7	5
<i>Pianura</i>	2.165	948	1.044	533	10	7
<i>Valle del Tramazzo</i>	34	15	39	19	-	-
<i>Valle del Montone</i>	70	31	80	39	-	-
<i>Valle del Rabbi</i>	33	15	58	29	2	2
<i>Valle del Bidente</i>	125	52	145	80	2	1
<i>Valle del Savio</i>	97	50	133	64	2	1
<i>Valle Uso-Rubicone</i>	30	18	88	46	1	1
<i>Valle del Basso Rubicone</i>	134	67	327	180	1	1
<i>Grandi Centri</i>	1.827	806	441	224	9	6
<i>Comuni di Cintura</i>	204	75	276	129	-	-
<i>Comuni Marittimi</i>	207	97	347	177	1	1
<i>Comuni Termali</i>	112	53	122	58	-	-

(segue TAB. PO.01 - 2013)

CO M U N I e aggregazioni territoriali	iscrizioni e cancellazioni anagrafiche nell'anno				
	per movimento naturale - morti			saldo naturale	
	TOTALE		di cui nel primo anno di vita		
	MF	M	MF	MF	M
Bagno di Romagna	67	33	-	-24	-15
Bertinoro	102	46	-	3	-1
Borgli	22	14	-	7	6
Castrocaro Terme e Terra del Sole	65	32	-	-13	-5
Cesena	1.031	475	-	-214	-55
Cesenatico	244	107	-	-12	8
Civitella di Romagna	51	34	-	-10	-16
Dovadola	34	18	-	-27	-15
Forlì	1.246	561	-	-245	-34
Forlimpopoli	134	51	-	-19	15
Galeata	33	17	-	-4	-5
Gambettola	91	49	-	-12	-8
Gatteo	72	41	-	34	12
Longiano	60	31	-	21	7
Meldola	123	53	-	-13	3
Mercato Saraceno	76	41	1	-11	-1
Modigliana	52	22	-	-8	-3
Montiano	24	15	-	-13	-8
Portico e San Benedetto	20	10	-	-16	-8
Predappio	80	39	-	-25	-14
Premilcuore	13	7	-	-10	-7
Rocca San Casciano	31	10	-	-20	-4
Roncofreddo	33	19	-	-8	-5
San Mauro Pascoli	93	50	-	9	-7
Santa Sofia	65	29	-	-29	-14
Sarsina	54	27	-	-34	-20
Savignano sul Rubicone	146	77	2	32	-1
Sogliano al Rubicone	40	17	1	-4	-3
Tredozio	21	12	-	-13	-7
Verghereto	35	14	-	-23	-7
Provincia di Forlì-Cesena	4.158	1.951	4	-701	-212
<i>Montagna Forlivese</i>	98	46	-	-55	-29
<i>Collina Forlivese</i>	490	237	-	-133	-66
<i>Pianura Forlivese</i>	1.482	658	-	-261	-20
<i>Compr. di Forlì</i>	2.070	941	-	-449	-115
<i>Montagna Cesenate</i>	102	47	-	-47	-22
<i>Collina Cesenate</i>	249	133	2	-63	-31
<i>Pianura Cesenate</i>	1.737	830	2	-142	-44
<i>Compr. di Cesena</i>	2.088	1.010	4	-252	-97
<i>Montagna</i>	200	93	-	-102	-51
<i>Collina</i>	739	370	2	-196	-97
<i>Pianura</i>	3.219	1.488	2	-403	-64
<i>Valle del Tramazzo</i>	73	34	-	-21	-10
<i>Valle del Montone</i>	150	70	-	-76	-32
<i>Valle del Rabbi</i>	93	46	-	-35	-21
<i>Valle del Bidente</i>	272	133	-	-56	-32
<i>Valle del Savio</i>	232	115	1	-92	-43
<i>Valle Uso-Rubicone</i>	119	65	1	-18	-10
<i>Valle del Basso Rubicone</i>	462	248	2	84	3
<i>Grandi Centri</i>	2.277	1.036	-	-459	-89
<i>Comuni di Cintura</i>	480	204	-	-28	22
<i>Comuni Marittimi</i>	555	275	2	63	12
<i>Comuni Termali</i>	234	111	-	-34	-21

(segue TAB. PO.01 - 2013)

iscrizioni e cancellazioni anagrafiche nell'anno								
per trasferimento di residenza - iscritti								
CO M U N I e aggregazioni territoriali	provenienti da altri comuni		provenienti dall'estero		altri (1)		TOTALE	
	MF	M	MF	M	MF	M	MF	M
Bagno di Romagna	101	49	19	6	21	8	141	63
Bertinoro	444	219	37	12	15	10	496	241
Borgli	113	54	13	7	-	-	126	61
Castrocaro Terme e Terra del Sole	202	94	26	16	24	13	252	123
Cesena	1.582	766	483	169	448	262	2.513	1.197
Cesenatico	691	319	99	37	107	52	897	408
Civitella di Romagna	78	35	20	8	5	2	103	45
Dovadola	54	26	8	4	10	7	72	37
Forlì	2.374	1.185	729	302	2.304	1.346	5.407	2.833
Forlimpopoli	411	211	51	16	110	62	572	289
Galeata	63	33	24	12	2	2	89	47
Gambettola	313	144	45	21	12	7	370	172
Gatteo	351	182	47	17	18	9	416	208
Longiano	231	103	23	10	5	2	259	115
Meldola	245	134	44	12	214	119	503	265
Mercato Saraceno	206	95	33	15	6	4	245	114
Modigliana	61	32	23	10	4	4	88	46
Montiano	24	10	6	3	1	-	31	13
Portico e San Benedetto	19	13	6	2	3	2	28	17
Predappio	171	85	29	13	10	4	210	102
Premilcuore	26	13	5	1	3	2	34	16
Rocca San Casciano	47	30	3	1	-	-	50	31
Roncofreddo	111	51	24	11	14	10	149	72
San Mauro Pascoli	416	210	58	24	61	40	535	274
Santa Sofia	89	37	36	17	5	3	130	57
Sarsina	81	38	17	6	3	2	101	46
Savignano sul Rubicone	626	313	131	68	208	134	965	515
Sogliano al Rubicone	67	35	13	8	-	-	80	43
Tredozio	27	12	6	4	4	-	37	16
Verghereto	27	12	12	5	3	3	42	20
Provincia di Forlì-Cesena	9.251	4.540	2.070	837	3.620	2.109	14.941	7.486
<i>Montagna Forlivese</i>	134	63	47	20	11	7	192	90
<i>Collina Forlivese</i>	948	481	183	80	273	151	1.404	712
<i>Pianura Forlivese</i>	3.229	1.615	817	330	2.429	1.418	6.475	3.363
<i>Compr. di Forlì</i>	4.311	2.159	1.047	430	2.713	1.576	8.071	4.165
<i>Montagna Cesenate</i>	128	61	31	11	24	11	183	83
<i>Collina Cesenate</i>	602	283	106	50	24	16	732	349
<i>Pianura Cesenate</i>	4.210	2.037	886	346	859	506	5.955	2.889
<i>Compr. di Cesena</i>	4.940	2.381	1.023	407	907	533	6.870	3.321
<i>Montagna</i>	262	124	78	31	35	18	375	173
<i>Collina</i>	1.550	764	289	130	297	167	2.136	1.061
<i>Pianura</i>	7.439	3.652	1.703	676	3.288	1.924	12.430	6.252
<i>Valle del Tramazzo</i>	88	44	29	14	8	4	125	62
<i>Valle del Montone</i>	322	163	43	23	37	22	402	208
<i>Valle del Rabbi</i>	197	98	34	14	13	6	244	118
<i>Valle del Bidente</i>	475	239	124	49	226	126	825	414
<i>Valle del Savio</i>	415	194	81	32	33	17	529	243
<i>Valle Uso-Rubicone</i>	315	150	56	29	15	10	386	189
<i>Valle del Basso Rubicone</i>	1.937	952	304	140	304	192	2.545	1.284
<i>Grandi Centri</i>	3.956	1.951	1.212	471	2.752	1.608	7.920	4.030
<i>Comuni di Cintura</i>	1.546	749	187	65	232	124	1.965	938
<i>Comuni Marittimi</i>	2.084	1.024	335	146	394	235	2.813	1.405
<i>Comuni Termali</i>	747	362	82	34	60	31	889	427

(1) Vedi Avvertenze generali.

(segue TAB. PO.01 - 2013)

iscrizioni e cancellazioni anagrafiche nell'anno								
per trasferimento di residenza - cancellati								
CO M U N I e aggregazioni territoriali	diretti verso altri comuni		diretti verso l'estero		altri (1)		TOTALE	
	MF	M	MF	M	MF	M	MF	M
Bagno di Romagna	94	41	18	11	2	2	114	54
Bertinoro	408	209	12	8	74	42	494	259
Borgli	111	63	1	1	4	2	116	66
Castrocaro Terme e Terra del Sole	226	121	14	9	18	9	258	139
Cesena	1.536	752	142	74	467	240	2.145	1.066
Cesenatico	571	277	38	16	6	3	615	296
Civitella di Romagna	101	53	3	2	25	16	129	71
Dovadola	51	31	2	1	6	5	59	37
Forlì	1.991	992	245	114	607	345	2.843	1.451
Forlimpopoli	399	192	19	7	87	48	505	247
Galeata	73	38	6	3	22	13	101	54
Gambettola	320	166	32	17	2	-	354	183
Gatteo	346	168	27	13	81	37	454	218
Longiano	211	93	23	13	28	15	262	121
Meldola	313	165	27	15	50	23	390	203
Mercato Saraceno	193	83	7	3	45	27	245	113
Modigliana	68	34	15	7	34	19	117	60
Montiano	49	24	4	2	4	2	57	28
Portico e San Benedetto	28	18	-	-	-	-	28	18
Predappio	183	93	12	8	26	14	221	115
Premilcuore	17	7	1	-	-	-	18	7
Rocca San Casciano	47	20	5	5	-	-	52	25
Roncofreddo	123	55	2	2	23	10	148	67
San Mauro Pascoli	317	165	7	1	48	25	372	191
Santa Sofia	89	50	12	6	9	4	110	60
Sarsina	72	28	8	4	21	9	101	41
Savignano sul Rubicone	610	332	30	17	126	64	766	413
Sogliano al Rubicone	107	45	4	2	15	6	126	53
Tredozio	17	9	2	2	-	-	19	11
Verghereto	34	17	2	2	7	4	43	23
Provincia di Forlì-Cesena	8.705	4.341	720	365	1.837	984	11.262	5.690
<i>Montagna Forlivese</i>	134	75	13	6	9	4	156	85
<i>Collina Forlivese</i>	1.079	564	86	52	181	99	1.346	715
<i>Pianura Forlivese</i>	2.798	1.393	276	129	768	435	3.842	1.957
<i>Compr. di Forlì</i>	4.011	2.032	375	187	958	538	5.344	2.757
<i>Montagna Cesenate</i>	128	58	20	13	9	6	157	77
<i>Collina Cesenate</i>	655	298	26	14	112	56	793	368
<i>Pianura Cesenate</i>	3.911	1.953	299	151	758	384	4.968	2.488
<i>Compr. di Cesena</i>	4.694	2.309	345	178	879	446	5.918	2.933
<i>Montagna</i>	262	133	33	19	18	10	313	162
<i>Collina</i>	1.734	862	112	66	293	155	2.139	1.083
<i>Pianura</i>	6.709	3.346	575	280	1.526	819	8.810	4.445
<i>Valle del Tramazzo</i>	85	43	17	9	34	19	136	71
<i>Valle del Montone</i>	352	190	21	15	24	14	397	219
<i>Valle del Rabbi</i>	200	100	13	8	26	14	239	122
<i>Valle del Bidente</i>	576	306	48	26	106	56	730	388
<i>Valle del Savio</i>	393	169	35	20	75	42	503	231
<i>Valle Uso-Rubicone</i>	390	187	11	7	46	20	447	214
<i>Valle del Basso Rubicone</i>	1.804	924	119	61	285	141	2.208	1.126
<i>Grandi Centri</i>	3.527	1.744	387	188	1.074	585	4.988	2.517
<i>Comuni di Cintura</i>	1.378	678	69	31	167	93	1.614	802
<i>Comuni Marittimi</i>	1.844	942	102	47	261	129	2.207	1.118
<i>Comuni Termali</i>	728	371	44	28	94	53	866	452

(1) Vedi Avvertenze generali.

(segue TAB. PO.01 - 2013)

CO M U N I e aggregazioni territoriali	saldo iscritti-cancellati		saldo totale		popolazione residente alla fine dell'anno	
	MF	M	MF	M	MF	M
Bagno di Romagna	27	9	3	-6	6.103	2.944
Bertinoro	2	-18	5	-19	11.239	5.550
Borgli	10	-5	17	1	2.856	1.431
Castrocaro Terme e Terra del Sole	-6	-16	-19	-21	6.507	3.190
Cesena	368	131	154	76	97.131	46.836
Cesenatico	282	112	270	120	25.956	12.553
Civitella di Romagna	-26	-26	-36	-42	3.778	1.836
Dovadola	13	-	-14	-15	1.663	800
Forlì	2.564	1.382	2.319	1.348	118.348	56.964
Forlimpopoli	67	42	48	57	13.275	6.505
Galeata	-12	-7	-16	-12	2.545	1.274
Gambettola	16	-11	4	-19	10.711	5.213
Gatteo	-38	-10	-4	2	9.094	4.481
Longiano	-3	-6	18	1	7.100	3.498
Meldola	113	62	100	65	10.421	5.134
Mercato Saraceno	-	1	-11	-	7.004	3.520
Modigliana	-29	-14	-37	-17	4.696	2.335
Montiano	-26	-15	-39	-23	1.690	814
Portico e San Benedetto	-	-1	-16	-9	777	384
Predappio	-11	-13	-36	-27	6.486	3.212
Premilcuore	16	9	6	2	807	405
Rocca San Casciano	-2	6	-22	2	1.980	962
Roncofreddo	1	5	-7	-	3.390	1.705
San Mauro Pascoli	163	83	172	76	11.611	5.711
Santa Sofia	20	-3	-9	-17	4.197	2.034
Sarsina	-	5	-34	-15	3.560	1.763
Savignano sul Rubicone	199	102	231	101	17.868	8.811
Sogliano al Rubicone	-46	-10	-50	-13	3.239	1.612
Tredozio	18	5	5	-2	1.265	622
Verghereto	-1	-3	-24	-10	1.936	990
Provincia di Forlì-Cesena	3.679	1.796	2.978	1.584	397.233	193.089
<i>Montagna Forlivese</i>	36	5	-19	-24	5.781	2.823
<i>Collina Forlivese</i>	58	-3	-75	-69	39.341	19.365
<i>Pianura Forlivese</i>	2.633	1.406	2.372	1.386	142.862	69.019
<i>Compr. di Forlì</i>	2.727	1.408	2.278	1.293	187.984	91.207
<i>Montagna Cesenate</i>	26	6	-21	-16	8.039	3.934
<i>Collina Cesenate</i>	-61	-19	-124	-50	21.739	10.845
<i>Pianura Cesenate</i>	987	401	845	357	179.471	87.103
<i>Compr. di Cesena</i>	952	388	700	291	209.249	101.882
<i>Montagna</i>	62	11	-40	-40	13.820	6.757
<i>Collina</i>	-3	-22	-199	-119	61.080	30.210
<i>Pianura</i>	3.620	1.807	3.217	1.743	322.333	156.122
<i>Valle del Tramazzo</i>	-11	-9	-32	-19	5.961	2.957
<i>Valle del Montone</i>	5	-11	-71	-43	10.927	5.336
<i>Valle del Rabbi</i>	5	-4	-30	-25	7.293	3.617
<i>Valle del Bidente</i>	95	26	39	-6	20.941	10.278
<i>Valle del Savio</i>	26	12	-66	-31	18.603	9.217
<i>Valle Uso-Rubicone</i>	-61	-25	-79	-35	11.175	5.562
<i>Valle del Basso Rubicone</i>	337	158	421	161	56.384	27.714
<i>Grandi Centri</i>	2.932	1.513	2.473	1.424	215.479	103.800
<i>Comuni di Cintura</i>	351	136	323	158	50.470	24.608
<i>Comuni Marittimi</i>	606	287	669	299	64.529	31.556
<i>Comuni Termali</i>	23	-25	-11	-46	23.849	11.684

(segue TAB. PO.01 - 2013)

CO M U N I e aggregazioni territoriali	schede di famiglia a fine anno	schede di convivenza a fine anno (1)	matrimoni celebrati nel corso dell'anno	
			TOTALE	di cui con rito civile
Bagno di Romagna	2.640	6	21	12
Bertinoro	4.744	4	76	26
Borghi	1.136	1	9	7
Castrocaro Terme e Terra del Sole	2.894	5	24	13
Cesena	41.822	36	227	130
Cesenatico	11.406	6	80	51
Civitella di Romagna	1.578	2	9	5
Dovadola	729	5	6	2
Forlì	52.156	87	249	142
Forlimpopoli	5.566	7	34	25
Galeata	1.042	1	6	3
Gambettola	4.167	2	16	6
Gatteo	3.550	3	22	13
Longiano	2.725	4	17	8
Meldola	4.381	4	28	17
Mercato Saraceno	2.933	2	18	11
Modigliana	2.061	6	11	5
Montiano	651	1	2	1
Portico e San Benedetto	392	1	2	1
Predappio	2.758	6	18	7
Premilcuore	405	4	1	0
Rocca San Casciano	888	3	4	2
Roncofreddo	1.396	5	4	1
San Mauro Pascoli	4.619	2	27	11
Santa Sofia	1.811	4	14	7
Sarsina	1.532	1	5	3
Savignano sul Rubicone	6.989	8	51	28
Sogliano al Rubicone	1.309	3	6	4
Tredozio	609	4	2	0
Verghereto	869	1	6	3
Provincia di Forlì-Cesena	169.758	224	995	544
<i>Montagna Forlivese</i>	2.608	9	17	8
<i>Collina Forlivese</i>	16.940	36	108	54
<i>Pianura Forlivese</i>	62.466	98	359	193
<i>Compr. di Forlì</i>	82.014	143	484	255
<i>Montagna Cesenate</i>	3.509	7	27	15
<i>Collina Cesenate</i>	8.957	13	44	27
<i>Pianura Cesenate</i>	75.278	61	440	247
<i>Compr. di Cesena</i>	87.744	81	511	289
<i>Montagna</i>	6.117	16	44	23
<i>Collina</i>	25.897	49	152	81
<i>Pianura</i>	137.744	159	799	440
<i>Valle del Tramazzo</i>	2.670	10	13	5
<i>Valle del Montone</i>	4.903	14	36	18
<i>Valle del Rabbi</i>	3.163	10	19	7
<i>Valle del Bidente</i>	8.812	11	57	32
<i>Valle del Savio</i>	7.974	10	50	29
<i>Valle Uso-Rubicone</i>	4.492	10	21	13
<i>Valle del Basso Rubicone</i>	22.050	19	133	66
<i>Grandi Centri</i>	93.978	123	476	272
<i>Comuni di Cintura</i>	21.716	17	190	102
<i>Comuni Marittimi</i>	26.564	19	180	103
<i>Comuni Termali</i>	10.278	15	121	51

(1) Convivenza: insieme di persone che, senza essere legate da vincoli di matrimonio, parentela, affinità, conducono vita in comune per motivi religiosi, di cura, di assistenza, militari, di pena e simili (es. collegi, convitti, seminari, orfanotrofi, ospizi, case di riposo, ospedali, istituti di prevenzione e pena, caserme ecc.)

Fonte: Comuni della provincia

Elaborazione: Demografia on-line - Ufficio Statistica e Studi Camera di Commercio di Forlì-Cesena

TAB. PO.01.01 - POPOLAZIONE STRANIERA RESIDENTE PER SESSO E COMUNE DI RESIDENZA
al 31/12/2013

C O M U N I e aggregazioni territoriali	consistenza			incidenza sul totale della popolazione residente		
	maschi	femmine	TOTALE	maschi	femmine	TOTALE
Bagno di Romagna	188	243	431	6,39	7,69	7,06
Bertinoro	394	499	893	7,1	8,77	7,95
Borgli	107	121	228	7,48	8,49	7,98
Castrocaro Terme e Terra del Sole	317	380	697	9,94	11,46	10,71
Cesena	4.386	5.124	9.510	9,36	10,19	9,79
Cesenatico	1.054	1.315	2.369	8,4	9,81	9,13
Civitella di Romagna	306	324	630	16,67	16,68	16,68
Dovadola	78	97	175	9,75	11,24	10,52
Forlì	6.958	7.421	14.379	12,21	12,09	12,15
Forlimpopoli	629	703	1.332	9,67	10,38	10,03
Galeata	309	280	589	24,25	22,03	23,14
Gambettola	755	820	1.575	14,48	14,91	14,7
Gatteo	566	579	1.145	12,63	12,55	12,59
Longiano	270	281	551	7,72	7,8	7,76
Meldola	702	706	1.408	13,67	13,35	13,51
Mercato Saraceno	390	418	808	11,08	12	11,54
Modigliana	201	235	436	8,61	9,95	9,28
Montiano	56	84	140	6,88	9,59	8,28
Portico e San Benedetto	23	30	53	5,99	7,63	6,82
Predappio	316	381	697	9,84	11,64	10,75
Premilcuore	42	78	120	10,37	19,4	14,87
Rocca San Casciano	55	59	114	5,72	5,8	5,76
Roncofreddo	151	177	328	8,86	10,5	9,68
San Mauro Pascoli	718	757	1.475	12,57	12,83	12,7
Santa Sofia	268	275	543	13,18	12,71	12,94
Sarsina	112	157	269	6,35	8,74	7,56
Savignano sul Rubicone	1.462	1.413	2.875	16,59	15,6	16,09
Sogliano al Rubicone	151	169	320	9,37	10,39	9,88
Tredozio	23	40	63	3,7	6,22	4,98
Verghereto	62	67	129	6,26	7,08	6,66
Provincia di Forlì-Cesena	21.049	23.233	44.282	10,9	11,38	11,15
<i>Montagna Forlivese</i>	333	383	716	11,8	12,95	12,39
<i>Collina Forlivese</i>	2.307	2.502	4.809	11,91	12,53	12,22
<i>Pianura Forlivese</i>	7.981	8.623	16.604	11,56	11,68	11,62
<i>Compr. di Forlì</i>	10.621	11.508	22.129	11,64	11,89	11,77
<i>Montagna Cesenate</i>	250	310	560	6,35	7,55	6,97
<i>Collina Cesenate</i>	967	1.126	2.093	8,92	10,34	9,63
<i>Pianura Cesenate</i>	9.211	10.289	19.500	10,57	11,14	10,87
<i>Comprensorio di Cesena</i>	10.428	11.725	22.153	10,24	10,92	10,59
<i>Montagna</i>	583	693	1.276	8,63	9,81	9,23
<i>Collina</i>	3.274	3.628	6.902	10,84	11,75	11,3
<i>Pianura</i>	17.192	18.912	36.104	11,01	11,38	11,2
<i>Valle del Tramazzo</i>	224	275	499	7,58	9,15	8,37
<i>Valle del Montone</i>	473	566	1.039	8,86	10,12	9,51
<i>Valle del Rabbi</i>	358	459	817	9,9	12,49	11,2
<i>Valle del Bidente</i>	1.585	1.585	3.170	15,42	14,86	15,14
<i>Valle del Savio</i>	752	885	1.637	8,16	9,43	8,8
<i>Valle Uso-Rubicone</i>	465	551	1.016	8,36	9,82	9,09
<i>Area del Basso Rubicone</i>	3.771	3.850	7.621	13,61	13,43	13,52
<i>Grandi Centri</i>	11.344	12.545	23.889	10,93	11,23	11,09
<i>Comuni di Cintura</i>	2.077	2.517	4.594	8,44	9,73	9,1
<i>Comuni Marittimi</i>	3.800	4.064	7.864	12,04	12,33	12,19
<i>Comuni Termali</i>	899	1.122	2.021	7,69	9,22	8,47

Fonte: Comuni della provincia

Elaborazione: Ufficio Statistica e Studi Camera di Commercio di Forlì-Cesena

TAB. PO.01.02 - POPOLAZIONE STRANIERA RESIDENTE PER SESSO E NAZIONALITA'
al 31/12/2013

Stato	maschi	femmine	TOTALE	Stato	maschi	femmine	TOTALE
Romania	3.093	4.766	7.859	Mali	14	2	16
Albania	3.742	3.410	7.152	Somalia	4	11	15
Marocco	3.353	2.828	6.181	Congo	6	8	14
Cinese, Rep. Popolare	1.545	1.503	3.048	Kazakistan	1	13	14
Ucraina	461	1.556	2.017	Capo Verde	5	8	13
Bulgaria	904	989	1.893	Iran	8	5	13
Polonia	444	1.360	1.804	Uzbekistan	4	8	12
Tunisia	914	620	1.534	Montenegro	7	4	11
Senegal	971	454	1.425	Canada	5	6	11
Macedonia	619	526	1.145	Cile	5	6	11
Bangladesh	690	344	1.034	Messico	2	9	11
Nigeria	488	498	986	Finlandia	2	8	10
Burkina Faso	602	311	913	Svezia	2	8	10
Moldova	239	564	803	Corea del Sud	4	6	10
Algeria	369	241	610	Giordania	6	4	10
Belgio	190	237	427	Tanzania	8	1	9
Costa d'Avorio	221	152	373	Indonesia	2	7	9
India	175	131	306	Irlanda	2	6	8
Brasile	56	202	258	Armenia	2	6	8
Serbia	144	109	253	Azerbaigian	5	3	8
Russa, Federazione	33	218	251	Danimarca	2	5	7
Dominicana, Rep.	101	142	243	Lussemburgo	3	4	7
Bosnia-Erzegovina	116	113	229	Costa Rica	2	5	7
Kosovo	123	82	205	Kenia	4	2	6
Perù	72	98	170	Dominica	3	3	6
Bielorussia	47	116	163	Uruguay	3	3	6
Pakistan	107	54	161	Siria	5	1	6
Germania	53	102	155	Estonia	1	4	5
Cuba	42	105	147	Slovenia	4	1	5
Filippine	46	77	123	Madagascar	1	4	5
Francia	52	65	117	Niger	5	0	5
Slovacca, Rep.	41	63	104	Ruanda	2	3	5
Regno Unito	48	55	103	Liberia	4	0	4
Benin	53	50	103	Libia	3	1	4
Spagna	27	72	99	Kirghizistan	0	4	4
Ghana	59	40	99	Vietnam	1	3	4
Sri Lanka	44	47	91	Australia	3	1	4
Egitto	65	25	90	Gabon	1	2	3
San Marino	49	30	79	El Salvador	1	2	3
Colombia	27	51	78	Georgia	1	2	3
Ecuador	36	37	73	Israele	3	0	3
Croazia	30	40	70	Norvegia	2	0	2
Ceca, Rep.	9	60	69	Angola	2	0	2
Camerun	30	36	66	Burundi	1	1	2
Ungheria	19	40	59	Ciad	1	1	2
Argentina	26	32	58	Gambia	2	0	2
Thailandia	5	50	55	Guinea Bissau	1	1	2
Afghanistan	43	9	52	Guatemala	1	1	2
Lituania	8	38	46	Paraguay	2	0	2
Paesi Bassi	22	22	44	Nuova Zelanda	1	1	2
Stati Uniti d'America	21	22	43	Centrafricana, Rep.	1	0	1
Eritrea	23	19	42	Mozambico	0	1	1
Austria	7	33	40	Sierra Leone	0	1	1
Togo	23	17	40	Sud Africa	0	1	1
Iraq	26	13	39	Zimbabwe	1	0	1
Svizzera	16	16	32	Honduras	1	0	1
Lettonia	6	25	31	Nicaragua	0	1	1
Guinea	18	11	29	Panama	1	0	1
Portogallo	7	20	27	Nepal	1	0	1
Sudan	14	13	27	Palestina	1	0	1
Turchia	14	11	25	Singapore	0	1	1
Venezuela	8	14	22	Turkmenistan	0	1	1
Giappone	3	17	20	Apolide	0	1	1
Congo, Rep.Dem.	10	8	18	TOTALE	21.049	23.233	44.282
Grecia	12	5	17				
Etiopia	8	9	17				
Bolivia	5	12	17				
Libano	10	7	17				

Fonte: Comuni della provincia
Elaborazione: Ufficio Statistica e Studi Camera di Commercio di Forlì-Cesena

movimento migratorio della popolazione residente

Per l'individuazione delle varie **aggregazioni territoriali** si veda nella sezione "Avvertenze generali".

TAB. PO.02.01 - MOVIMENTO MIGRATORIO INTERNO ALLA PROVINCIA - MOVIMENTI VERSO I COMUNI
ANNO 2013

AREA DI PROVENIENZA	AREA DI DESTINAZIONE							
	Bagno di Romagna	Bertinoro	Borgli	Castrocaro Terme e Terra del Sole	Cesena	Cesenatico	Civitella di Romagna	Dovadola
Bagno di Romagna	-	-	-	-	12	-	-	-
Bertinoro	1	-	-	1	98	1	3	-
Borgli	-	-	-	-	7	-	-	-
Castrocaro Terme e Terra del Sole	-	-	-	-	1	-	-	7
Cesena	11	-	9	2	-	159	-	2
Cesenatico	1	-	4	-	110	-	-	-
Civitella di Romagna	-	-	-	1	-	1	-	-
Dovadola	-	-	-	6	1	-	-	-
Forlì	7	-	-	103	88	18	19	20
Forlimpopoli	4	-	1	-	27	2	6	-
Galeata	-	-	-	1	-	-	11	-
Gambettola	1	-	1	-	93	27	-	-
Gatteo	-	-	2	-	16	67	4	-
Longiano	3	-	2	1	44	9	-	-
Meldola	-	-	-	8	13	3	10	-
Mercato Saraceno	9	-	-	-	100	8	1	-
Modigliana	-	-	-	-	-	1	-	1
Montiano	-	-	-	-	13	1	-	-
Portico e San Benedetto	-	-	-	1	-	-	-	-
Predappio	-	-	-	7	4	1	2	2
Premilcuore	-	-	-	-	-	-	1	-
Rocca San Casciano	-	-	-	6	-	-	-	1
Roncofreddo	-	-	-	-	33	-	-	-
San Mauro Pascoli	-	-	1	-	6	17	-	-
Santa Sofia	4	-	-	-	4	-	7	-
Sarsina	11	-	-	-	22	6	-	-
Savignano sul Rubicone	-	-	13	-	32	29	1	-
Sogliano al Rubicone	2	-	4	-	12	4	-	-
Tredozio	-	-	-	-	-	-	-	-
Verghereto	11	-	-	-	5	-	-	-
Provincia di Forlì-Cesena	65	-	37	137	741	354	65	33
<i>Montagna Forlivese</i>	4	-	-	1	4	-	8	-
<i>Collina Forlivese</i>	-	-	-	29	19	6	23	11
<i>Pianura Forlivese</i>	12	-	1	104	213	21	28	20
<i>Compr. di Forlì</i>	16	-	1	134	236	27	59	31
<i>Montagna Cesenate</i>	11	-	-	-	17	-	-	-
<i>Collina Cesenate</i>	22	-	4	-	187	19	1	-
<i>Pianura Cesenate</i>	16	-	32	3	301	308	5	2
<i>Compr. di Cesena</i>	49	-	36	3	505	327	6	2
<i>Montagna</i>	15	-	-	1	21	-	8	-
<i>Collina</i>	22	-	4	29	206	25	24	11
<i>Pianura</i>	28	-	33	107	514	329	33	22
<i>Valle del Tramazzo</i>	-	-	-	-	-	1	-	1
<i>Valle del Montone</i>	-	-	-	13	2	-	-	8
<i>Valle del Rabbi</i>	-	-	-	7	4	1	3	2
<i>Valle del Bidente</i>	4	-	-	10	17	4	28	-
<i>Valle del Savio</i>	31	-	-	-	139	14	1	-
<i>Valle Uso-Rubicone</i>	2	-	4	-	65	5	-	-
<i>Valle del Basso Rubicone</i>	4	-	19	1	191	149	5	-
<i>Grandi Centri</i>	18	-	9	105	88	177	19	22
<i>Comuni di Cintura</i>	6	-	5	1	235	3	9	-
<i>Comuni Marittimi</i>	1	-	20	-	164	113	5	-
<i>Comuni Termali</i>	1	-	-	1	111	1	3	7

AREA DI PROVENIENZA	AREA DI DESTINAZIONE							
	Forlì	Forlìmpopoli	Galeata	Gambettola	Gatteo	Longiano	Meldola	Mercato Saraceno
Bagno di Romagna	5	-	-	-	-	-	-	10
Bertinoro	89	58	-	-	2	-	19	1
Borghi	2	1	-	-	2	2	-	2
Castrocaro Terme e Terra del Sole	146	-	-	-	4	-	7	1
Cesena	99	44	3	-	31	50	2	100
Cesenatico	30	1	-	-	67	5	-	1
Civitella di Romagna	30	2	6	-	-	-	28	2
Dovadola	35	-	-	-	-	-	-	-
Forlì	-	132	4	-	3	2	107	3
Forlìmpopoli	149	-	-	-	-	-	17	1
Galeata	17	1	-	-	-	-	6	-
Gambettola	4	-	-	-	14	57	4	1
Gatteo	3	1	-	-	-	6	-	-
Longiano	5	3	-	-	8	-	-	2
Meldola	142	29	2	-	1	-	-	1
Mercato Saraceno	1	-	-	-	1	1	-	-
Modigliana	9	-	-	-	-	-	-	-
Montiano	2	-	-	-	1	6	-	-
Portico e San Benedetto	3	-	-	-	-	1	-	2
Predappio	121	5	1	-	-	1	2	-
Premilcuore	3	-	-	-	-	-	-	-
Rocca San Casciano	19	1	-	-	-	-	-	-
Roncofreddo	3	4	-	-	3	8	-	1
San Mauro Pascoli	8	-	-	-	43	7	-	1
Santa Sofia	9	1	30	-	-	-	1	-
Sarsina	4	-	-	-	-	-	-	13
Savignano sul Rubicone	8	2	-	-	47	15	2	9
Sogliano al Rubicone	6	1	-	-	-	7	-	13
Tredozio	3	-	-	-	-	-	-	-
Verghereto	1	1	-	-	-	1	-	2
Provincia di Forlì-Cesena	956	287	46	-	227	169	195	166
<i>Montagna Forlivese</i>	15	1	30	-	-	1	1	2
<i>Collina Forlivese</i>	522	38	9	-	5	1	43	4
<i>Pianura Forlivese</i>	238	190	4	-	5	2	143	5
<i>Compr. di Forlì</i>	775	229	43	-	10	4	187	11
<i>Montagna Cesenate</i>	6	1	-	-	-	1	-	12
<i>Collina Cesenate</i>	18	6	-	-	7	24	-	29
<i>Pianura Cesenate</i>	157	51	3	-	210	140	8	114
<i>Compr. di Cesena</i>	181	58	3	-	217	165	8	155
<i>Montagna</i>	21	2	30	-	-	2	1	14
<i>Collina</i>	540	44	9	-	12	25	43	33
<i>Pianura</i>	395	241	7	-	215	142	151	119
<i>Valle del Tramazzo</i>	12	-	-	-	-	-	-	-
<i>Valle del Montone</i>	203	1	-	-	4	1	7	3
<i>Valle del Rabbi</i>	124	5	1	-	-	1	2	-
<i>Valle del Bidente</i>	198	33	38	-	1	-	35	3
<i>Valle del Savio</i>	11	1	-	-	1	2	-	25
<i>Valle Uso-Rubicone</i>	13	6	-	-	6	23	-	16
<i>Valle del Basso Rubicone</i>	28	6	-	-	112	85	6	13
<i>Grandi Centri</i>	99	176	7	-	34	52	109	103
<i>Comuni di Cintura</i>	268	59	-	-	69	5	36	3
<i>Comuni Marittimi</i>	49	4	-	-	157	33	2	11
<i>Comuni Termali</i>	240	58	-	-	6	-	26	12

(Segue TAB. PO.02.01 - 2013)

AREA DI PROVENIENZA	AREA DI DESTINAZIONE							
	Modigliana	Montiano	Portico e San Benedetto	Predappio	Premilcuore	Rocca San Casciano	Roncofreddo	San Mauro Pascoli
Bagno di Romagna	-	-	-	-	-	-	-	-
Bertinoro	-	-	-	-	1	3	1	-
Borgli	-	-	-	-	-	-	1	2
Castrocaro Terme e Terra del Sole	-	-	1	6	-	5	-	-
Cesena	-	8	-	2	1	1	30	10
Cesenatico	1	-	-	-	1	-	4	21
Civitella di Romagna	-	-	-	4	-	-	-	-
Dovadola	-	-	3	1	1	-	-	-
Forlì	6	-	3	93	7	15	1	4
Forlimpopoli	-	1	2	9	-	1	-	1
Galeata	-	-	-	1	-	-	-	-
Gambettola	-	5	-	-	-	-	2	13
Gatteo	-	-	-	-	2	-	8	51
Longiano	-	4	-	-	-	-	9	10
Meldola	-	-	-	6	2	-	-	-
Mercato Saraceno	-	-	-	-	-	-	2	-
Modigliana	-	-	-	-	-	-	-	-
Montiano	-	-	-	-	-	-	10	1
Portico e San Benedetto	-	-	-	-	-	10	-	-
Predappio	1	-	-	-	1	1	-	-
Premilcuore	-	-	-	7	-	1	-	-
Rocca San Casciano	1	-	1	-	-	-	-	-
Roncofreddo	-	2	-	-	-	-	-	3
San Mauro Pascoli	-	-	-	-	-	-	7	-
Santa Sofia	-	-	-	-	2	1	3	-
Sarsina	-	-	-	-	-	-	-	-
Savignano sul Rubicone	-	-	-	-	-	-	4	103
Sogliano al Rubicone	-	-	-	-	-	-	5	4
Tredozio	2	-	-	-	-	-	-	-
Verghereto	-	-	-	-	-	-	-	-
Provincia di Forlì-Cesena	11	20	10	129	18	38	87	223
<i>Montagna Forlivese</i>	-	-	-	7	2	12	3	-
<i>Collina Forlivese</i>	4	-	5	18	4	6	-	-
<i>Pianura Forlivese</i>	6	1	5	102	8	19	2	5
<i>Compr. di Forlì</i>	10	1	10	127	14	37	5	5
<i>Montagna Cesenate</i>	-	-	-	-	-	-	-	-
<i>Collina Cesenate</i>	-	2	-	-	-	-	18	10
<i>Pianura Cesenate</i>	1	17	-	2	4	1	64	208
<i>Compr. di Cesena</i>	1	19	-	2	4	1	82	218
<i>Montagna</i>	-	-	-	7	2	12	3	-
<i>Collina</i>	4	2	5	18	4	6	18	10
<i>Pianura</i>	7	18	5	104	12	20	66	213
<i>Valle del Tramazzo</i>	2	-	-	-	-	-	-	-
<i>Valle del Montone</i>	1	-	5	7	1	15	-	-
<i>Valle del Rabbi</i>	1	-	-	7	1	2	-	-
<i>Valle del Bidente</i>	-	-	-	11	4	1	3	-
<i>Valle del Savio</i>	-	-	-	-	-	-	2	-
<i>Valle Uso-Rubicone</i>	-	2	-	-	-	-	16	10
<i>Valle del Basso Rubicone</i>	-	9	-	-	2	-	30	177
<i>Grandi Centri</i>	6	8	3	95	8	16	31	14
<i>Comuni di Cintura</i>	1	1	2	9	2	4	5	22
<i>Comuni Marittimi</i>	1	-	-	-	3	-	23	175
<i>Comuni Termali</i>	-	-	1	6	1	8	1	-

(Segue TAB. PO.02.01 - 2013)

AREA DI PROVENIENZA	AREA DI DESTINAZIONE							
	Santa Sofia	Sarsina	Savignano sul Rubicone	Sogliano al Rubicone	Tredozio	Verghereto	Aggiustamenti (1)	Provincia di Forlì-Cesena
Bagno di Romagna	5	1	1	1	-	8	3	46
Bertinoro	1	1	-	-	-	-	-280	0
Borghi	-	-	30	10	-	-	-	59
Castrocaro Terme e Terra del Sole	3	-	1	-	-	-	-15	167
Cesena	6	20	50	5	-	1	200	846
Cesenatico	-	1	15	2	-	-	16	280
Civitella di Romagna	16	-	-	-	-	-	-1	89
Dovadola	-	-	-	-	-	1	-4	44
Forlì	8	8	9	1	6	-	82	749
Forlimpopoli	2	3	-	-	-	-	44	270
Galeata	22	-	-	-	-	-	-2	57
Gambettola	-	-	11	-	-	-	-233	0
Gatteo	-	-	56	1	-	-	19	236
Longiano	-	-	22	1	-	1	46	170
Meldola	1	-	1	-	-	-	49	268
Mercato Saraceno	-	10	2	10	-	3	-3	145
Modigliana	-	-	-	-	2	-	-2	11
Montiano	-	2	1	-	-	-	-	37
Portico e San Benedetto	-	-	-	-	-	-	1	18
Predappio	-	-	1	-	-	-	-10	140
Premilcuore	-	-	-	-	-	-	1	13
Rocca San Casciano	1	-	-	-	-	-	-1	29
Roncofreddo	-	-	12	1	-	-	19	89
San Mauro Pascoli	-	3	93	-	-	-	-1	185
Santa Sofia	-	-	-	-	-	-	2	64
Sarsina	1	-	-	-	-	4	-8	53
Savignano sul Rubicone	-	-	-	7	-	-	25	297
Sogliano al Rubicone	-	-	10	-	-	-	-1	67
Tredozio	-	-	-	-	-	-	-	5
Verghereto	1	2	-	-	-	-	3	27
Provincia di Forlì-Cesena	67	51	315	39	8	18	-51	4.461
<i>Montagna Forlivese</i>	-	-	-	-	-	-	4	95
<i>Collina Forlivese</i>	43	-	3	-	2	1	14	810
<i>Pianura Forlivese</i>	11	12	9	1	6	-	-154	1.019
<i>Compr. di Forlì</i>	54	12	12	1	8	1	-136	1.924
<i>Montagna Cesenate</i>	6	3	1	1	-	8	6	73
<i>Collina Cesenate</i>	1	12	55	21	-	7	7	450
<i>Pianura Cesenate</i>	6	24	247	16	-	2	72	2.014
<i>Compr. di Cesena</i>	13	39	303	38	-	17	85	2.537
<i>Montagna</i>	6	3	1	1	-	8	10	168
<i>Collina</i>	44	12	58	21	2	8	21	1.260
<i>Pianura</i>	17	36	256	17	6	2	-82	3.033
<i>Valle del Tramazzo</i>	-	-	-	-	2	-	-2	16
<i>Valle del Montone</i>	4	-	1	-	-	1	-19	258
<i>Valle del Rabbi</i>	-	-	1	-	-	-	-9	153
<i>Valle del Bidente</i>	39	-	1	-	-	-	48	478
<i>Valle del Savio</i>	7	13	3	11	-	15	-5	271
<i>Valle Uso-Rubicone</i>	-	2	53	11	-	-	18	252
<i>Valle del Basso Rubicone</i>	-	3	182	9	-	1	-144	888
<i>Grandi Centri</i>	14	28	59	6	6	1	282	1.595
<i>Comuni di Cintura</i>	3	5	15	2	-	-	-220	550
<i>Comuni Marittimi</i>	-	4	164	10	-	-	59	998
<i>Comuni Termali</i>	9	2	2	1	-	8	-292	213

(1) Si tratta di una necessaria quadratura del movimento interno alla provincia dato dalla differenza tra il numero di emigrati dal Comune dichiarati dal Comune stesso e il numero di emigrati dallo stesso Comune dichiarati dalle altre Anagrafi della provincia, determinata presumibilmente dallo sfasamento temporale fra le registrazioni.

Fonte: Comuni della provincia (per il Comune di Gambettola si vedano le *Avvertenze generali*)
Elaborazione: Demografia on-line - Ufficio Statistica e Studi Camera di Commercio di Forlì-Cesena

TAB. PO.02.02 - MOVIMENTO MIGRATORIO INTERNO ALLA PROVINCIA - MOVIMENTI VERSO LE AGGREGAZIONI
ANNO 2013

AREA DI PROVENIENZA	AREA DI DESTINAZIONE (1)							
	Montagna Forlivese	Collina Forlivese	Pianura Forlivese	Compr. di Forlì	Montagna Cesenate	Collina Cesenate	Pianura Cesenate	Compr. di Cesena
Bagno di Romagna	5	-	5	10	-	12	13	-
Bertinoro	2	26	-	-	1	3	101	105
Borgli	-	-	3	3	-	-	43	-
Castrocaro Terme e Terra del Sole	4	-	146	-	-	1	6	7
Cesena	7	12	143	162	12	172	-	-
Cesenatico	1	1	31	33	1	12	-	-
Civitella di Romagna	16	-	32	-	-	2	1	3
Dovadola	4	-	35	-	1	-	1	2
Forlì	18	373	-	-	7	13	124	144
Forlimpopoli	4	33	-	-	4	6	30	40
Galeata	22	-	18	-	-	-	-	-
Gambettola	-	4	4	8	1	9	-	-
Gatteo	2	4	4	10	-	11	-	-
Longiano	-	1	8	9	4	18	-	-
Meldola	3	-	171	-	-	1	18	19
Mercato Saraceno	-	1	1	2	12	-	112	-
Modigliana	-	-	9	-	-	-	1	1
Montiano	-	-	2	2	-	-	23	-
Portico e San Benedetto	-	11	3	-	-	2	1	3
Predappio	1	-	126	-	-	-	7	7
Premilcuore	-	9	3	-	-	-	-	-
Rocca San Casciano	2	-	20	-	-	-	-	-
Roncofreddo	-	-	7	7	-	-	59	-
San Mauro Pascoli	-	-	8	8	-	12	-	-
Santa Sofia	-	39	10	-	4	3	4	11
Sarsina	1	-	4	5	15	-	28	-
Savignano sul Rubicone	-	3	10	13	-	33	-	-
Sogliano al Rubicone	-	-	7	7	2	-	37	-
Tredozio	-	-	3	-	-	-	-	-
Verghereto	1	-	2	3	-	4	6	-
Provincia di Forlì-Cesena	93	517	815	282	64	314	615	342
<i>Montagna Forlivese</i>	-	59	16	-	4	5	5	14
<i>Collina Forlivese</i>	52	-	560	-	1	4	34	39
<i>Pianura Forlivese</i>	24	432	-	-	12	22	255	289
<i>Compr. di Forlì</i>	76	491	576	-	17	31	294	342
<i>Montagna Cesenate</i>	6	-	7	13	-	16	19	-
<i>Collina Cesenate</i>	1	1	24	26	29	-	302	-
<i>Pianura Cesenate</i>	10	25	208	243	18	267	-	-
<i>Compr. di Cesena</i>	17	26	239	282	47	283	321	-
<i>Montagna</i>	6	59	23	13	4	21	24	14
<i>Collina</i>	53	1	584	26	30	4	336	39
<i>Pianura</i>	34	457	208	243	30	289	255	289
<i>Valle del Tramazzo</i>	-	-	12	-	-	-	1	1
<i>Valle del Montone</i>	10	11	204	-	1	3	8	12
<i>Valle del Rabbi</i>	1	9	129	-	-	-	7	7
<i>Valle del Bidente</i>	41	39	231	-	4	6	23	33
<i>Valle del Savio</i>	7	1	12	20	27	16	159	-
<i>Valle Uso-Rubicone</i>	-	-	19	19	2	-	162	-
<i>Valle del Basso Rubicone</i>	2	12	34	48	5	83	-	-
<i>Grandi Centri</i>	25	385	143	162	19	185	124	144
<i>Comuni di Cintura</i>	7	60	31	33	6	21	131	145
<i>Comuni Marittimi</i>	3	8	53	64	1	68	-	-
<i>Comuni Termali</i>	11	26	151	10	1	16	120	112

(1) Per una migliore comprensione della dinamica dei movimenti fra le Aree si vedano le *Avvertenze generali*.

AREA DI PROVENIENZA	AREA DI DESTINAZIONE (1)				
	Montagna	Collina	Pianura	Comuni Marittimi	Comuni Termali
Bagno di Romagna	-	12	18	1	-
Bertinoro	3	29	-	3	-
Borgli	-	-	46	34	-
Castrocaro Terme e Terra del Sole	4	-	152	5	-
Cesena	19	184	-	250	13
Cesenatico	2	13	-	-	1
Civitella di Romagna	16	-	33	1	1
Dovadola	5	-	36	-	6
Forlì	25	386	-	34	110
Forlimpopoli	8	39	-	3	4
Galeata	22	-	18	-	1
Gambettola	1	13	-	65	1
Gatteo	2	15	-	-	-
Longiano	4	19	-	49	4
Meldola	3	-	189	5	8
Mercato Saraceno	12	-	113	11	9
Modigliana	-	-	10	1	-
Montiano	-	-	25	4	-
Portico e San Benedetto	-	13	4	-	1
Predappio	1	-	133	2	7
Premilcuore	-	9	3	-	-
Rocca San Casciano	2	-	20	-	6
Roncofreddo	-	-	66	18	-
San Mauro Pascoli	-	12	-	-	-
Santa Sofia	-	42	14	-	4
Sarsina	16	-	32	6	11
Savignano sul Rubicone	-	36	-	-	-
Sogliano al Rubicone	2	-	44	18	2
Tredozio	-	-	3	-	-
Verghereto	-	4	8	-	11
Provincia di Forlì-Cesena	147	826	967	510	200
<i>Montagna Forlivese</i>	-	64	21	-	5
<i>Collina Forlivese</i>	53	-	594	14	29
<i>Pianura Forlivese</i>	36	454	-	40	114
<i>Compr. di Forlì</i>	89	518	615	54	148
<i>Montagna Cesenate</i>	-	16	26	1	11
<i>Collina Cesenate</i>	30	-	326	91	22
<i>Pianura Cesenate</i>	28	292	-	364	19
<i>Compr. di Cesena</i>	58	308	352	456	52
<i>Montagna</i>	-	80	47	1	16
<i>Collina</i>	83	-	920	105	51
<i>Pianura</i>	64	746	-	404	133
<i>Valle del Tramazzo</i>	-	-	13	1	-
<i>Valle del Montone</i>	11	13	212	5	13
<i>Valle del Rabbi</i>	1	9	136	2	7
<i>Valle del Bidente</i>	41	42	254	6	14
<i>Valle del Savio</i>	28	16	171	18	31
<i>Valle Uso-Rubicone</i>	2	-	181	74	2
<i>Valle del Basso Rubicone</i>	7	95	-	114	5
<i>Grandi Centri</i>	44	570	-	284	123
<i>Comuni di Cintura</i>	13	81	-	6	5
<i>Comuni Marittimi</i>	4	76	-	-	1
<i>Comuni Termali</i>	7	41	170	9	-

(1) Per una migliore comprensione della dinamica dei movimenti fra le Aree si vedano le *Avvertenze generali*.

(Segue TAB. PO.02.02 - 2013)

AREA DI PROVENIENZA	AREA DI DESTINAZIONE (1)								
	Valle del Tramazzo	Valle del Montone	Valle del Rabbi	Valle del Bidente	Valle del Savio	Valle Uso-Rubicone	Valle del Basso Rubicone	Grandi Centri	Comuni di Cintura
Bagno di Romagna	-	-	-	5	-	1	1	17	-
Bertinoro	-	4	1	23	3	1	2	187	-
Borghi	-	-	-	-	2	-	36	9	1
Castrocaro Terme e Terra del Sole	-	-	6	10	1	-	5	147	-
Cesena	-	5	3	11	132	52	141	-	203
Cesenatico	1	-	1	-	3	10	108	140	-
Civitella di Romagna	-	1	4	-	2	-	-	30	3
Dovadola	-	-	2	-	1	-	-	36	-
Forlì	12	141	100	138	18	2	18	-	150
Forlimpopoli	-	3	9	25	8	2	1	176	-
Galeata	-	1	1	-	-	-	-	17	1
Gambettola	-	-	-	4	2	8	-	97	27
Gatteo	-	-	2	4	-	11	-	19	68
Longiano	-	1	-	-	6	16	-	49	12
Meldola	-	8	8	-	1	-	2	155	32
Mercato Saraceno	-	-	-	1	-	12	4	101	8
Modigliana	-	1	-	-	-	-	-	9	1
Montiano	-	-	-	-	2	-	9	15	1
Portico e San Benedetto	-	-	-	-	2	-	1	3	-
Predappio	1	10	-	5	-	-	2	125	6
Premilcuore	-	1	-	1	-	-	-	3	-
Rocca San Casciano	1	-	-	1	-	-	-	19	1
Roncofreddo	-	-	-	-	1	-	26	36	4
San Mauro Pascoli	-	-	-	-	4	8	-	14	17
Santa Sofia	-	1	2	-	4	3	-	13	1
Sarsina	-	-	-	1	-	-	-	26	6
Savignano sul Rubicone	-	-	-	3	9	24	-	40	31
Sogliano al Rubicone	-	-	-	-	15	-	21	18	5
Tredozio	-	-	-	-	-	-	-	3	-
Verghereto	-	-	-	1	-	-	1	6	1
Provincia di Forlì-Cesena	15	177	139	233	216	150	378	1.510	579
<i>Montagna Forlivese</i>	-	2	2	1	6	3	1	19	1
<i>Collina Forlivese</i>	2	21	21	16	5	-	9	541	44
<i>Pianura Forlivese</i>	12	148	110	186	29	5	21	363	150
<i>Compr. di Forlì</i>	14	171	133	203	40	8	31	923	195
<i>Montagna Cesenate</i>	-	-	-	6	-	1	2	23	1
<i>Collina Cesenate</i>	-	-	-	2	20	12	96	205	25
<i>Pianura Cesenate</i>	1	6	6	22	156	129	249	359	358
<i>Compr. di Cesena</i>	1	6	6	30	176	142	347	587	384
<i>Montagna</i>	-	2	2	7	6	4	3	42	2
<i>Collina</i>	2	21	21	18	25	12	105	746	69
<i>Pianura</i>	13	154	116	208	185	134	270	722	508
<i>Valle del Tramazzo</i>	-	1	-	-	-	-	-	12	1
<i>Valle del Montone</i>	1	-	8	11	4	-	6	205	1
<i>Valle del Rabbi</i>	1	11	-	6	-	-	2	128	6
<i>Valle del Bidente</i>	-	11	15	-	7	3	2	215	37
<i>Valle del Savio</i>	-	-	-	8	-	13	6	150	15
<i>Valle Uso-Rubicone</i>	-	-	-	-	20	-	92	78	11
<i>Valle del Basso Rubicone</i>	-	1	2	11	21	67	-	219	155
<i>Grandi Centri</i>	12	146	103	149	150	54	159	-	353
<i>Comuni di Cintura</i>	1	7	11	48	14	13	111	503	-
<i>Comuni Marittimi</i>	1	-	3	7	16	53	108	213	116
<i>Comuni Termali</i>	-	4	7	38	4	2	8	351	-

(1) Per una migliore comprensione della dinamica dei movimenti fra le Aree si vedano le *Avvertenze generali*.Fonte: Comuni della provincia (per il Comune di Gambettola si vedano le *Avvertenze generali*)
Elaborazione: Demografia on-line - Ufficio Statistica e Studi Camera di Commercio di Forlì-Cesena

TAB. PO.03 - MOVIMENTO MIGRATORIO CON LE ALTRE PROVINCE DELLA REGIONE
ANNO 2013

C O M U N I e aggregazioni territoriali	Piacenza		Parma		Reggio Emilia		Modena		Bologna	
	imm.	emi.	imm.	emi.	imm.	emi.	imm.	emi.	imm.	emi.
Bagno di Romagna	-	-	-	1	-	-	-	2	4	17
Bertinoro	-	-	-	-	-	-	-	-	-	-
Borgli	-	-	-	-	1	1	-	-	1	-
Castrocaro Terme e Terra del Sole	-	-	-	-	-	-	2	2	2	7
Cesena	3	2	2	11	4	14	15	14	70	66
Cesenatico	-	-	3	1	7	6	8	4	32	22
Civitella di Romagna	-	-	-	-	-	-	-	-	-	-
Dovadola	1	2	-	-	-	-	-	-	1	1
Forlì	2	4	6	25	20	22	30	13	103	99
Forlimpopoli	1	4	-	-	-	5	2	-	9	3
Galeata	-	-	-	1	-	2	-	1	-	-
Gambettola	-	-	-	-	-	-	-	-	-	-
Gatteo	-	-	1	-	-	-	4	-	6	7
Longiano	-	-	3	4	-	1	2	-	1	1
Meldola	-	-	1	-	-	-	1	1	3	2
Mercato Saraceno	-	-	-	-	1	-	-	-	1	3
Modigliana	-	-	-	-	-	-	-	1	6	4
Montiano	-	-	-	-	-	-	-	-	-	1
Portico e San Benedetto	-	-	1	-	-	1	-	-	1	-
Predappio	-	-	-	-	2	1	-	-	1	7
Premilcuore	-	-	-	-	-	-	1	-	1	-
Rocca San Casciano	-	-	-	-	-	-	-	-	1	4
Roncofreddo	-	2	-	-	-	-	1	1	-	2
San Mauro Pascoli	-	-	-	1	3	-	1	2	7	3
Santa Sofia	-	-	-	-	-	-	-	-	2	-
Sarsina	-	-	-	-	-	-	-	-	2	2
Savignano sul Rubicone	-	3	2	-	4	-	2	4	9	6
Sogliano al Rubicone	-	-	-	-	-	-	-	-	1	-
Tredozio	-	-	1	1	-	-	-	-	-	1
Verghereto	-	-	-	-	-	-	-	-	-	-
Provincia di Forlì-Cesena	7	17	20	45	42	53	69	45	264	258
<i>Montagna Forlivese</i>	-	-	1	-	-	1	1	-	4	-
<i>Collina Forlivese</i>	1	2	2	2	2	3	3	5	14	26
<i>Pianura Forlivese</i>	3	8	6	25	20	27	32	13	112	102
<i>Compr. di Forlì</i>	4	10	9	27	22	31	36	18	130	128
<i>Montagna Cesenate</i>	-	-	-	1	-	-	-	2	4	17
<i>Collina Cesenate</i>	-	2	-	-	2	1	1	1	5	8
<i>Pianura Cesenate</i>	3	5	11	17	18	21	32	24	125	105
<i>Compr. di Cesena</i>	3	7	11	18	20	22	33	27	134	130
<i>Montagna</i>	-	-	1	1	-	1	1	2	8	17
<i>Collina</i>	1	4	2	2	4	4	4	6	19	34
<i>Pianura</i>	6	13	17	42	38	48	64	37	237	207
<i>Valle del Tramazzo</i>	-	-	1	1	-	-	-	1	6	5
<i>Valle del Montone</i>	1	2	1	-	-	1	2	2	5	12
<i>Valle del Rabbi</i>	-	-	-	-	2	1	1	-	2	7
<i>Valle del Bidente</i>	-	-	1	1	-	2	1	2	5	2
<i>Valle del Savio</i>	-	-	-	1	1	-	-	2	7	22
<i>Valle Uso-Rubicone</i>	-	2	-	-	1	1	1	1	2	3
<i>Valle del Basso Rubicone</i>	-	3	6	5	7	1	9	6	23	17
<i>Grandi Centri</i>	5	6	8	36	24	36	45	27	173	165
<i>Comuni di Cintura</i>	1	4	3	1	7	11	10	4	41	25
<i>Comuni Marittimi</i>	-	3	6	2	14	6	15	10	54	38
<i>Comuni Termali</i>	-	-	-	1	-	-	2	4	6	24

(Segue TAB. PO.03 - 2013)

C O M U N I e aggregazioni territoriali	Ferrara		Ravenna		Rimini		TOTALE altre province Emilia Romagna	
	imm.	emi.	imm.	emi.	imm.	emi.	imm.	emi.
Bagno di Romagna	-	-	4	5	10	5	18	30
Bertinoro	-	-	-	-	-	-	-	-
Borghi	-	-	1	-	55	32	58	33
Castrocaro Terme e Terra del Sole	-	3	20	17	-	-	24	29
Cesena	9	10	145	157	79	90	327	364
Cesenatico	6	4	54	56	47	48	157	141
Civitella di Romagna	1	1	2	4	1	-	4	5
Dovadola	4	-	10	3	-	-	16	6
Forlì	21	7	311	356	60	51	553	577
Forlimpopoli	-	1	30	45	5	4	47	62
Galeata	-	-	5	3	1	2	6	9
Gambettola	-	-	-	-	-	-	-	-
Gatteo	-	2	5	13	55	39	71	61
Longiano	-	1	6	6	12	4	24	17
Meldola	3	3	21	10	-	1	29	17
Mercato Saraceno	-	-	2	7	6	18	10	28
Modigliana	-	3	32	33	2	1	40	42
Montiano	-	-	-	2	4	4	4	7
Portico e San Benedetto	-	-	4	1	-	-	6	2
Predappio	2	-	10	9	1	8	16	25
Premilcuore	-	-	-	2	-	-	2	2
Rocca San Casciano	-	-	1	5	1	-	3	9
Roncofreddo	-	-	4	10	8	16	13	31
San Mauro Pascoli	3	-	3	7	116	74	133	87
Santa Sofia	-	-	6	-	1	3	9	3
Sarsina	-	-	8	3	13	6	23	11
Savignano sul Rubicone	1	12	25	14	143	136	186	175
Sogliano al Rubicone	-	1	-	2	21	19	22	22
Tredozio	1	-	15	3	-	-	17	5
Verghereto	-	-	2	1	1	-	3	1
Provincia di Forlì-Cesena	51	48	726	774	642	561	1.821	1.801
<i>Montagna Forlivese</i>	-	-	10	3	1	3	17	7
<i>Collina Forlivese</i>	11	10	116	87	6	12	155	147
<i>Pianura Forlivese</i>	21	8	341	401	65	55	600	639
<i>Compr. di Forlì</i>	32	18	467	491	72	70	772	793
<i>Montagna Cesenate</i>	-	-	6	6	11	5	21	31
<i>Collina Cesenate</i>	-	1	15	24	107	95	130	132
<i>Pianura Cesenate</i>	19	29	238	253	452	391	898	845
<i>Compr. di Cesena</i>	19	30	259	283	570	491	1.049	1.008
<i>Montagna</i>	-	-	16	9	12	8	38	38
<i>Collina</i>	11	11	131	111	113	107	285	279
<i>Pianura</i>	40	37	579	654	517	446	1.498	1.484
<i>Valle del Tramazzo</i>	1	3	47	36	2	1	57	47
<i>Valle del Montone</i>	4	3	35	26	1	-	49	46
<i>Valle del Rabbi</i>	2	-	10	11	1	8	18	27
<i>Valle del Bidente</i>	4	4	34	17	3	6	48	34
<i>Valle del Savio</i>	-	-	16	16	30	29	54	70
<i>Valle Uso-Rubicone</i>	-	1	5	14	88	71	97	93
<i>Valle del Basso Rubicone</i>	4	15	39	40	326	253	414	340
<i>Grandi Centri</i>	30	17	456	513	139	141	880	941
<i>Comuni di Cintura</i>	6	5	84	101	52	52	204	203
<i>Comuni Marittimi</i>	10	18	87	90	361	297	547	464
<i>Comuni Termali</i>	-	3	24	22	10	5	42	59

Fonte: Comuni della provincia (per il Comune di Gambettola si vedano le *Avvertenze generali*)
Elaborazione: Demografia on-line - Ufficio Statistica e Studi Camera di Commercio di Forlì-Cesena

TAB. PO.04.01 - MOVIMENTO MIGRATORIO CON LE REGIONI ITALIANE
ANNO 2013

C O M U N I e aggregazioni territoriali	Valle d'Aosta		Piemonte		Liguria		Lombardia	
	imm.	emi.	imm.	emi.	imm.	emi.	imm.	emi.
Bagno di Romagna	-	-	-	-	-	-	-	4
Bertinoro	-	-	-	-	-	-	-	-
Borgli	-	-	-	-	-	1	1	4
Castrocaro Terme e Terra del Sole	-	-	2	-	-	1	5	1
Cesena	1	1	22	12	6	7	44	55
Cesenatico	-	-	20	9	-	-	46	32
Civitella di Romagna	-	-	-	1	-	-	2	1
Dovadola	-	-	-	-	1	-	2	-
Forlì	-	-	25	40	12	7	120	92
Forlimpopoli	-	-	-	-	-	-	4	4
Galeata	-	-	-	-	-	-	2	2
Gambettola	-	-	-	-	-	-	-	-
Gatteo	-	-	5	3	-	3	16	9
Longiano	-	-	1	-	-	-	5	8
Meldola	-	-	2	4	-	1	5	1
Mercato Saraceno	-	-	-	-	-	-	9	2
Modigliana	-	-	1	-	-	-	1	5
Montiano	-	-	-	1	-	-	-	1
Portico e San Benedetto	-	-	-	-	-	-	1	2
Predappio	-	-	1	-	-	-	3	2
Premilcuore	-	-	-	-	-	-	1	-
Rocca San Casciano	-	-	-	1	-	-	-	3
Roncofreddo	-	-	-	-	-	-	4	1
San Mauro Pascoli	-	-	4	9	2	1	11	8
Santa Sofia	-	-	-	-	4	1	4	9
Sarsina	-	-	-	-	-	-	1	1
Savignano sul Rubicone	-	-	2	3	3	1	10	14
Sogliano al Rubicone	-	-	1	2	-	-	-	5
Tredozio	-	-	-	-	-	-	-	2
Verghereto	-	-	-	-	-	-	2	2
Provincia di Forlì-Cesena	1	1	86	85	28	23	299	270
<i>Montagna Forlivese</i>	-	-	-	-	4	1	6	11
<i>Collina Forlivese</i>	-	-	6	6	1	2	20	17
<i>Pianura Forlivese</i>	-	-	25	40	12	7	124	96
<i>Compr. di Forlì</i>	-	-	31	46	17	10	150	124
<i>Montagna Cesenate</i>	-	-	-	-	-	-	2	6
<i>Collina Cesenate</i>	-	-	1	3	-	1	15	14
<i>Pianura Cesenate</i>	1	1	54	36	11	12	132	126
<i>Compr. di Cesena</i>	1	1	55	39	11	13	149	146
<i>Montagna</i>	-	-	-	-	4	1	8	17
<i>Collina</i>	-	-	7	9	1	3	35	31
<i>Pianura</i>	1	1	79	76	23	19	256	222
<i>Valle del Tramazzo</i>	-	-	1	-	-	-	1	7
<i>Valle del Montone</i>	-	-	2	1	1	1	8	6
<i>Valle del Rabbi</i>	-	-	1	-	-	-	4	2
<i>Valle del Bidente</i>	-	-	2	5	4	2	13	13
<i>Valle del Savio</i>	-	-	-	-	-	-	12	9
<i>Valle Uso-Rubicone</i>	-	-	1	3	-	1	5	11
<i>Valle del Basso Rubicone</i>	-	-	12	15	5	5	42	39
<i>Grandi Centri</i>	1	1	47	52	18	14	164	147
<i>Comuni di Cintura</i>	-	-	20	9	-	-	50	36
<i>Comuni Marittimi</i>	-	-	31	24	5	5	83	63
<i>Comuni Termali</i>	-	-	2	-	-	1	5	5

(Segue TAB. PO.04.01 - 2013)

C O M U N I e aggregazioni territoriali	Trentino Alto Adige		Veneto		Friuli-Venezia Giulia		Altre province Emilia Romagna	
	imm.	emi.	imm.	emi.	imm.	emi.	imm.	emi.
Bagno di Romagna	-	-	-	-	-	-	18	30
Bertinoro	-	-	-	-	-	-	-	-
Borghi	1	-	-	-	2	-	58	33
Castrocaro Terme e Terra del Sole	-	-	2	1	1	-	24	29
Cesena	10	6	29	27	7	2	327	364
Cesenatico	3	6	10	12	2	-	157	141
Civitella di Romagna	-	1	-	-	-	-	4	5
Dovadola	-	-	-	-	-	-	16	6
Forlì	6	13	68	59	13	4	553	577
Forlimpopoli	3	-	2	5	4	1	47	62
Galeata	-	-	1	-	-	-	6	9
Gambettola	-	-	-	-	-	-	-	-
Gatteo	3	2	2	1	-	-	71	61
Longiano	1	-	3	1	-	-	24	17
Meldola	-	-	-	1	-	4	29	17
Mercato Saraceno	-	-	2	3	-	-	10	28
Modigliana	-	1	3	1	-	-	40	42
Montiano	-	-	-	1	-	-	4	7
Portico e San Benedetto	-	-	1	-	-	-	6	2
Predappio	-	-	5	1	-	-	16	25
Premilcuore	-	-	-	-	-	-	2	2
Rocca San Casciano	-	-	-	-	-	-	3	9
Roncofreddo	-	1	-	-	-	-	13	31
San Mauro Pascoli	1	-	4	7	-	-	133	87
Santa Sofia	-	-	-	8	-	-	9	3
Sarsina	-	-	1	-	-	1	23	11
Savignano sul Rubicone	1	1	9	10	4	4	186	175
Sogliano al Rubicone	-	-	2	-	-	1	22	22
Tredozio	-	-	-	3	-	-	17	5
Verghereto	-	-	1	1	-	-	3	1
Provincia di Forlì-Cesena	29	31	145	142	33	17	1.821	1.801
<i>Montagna Forlivese</i>	-	-	1	8	-	-	17	7
<i>Collina Forlivese</i>	-	2	11	7	1	4	155	147
<i>Pianura Forlivese</i>	9	13	70	64	17	5	600	639
<i>Compr. di Forlì</i>	9	15	82	79	18	9	772	793
<i>Montagna Cesenate</i>	-	-	1	1	-	-	21	31
<i>Collina Cesenate</i>	1	1	5	4	2	2	130	132
<i>Pianura Cesenate</i>	19	15	57	58	13	6	898	845
<i>Compr. di Cesena</i>	20	16	63	63	15	8	1.049	1.008
<i>Montagna</i>	-	-	2	9	-	-	38	38
<i>Collina</i>	1	3	16	11	3	6	285	279
<i>Pianura</i>	28	28	127	122	30	11	1.498	1.484
<i>Valle del Tramazzo</i>	-	1	3	4	-	-	57	47
<i>Valle del Montone</i>	-	-	3	1	1	-	49	46
<i>Valle del Rabbi</i>	-	-	5	1	-	-	18	27
<i>Valle del Bidente</i>	-	1	1	9	-	4	48	34
<i>Valle del Savio</i>	-	-	4	4	-	1	54	70
<i>Valle Uso-Rubicone</i>	1	1	2	1	2	1	97	93
<i>Valle del Basso Rubicone</i>	6	3	18	19	4	4	414	340
<i>Grandi Centri</i>	16	19	97	86	20	6	880	941
<i>Comuni di Cintura</i>	6	6	12	17	6	1	204	203
<i>Comuni Marittimi</i>	8	9	25	30	6	4	547	464
<i>Comuni Termali</i>	-	-	2	1	1	-	42	59

C O M U N I e aggregazioni territoriali	Toscana		Marche		Umbria		Lazio	
	imm.	emi.	imm.	emi.	imm.	emi.	imm.	emi.
Bagno di Romagna	4	3	1	1	5	1	1	-
Bertinoro	-	-	-	-	-	-	-	-
Borgli	-	-	5	-	1	-	2	1
Castrocaro Terme e Terra del Sole	2	1	2	1	-	-	1	4
Cesena	31	23	32	31	19	5	28	20
Cesenatico	9	16	11	7	2	2	9	10
Civitella di Romagna	1	-	-	-	-	1	3	1
Dovadola	-	-	-	-	-	-	-	1
Forlì	40	52	36	33	20	9	66	41
Forlimpopoli	5	8	7	3	3	8	2	1
Galeata	1	-	1	-	-	-	6	-
Gambettola	-	-	-	-	-	-	-	-
Gatteo	5	2	1	4	1	-	3	3
Longiano	8	5	5	2	-	1	2	2
Meldola	1	1	1	4	1	2	2	1
Mercato Saraceno	1	-	-	1	1	1	4	2
Modigliana	-	1	-	-	-	-	-	-
Montiano	-	1	-	1	-	-	-	-
Portico e San Benedetto	1	1	-	-	-	-	-	-
Predappio	2	4	1	1	1	-	2	2
Premilcuore	1	-	-	2	-	-	-	-
Rocca San Casciano	1	-	-	1	-	-	1	-
Roncofreddo	-	-	-	-	-	-	1	-
San Mauro Pascoli	3	2	3	4	7	-	5	-
Santa Sofia	-	1	-	-	1	-	1	1
Sarsina	1	5	-	-	-	-	4	-
Savignano sul Rubicone	11	3	21	13	6	2	2	2
Sogliano al Rubicone	-	-	-	3	-	-	3	2
Tredozio	1	-	1	-	-	-	-	2
Verghereto	1	2	1	-	1	-	-	-
Provincia di Forlì-Cesena	130	131	129	112	69	32	148	96
<i>Montagna Forlivese</i>	2	2	-	2	1	-	1	1
<i>Collina Forlivese</i>	9	7	6	7	2	3	15	11
<i>Pianura Forlivese</i>	45	60	43	36	23	17	68	42
<i>Compr. di Forlì</i>	56	69	49	45	26	20	84	54
<i>Montagna Cesenate</i>	5	5	2	1	6	1	1	-
<i>Collina Cesenate</i>	2	6	5	5	2	1	14	5
<i>Pianura Cesenate</i>	67	51	73	61	35	10	49	37
<i>Compr. di Cesena</i>	74	62	80	67	43	12	64	42
<i>Montagna</i>	7	7	2	3	7	1	2	1
<i>Collina</i>	11	13	11	12	4	4	29	16
<i>Pianura</i>	112	111	116	97	58	27	117	79
<i>Valle del Tramazzo</i>	1	1	1	-	-	-	-	2
<i>Valle del Montone</i>	4	2	2	2	-	-	2	5
<i>Valle del Rabbi</i>	3	4	1	3	1	-	2	2
<i>Valle del Bidente</i>	3	2	2	4	2	3	12	3
<i>Valle del Savio</i>	7	10	2	2	7	2	9	2
<i>Valle Uso-Rubicone</i>	-	1	5	4	1	-	6	3
<i>Valle del Basso Rubicone</i>	27	12	30	23	14	3	12	7
<i>Grandi Centri</i>	71	75	68	64	39	14	94	61
<i>Comuni di Cintura</i>	14	24	18	10	5	10	11	11
<i>Comuni Marittimi</i>	28	23	36	28	16	4	19	15
<i>Comuni Termali</i>	6	4	3	2	5	1	2	4

(Segue TAB. PO.04.01 - 2013)

C O M U N I e aggregazioni territoriali	Abruzzo		Molise		Campania		Puglia		Basilicata	
	imm.	emi.	imm.	emi.	imm.	emi.	imm.	emi.	imm.	emi.
Bagno di Romagna	-	2	-	-	-	3	-	1	-	-
Bertinoro	-	-	-	-	-	-	-	-	-	-
Borghi	-	-	-	-	2	10	1	1	-	-
Castrocaro Terme e Terra del Sole	1	-	1	-	10	4	4	5	-	-
Cesena	15	7	1	1	94	35	80	37	18	1
Cesenatico	3	5	6	-	14	19	26	14	-	5
Civitella di Romagna	-	2	-	-	1	-	1	-	-	-
Dovadola	-	-	-	-	-	-	2	-	-	-
Forlì	32	15	6	3	138	73	135	90	14	3
Forlimpopoli	-	1	6	-	10	18	1	9	-	1
Galeata	-	1	-	-	-	3	-	-	-	-
Gambettola	-	-	-	-	-	-	-	-	-	-
Gatteo	2	-	1	-	3	5	6	13	2	-
Longiano	1	-	-	-	3	1	3	2	-	-
Meldola	-	-	-	-	1	7	2	1	-	-
Mercato Saraceno	-	4	-	-	5	-	1	-	2	-
Modigliana	-	-	-	-	3	2	-	-	-	-
Montiano	-	-	-	-	-	-	-	-	-	-
Portico e San Benedetto	-	-	-	-	-	1	-	-	-	3
Predappio	-	-	5	-	2	-	-	1	-	-
Premilcuore	-	-	-	-	1	-	2	-	-	-
Rocca San Casciano	-	-	-	-	1	2	1	1	-	-
Roncofreddo	-	-	-	-	1	-	1	1	-	-
San Mauro Pascoli	1	-	-	-	4	4	6	5	-	-
Santa Sofia	-	1	-	-	-	1	-	-	-	-
Sarsina	-	-	-	-	-	-	-	1	-	-
Savignano sul Rubicone	4	7	1	-	20	21	21	33	-	3
Sogliano al Rubicone	-	-	-	-	-	2	-	1	-	-
Tredozio	-	-	-	-	-	-	-	-	-	-
Verghereto	-	-	-	-	-	1	-	-	-	-
Provincia di Forlì-Cesena	59	45	27	4	313	212	293	216	36	16
<i>Montagna Forlivese</i>	-	1	-	-	1	2	2	-	-	3
<i>Collina Forlivese</i>	1	3	6	-	18	18	10	8	-	-
<i>Pianura Forlivese</i>	32	16	12	3	148	91	136	99	14	4
<i>Compr. di Forlì</i>	33	20	18	3	167	111	148	107	14	7
<i>Montagna Cesenate</i>	-	2	-	-	-	4	-	1	-	-
<i>Collina Cesenate</i>	-	4	-	-	8	12	3	4	2	-
<i>Pianura Cesenate</i>	26	19	9	1	138	85	142	104	20	9
<i>Compr. di Cesena</i>	26	25	9	1	146	101	145	109	22	9
<i>Montagna</i>	-	3	-	-	1	6	2	1	-	3
<i>Collina</i>	1	7	6	-	26	30	13	12	2	-
<i>Pianura</i>	58	35	21	4	286	176	278	203	34	13
<i>Valle del Tramazzo</i>	-	-	-	-	3	2	-	-	-	-
<i>Valle del Montone</i>	1	-	1	-	11	7	7	6	-	3
<i>Valle del Rabbi</i>	-	-	5	-	3	-	2	1	-	-
<i>Valle del Bidente</i>	-	4	-	-	2	11	3	1	-	-
<i>Valle del Savio</i>	-	6	-	-	5	4	1	2	2	-
<i>Valle Uso-Rubicone</i>	-	-	-	-	3	12	2	3	-	-
<i>Valle del Basso Rubicone</i>	8	7	2	-	30	31	36	53	2	3
<i>Grandi Centri</i>	47	22	7	4	232	108	215	127	32	4
<i>Comuni di Cintura</i>	3	6	12	-	24	37	27	23	-	6
<i>Comuni Marittimi</i>	10	12	8	-	41	49	59	65	2	8
<i>Comuni Termali</i>	1	2	1	-	10	7	4	6	-	-

C O M U N I e aggregazioni territoriali	Calabria		Sardegna		Sicilia		Italia Settentrionale	
	imm.	emi.	imm.	emi.	imm.	emi.	imm.	emi.
Bagno di Romagna	3	1	1	-	3	2	18	34
Bertinoro	-	-	-	-	-	-	-	-
Borgli	1	-	-	-	2	2	62	38
Castrocaro Terme e Terra del Sole	1	-	5	3	4	9	34	32
Cesena	18	17	6	6	53	33	446	474
Cesenatico	2	1	1	3	16	9	238	200
Civitella di Romagna	-	-	1	-	-	-	6	8
Dovadola	-	-	-	-	-	-	19	6
Forlì	52	45	18	19	64	67	797	792
Forlimpopoli	5	1	4	5	21	2	60	72
Galeata	-	-	-	-	-	1	9	11
Gambettola	-	-	-	-	-	-	-	-
Gatteo	2	-	1	-	-	4	97	79
Longiano	5	-	-	1	1	1	34	26
Meldola	-	1	-	-	6	-	36	28
Mercato Saraceno	1	2	-	1	4	4	21	33
Modigliana	1	-	-	1	1	4	45	49
Montiano	-	-	-	-	-	-	4	10
Portico e San Benedetto	-	1	-	-	-	-	8	4
Predappio	3	1	-	-	1	6	25	28
Premilcuore	-	-	-	-	1	-	3	2
Rocca San Casciano	1	1	1	-	-	-	3	13
Roncofreddo	-	-	4	-	-	-	17	33
San Mauro Pascoli	2	-	2	1	5	4	155	112
Santa Sofia	-	-	-	-	3	-	17	21
Sarsina	-	-	-	-	-	-	25	13
Savignano sul Rubicone	6	3	-	-	8	12	215	208
Sogliano al Rubicone	-	-	-	2	-	-	25	30
Tredozio	-	-	-	-	-	-	17	10
Verghereto	-	-	-	-	-	-	6	4
Provincia di Forlì-Cesena	103	74	44	42	193	160	2.442	2.370
<i>Montagna Forlivese</i>	-	1	-	-	4	-	28	27
<i>Collina Forlivese</i>	6	3	7	4	12	20	194	185
<i>Pianura Forlivese</i>	57	46	22	24	85	69	857	864
<i>Compr. di Forlì</i>	63	50	29	28	101	89	1.079	1.076
<i>Montagna Cesenate</i>	3	1	1	-	3	2	24	38
<i>Collina Cesenate</i>	2	2	4	3	6	6	154	157
<i>Pianura Cesenate</i>	35	21	10	11	83	63	1.185	1.099
<i>Compr. di Cesena</i>	40	24	15	14	92	71	1.363	1.294
<i>Montagna</i>	3	2	1	-	7	2	52	65
<i>Collina</i>	8	5	11	7	18	26	348	342
<i>Pianura</i>	92	67	32	35	168	132	2.042	1.963
<i>Valle del Tramazzo</i>	1	-	-	1	1	4	62	59
<i>Valle del Montone</i>	2	2	6	3	4	9	64	55
<i>Valle del Rabbi</i>	3	1	-	-	2	6	28	30
<i>Valle del Bidente</i>	-	1	1	-	9	1	68	68
<i>Valle del Savio</i>	4	3	1	1	7	6	70	84
<i>Valle Uso-Rubicone</i>	1	-	4	2	2	2	108	111
<i>Valle del Basso Rubicone</i>	15	3	3	2	14	21	501	425
<i>Grandi Centri</i>	70	62	24	25	117	100	1.243	1.266
<i>Comuni di Cintura</i>	7	2	5	8	37	11	298	272
<i>Comuni Marittimi</i>	12	4	4	4	29	29	705	599
<i>Comuni Termali</i>	4	1	6	3	7	11	52	66

(Segue TAB. PO.04.01 - 2013)

C O M U N I e aggregazioni territoriali	Italia Centrale		Italia Meridionale		Italia Insulare		TOTALE altre Province d'Italia	
	imm.	emi.	imm.	emi.	imm.	emi.	imm.	emi.
Bagno di Romagna	11	5	3	7	4	2	36	48
Bertinoro	-	-	-	-	-	-	-	-
Borghi	8	1	4	11	2	2	76	52
Castrocaro Terme e Terra del Sole	5	6	17	9	9	12	65	59
Cesena	110	79	226	98	59	39	841	690
Cesenatico	31	35	51	44	17	12	337	291
Civitella di Romagna	4	2	2	2	1	-	13	12
Dovadola	-	1	2	-	-	-	21	7
Forlì	162	135	377	229	82	86	1.418	1.242
Forlimpopoli	17	20	22	30	25	7	124	129
Galeata	8	-	-	4	-	1	17	16
Gambettola	-	-	-	-	-	-	-	-
Gatteo	10	9	16	18	1	4	124	110
Longiano	15	10	12	3	1	2	62	41
Meldola	5	8	3	9	6	-	50	45
Mercato Saraceno	6	4	9	6	4	5	40	48
Modigliana	-	1	4	2	1	5	50	57
Montiano	-	2	-	-	-	-	4	12
Portico e San Benedetto	1	1	-	5	-	-	9	10
Predappio	6	7	10	2	1	6	42	43
Premilcuore	1	2	3	-	1	-	8	4
Rocca San Casciano	2	1	3	4	1	-	9	18
Roncofreddo	1	-	2	1	4	-	24	34
San Mauro Pascoli	18	6	13	9	7	5	193	132
Santa Sofia	2	2	-	2	3	-	22	25
Sarsina	5	5	-	1	-	-	30	19
Savignano sul Rubicone	40	20	52	67	8	12	315	307
Sogliano al Rubicone	3	5	-	3	-	2	28	40
Tredozio	2	2	-	-	-	-	19	12
Verghereto	3	2	-	1	-	-	9	7
Provincia di Forlì-Cesena	476	371	831	567	237	202	3.986	3.510
<i>Montagna Forlivese</i>	4	5	3	7	4	-	39	39
<i>Collina Forlivese</i>	32	28	41	32	19	24	286	269
<i>Pianura Forlivese</i>	179	155	399	259	107	93	1.542	1.371
<i>Compr. di Forlì</i>	215	188	443	298	130	117	1.867	1.679
<i>Montagna Cesenate</i>	14	7	3	8	4	2	45	55
<i>Collina Cesenate</i>	23	17	15	22	10	9	202	205
<i>Pianura Cesenate</i>	224	159	370	239	93	74	1.872	1.571
<i>Compr. di Cesena</i>	261	183	388	269	107	85	2.119	1.831
<i>Montagna</i>	18	12	6	15	8	2	84	94
<i>Collina</i>	55	45	56	54	29	33	488	474
<i>Pianura</i>	403	314	769	498	200	167	3.414	2.942
<i>Valle del Tramazzo</i>	2	3	4	2	1	5	69	69
<i>Valle del Montone</i>	8	9	22	18	10	12	104	94
<i>Valle del Rabbi</i>	7	9	13	2	2	6	50	47
<i>Valle del Bidente</i>	19	12	5	17	10	1	102	98
<i>Valle del Savio</i>	25	16	12	15	8	7	115	122
<i>Valle Uso-Rubicone</i>	12	8	6	15	6	4	132	138
<i>Valle del Basso Rubicone</i>	83	45	93	97	17	23	694	590
<i>Grandi Centri</i>	272	214	603	327	141	125	2.259	1.932
<i>Comuni di Cintura</i>	48	55	73	74	42	19	461	420
<i>Comuni Marittimi</i>	99	70	132	138	33	33	969	840
<i>Comuni Termali</i>	16	11	20	16	13	14	101	107

Fonte: Comuni della provincia (per il Comune di Gambettola si vedano le *Avvertenze generali*)
Elaborazione: Demografia on-line - Ufficio Statistica e Studi Camera di Commercio di Forlì-Cesena

TAB. PO.04.02 - SALDI MIGRATORI CON LE ALTRE PROVINCE ITALIANE
ANNO 2013

Provincia	immigrati	emigrati	saldo	Provincia	immigrati	emigrati	saldo
Agrigento	10	9	1	Padova	18	36	-18
Alessandria	13	8	5	Palermo	58	39	19
Ancona	32	32	-	Parma	20	45	-25
Aosta	1	1	-	Pavia	28	20	8
Arezzo	24	23	1	Perugia	63	26	37
Ascoli Piceno	13	12	1	Pesaro e Urbino	62	47	15
Asti	6	4	2	Pescara	18	4	14
Avellino	13	17	-4	Piacenza	7	17	-10
Bari	95	53	42	Pisa	8	10	-2
Barletta-Andria-Trani	16	9	7	Pistoia	14	5	9
Belluno	14	6	8	Pordenone	15	4	11
Benevento	12	4	8	Potenza	18	11	7
Bergamo	13	24	-11	Prato	7	6	1
Biella	4	-	4	Ragusa	8	11	-3
Bologna	264	258	6	Ravenna	726	774	-48
Bolzano	7	13	-6	Reggio di Calabria	34	17	17
Brescia	33	31	2	Reggio nell'Emilia	42	53	-11
Brindisi	34	29	5	Rieti	3	6	-3
Cagliari	6	15	-9	Rimini	642	561	81
Caltanissetta	20	9	11	Roma	110	76	34
Campobasso	23	3	20	Rovigo	29	19	10
Carbonia-Iglesias	7	2	5	Salerno	55	39	16
Caserta	51	47	4	Sassari	8	8	-
Catania	38	40	-2	Savona	11	6	5
Catanzaro	12	7	5	Siena	7	10	-3
Chieti	21	15	6	Siracusa	7	6	1
Como	23	14	9	Sondrio	3	2	1
Cosenza	45	38	7	Taranto	43	35	8
Cremona	11	12	-1	Teramo	8	17	-9
Crotone	8	9	-1	Terni	6	6	-
Cuneo	8	10	-2	Torino	38	55	-17
Enna	9	1	8	Trapani	21	16	5
Fermo	2	12	-10	Trento	22	18	4
Ferrara	51	48	3	Treviso	19	26	-7
Firenze	40	47	-7	Trieste	5	4	1
Foggia	56	53	3	Udine	13	2	11
Frosinone	13	3	10	Varese	21	15	6
Genova	9	8	1	Venezia	21	28	-7
Gorizia	-	7	-7	Verbano-Cusio-Ossola	3	3	-
Grosseto	5	7	-2	Vercelli	1	2	-1
Imperia	5	4	1	Verona	21	13	8
Isernia	4	1	3	Vibo Valentia	4	3	1
L'Aquila	12	9	3	Vicenza	23	14	9
La Spezia	3	5	-2	Viterbo	12	7	5
Latina	10	4	6	TOTALE	3.986	3.510	476
Lecce	49	37	12				
Lecco	15	6	9				
Livorno	13	10	3				
Lodi	5	3	2				
Lucca	8	9	-1				
Macerata	20	9	11				
Mantova	26	12	14				
Massa - Carrara	4	4	-				
Matera	18	5	13				
Medio Campidano	-	-	-				
Messina	22	29	-7				
Milano	105	119	-14				
Modena	69	45	24				
Monza e della Brianza	16	12	4				
Napoli	182	105	77				
Novara	13	3	10				
Nuoro	4	2	2				
Ogliastra	2	-	2				
Olbia-Tempio	2	5	-3				
Oristano	15	10	5				

Fonte: Comuni della provincia (Vedi *Avvertenze generali*)
Elaborazione: Demografia on-line - Ufficio Statistica e Studi Camera di Commercio di Forlì-Cesena

TAB. PO.04.03 - SALDI MIGRATORI CON LE REGIONI ITALIANE
ANNO 2013

Regione	immigrati	emigrati	saldo
Abruzzo	59	45	14
Basilicata	36	16	20
Calabria	103	74	29
Campania	313	212	101
Emilia-Romagna	1.821	1.801	20
Friuli-Venezia Giulia	33	17	16
Lazio	148	96	52
Liguria	28	23	5
Lombardia	299	270	29
Marche	129	112	17
Molise	27	4	23
Piemonte	86	85	1
Puglia	293	216	77
Sardegna	44	42	2
Sicilia	193	160	33
Toscana	130	131	-1
Trentino-Alto Adige	29	31	-2
Umbria	69	32	37
Valle d'Aosta	1	1	-
Veneto	145	142	3
TOTALE	3.986	3.510	476

Fonte: Comuni della provincia (Vedi *Avvertenze generali*)
Elaborazione: Demografia on-line - Ufficio Statistica e Studi Camera di
Commercio di Forlì-Cesena

TAB. PO.05.01 - MOVIMENTO MIGRATORIO CON L'ESTERO - COMPLESSIVO
ANNO 2013

C O M U N I e aggregazioni territoriali	Unione Europea - 27		Altri paesi europei		Altri continenti		TOTALE Estero	
	imm.	emi.	imm.	emi.	imm.	emi.	imm.	emi.
Bagno di Romagna	10	11	4	4	5	3	19	18
Bertinoro	-	-	-	-	-	-	-	-
Borgli	4	1	2	-	7	-	13	1
Castrocaro Terme e Terra del Sole	15	7	2	2	9	5	26	14
Cesena	192	72	97	14	194	56	483	142
Cesenatico	35	26	36	7	28	5	99	38
Civitella di Romagna	6	-	1	3	13	-	20	3
Dovadola	4	-	-	1	4	-	8	1
Forlì	216	113	117	46	396	86	729	245
Forlimpopoli	14	8	16	4	21	7	51	19
Galeata	6	4	1	1	17	1	24	6
Gambettola	-	-	-	-	-	-	-	-
Gatteo	14	20	18	5	15	2	47	27
Longiano	7	13	3	6	13	4	23	23
Meldola	12	11	6	9	26	7	44	27
Mercato Saraceno	7	5	9	1	17	1	33	7
Modigliana	3	8	13	-	7	7	23	15
Montiano	5	1	1	2	-	1	6	4
Portico e San Benedetto	-	-	1	-	5	-	6	-
Predappio	16	7	5	2	8	3	29	12
Premilcuore	2	-	2	1	1	-	5	1
Rocca San Casciano	-	1	1	2	2	2	3	5
Roncofreddo	14	-	4	1	6	1	24	2
San Mauro Pascoli	6	2	22	5	30	-	58	7
Santa Sofia	16	9	-	1	20	2	36	12
Sarsina	7	5	4	2	6	1	17	8
Savignano sul Rubicone	14	14	36	9	79	7	129	30
Sogliano al Rubicone	3	1	1	2	9	1	13	4
Tredozio	1	1	-	-	5	1	6	2
Verghereto	6	-	6	2	-	-	12	2
Provincia di Forlì-Cesena	635	340	408	132	943	203	1.986	675
<i>Montagna Forlivese</i>	18	9	3	2	26	2	47	13
<i>Collina Forlivese</i>	63	39	29	20	91	26	183	85
<i>Pianura Forlivese</i>	230	121	133	50	417	93	780	264
<i>Compr. di Forlì</i>	311	169	165	72	534	121	1.010	362
<i>Montagna Cesenate</i>	16	11	10	6	5	3	31	20
<i>Collina Cesenate</i>	40	13	21	8	45	5	106	26
<i>Pianura Cesenate</i>	268	147	212	46	359	74	839	267
<i>Compr. di Cesena</i>	324	171	243	60	409	82	976	313
<i>Montagna</i>	34	20	13	8	31	5	78	33
<i>Collina</i>	103	52	50	28	136	31	289	111
<i>Pianura</i>	498	268	345	96	776	167	1.619	531
<i>Valle del Tramazzo</i>	4	9	13	-	12	8	29	17
<i>Valle del Montone</i>	19	8	4	5	20	7	43	20
<i>Valle del Rabbi</i>	18	7	7	3	9	3	34	13
<i>Valle del Bidente</i>	40	24	8	14	76	10	124	48
<i>Valle del Savio</i>	30	21	23	9	28	5	81	35
<i>Valle Uso-Rubicone</i>	26	3	8	5	22	3	56	11
<i>Valle del Basso Rubicone</i>	41	49	79	25	137	13	257	87
<i>Grandi Centri</i>	408	185	214	60	590	142	1.212	387
<i>Comuni di Cintura</i>	49	34	52	11	49	12	150	57
<i>Comuni Marittimi</i>	69	62	112	26	152	14	333	102
<i>Comuni Termali</i>	25	18	6	6	14	8	45	32

Fonte: Comuni della provincia (per il Comune di Gambettola si vedano le *Avvertenze generali*)
Elaborazione: Demografia on-line - Ufficio Statistica e Studi Camera di Commercio di Forlì-Cesena

TAB. PO.05.02 - MOVIMENTO MIGRATORIO CON L'ESTERO - PRINCIPALI PAESI PER IMMIGRAZIONE
ANNO 2013

C O M U N I e aggregazioni territoriali	Romania		Cina		Marocco		Albania		Ucraina	
	imm.	emi.	imm.	emi.	imm.	emi.	imm.	emi.	imm.	emi.
Bagno di Romagna	7	3	-	-	2	-	-	-	3	2
Bertinoro	-	-	-	-	-	-	-	-	-	-
Borgli	3	-	-	-	6	-	1	-	-	-
Castrocaro Terme e Terra del Sole	13	4	1	-	2	-	-	-	1	-
Cesena	110	6	11	7	28	3	33	6	29	2
Cesenatico	20	11	1	-	4	1	18	3	6	-
Civitella di Romagna	6	-	-	-	4	-	-	-	-	-
Dovadola	2	-	-	-	-	-	-	-	-	-
Forlì	152	14	145	25	53	9	33	13	37	6
Forlimpopoli	10	1	-	-	4	-	6	1	4	-
Galeata	4	2	-	1	6	-	-	-	1	1
Gambettola	-	-	-	-	-	-	-	-	-	-
Gatteo	8	-	3	-	3	-	10	-	2	-
Longiano	3	4	3	-	3	1	1	-	-	1
Meldola	10	1	2	3	7	-	3	7	-	-
Mercato Saraceno	5	-	2	-	8	-	3	1	-	-
Modigliana	2	-	-	-	3	5	13	-	-	-
Montiano	5	-	-	-	-	-	1	-	-	-
Portico e San Benedetto	-	-	-	-	-	-	1	-	-	-
Predappio	11	-	2	-	2	2	-	-	2	-
Premilcuore	2	-	-	-	-	-	-	-	1	1
Rocca San Casciano	-	-	-	1	-	-	1	-	-	-
Roncofreddo	4	-	-	-	4	-	3	-	-	-
San Mauro Pascoli	2	-	6	-	14	-	12	2	3	-
Santa Sofia	13	5	5	1	5	1	-	1	-	-
Sarsina	7	-	2	-	-	-	-	-	1	-
Savignano sul Rubicone	9	2	17	3	29	1	24	5	3	1
Sogliano al Rubicone	1	-	-	-	6	-	-	-	-	-
Tredozio	-	-	-	-	-	-	-	-	-	-
Verghereto	4	-	-	-	-	-	-	-	1	1
Provincia di Forlì-Cesena	413	53	200	41	193	23	163	39	94	15
<i>Montagna Forlivese</i>	15	5	5	1	5	1	1	1	1	1
<i>Collina Forlivese</i>	48	7	5	5	24	7	17	7	4	1
<i>Pianura Forlivese</i>	162	15	145	25	57	9	39	14	41	6
<i>Compr. di Forlì</i>	225	27	155	31	86	17	57	22	46	8
<i>Montagna Cesenate</i>	11	3	-	-	2	-	-	-	4	3
<i>Collina Cesenate</i>	25	-	4	-	24	-	8	1	1	-
<i>Pianura Cesenate</i>	152	23	41	10	81	6	98	16	43	4
<i>Compr. di Cesena</i>	188	26	45	10	107	6	106	17	48	7
<i>Montagna</i>	26	8	5	1	7	1	1	1	5	4
<i>Collina</i>	73	7	9	5	48	7	25	8	5	1
<i>Pianura</i>	314	38	186	35	138	15	137	30	84	10
<i>Valle del Tramazzo</i>	2	-	-	-	3	5	13	-	-	-
<i>Valle del Montone</i>	15	4	1	1	2	-	2	-	1	-
<i>Valle del Rabbi</i>	13	-	2	-	2	2	-	-	3	1
<i>Valle del Bidente</i>	33	8	7	5	22	1	3	8	1	1
<i>Valle del Savio</i>	23	3	4	-	10	-	3	1	5	3
<i>Valle Uso-Rubicone</i>	13	-	-	-	16	-	5	-	-	-
<i>Valle del Basso Rubicone</i>	22	6	29	3	49	2	47	7	8	2
<i>Grandi Centri</i>	262	20	156	32	81	12	66	19	66	8
<i>Comuni di Cintura</i>	30	12	1	-	8	1	24	4	10	-
<i>Comuni Marittimi</i>	39	13	27	3	50	2	64	10	14	1
<i>Comuni Termali</i>	20	7	1	-	4	-	-	-	4	2

(Segue TAB. PO.05.02 - 2013)

C O M U N I e aggregazioni territoriali	Senegal		Bangladesh		Polonia		Bulgaria		Nigeria	
	imm.	emi.	imm.	emi.	imm.	emi.	imm.	emi.	imm.	emi.
Bagno di Romagna	1	-	-	-	-	-	1	-	-	-
Bertinoro	-	-	-	-	-	-	-	-	-	-
Borgli	-	-	-	-	-	-	1	-	-	-
Castrocaro Terme e Terra del Sole	-	4	-	-	1	1	1	-	-	-
Cesena	18	-	26	3	24	11	30	2	21	-
Cesenatico	2	-	3	-	4	-	5	-	1	-
Civitella di Romagna	8	-	-	-	-	-	-	-	1	-
Dovadola	-	-	-	-	-	-	1	-	2	-
Forlì	15	1	29	8	19	12	10	3	18	-
Forlimpopoli	4	-	1	-	3	1	-	2	4	-
Galeata	8	-	1	-	-	-	2	-	-	-
Gambettola	-	-	-	-	-	-	-	-	-	-
Gatteo	2	-	2	-	2	-	-	2	1	-
Longiano	-	-	-	-	-	-	2	1	-	-
Meldola	12	4	-	-	1	6	1	-	1	-
Mercato Saraceno	-	-	-	-	1	-	1	-	-	-
Modigliana	-	-	-	-	-	3	-	-	2	-
Montiano	-	-	-	-	-	-	-	-	-	-
Portico e San Benedetto	-	-	-	-	-	-	-	-	-	-
Predappio	-	-	-	-	4	4	1	-	1	-
Premilcuore	-	-	-	-	-	-	-	-	-	-
Rocca San Casciano	-	-	-	-	-	-	-	-	-	-
Roncofreddo	-	-	-	-	-	-	4	-	-	-
San Mauro Pascoli	1	-	-	-	1	-	-	-	-	-
Santa Sofia	-	-	4	-	2	1	-	-	-	-
Sarsina	-	-	-	-	-	-	-	-	-	-
Savignano sul Rubicone	10	-	2	-	3	2	-	-	5	-
Sogliano al Rubicone	2	-	-	-	1	-	1	-	-	-
Tredozio	-	-	-	-	1	-	-	-	4	-
Verghereto	-	-	-	-	1	-	-	-	-	-
Provincia di Forlì-Cesena	83	9	68	11	68	41	61	10	61	-
<i>Montagna Forlivese</i>	-	-	4	-	2	1	-	-	-	-
<i>Collina Forlivese</i>	28	8	1	-	7	14	6	-	11	-
<i>Pianura Forlivese</i>	19	1	30	8	22	13	10	5	22	-
<i>Compr. di Forlì</i>	47	9	35	8	31	28	16	5	33	-
<i>Montagna Cesenate</i>	1	-	-	-	1	-	1	-	-	-
<i>Collina Cesenate</i>	2	-	-	-	2	-	7	-	-	-
<i>Pianura Cesenate</i>	33	-	33	3	34	13	37	5	28	-
<i>Compr. di Cesena</i>	36	-	33	3	37	13	45	5	28	-
<i>Montagna</i>	1	-	4	-	3	1	1	-	-	-
<i>Collina</i>	30	8	1	-	9	14	13	-	11	-
<i>Pianura</i>	52	1	63	11	56	26	47	10	50	-
<i>Valle del Tramazzo</i>	-	-	-	-	1	3	-	-	6	-
<i>Valle del Montone</i>	-	4	-	-	1	1	2	-	2	-
<i>Valle del Rabbi</i>	-	-	-	-	4	4	1	-	1	-
<i>Valle del Bidente</i>	28	4	5	-	3	7	3	-	2	-
<i>Valle del Savio</i>	1	-	-	-	2	-	2	-	-	-
<i>Valle Uso-Rubicone</i>	2	-	-	-	1	-	6	-	-	-
<i>Valle del Basso Rubicone</i>	13	-	4	-	6	2	2	3	6	-
<i>Grandi Centri</i>	33	1	55	11	43	23	40	5	39	-
<i>Comuni di Cintura</i>	6	-	4	-	7	1	5	2	5	-
<i>Comuni Marittimi</i>	15	-	7	-	10	2	5	2	7	-
<i>Comuni Termali</i>	1	4	-	-	1	1	2	-	-	-

(Segue TAB. PO.05.02 - 2013)

C O M U N I e aggregazioni territoriali	Moldavia		Tunisia		Rep. Dominicana		Burkina Faso		Brasile	
	imm.	emi.	imm.	emi.	imm.	emi.	imm.	emi.	imm.	emi.
Bagno di Romagna	1	-	-	-	-	-	-	-	1	-
Bertinoro	-	-	-	-	-	-	-	-	-	-
Borghi	-	-	-	-	1	-	-	-	-	-
Castrocaro Terme e Terra del Sole	-	-	1	-	-	-	-	-	-	-
Cesena	16	-	14	10	4	-	-	-	3	-
Cesenatico	4	-	2	-	3	-	-	-	3	-
Civitella di Romagna	-	-	-	-	-	-	-	-	-	-
Dovadola	-	-	-	-	-	-	1	-	-	-
Forlì	10	2	22	-	16	-	12	1	8	3
Forlimpopoli	2	-	1	1	1	-	2	-	-	-
Galeata	-	-	-	-	-	-	-	-	-	-
Gambettola	-	-	-	-	-	-	-	-	-	-
Gatteo	2	-	1	-	-	-	-	-	1	-
Longiano	1	-	2	-	1	-	-	-	-	-
Meldola	1	-	-	-	-	-	-	-	1	-
Mercato Saraceno	2	-	-	-	-	-	3	-	1	-
Modigliana	-	-	2	-	-	-	-	-	-	1
Montiano	-	-	-	-	-	-	-	-	-	-
Portico e San Benedetto	-	-	-	-	-	-	-	-	-	-
Predappio	-	1	-	-	-	-	1	-	-	-
Premilcuore	-	-	-	-	-	-	-	-	-	-
Rocca San Casciano	-	-	-	-	-	-	1	-	-	-
Roncofreddo	1	-	-	-	-	-	-	-	1	-
San Mauro Pascoli	-	-	2	-	-	-	-	-	1	-
Santa Sofia	-	-	-	-	-	-	1	-	-	-
Sarsina	3	2	-	-	1	-	2	-	-	-
Savignano sul Rubicone	-	-	-	-	2	-	-	-	2	-
Sogliano al Rubicone	-	-	-	-	-	-	-	-	-	-
Trezzano	-	-	-	-	-	-	-	-	-	1
Verghereto	4	1	-	-	-	-	-	-	-	-
Provincia di Forlì-Cesena	47	6	47	11	29	-	23	1	22	5
<i>Montagna Forlivese</i>	-	-	-	-	-	-	1	-	-	-
<i>Collina Forlivese</i>	1	1	3	-	-	-	3	-	1	2
<i>Pianura Forlivese</i>	12	2	23	1	17	-	14	1	8	3
<i>Compr. di Forlì</i>	13	3	26	1	17	-	18	1	9	5
<i>Montagna Cesenate</i>	5	1	-	-	-	-	-	-	1	-
<i>Collina Cesenate</i>	6	2	-	-	2	-	5	-	2	-
<i>Pianura Cesenate</i>	23	-	21	10	10	-	-	-	10	-
<i>Compr. di Cesena</i>	34	3	21	10	12	-	5	-	13	-
<i>Montagna</i>	5	1	-	-	-	-	1	-	1	-
<i>Collina</i>	7	3	3	-	2	-	8	-	3	2
<i>Pianura</i>	35	2	44	11	27	-	14	1	18	3
<i>Valle del Tramazzo</i>	-	-	2	-	-	-	-	-	-	2
<i>Valle del Montone</i>	-	-	1	-	-	-	2	-	-	-
<i>Valle del Rabbi</i>	-	1	-	-	-	-	1	-	-	-
<i>Valle del Bidente</i>	1	-	-	-	-	-	1	-	1	-
<i>Valle del Savio</i>	10	3	-	-	1	-	5	-	2	-
<i>Valle Uso-Rubicone</i>	1	-	-	-	1	-	-	-	1	-
<i>Valle del Basso Rubicone</i>	3	-	5	-	3	-	-	-	4	-
<i>Grandi Centri</i>	26	2	36	10	20	-	12	1	11	3
<i>Comuni di Cintura</i>	6	-	3	1	4	-	2	-	3	-
<i>Comuni Marittimi</i>	6	-	5	-	5	-	-	-	7	-
<i>Comuni Termali</i>	1	-	1	-	-	-	-	-	1	-

(Segue TAB. PO.05.02 - 2013)

C O M U N I e aggregazioni territoriali	Spagna		Costa d'Avorio		Macedonia		Resto del mondo		TOTALE Estero	
	imm.	emi.	imm.	emi.	imm.	emi.	imm.	emi.	imm.	emi.
Bagno di Romagna	1	-	-	-	-	1	2	12	19	18
Bertinoro	-	-	-	-	-	-	-	-	-	-
Borgli	-	-	-	-	-	-	1	1	13	1
Castrocaro Terme e Terra del Sole	-	1	1	-	-	-	5	4	26	14
Cesena	9	8	10	1	1	-	96	83	483	142
Cesenatico	1	1	-	-	-	-	22	22	99	38
Civitella di Romagna	-	-	-	-	1	3	-	-	20	3
Dovadola	-	-	-	-	-	1	2	-	8	1
Forlì	5	8	7	1	16	8	122	131	729	245
Forlimpopoli	-	-	-	-	-	-	9	13	51	19
Galeata	-	-	-	-	-	-	2	2	24	6
Gambettola	-	-	-	-	-	-	-	-	-	-
Gatteo	1	2	-	-	-	-	9	23	47	27
Longiano	-	-	-	-	-	-	7	16	23	23
Meldola	-	1	-	-	-	-	5	5	44	27
Mercato Saraceno	-	-	-	-	-	-	7	6	33	7
Modigliana	1	-	-	-	-	-	-	6	23	15
Montiano	-	-	-	-	-	-	-	4	6	4
Portico e San Benedetto	-	-	-	-	-	-	5	-	6	-
Predappio	-	-	-	-	3	-	2	5	29	12
Premilcuore	-	-	-	-	-	-	2	-	5	1
Rocca San Casciano	-	-	-	-	-	-	1	4	3	5
Roncofreddo	2	-	-	-	-	-	5	2	24	2
San Mauro Pascoli	-	1	3	-	-	1	13	3	58	7
Santa Sofia	1	-	-	-	-	-	5	3	36	12
Sarsina	-	-	-	-	-	-	1	6	17	8
Savignano sul Rubicone	1	-	-	-	-	-	22	16	129	30
Sogliano al Rubicone	-	-	-	-	-	-	2	4	13	4
Tredozio	-	-	-	-	-	-	1	1	6	2
Verghereto	-	-	-	-	-	-	2	-	12	2
Provincia di Forlì-Cesena	22	22	21	2	21	14	350	372	1.986	675
<i>Montagna Forlivese</i>	1	-	-	-	-	-	12	3	47	13
<i>Collina Forlivese</i>	1	2	1	-	4	4	18	27	183	85
<i>Pianura Forlivese</i>	5	8	7	1	16	8	131	144	780	264
<i>Compr. di Forlì</i>	7	10	8	1	20	12	161	174	1.010	362
<i>Montagna Cesenate</i>	1	-	-	-	-	1	4	12	31	20
<i>Collina Cesenate</i>	2	-	-	-	-	-	16	23	106	26
<i>Pianura Cesenate</i>	12	12	13	1	1	1	169	163	839	267
<i>Compr. di Cesena</i>	15	12	13	1	1	2	189	198	976	313
<i>Montagna</i>	2	-	-	-	-	1	16	15	78	33
<i>Collina</i>	3	2	1	-	4	4	34	50	289	111
<i>Pianura</i>	17	20	20	2	17	9	300	307	1.619	531
<i>Valle del Tramazzo</i>	1	-	-	-	-	-	1	7	29	17
<i>Valle del Montone</i>	-	1	1	-	-	1	13	8	43	20
<i>Valle del Rabbi</i>	-	-	-	-	3	-	4	5	34	13
<i>Valle del Bidente</i>	1	1	-	-	1	3	12	10	124	48
<i>Valle del Savio</i>	1	-	-	-	-	1	12	24	81	35
<i>Valle Uso-Rubicone</i>	2	-	-	-	-	-	8	11	56	11
<i>Valle del Basso Rubicone</i>	2	3	3	-	-	1	51	58	257	87
<i>Grandi Centri</i>	14	16	17	2	17	8	218	214	1.212	387
<i>Comuni di Cintura</i>	1	1	-	-	-	-	31	35	150	57
<i>Comuni Marittimi</i>	3	4	3	-	-	1	66	64	333	102
<i>Comuni Termali</i>	1	1	1	-	-	1	7	16	45	32

Fonte: Comuni della provincia (per il Comune di Gambettola si vedano le *Avvertenze generali*)
Elaborazione: Demografia on-line - Ufficio Statistica e Studi Camera di Commercio di Forlì-Cesena

TAB. PO.05.03 - MOVIMENTO MIGRATORIO CON L'ESTERO PER PAESE
ANNO 2013

Stato	immigrati	emigrati	saldo	Stato	immigrati	emigrati	saldo
Afghanistan	3	-	3	Nigeria	61	-	61
Albania	163	39	124	Norvegia	-	2	-2
Algeria	10	8	2	Nuova Zelanda	-	2	-2
Angola	2	-	2	Paesi Bassi	5	5	-
Argentina	5	14	-9	Pakistan	17	-	17
Australia	2	7	-5	Palau	1	-	1
Austria	1	1	-	Paraguay	1	-	1
Azerbaigian	1	1	-	Perù	2	2	-
Bangladesh	68	11	57	Polonia	68	41	27
Belgio	-	10	-10	Portogallo	1	9	-8
Benin	4	-	4	Qatar	-	2	-2
Bielorussia	9	1	8	Regno Unito	15	65	-50
Bosnia Erzegovina	4	1	3	Rep. Ceca	2	2	-
Brasile	22	5	17	Rep. Dominicana	29	-	29
Bulgaria	61	10	51	Rep. del Congo	5	1	4
Burkina Faso	23	1	22	Romania	413	53	360
Camerun	7	-	7	Russia	16	5	11
Canada	1	3	-2	San Marino	11	16	-5
Cile	1	-	1	Senegal	83	9	74
Cina	200	41	159	Serbia	13	-	13
Colombia	2	3	-1	Siria	1	-	1
Corea del Sud	-	1	-1	Slovacchia	5	4	1
Costa d'Avorio	21	2	19	Slovenia	1	2	-1
Costarica	1	3	-2	Spagna	22	22	-
Croazia	2	-	2	Sri Lanka	5	-	5
Cuba	14	1	13	Stati Uniti d'America	9	21	-12
Ecuador	1	-	1	Sudafrica	-	1	-1
Egitto	6	1	5	Svezia	2	7	-5
Emirati Arabi Uniti	-	4	-4	Svizzera	14	31	-17
Eritrea	2	-	2	Tanzania	3	-	3
Estonia	1	-	1	Thailandia	9	2	7
Etiopia	2	-	2	Togo	3	-	3
Filippine	8	-	8	Tunisia	47	11	36
Finlandia	1	2	-1	Turchia	1	-	1
Francia	9	38	-29	Ucraina	94	15	79
Gabon	1	1	-	Uganda	-	1	-1
Gambia	2	-	2	Ungheria	2	1	1
Germania	13	56	-43	Uzbekistan	1	-	1
Ghana	6	1	5	Venezuela	3	-	3
Giappone	3	3	-	Vietnam	1	1	-
Giordania	1	-	1				
Grecia	4	-	4	TOTALE	1.986	675	1.311
Guinea	4	-	4				
Haiti	1	-	1				
Hong Kong	-	2	-2				
India	20	3	17				
Iran	5	-	5				
Iraq	2	-	2				
Irlanda	3	3	-				
Israele	-	1	-1				
Kazakistan	1	1	-				
Kenya	1	-	1				
Kosovo	13	2	11				
Lettonia	1	-	1				
Libano	3	-	3				
Libia	8	-	8				
Lituania	1	-	1				
Lussemburgo	4	5	-1				
Macedonia	21	14	7				
Mali	1	-	1				
Malta	-	4	-4				
Marocco	193	23	170				
Maurizio	-	6	-6				
Messico	4	3	1				
Moldavia	47	6	41				

Fonte: Comuni della provincia (per il Comune di Gambettola si vedano le *Avvertenze generali*)
Elaborazione: Demografia on-line - Ufficio Statistica e Studi Camera di Commercio di Forlì-Cesena

TAB. PO.06 - MOVIMENTO MIGRATORIO IN COMPLESSO
ANNO 2013

C O M U N I e aggregazioni territoriali	movimento con gli altri comuni italiani						movimento con l'estero	
	altri comuni della provincia (1)		comuni di altre province d'Italia		totale		imm.	emi.
	imm.	emi.	imm.	emi.	imm.	emi.		
Bagno di Romagna	65	46	36	48	101	94	19	18
Bertinoro	-	-	-	-	-	-	-	-
Borghi	37	59	76	52	113	111	13	1
Castrocaro Terme e Terra del Sole	137	167	65	59	202	226	26	14
Cesena	741	846	841	690	1.582	1.536	483	142
Cesenatico	354	280	337	291	691	571	99	38
Civitella di Romagna	65	89	13	12	78	101	20	3
Dovadola	33	44	21	7	54	51	8	1
Forlì	956	749	1.418	1.242	2.374	1.991	729	245
Forlimpopoli	287	270	124	129	411	399	51	19
Galeata	46	57	17	16	63	73	24	6
Gambettola	-	-	-	-	-	-	-	-
Gatteo	227	236	124	110	351	346	47	27
Longiano	169	170	62	41	231	211	23	23
Meldola	195	268	50	45	245	313	44	27
Mercato Saraceno	166	145	40	48	206	193	33	7
Modigliana	11	11	50	57	61	68	23	15
Montiano	20	37	4	12	24	49	6	4
Portico e San Benedetto	10	18	9	10	19	28	6	-
Predappio	129	140	42	43	171	183	29	12
Premilcuore	18	13	8	4	26	17	5	1
Rocca San Casciano	38	29	9	18	47	47	3	5
Roncofreddo	87	89	24	34	111	123	24	2
San Mauro Pascoli	223	185	193	132	416	317	58	7
Santa Sofia	67	64	22	25	89	89	36	12
Sarsina	51	53	30	19	81	72	17	8
Savignano sul Rubicone	315	297	315	307	630	604	129	30
Sogliano al Rubicone	39	67	28	40	67	107	13	4
Tredozio	8	5	19	12	27	17	6	2
Verghereto	18	27	9	7	27	34	12	2
Provincia di Forlì-Cesena	4.512	4.461	3.986	3.510	8.498	7.971	1.986	675
<i>Montagna Forlivese</i>	95	95	39	39	134	134	47	13
<i>Collina Forlivese</i>	662	810	286	269	948	1.079	183	85
<i>Pianura Forlivese</i>	1.243	1.019	1.542	1.371	2.785	2.390	780	264
<i>Compr. di Forlì</i>	2.000	1.924	1.867	1.679	3.867	3.603	1.010	362
<i>Montagna Cesenate</i>	83	73	45	55	128	128	31	20
<i>Collina Cesenate</i>	400	450	202	205	602	655	106	26
<i>Pianura Cesenate</i>	2.029	2.014	1.872	1.571	3.901	3.585	839	267
<i>Compr. di Cesena</i>	2.512	2.537	2.119	1.831	4.631	4.368	976	313
<i>Montagna</i>	178	168	84	94	262	262	78	33
<i>Collina</i>	1.062	1.260	488	474	1.550	1.734	289	111
<i>Pianura</i>	3.272	3.033	3.414	2.942	6.686	5.975	1.619	531
<i>Valle del Tramazzo</i>	19	16	69	69	88	85	29	17
<i>Valle del Montone</i>	218	258	104	94	322	352	43	20
<i>Valle del Rabbi</i>	147	153	50	47	197	200	34	13
<i>Valle del Bidente</i>	373	478	102	98	475	576	124	48
<i>Valle del Savio</i>	300	271	115	122	415	393	81	35
<i>Valle Uso-Rubicone</i>	183	252	132	138	315	390	56	11
<i>Valle del Basso Rubicone</i>	934	888	694	590	1.628	1.478	257	87
<i>Grandi Centri</i>	1.697	1.595	2.259	1.932	3.956	3.527	1.212	387
<i>Comuni di Cintura</i>	641	550	461	420	1.102	970	150	57
<i>Comuni Marittimi</i>	1.119	998	969	840	2.088	1.838	333	102
<i>Comuni Termali</i>	202	213	101	107	303	320	45	32

(1) I totali di immigrati ed emigrati non coincidono per i motivi esposti nella nota di TAB.PO.02.01

(Segue TAB. PO.06 - 2013)

C O M U N I e aggregazioni territoriali	MOVIMENTO MIGRATORIO EFFETTIVO (1)		variazioni d'ufficio (2)		MOVIMENTO MIGRATORIO STATISTICO (3)	
	imm.	emi.	imm.	emi.	imm.	emi.
Bagno di Romagna	120	112	21	2	141	114
Bertinoro	-	-	496	494	496	494
Borghi	126	112	-	4	126	116
Castrocaro Terme e Terra del Sole	228	240	24	18	252	258
Cesena	2.065	1.678	448	467	2.513	2.145
Cesenatico	790	609	107	6	897	615
Civitella di Romagna	98	104	5	25	103	129
Dovadola	62	52	10	7	72	59
Forlì	3.103	2.236	2.304	607	5.407	2.843
Forlimpopoli	462	418	110	87	572	505
Galeata	87	79	2	22	89	101
Gambettola	-	-	370	354	370	354
Gatteo	398	373	18	81	416	454
Longiano	254	234	5	28	259	262
Meldola	289	340	214	50	503	390
Mercato Saraceno	239	200	6	45	245	245
Modigliana	84	83	4	34	88	117
Montiano	30	53	1	4	31	57
Portico e San Benedetto	25	28	3	-	28	28
Predappio	200	195	10	26	210	221
Premilcuore	31	18	3	-	34	18
Rocca San Casciano	50	52	-	-	50	52
Roncofreddo	135	125	14	23	149	148
San Mauro Pascoli	474	324	61	48	535	372
Santa Sofia	125	101	5	9	130	110
Sarsina	98	80	3	21	101	101
Savignano sul Rubicone	759	634	206	132	965	766
Sogliano al Rubicone	80	111	-	15	80	126
Tredozio	33	19	4	-	37	19
Verghereto	39	36	3	7	42	43
Provincia di Forlì-Cesena	10.484	8.646	4.457	2.616	14.941	11.262
<i>Montagna Forlivese</i>	181	147	11	9	192	156
<i>Collina Forlivese</i>	1.131	1.164	273	182	1.404	1.346
<i>Pianura Forlivese</i>	3.565	2.654	2.910	1.188	6.475	3.842
<i>Compr. di Forlì</i>	4.877	3.965	3.194	1.379	8.071	5.344
<i>Montagna Cesenate</i>	159	148	24	9	183	157
<i>Collina Cesenate</i>	708	681	24	112	732	793
<i>Pianura Cesenate</i>	4.740	3.852	1.215	1.116	5.955	4.968
<i>Compr. di Cesena</i>	5.607	4.681	1.263	1.237	6.870	5.918
<i>Montagna</i>	340	295	35	18	375	313
<i>Collina</i>	1.839	1.845	297	294	2.136	2.139
<i>Pianura</i>	8.305	6.506	4.125	2.304	12.430	8.810
<i>Valle del Tramazzo</i>	117	102	8	34	125	136
<i>Valle del Montone</i>	365	372	37	25	402	397
<i>Valle del Rabbi</i>	231	213	13	26	244	239
<i>Valle del Bidente</i>	599	624	226	106	825	730
<i>Valle del Savio</i>	496	428	33	75	529	503
<i>Valle Uso-Rubicone</i>	371	401	15	46	386	447
<i>Valle del Basso Rubicone</i>	1.885	1.565	660	643	2.545	2.208
<i>Grandi Centri</i>	5.168	3.914	2.752	1.074	7.920	4.988
<i>Comuni di Cintura</i>	1.252	1.027	713	587	1.965	1.614
<i>Comuni Marittimi</i>	2.421	1.940	392	267	2.813	2.207
<i>Comuni Termali</i>	348	352	541	514	889	866

(1) Totale delle movimentazioni per area (tabb. PO.02-03-04-05)

(2) Vedi *Avvertenze generali*

(3) Totale delle movimentazioni segnalate all'ISTAT (mod. P2) (tab. PO.01)

Fonte: Comuni della provincia (per il Comune di Gambettola si vedano le *Avvertenze generali*)

Elaborazione: Demografia on-line - Ufficio Statistica e Studi Camera di Commercio di Forlì-Cesena

popolazione residente per sesso ed età (provincia e aggregazioni territoriali)

Per una corretta interpretazione degli **indici** si veda il prospetto descrittivo ed il metodo di calcolo riportati nella sezione "Avvertenze generali".
Per l'individuazione delle varie **aggregazioni territoriali** si veda nella sezione "Avvertenze generali".

TAB. PO.07.99 - POPOLAZIONE RESIDENTE PER SESSO ED ETÀ'
Provincia di Forlì-Cesena - 31/12/2013

età	anno	maschi	femmine	totale	età	anno	maschi	femmine	totale
0	2013	1.691	1.680	3.371	65	1948	2.352	2.626	4.978
1	2012	1.796	1.777	3.573	66	1947	2.406	2.532	4.938
2	2011	1.952	1.749	3.701	67	1946	2.398	2.557	4.955
3	2010	1.972	1.771	3.743	68	1945	1.893	2.042	3.935
4	2009	1.969	1.777	3.746	69	1944	1.951	2.200	4.151
5	2008	1.957	1.824	3.781	70	1943	1.927	2.120	4.047
6	2007	1.932	1.849	3.781	71	1942	1.874	2.102	3.976
7	2006	1.879	1.878	3.757	72	1941	1.951	2.168	4.119
8	2005	1.865	1.770	3.635	73	1940	1.999	2.334	4.333
9	2004	1.882	1.770	3.652	74	1939	1.946	2.360	4.306
10	2003	1.844	1.715	3.559	75	1938	2.061	2.389	4.450
11	2002	1.785	1.723	3.508	76	1937	1.832	2.165	3.997
12	2001	1.765	1.638	3.403	77	1936	1.551	1.906	3.457
13	2000	1.868	1.629	3.497	78	1935	1.667	2.027	3.694
14	1999	1.698	1.551	3.249	79	1934	1.517	1.921	3.438
15	1998	1.743	1.625	3.368	80	1933	1.401	1.849	3.250
16	1997	1.718	1.552	3.270	81	1932	1.238	1.634	2.872
17	1996	1.706	1.605	3.311	82	1931	1.095	1.642	2.737
18	1995	1.654	1.560	3.214	83	1930	1.111	1.695	2.806
19	1994	1.723	1.579	3.302	84	1929	958	1.557	2.515
20	1993	1.700	1.506	3.206	85	1928	928	1.507	2.435
21	1992	1.722	1.696	3.418	86	1927	804	1.372	2.176
22	1991	1.831	1.750	3.581	87	1926	629	1.193	1.822
23	1990	1.837	1.803	3.640	88	1925	568	1.163	1.731
24	1989	1.860	1.859	3.719	89	1924	480	981	1.461
25	1988	1.881	1.769	3.650	90	1923	425	882	1.307
26	1987	1.931	1.923	3.854	91	1922	303	724	1.027
27	1986	1.981	1.881	3.862	92	1921	236	643	879
28	1985	2.040	2.150	4.190	93	1920	181	464	645
29	1984	2.051	2.071	4.122	94	1919	78	271	349
30	1983	2.051	2.124	4.175	95	1918	48	145	193
31	1982	2.251	2.268	4.519	96	1917	29	125	154
32	1981	2.409	2.387	4.796	97	1916	33	117	150
33	1980	2.322	2.455	4.777	98	1915	26	101	127
34	1979	2.613	2.592	5.205	99	1914	20	71	91
35	1978	2.726	2.786	5.512	100	e oltre	25	143	168
36	1977	2.913	2.842	5.755					
37	1976	3.011	2.946	5.957	Aggiustamenti		67	-20	47
38	1975	3.159	3.161	6.320					
39	1974	3.438	3.390	6.828	TOTALE		193.089	204.144	397.233
40	1973	3.331	3.258	6.589					
41	1972	3.308	3.239	6.547					
42	1971	3.287	3.317	6.604					
43	1970	3.360	3.213	6.573					
44	1969	3.283	3.282	6.565	INDICI				
45	1968	3.282	3.310	6.592					
46	1967	3.241	3.153	6.394	vecchiaia				169,9
47	1966	3.329	3.198	6.527	dipendenza				57,9
48	1965	3.229	3.248	6.477	dipendenza giovanile				21,4
49	1964	3.270	3.235	6.505	dipendenza degli anziani				36,4
50	1963	3.053	3.109	6.162	struttura (pop. in età lavorativa)				133,9
51	1962	2.990	2.990	5.980	ricambio (pop. in età lavorativa)				144,4
52	1961	2.904	2.949	5.853	mascolinità				94,5
53	1960	2.738	2.952	5.690					
54	1959	2.750	2.877	5.627					
55	1958	2.556	2.775	5.331	Fonte: Comuni della provincia				
56	1957	2.523	2.723	5.246	Elaborazione: Demografia on-line - Ufficio Statistica e Studi Camera di				
57	1956	2.543	2.674	5.217	Commercio di Forlì-Cesena				
58	1955	2.429	2.643	5.072					
59	1954	2.261	2.422	4.683					
60	1953	2.223	2.483	4.706					
61	1952	2.204	2.544	4.748					
62	1951	2.212	2.472	4.684					
63	1950	2.269	2.517	4.786					
64	1949	2.380	2.472	4.852					

TAB. PO.07.54 - POPOLAZIONE RESIDENTE PER SESSO ED ETÀ'
Montagna Forlivese - 31/12/2013

età	anno	maschi	femmine	totale	età	anno	maschi	femmine	totale
0	2013	15	26	41	65	1948	47	44	91
1	2012	26	26	52	66	1947	34	31	65
2	2011	19	20	39	67	1946	35	47	82
3	2010	17	31	48	68	1945	28	27	55
4	2009	29	16	45	69	1944	33	30	63
5	2008	24	25	49	70	1943	35	29	64
6	2007	26	19	45	71	1942	33	36	69
7	2006	30	25	55	72	1941	30	36	66
8	2005	26	24	50	73	1940	26	35	61
9	2004	24	22	46	74	1939	31	30	61
10	2003	23	23	46	75	1938	34	29	63
11	2002	21	17	38	76	1937	42	32	74
12	2001	24	15	39	77	1936	29	37	66
13	2000	29	27	56	78	1935	28	41	69
14	1999	17	28	45	79	1934	29	31	60
15	1998	33	20	53	80	1933	32	39	71
16	1997	20	24	44	81	1932	19	32	51
17	1996	20	29	49	82	1931	21	31	52
18	1995	15	17	32	83	1930	27	35	62
19	1994	22	26	48	84	1929	18	33	51
20	1993	17	18	35	85	1928	24	36	60
21	1992	26	23	49	86	1927	11	32	43
22	1991	34	28	62	87	1926	12	37	49
23	1990	34	24	58	88	1925	15	14	29
24	1989	29	25	54	89	1924	15	27	42
25	1988	34	30	64	90	1923	16	25	41
26	1987	34	26	60	91	1922	10	14	24
27	1986	36	27	63	92	1921	2	12	14
28	1985	32	39	71	93	1920	8	10	18
29	1984	32	24	56	94	1919	2	6	8
30	1983	28	25	53	95	1918	1	4	5
31	1982	31	36	67	96	1917	0	3	3
32	1981	22	33	55	97	1916	0	1	1
33	1980	35	33	68	98	1915	3	1	4
34	1979	34	26	60	99	1914	0	2	2
35	1978	21	38	59	100	e oltre	2	5	7
36	1977	38	41	79					
37	1976	36	42	78	Aggiustamenti		0	0	0
38	1975	45	39	84					
39	1974	48	30	78	TOTALE		2.823	2.958	5.781
40	1973	42	53	95					
41	1972	48	36	84					
42	1971	35	41	76					
43	1970	56	37	93	INDICI				
44	1969	33	28	61					
45	1968	28	44	72					
46	1967	38	36	74	vecchiaia				237,2
47	1966	35	37	72	dipendenza				68,0
48	1965	41	38	79	dipendenza giovanile				20,2
49	1964	48	27	75	dipendenza degli anziani				47,8
50	1963	36	42	78	struttura (pop. in età lavorativa)				132,7
51	1962	42	48	90	ricambio (pop. in età lavorativa)				165,9
52	1961	42	44	86	mascolinità				95,4
53	1960	41	55	96					
54	1959	41	47	88					
55	1958	45	32	77	Fonte: Comuni della provincia				
56	1957	37	39	76	Elaborazione: Demografia on-line - Ufficio Statistica e Studi Camera di				
57	1956	42	35	77	Commercio di Forlì-Cesena				
58	1955	29	36	65					
59	1954	42	31	73					
60	1953	37	44	81					
61	1952	32	34	66					
62	1951	43	29	72					
63	1950	34	34	68					
64	1949	38	50	88					

TAB. PO.07.55 - POPOLAZIONE RESIDENTE PER SESSO ED ETÀ'
Collina Forlivese - 31/12/2013

età	anno	maschi	femmine	totale	età	anno	maschi	femmine	totale
0	2013	164	183	347	65	1948	267	276	543
1	2012	174	156	330	66	1947	277	283	560
2	2011	188	158	346	67	1946	251	210	461
3	2010	167	178	345	68	1945	224	207	431
4	2009	176	157	333	69	1944	185	218	403
5	2008	167	185	352	70	1943	236	205	441
6	2007	168	159	327	71	1942	199	196	395
7	2006	174	191	365	72	1941	211	219	430
8	2005	203	182	385	73	1940	219	220	439
9	2004	199	186	385	74	1939	210	225	435
10	2003	184	182	366	75	1938	218	255	473
11	2002	166	173	339	76	1937	172	221	393
12	2001	157	163	320	77	1936	164	183	347
13	2000	176	149	325	78	1935	180	195	375
14	1999	169	150	319	79	1934	155	211	366
15	1998	194	166	360	80	1933	139	200	339
16	1997	157	153	310	81	1932	132	170	302
17	1996	185	166	351	82	1931	132	166	298
18	1995	163	149	312	83	1930	131	194	325
19	1994	176	134	310	84	1929	92	165	257
20	1993	168	138	306	85	1928	98	158	256
21	1992	158	170	328	86	1927	89	180	269
22	1991	172	168	340	87	1926	83	117	200
23	1990	177	186	363	88	1925	67	150	217
24	1989	169	208	377	89	1924	66	111	177
25	1988	194	193	387	90	1923	46	106	152
26	1987	173	193	366	91	1922	33	98	131
27	1986	189	179	368	92	1921	30	70	100
28	1985	198	202	400	93	1920	26	64	90
29	1984	204	199	403	94	1919	10	26	36
30	1983	208	197	405	95	1918	4	17	21
31	1982	211	186	397	96	1917	4	20	24
32	1981	244	219	463	97	1916	4	21	25
33	1980	195	182	377	98	1915	2	13	15
34	1979	263	237	500	99	1914	3	11	14
35	1978	256	254	510	100	e oltre	2	19	21
36	1977	289	284	573					
37	1976	289	270	559	Aggiustamenti		-12	-118	-130
38	1975	297	316	613					
39	1974	315	342	657	TOTALE		19.365	19.976	39.341
40	1973	326	290	616					
41	1972	299	304	603					
42	1971	319	336	655					
43	1970	346	308	654					
44	1969	320	310	630	INDICI				
45	1968	326	300	626					
46	1967	320	280	600	vecchiaia				188,3
47	1966	317	293	610	dipendenza				60,9
48	1965	316	302	618	dipendenza giovanile				21,1
49	1964	305	285	590	dipendenza degli anziani				39,8
50	1963	294	281	575	struttura (pop. in età lavorativa)				137,3
51	1962	318	302	620	ricambio (pop. in età lavorativa)				151,2
52	1961	291	287	578	mascolinità				96,4
53	1960	274	310	584					
54	1959	284	306	590					
55	1958	246	268	514	Fonte: Comuni della provincia				
56	1957	258	265	523	Elaborazione: Demografia on-line - Ufficio Statistica e Studi Camera di				
57	1956	229	261	490	Commercio di Forlì-Cesena				
58	1955	291	274	565					
59	1954	243	223	466					
60	1953	253	235	488					
61	1952	231	274	505					
62	1951	232	275	507					
63	1950	232	271	503					
64	1949	270	211	481					

TAB. PO.07.56 - POPOLAZIONE RESIDENTE PER SESSO ED ETÀ'
Pianura Forlivese - 31/12/2013

età	anno	maschi	femmine	totale	età	anno	maschi	femmine	totale
0	2013	622	578	1.200	65	1948	827	974	1.801
1	2012	627	661	1.288	66	1947	900	965	1.865
2	2011	726	619	1.345	67	1946	889	934	1.823
3	2010	734	622	1.356	68	1945	664	784	1.448
4	2009	691	641	1.332	69	1944	703	783	1.486
5	2008	721	647	1.368	70	1943	698	804	1.502
6	2007	694	651	1.345	71	1942	689	764	1.453
7	2006	692	666	1.358	72	1941	709	831	1.540
8	2005	662	633	1.295	73	1940	748	883	1.631
9	2004	650	621	1.271	74	1939	717	925	1.642
10	2003	667	587	1.254	75	1938	792	885	1.677
11	2002	615	587	1.202	76	1937	669	806	1.475
12	2001	651	546	1.197	77	1936	581	706	1.287
13	2000	625	568	1.193	78	1935	601	757	1.358
14	1999	563	548	1.111	79	1934	562	738	1.300
15	1998	603	528	1.131	80	1933	535	703	1.238
16	1997	616	524	1.140	81	1932	486	613	1.099
17	1996	569	539	1.108	82	1931	440	672	1.112
18	1995	556	551	1.107	83	1930	407	649	1.056
19	1994	599	525	1.124	84	1929	388	607	995
20	1993	642	509	1.151	85	1928	353	548	901
21	1992	607	575	1.182	86	1927	321	490	811
22	1991	617	605	1.222	87	1926	243	491	734
23	1990	634	613	1.247	88	1925	228	446	674
24	1989	643	667	1.310	89	1924	198	407	605
25	1988	660	607	1.267	90	1923	175	331	506
26	1987	672	687	1.359	91	1922	129	267	396
27	1986	698	644	1.342	92	1921	93	248	341
28	1985	678	788	1.466	93	1920	47	177	224
29	1984	715	728	1.443	94	1919	33	114	147
30	1983	764	766	1.530	95	1918	24	56	80
31	1982	797	834	1.631	96	1917	16	57	73
32	1981	885	857	1.742	97	1916	12	55	67
33	1980	825	887	1.712	98	1915	9	44	53
34	1979	931	917	1.848	99	1914	14	31	45
35	1978	974	999	1.973	100	e oltre	7	70	77
36	1977	1.071	989	2.060					
37	1976	1.119	1.054	2.173	Aggiustamenti		17	48	65
38	1975	1.192	1.112	2.304	TOTALE		69.019	73.843	142.862
39	1974	1.235	1.204	2.439					
40	1973	1.209	1.183	2.392					
41	1972	1.186	1.203	2.389					
42	1971	1.204	1.169	2.373					
43	1970	1.138	1.129	2.267					
44	1969	1.217	1.181	2.398	INDICI				
45	1968	1.177	1.212	2.389					
46	1967	1.119	1.096	2.215	vecchiaia				180,6
47	1966	1.192	1.164	2.356	dipendenza				60,2
48	1965	1.129	1.119	2.248	dipendenza giovanile				21,4
49	1964	1.090	1.185	2.275	dipendenza degli anziani				38,7
50	1963	1.079	1.131	2.210	struttura (pop. in età lavorativa)				134,6
51	1962	1.012	1.088	2.100	ricambio (pop. in età lavorativa)				151,8
52	1961	1.014	1.014	2.028	mascolinità				93,5
53	1960	947	1.009	1.956					
54	1959	934	979	1.913	Fonte: Comuni della provincia				
55	1958	909	994	1.903	Elaborazione: Demografia on-line - Ufficio Statistica e Studi Camera di				
56	1957	859	964	1.823	Commercio di Forlì-Cesena				
57	1956	879	970	1.849					
58	1955	849	1.024	1.873					
59	1954	777	899	1.676					
60	1953	779	923	1.702					
61	1952	755	938	1.693					
62	1951	748	906	1.654					
63	1950	811	889	1.700					
64	1949	840	927	1.767					

TAB. PO.07.71 - POPOLAZIONE RESIDENTE PER SESSO ED ETÀ'
Compr. di Forlì - 31/12/2013

età	anno	maschi	femmine	totale	età	anno	maschi	femmine	totale
0	2013	801	787	1.588	65	1948	1.141	1.294	2.435
1	2012	827	843	1.670	66	1947	1.211	1.279	2.490
2	2011	933	797	1.730	67	1946	1.175	1.191	2.366
3	2010	918	831	1.749	68	1945	916	1.018	1.934
4	2009	896	814	1.710	69	1944	921	1.031	1.952
5	2008	912	857	1.769	70	1943	969	1.038	2.007
6	2007	888	829	1.717	71	1942	921	996	1.917
7	2006	896	882	1.778	72	1941	950	1.086	2.036
8	2005	891	839	1.730	73	1940	993	1.138	2.131
9	2004	873	829	1.702	74	1939	958	1.180	2.138
10	2003	874	792	1.666	75	1938	1.044	1.169	2.213
11	2002	802	777	1.579	76	1937	883	1.059	1.942
12	2001	832	724	1.556	77	1936	774	926	1.700
13	2000	830	744	1.574	78	1935	809	993	1.802
14	1999	749	726	1.475	79	1934	746	980	1.726
15	1998	830	714	1.544	80	1933	706	942	1.648
16	1997	793	701	1.494	81	1932	637	815	1.452
17	1996	774	734	1.508	82	1931	593	869	1.462
18	1995	734	717	1.451	83	1930	565	878	1.443
19	1994	797	685	1.482	84	1929	498	805	1.303
20	1993	827	665	1.492	85	1928	475	742	1.217
21	1992	791	768	1.559	86	1927	421	702	1.123
22	1991	823	801	1.624	87	1926	338	645	983
23	1990	845	823	1.668	88	1925	310	610	920
24	1989	841	900	1.741	89	1924	279	545	824
25	1988	888	830	1.718	90	1923	237	462	699
26	1987	879	906	1.785	91	1922	172	379	551
27	1986	923	850	1.773	92	1921	125	330	455
28	1985	908	1.029	1.937	93	1920	81	251	332
29	1984	951	951	1.902	94	1919	45	146	191
30	1983	1.000	988	1.988	95	1918	29	77	106
31	1982	1.039	1.056	2.095	96	1917	20	80	100
32	1981	1.151	1.109	2.260	97	1916	16	77	93
33	1980	1.055	1.102	2.157	98	1915	14	58	72
34	1979	1.228	1.180	2.408	99	1914	17	44	61
35	1978	1.251	1.291	2.542	100	e oltre	11	94	105
36	1977	1.398	1.314	2.712					
37	1976	1.444	1.366	2.810	Aggiustamenti		5	-70	-65
38	1975	1.534	1.467	3.001	TOTALE		91.207	96.777	187.984
39	1974	1.598	1.576	3.174					
40	1973	1.577	1.526	3.103					
41	1972	1.533	1.543	3.076					
42	1971	1.558	1.546	3.104					
43	1970	1.540	1.474	3.014					
44	1969	1.570	1.519	3.089	INDICI				
45	1968	1.531	1.556	3.087					
46	1967	1.477	1.412	2.889	vecchiaia				183,8
47	1966	1.544	1.494	3.038	dipendenza				60,6
48	1965	1.486	1.459	2.945	dipendenza giovanile				21,3
49	1964	1.443	1.497	2.940	dipendenza degli anziani				39,2
50	1963	1.409	1.454	2.863	struttura (pop. in età lavorativa)				135,1
51	1962	1.372	1.438	2.810	ricambio (pop. in età lavorativa)				152,1
52	1961	1.347	1.345	2.692	mascolinità				94,2
53	1960	1.262	1.374	2.636					
54	1959	1.259	1.332	2.591					
55	1958	1.200	1.294	2.494	Fonte: Comuni della provincia				
56	1957	1.154	1.268	2.422	Elaborazione: Demografia on-line - Ufficio Statistica e Studi Camera di				
57	1956	1.150	1.266	2.416	Commercio di Forlì-Cesena				
58	1955	1.169	1.334	2.503					
59	1954	1.062	1.153	2.215					
60	1953	1.069	1.202	2.271					
61	1952	1.018	1.246	2.264					
62	1951	1.023	1.210	2.233					
63	1950	1.077	1.194	2.271					
64	1949	1.148	1.188	2.336					

TAB. PO.07.57 - POPOLAZIONE RESIDENTE PER SESSO ED ETÀ'
Montagna Cesenate - 31/12/2013

età	anno	maschi	femmine	totale	età	anno	maschi	femmine	totale
0	2013	25	31	56	65	1948	58	50	108
1	2012	24	36	60	66	1947	56	55	111
2	2011	36	28	64	67	1946	50	56	106
3	2010	31	34	65	68	1945	49	42	91
4	2009	41	33	74	69	1944	38	42	80
5	2008	28	31	59	70	1943	32	29	61
6	2007	46	37	83	71	1942	37	36	73
7	2006	37	29	66	72	1941	37	36	73
8	2005	28	41	69	73	1940	42	41	83
9	2004	29	37	66	74	1939	45	43	88
10	2003	30	30	60	75	1938	43	48	91
11	2002	27	33	60	76	1937	51	49	100
12	2001	33	30	63	77	1936	35	32	67
13	2000	34	33	67	78	1935	46	49	95
14	1999	24	19	43	79	1934	42	46	88
15	1998	27	29	56	80	1933	24	33	57
16	1997	21	27	48	81	1932	23	44	67
17	1996	30	28	58	82	1931	29	26	55
18	1995	30	27	57	83	1930	25	41	66
19	1994	34	38	72	84	1929	25	44	69
20	1993	30	33	63	85	1928	26	46	72
21	1992	25	30	55	86	1927	24	30	54
22	1991	36	50	86	87	1926	18	32	50
23	1990	35	30	65	88	1925	18	39	57
24	1989	40	46	86	89	1924	14	24	38
25	1988	50	29	79	90	1923	9	30	39
26	1987	43	37	80	91	1922	12	17	29
27	1986	41	44	85	92	1921	7	20	27
28	1985	49	53	102	93	1920	6	12	18
29	1984	51	32	83	94	1919	4	8	12
30	1983	45	42	87	95	1918	0	3	3
31	1982	43	53	96	96	1917	1	2	3
32	1981	40	42	82	97	1916	2	6	8
33	1980	52	47	99	98	1915	0	5	5
34	1979	52	63	115	99	1914	0	1	1
35	1978	51	45	96	100	e oltre	0	3	3
36	1977	49	50	99					
37	1976	50	52	102	Aggiustamenti		0	-2	-2
38	1975	54	61	115	TOTALE		3.934	4.105	8.039
39	1974	57	63	120					
40	1973	51	61	112					
41	1972	55	51	106					
42	1971	49	61	110					
43	1970	77	51	128					
44	1969	62	56	118	INDICI				
45	1968	55	59	114					
46	1967	57	46	103	vecchiaia				214,5
47	1966	57	70	127	dipendenza				59,6
48	1965	67	62	129	dipendenza giovanile				19,0
49	1964	74	58	132	dipendenza degli anziani				40,7
50	1963	47	60	107	struttura (pop. in età lavorativa)				141,5
51	1962	58	59	117	ricambio (pop. in età lavorativa)				196,6
52	1961	63	61	124	mascolinità				95,8
53	1960	56	60	116					
54	1959	66	59	125					
55	1958	73	74	147	Fonte: Comuni della provincia				
56	1957	55	72	127	Elaborazione: Demografia on-line - Ufficio Statistica e Studi Camera di				
57	1956	64	61	125	Commercio di Forlì-Cesena				
58	1955	67	46	113					
59	1954	46	54	100					
60	1953	69	54	123					
61	1952	53	53	106					
62	1951	50	51	101					
63	1950	63	59	122					
64	1949	64	56	120					

TAB. PO.07.58 - POPOLAZIONE RESIDENTE PER SESSO ED ETÀ'
Collina Cesenate - 31/12/2013

età	anno	maschi	femmine	totale	età	anno	maschi	femmine	totale
0	2013	99	82	181	65	1948	129	127	256
1	2012	95	104	199	66	1947	140	102	242
2	2011	94	95	189	67	1946	135	118	253
3	2010	123	93	216	68	1945	89	112	201
4	2009	123	116	239	69	1944	114	90	204
5	2008	121	88	209	70	1943	101	90	191
6	2007	100	103	203	71	1942	101	86	187
7	2006	69	107	176	72	1941	97	110	207
8	2005	111	97	208	73	1940	82	101	183
9	2004	94	97	191	74	1939	95	108	203
10	2003	108	83	191	75	1938	102	108	210
11	2002	100	89	189	76	1937	97	108	205
12	2001	91	92	183	77	1936	77	88	165
13	2000	103	91	194	78	1935	96	99	195
14	1999	94	92	186	79	1934	70	88	158
15	1998	89	93	182	80	1933	75	104	179
16	1997	97	87	184	81	1932	51	76	127
17	1996	97	89	186	82	1931	56	76	132
18	1995	103	84	187	83	1930	59	89	148
19	1994	105	104	209	84	1929	50	84	134
20	1993	88	105	193	85	1928	47	88	135
21	1992	107	101	208	86	1927	37	77	114
22	1991	136	112	248	87	1926	29	64	93
23	1990	103	113	216	88	1925	34	57	91
24	1989	109	112	221	89	1924	14	46	60
25	1988	107	96	203	90	1923	20	37	57
26	1987	105	100	205	91	1922	12	36	48
27	1986	117	111	228	92	1921	13	37	50
28	1985	121	127	248	93	1920	6	34	40
29	1984	130	120	250	94	1919	9	12	21
30	1983	111	126	237	95	1918	4	5	9
31	1982	135	123	258	96	1917	1	4	5
32	1981	110	130	240	97	1916	1	1	2
33	1980	154	130	284	98	1915	3	8	11
34	1979	164	153	317	99	1914	0	4	4
35	1978	166	162	328	100	e oltre	4	6	10
36	1977	160	171	331					
37	1976	161	151	312	Aggiustamenti		-2	-2	-4
38	1975	181	173	354					
39	1974	190	190	380	TOTALE		10.845	10.894	21.739
40	1973	185	166	351					
41	1972	186	151	337					
42	1971	180	197	377					
43	1970	171	185	356					
44	1969	167	160	327	INDICI				
45	1968	172	164	336					
46	1967	167	193	360	vecchiaia				153,4
47	1966	190	186	376	dipendenza				52,5
48	1965	166	189	355	dipendenza giovanile				20,7
49	1964	201	158	359	dipendenza degli anziani				31,8
50	1963	195	169	364	struttura (pop. in età lavorativa)				129,7
51	1962	185	160	345	ricambio (pop. in età lavorativa)				139,9
52	1961	168	162	330	mascolinità				99,6
53	1960	183	162	345					
54	1959	173	162	335					
55	1958	164	151	315	Fonte: Comuni della provincia				
56	1957	156	147	303	Elaborazione: Demografia on-line - Ufficio Statistica e Studi Camera di				
57	1956	159	146	305	Commercio di Forlì-Cesena				
58	1955	145	133	278					
59	1954	140	130	270					
60	1953	128	126	254					
61	1952	132	138	270					
62	1951	138	122	260					
63	1950	135	131	266					
64	1949	140	136	276					

TAB. PO.07.59 - POPOLAZIONE RESIDENTE PER SESSO ED ETÀ'
Pianura Cesenate - 31/12/2013

età	anno	maschi	femmine	totale	età	anno	maschi	femmine	totale
0	2013	766	780	1.546	65	1948	1.024	1.155	2.179
1	2012	850	794	1.644	66	1947	999	1.096	2.095
2	2011	889	829	1.718	67	1946	1.038	1.192	2.230
3	2010	900	813	1.713	68	1945	839	870	1.709
4	2009	909	814	1.723	69	1944	878	1.037	1.915
5	2008	896	848	1.744	70	1943	825	963	1.788
6	2007	898	880	1.778	71	1942	815	984	1.799
7	2006	877	860	1.737	72	1941	867	936	1.803
8	2005	835	793	1.628	73	1940	882	1.054	1.936
9	2004	886	807	1.693	74	1939	848	1.029	1.877
10	2003	832	810	1.642	75	1938	872	1.064	1.936
11	2002	856	824	1.680	76	1937	801	949	1.750
12	2001	809	792	1.601	77	1936	665	860	1.525
13	2000	901	761	1.662	78	1935	716	886	1.602
14	1999	831	714	1.545	79	1934	659	807	1.466
15	1998	797	789	1.586	80	1933	596	770	1.366
16	1997	807	737	1.544	81	1932	527	699	1.226
17	1996	805	754	1.559	82	1931	417	671	1.088
18	1995	787	732	1.519	83	1930	462	687	1.149
19	1994	787	752	1.539	84	1929	385	624	1.009
20	1993	755	703	1.458	85	1928	380	631	1.011
21	1992	799	797	1.596	86	1927	322	563	885
22	1991	836	787	1.623	87	1926	244	452	696
23	1990	854	837	1.691	88	1925	206	457	663
24	1989	870	801	1.671	89	1924	173	366	539
25	1988	836	814	1.650	90	1923	159	353	512
26	1987	904	880	1.784	91	1922	107	292	399
27	1986	900	876	1.776	92	1921	91	256	347
28	1985	962	941	1.903	93	1920	88	167	255
29	1984	919	968	1.887	94	1919	20	105	125
30	1983	895	968	1.863	95	1918	15	60	75
31	1982	1.034	1.036	2.070	96	1917	7	39	46
32	1981	1.108	1.106	2.214	97	1916	14	33	47
33	1980	1.061	1.176	2.237	98	1915	9	30	39
34	1979	1.169	1.196	2.365	99	1914	3	22	25
35	1978	1.258	1.288	2.546	100	e oltre	10	40	50
36	1977	1.306	1.307	2.613					
37	1976	1.356	1.377	2.733	Aggiustamenti		64	54	118
38	1975	1.390	1.460	2.850	TOTALE		87.103	92.368	179.471
39	1974	1.593	1.561	3.154					
40	1973	1.518	1.505	3.023					
41	1972	1.534	1.494	3.028					
42	1971	1.500	1.513	3.013					
43	1970	1.572	1.503	3.075					
44	1969	1.484	1.547	3.031					
45	1968	1.524	1.531	3.055					
46	1967	1.540	1.502	3.042					
47	1966	1.538	1.448	2.986					
48	1965	1.510	1.538	3.048					
49	1964	1.552	1.522	3.074					
50	1963	1.402	1.426	2.828					
51	1962	1.375	1.333	2.708					
52	1961	1.326	1.381	2.707					
53	1960	1.237	1.356	2.593					
54	1959	1.252	1.324	2.576					
55	1958	1.119	1.256	2.375					
56	1957	1.158	1.236	2.394					
57	1956	1.170	1.201	2.371					
58	1955	1.048	1.130	2.178					
59	1954	1.013	1.085	2.098					
60	1953	957	1.101	2.058					
61	1952	1.001	1.107	2.108					
62	1951	1.001	1.089	2.090					
63	1950	994	1.133	2.127					
64	1949	1.028	1.092	2.120					

INDICI		
vecchiaia		156,3
dipendenza		55,8
dipendenza giovanile		21,8
dipendenza degli anziani		34,0
struttura (pop. in età lavorativa)		132,9
ricambio (pop. in età lavorativa)		135,6
mascolinità		94,3

Fonte: Comuni della provincia
Elaborazione: Demografia on-line - Ufficio Statistica e Studi Camera di Commercio di Forlì-Cesena

TAB. PO.07.72 - POPOLAZIONE RESIDENTE PER SESSO ED ETÀ'
Compr. di Cesena - 31/12/2013

età	anno	maschi	femmine	totale	età	anno	maschi	femmine	totale
0	2013	890	893	1.783	65	1948	1.211	1.332	2.543
1	2012	969	934	1.903	66	1947	1.195	1.253	2.448
2	2011	1.019	952	1.971	67	1946	1.223	1.366	2.589
3	2010	1.054	940	1.994	68	1945	977	1.024	2.001
4	2009	1.073	963	2.036	69	1944	1.030	1.169	2.199
5	2008	1.045	967	2.012	70	1943	958	1.082	2.040
6	2007	1.044	1.020	2.064	71	1942	953	1.106	2.059
7	2006	983	996	1.979	72	1941	1.001	1.082	2.083
8	2005	974	931	1.905	73	1940	1.006	1.196	2.202
9	2004	1.009	941	1.950	74	1939	988	1.180	2.168
10	2003	970	923	1.893	75	1938	1.017	1.220	2.237
11	2002	983	946	1.929	76	1937	949	1.106	2.055
12	2001	933	914	1.847	77	1936	777	980	1.757
13	2000	1.038	885	1.923	78	1935	858	1.034	1.892
14	1999	949	825	1.774	79	1934	771	941	1.712
15	1998	913	911	1.824	80	1933	695	907	1.602
16	1997	925	851	1.776	81	1932	601	819	1.420
17	1996	932	871	1.803	82	1931	502	773	1.275
18	1995	920	843	1.763	83	1930	546	817	1.363
19	1994	926	894	1.820	84	1929	460	752	1.212
20	1993	873	841	1.714	85	1928	453	765	1.218
21	1992	931	928	1.859	86	1927	383	670	1.053
22	1991	1.008	949	1.957	87	1926	291	548	839
23	1990	992	980	1.972	88	1925	258	553	811
24	1989	1.019	959	1.978	89	1924	201	436	637
25	1988	993	939	1.932	90	1923	188	420	608
26	1987	1.052	1.017	2.069	91	1922	131	345	476
27	1986	1.058	1.031	2.089	92	1921	111	313	424
28	1985	1.132	1.121	2.253	93	1920	100	213	313
29	1984	1.100	1.120	2.220	94	1919	33	125	158
30	1983	1.051	1.136	2.187	95	1918	19	68	87
31	1982	1.212	1.212	2.424	96	1917	9	45	54
32	1981	1.258	1.278	2.536	97	1916	17	40	57
33	1980	1.267	1.353	2.620	98	1915	12	43	55
34	1979	1.385	1.412	2.797	99	1914	3	27	30
35	1978	1.475	1.495	2.970	100	e oltre	14	49	63
36	1977	1.515	1.528	3.043					
37	1976	1.567	1.580	3.147	Aggiustamenti		62	50	112
38	1975	1.625	1.694	3.319					
39	1974	1.840	1.814	3.654	TOTALE		101.882	107.367	209.249
40	1973	1.754	1.732	3.486					
41	1972	1.775	1.696	3.471					
42	1971	1.729	1.771	3.500					
43	1970	1.820	1.739	3.559					
44	1969	1.713	1.763	3.476	INDICI				
45	1968	1.751	1.754	3.505					
46	1967	1.764	1.741	3.505	vecchiaia				157,9
47	1966	1.785	1.704	3.489	dipendenza				55,6
48	1965	1.743	1.789	3.532	dipendenza giovanile				21,5
49	1964	1.827	1.738	3.565	dipendenza degli anziani				34,0
50	1963	1.644	1.655	3.299	struttura (pop. in età lavorativa)				132,9
51	1962	1.618	1.552	3.170	ricambio (pop. in età lavorativa)				138,0
52	1961	1.557	1.604	3.161	mascolinità				94,9
53	1960	1.476	1.578	3.054					
54	1959	1.491	1.545	3.036					
55	1958	1.356	1.481	2.837	Fonte: Comuni della provincia				
56	1957	1.369	1.455	2.824	Elaborazione: Demografia on-line - Ufficio Statistica e Studi Camera di				
57	1956	1.393	1.408	2.801	Commercio di Forlì-Cesena				
58	1955	1.260	1.309	2.569					
59	1954	1.199	1.269	2.468					
60	1953	1.154	1.281	2.435					
61	1952	1.186	1.298	2.484					
62	1951	1.189	1.262	2.451					
63	1950	1.192	1.323	2.515					
64	1949	1.232	1.284	2.516					

TAB. PO.07.61 - POPOLAZIONE RESIDENTE PER SESSO ED ETÀ'
Montagna - 31/12/2013

età	anno	maschi	femmine	totale	età	anno	maschi	femmine	totale
0	2013	40	57	97	65	1948	105	94	199
1	2012	50	62	112	66	1947	90	86	176
2	2011	55	48	103	67	1946	85	103	188
3	2010	48	65	113	68	1945	77	69	146
4	2009	70	49	119	69	1944	71	72	143
5	2008	52	56	108	70	1943	67	58	125
6	2007	72	56	128	71	1942	70	72	142
7	2006	67	54	121	72	1941	67	72	139
8	2005	54	65	119	73	1940	68	76	144
9	2004	53	59	112	74	1939	76	73	149
10	2003	53	53	106	75	1938	77	77	154
11	2002	48	50	98	76	1937	93	81	174
12	2001	57	45	102	77	1936	64	69	133
13	2000	63	60	123	78	1935	74	90	164
14	1999	41	47	88	79	1934	71	77	148
15	1998	60	49	109	80	1933	56	72	128
16	1997	41	51	92	81	1932	42	76	118
17	1996	50	57	107	82	1931	50	57	107
18	1995	45	44	89	83	1930	52	76	128
19	1994	56	64	120	84	1929	43	77	120
20	1993	47	51	98	85	1928	50	82	132
21	1992	51	53	104	86	1927	35	62	97
22	1991	70	78	148	87	1926	30	69	99
23	1990	69	54	123	88	1925	33	53	86
24	1989	69	71	140	89	1924	29	51	80
25	1988	84	59	143	90	1923	25	55	80
26	1987	77	63	140	91	1922	22	31	53
27	1986	77	71	148	92	1921	9	32	41
28	1985	81	92	173	93	1920	14	22	36
29	1984	83	56	139	94	1919	6	14	20
30	1983	73	67	140	95	1918	1	7	8
31	1982	74	89	163	96	1917	1	5	6
32	1981	62	75	137	97	1916	2	7	9
33	1980	87	80	167	98	1915	3	6	9
34	1979	86	89	175	99	1914	0	3	3
35	1978	72	83	155	100	e oltre	2	8	10
36	1977	87	91	178					
37	1976	86	94	180	Aggiustamenti		0	-2	-2
38	1975	99	100	199	TOTALE		6.757	7.063	13.820
39	1974	105	93	198					
40	1973	93	114	207					
41	1972	103	87	190					
42	1971	84	102	186					
43	1970	133	88	221	INDICI				
44	1969	95	84	179					
45	1968	83	103	186					
46	1967	95	82	177	vecchiaia				224,0
47	1966	92	107	199	dipendenza				63,0
48	1965	108	100	208	dipendenza giovanile				19,4
49	1964	122	85	207	dipendenza degli anziani				43,6
50	1963	83	102	185	struttura (pop. in età lavorativa)				137,8
51	1962	100	107	207	ricambio (pop. in età lavorativa)				183,2
52	1961	105	105	210	mascolinità				95,6
53	1960	97	115	212					
54	1959	107	106	213					
55	1958	118	106	224	Fonte: Comuni della provincia				
56	1957	92	111	203	Elaborazione: Demografia on-line - Ufficio Statistica e Studi Camera di				
57	1956	106	96	202	Commercio di Forlì-Cesena				
58	1955	96	82	178					
59	1954	88	85	173					
60	1953	106	98	204					
61	1952	85	87	172					
62	1951	93	80	173					
63	1950	97	93	190					
64	1949	102	106	208					

TAB. PO.07.62 - POPOLAZIONE RESIDENTE PER SESSO ED ETÀ'
Collina - 31/12/2013

età	anno	maschi	femmine	totale	età	anno	maschi	femmine	totale
0	2013	263	265	528	65	1948	396	403	799
1	2012	269	260	529	66	1947	417	385	802
2	2011	282	253	535	67	1946	386	328	714
3	2010	290	271	561	68	1945	313	319	632
4	2009	299	273	572	69	1944	299	308	607
5	2008	288	273	561	70	1943	337	295	632
6	2007	268	262	530	71	1942	300	282	582
7	2006	243	298	541	72	1941	308	329	637
8	2005	314	279	593	73	1940	301	321	622
9	2004	293	283	576	74	1939	305	333	638
10	2003	292	265	557	75	1938	320	363	683
11	2002	266	262	528	76	1937	269	329	598
12	2001	248	255	503	77	1936	241	271	512
13	2000	279	240	519	78	1935	276	294	570
14	1999	263	242	505	79	1934	225	299	524
15	1998	283	259	542	80	1933	214	304	518
16	1997	254	240	494	81	1932	183	246	429
17	1996	282	255	537	82	1931	188	242	430
18	1995	266	233	499	83	1930	190	283	473
19	1994	281	238	519	84	1929	142	249	391
20	1993	256	243	499	85	1928	145	246	391
21	1992	265	271	536	86	1927	126	257	383
22	1991	308	280	588	87	1926	112	181	293
23	1990	280	299	579	88	1925	101	207	308
24	1989	278	320	598	89	1924	80	157	237
25	1988	301	289	590	90	1923	66	143	209
26	1987	278	293	571	91	1922	45	134	179
27	1986	306	290	596	92	1921	43	107	150
28	1985	319	329	648	93	1920	32	98	130
29	1984	334	319	653	94	1919	19	38	57
30	1983	319	323	642	95	1918	8	22	30
31	1982	346	309	655	96	1917	5	24	29
32	1981	354	349	703	97	1916	5	22	27
33	1980	349	312	661	98	1915	5	21	26
34	1979	427	390	817	99	1914	3	15	18
35	1978	422	416	838	100	e oltre	6	25	31
36	1977	449	455	904					
37	1976	450	421	871	Aggiustamenti		-14	-120	-134
38	1975	478	489	967	TOTALE		30.210	30.870	61.080
39	1974	505	532	1.037					
40	1973	511	456	967					
41	1972	485	455	940					
42	1971	499	533	1.032					
43	1970	517	493	1.010					
44	1969	487	470	957	INDICI				
45	1968	498	464	962					
46	1967	487	473	960	vecchiaia				175,6
47	1966	507	479	986	dipendenza				57,8
48	1965	482	491	973	dipendenza giovanile				21,0
49	1964	506	443	949	dipendenza degli anziani				36,8
50	1963	489	450	939	struttura (pop. in età lavorativa)				134,4
51	1962	503	462	965	ricambio (pop. in età lavorativa)				147,0
52	1961	459	449	908	mascolinità				97,5
53	1960	457	472	929					
54	1959	457	468	925					
55	1958	410	419	829	Fonte: Comuni della provincia				
56	1957	414	412	826	Elaborazione: Demografia on-line - Ufficio Statistica e Studi Camera di				
57	1956	388	407	795	Commercio di Forlì-Cesena				
58	1955	436	407	843					
59	1954	383	353	736					
60	1953	381	361	742					
61	1952	363	412	775					
62	1951	370	397	767					
63	1950	367	402	769					
64	1949	410	347	757					

TAB. PO.07.63 - POPOLAZIONE RESIDENTE PER SESSO ED ETÀ'
Pianura - 31/12/2013

età	anno	maschi	femmine	totale	età	anno	maschi	femmine	totale
0	2013	1.388	1.358	2.746	65	1948	1.851	2.129	3.980
1	2012	1.477	1.455	2.932	66	1947	1.899	2.061	3.960
2	2011	1.615	1.448	3.063	67	1946	1.927	2.126	4.053
3	2010	1.634	1.435	3.069	68	1945	1.503	1.654	3.157
4	2009	1.600	1.455	3.055	69	1944	1.581	1.820	3.401
5	2008	1.617	1.495	3.112	70	1943	1.523	1.767	3.290
6	2007	1.592	1.531	3.123	71	1942	1.504	1.748	3.252
7	2006	1.569	1.526	3.095	72	1941	1.576	1.767	3.343
8	2005	1.497	1.426	2.923	73	1940	1.630	1.937	3.567
9	2004	1.536	1.428	2.964	74	1939	1.565	1.954	3.519
10	2003	1.499	1.397	2.896	75	1938	1.664	1.949	3.613
11	2002	1.471	1.411	2.882	76	1937	1.470	1.755	3.225
12	2001	1.460	1.338	2.798	77	1936	1.246	1.566	2.812
13	2000	1.526	1.329	2.855	78	1935	1.317	1.643	2.960
14	1999	1.394	1.262	2.656	79	1934	1.221	1.545	2.766
15	1998	1.400	1.317	2.717	80	1933	1.131	1.473	2.604
16	1997	1.423	1.261	2.684	81	1932	1.013	1.312	2.325
17	1996	1.374	1.293	2.667	82	1931	857	1.343	2.200
18	1995	1.343	1.283	2.626	83	1930	869	1.336	2.205
19	1994	1.386	1.277	2.663	84	1929	773	1.231	2.004
20	1993	1.397	1.212	2.609	85	1928	733	1.179	1.912
21	1992	1.406	1.372	2.778	86	1927	643	1.053	1.696
22	1991	1.453	1.392	2.845	87	1926	487	943	1.430
23	1990	1.488	1.450	2.938	88	1925	434	903	1.337
24	1989	1.513	1.468	2.981	89	1924	371	773	1.144
25	1988	1.496	1.421	2.917	90	1923	334	684	1.018
26	1987	1.576	1.567	3.143	91	1922	236	559	795
27	1986	1.598	1.520	3.118	92	1921	184	504	688
28	1985	1.640	1.729	3.369	93	1920	135	344	479
29	1984	1.634	1.696	3.330	94	1919	53	219	272
30	1983	1.659	1.734	3.393	95	1918	39	116	155
31	1982	1.831	1.870	3.701	96	1917	23	96	119
32	1981	1.993	1.963	3.956	97	1916	26	88	114
33	1980	1.886	2.063	3.949	98	1915	18	74	92
34	1979	2.100	2.113	4.213	99	1914	17	53	70
35	1978	2.232	2.287	4.519	100	e oltre	17	110	127
36	1977	2.377	2.296	4.673					
37	1976	2.475	2.431	4.906	Aggiustamenti		81	102	183
38	1975	2.582	2.572	5.154	TOTALE		156.122	166.211	322.333
39	1974	2.828	2.765	5.593					
40	1973	2.727	2.688	5.415					
41	1972	2.720	2.697	5.417					
42	1971	2.704	2.682	5.386					
43	1970	2.710	2.632	5.342					
44	1969	2.701	2.728	5.429	INDICI				
45	1968	2.701	2.743	5.444					
46	1967	2.659	2.598	5.257	vecchiaia				166,8
47	1966	2.730	2.612	5.342	dipendenza				57,7
48	1965	2.639	2.657	5.296	dipendenza giovanile				21,6
49	1964	2.642	2.707	5.349	dipendenza degli anziani				36,1
50	1963	2.481	2.557	5.038	struttura (pop. in età lavorativa)				133,6
51	1962	2.387	2.421	4.808	ricambio (pop. in età lavorativa)				142,4
52	1961	2.340	2.395	4.735	mascolinità				93,9
53	1960	2.184	2.365	4.549					
54	1959	2.186	2.303	4.489					
55	1958	2.028	2.250	4.278					
56	1957	2.017	2.200	4.217					
57	1956	2.049	2.171	4.220					
58	1955	1.897	2.154	4.051					
59	1954	1.790	1.984	3.774					
60	1953	1.736	2.024	3.760					
61	1952	1.756	2.045	3.801					
62	1951	1.749	1.995	3.744					
63	1950	1.805	2.022	3.827					
64	1949	1.868	2.019	3.887					

Fonte: Comuni della provincia
Elaborazione: Demografia on-line - Ufficio Statistica e Studi Camera di Commercio di Forlì-Cesena

TAB. PO.07.80 - POPOLAZIONE RESIDENTE PER SESSO ED ETÀ'
Valle del Tramazzo - 31/12/2013

età	anno	maschi	femmine	totale	età	anno	maschi	femmine	totale
0	2013	24	28	52	65	1948	58	59	117
1	2012	22	15	37	66	1947	55	58	113
2	2011	27	25	52	67	1946	48	34	82
3	2010	24	28	52	68	1945	36	28	64
4	2009	28	13	41	69	1944	28	29	57
5	2008	29	24	53	70	1943	42	29	71
6	2007	22	27	49	71	1942	24	29	53
7	2006	36	40	76	72	1941	27	37	64
8	2005	24	26	50	73	1940	35	30	65
9	2004	31	23	54	74	1939	34	30	64
10	2003	27	22	49	75	1938	35	46	81
11	2002	35	23	58	76	1937	25	23	48
12	2001	22	26	48	77	1936	17	29	46
13	2000	28	16	44	78	1935	28	41	69
14	1999	31	15	46	79	1934	21	22	43
15	1998	28	27	55	80	1933	17	22	39
16	1997	23	22	45	81	1932	17	20	37
17	1996	14	27	41	82	1931	18	19	37
18	1995	23	21	44	83	1930	27	27	54
19	1994	16	19	35	84	1929	18	29	47
20	1993	15	25	40	85	1928	19	31	50
21	1992	30	22	52	86	1927	14	31	45
22	1991	27	24	51	87	1926	20	20	40
23	1990	28	27	55	88	1925	10	27	37
24	1989	22	30	52	89	1924	10	24	34
25	1988	27	29	56	90	1923	7	16	23
26	1987	22	32	54	91	1922	4	23	27
27	1986	26	26	52	92	1921	4	9	13
28	1985	43	33	76	93	1920	5	10	15
29	1984	26	25	51	94	1919	1	5	6
30	1983	33	29	62	95	1918	1	4	5
31	1982	28	27	55	96	1917	0	2	2
32	1981	37	30	67	97	1916	0	3	3
33	1980	30	31	61	98	1915	0	1	1
34	1979	37	29	66	99	1914	1	0	1
35	1978	35	34	69	100	e oltre	1	3	4
36	1977	41	35	76					
37	1976	50	45	95	Aggiustamenti		0	0	0
38	1975	59	45	104	TOTALE		2.957	3.004	5.961
39	1974	43	46	89					
40	1973	38	31	69					
41	1972	42	46	88					
42	1971	43	55	98					
43	1970	50	46	96					
44	1969	48	43	91	INDICI				
45	1968	50	30	80					
46	1967	36	36	72	vecchiaia				204,6
47	1966	45	51	96	dipendenza				63,6
48	1965	35	41	76	dipendenza giovanile				20,9
49	1964	46	47	93	dipendenza degli anziani				42,7
50	1963	44	33	77	struttura (pop. in età lavorativa)				142,4
51	1962	53	45	98	ricambio (pop. in età lavorativa)				190,5
52	1961	51	40	91	mascolinità				98,4
53	1960	36	55	91					
54	1959	36	39	75	Fonte: Comuni della provincia				
55	1958	39	54	93	Elaborazione: Demografia on-line - Ufficio Statistica e Studi Camera di				
56	1957	40	41	81	Commercio di Forlì-Cesena				
57	1956	44	44	88					
58	1955	42	48	90					
59	1954	39	39	78					
60	1953	39	35	74					
61	1952	43	46	89					
62	1951	45	43	88					
63	1950	46	46	92					
64	1949	47	29	76					

TAB. PO.07.81 - POPOLAZIONE RESIDENTE PER SESSO ED ETÀ'
Valle del Montone - 31/12/2013

età	anno	maschi	femmine	totale	età	anno	maschi	femmine	totale
0	2013	36	37	73	65	1948	57	79	136
1	2012	41	51	92	66	1947	79	77	156
2	2011	48	33	81	67	1946	70	81	151
3	2010	33	49	82	68	1945	71	56	127
4	2009	40	44	84	69	1944	57	71	128
5	2008	47	53	100	70	1943	66	69	135
6	2007	38	40	78	71	1942	69	55	124
7	2006	49	36	85	72	1941	62	57	119
8	2005	53	52	105	73	1940	76	61	137
9	2004	46	46	92	74	1939	72	74	146
10	2003	46	48	94	75	1938	67	76	143
11	2002	44	51	95	76	1937	46	67	113
12	2001	40	39	79	77	1936	48	63	111
13	2000	47	41	88	78	1935	53	67	120
14	1999	49	44	93	79	1934	44	63	107
15	1998	61	55	116	80	1933	45	69	114
16	1997	50	41	91	81	1932	34	39	73
17	1996	51	49	100	82	1931	43	46	89
18	1995	46	44	90	83	1930	33	66	99
19	1994	64	39	103	84	1929	31	55	86
20	1993	42	35	77	85	1928	24	36	60
21	1992	40	46	86	86	1927	26	46	72
22	1991	50	50	100	87	1926	15	30	45
23	1990	50	40	90	88	1925	23	32	55
24	1989	46	43	89	89	1924	23	38	61
25	1988	66	54	120	90	1923	12	32	44
26	1987	42	54	96	91	1922	9	28	37
27	1986	47	44	91	92	1921	4	22	26
28	1985	57	53	110	93	1920	6	21	27
29	1984	47	44	91	94	1919	3	12	15
30	1983	53	43	96	95	1918	2	7	9
31	1982	65	48	113	96	1917	0	7	7
32	1981	56	56	112	97	1916	1	3	4
33	1980	44	39	83	98	1915	2	6	8
34	1979	78	81	159	99	1914	0	2	2
35	1978	62	56	118	100	e oltre	1	4	5
36	1977	80	92	172					
37	1976	67	62	129	Aggiustamenti		0	0	0
38	1975	82	80	162					
39	1974	90	102	192	TOTALE		5.336	5.591	10.927
40	1973	85	82	167					
41	1972	80	76	156					
42	1971	90	88	178					
43	1970	95	86	181					
44	1969	86	100	186	INDICI				
45	1968	88	99	187					
46	1967	77	68	145	vecchiaia				218,8
47	1966	92	94	186	dipendenza				62,7
48	1965	96	82	178	dipendenza giovanile				19,7
49	1964	75	68	143	dipendenza degli anziani				43,1
50	1963	88	73	161	struttura (pop. in età lavorativa)				141,0
51	1962	104	89	193	ricambio (pop. in età lavorativa)				141,0
52	1961	80	81	161	mascolinità				95,4
53	1960	79	79	158					
54	1959	75	91	166					
55	1958	65	65	130	Fonte: Comuni della provincia				
56	1957	71	65	136	Elaborazione: Demografia on-line - Ufficio Statistica e Studi Camera di				
57	1956	63	67	130	Commercio di Forlì-Cesena				
58	1955	70	82	152					
59	1954	67	63	130					
60	1953	71	66	137					
61	1952	63	74	137					
62	1951	65	71	136					
63	1950	59	83	142					
64	1949	85	68	153					

TAB. PO.07.82 - POPOLAZIONE RESIDENTE PER SESSO ED ETÀ'
Valle del Rabbi - 31/12/2013

età	anno	maschi	femmine	totale	età	anno	maschi	femmine	totale
0	2013	22	34	56	65	1948	59	50	109
1	2012	31	22	53	66	1947	55	53	108
2	2011	29	30	59	67	1946	42	37	79
3	2010	29	26	55	68	1945	44	39	83
4	2009	29	25	54	69	1944	28	32	60
5	2008	27	28	55	70	1943	62	33	95
6	2007	38	21	59	71	1942	43	37	80
7	2006	26	39	65	72	1941	37	40	77
8	2005	46	31	77	73	1940	36	49	85
9	2004	45	31	76	74	1939	38	34	72
10	2003	37	31	68	75	1938	49	45	94
11	2002	12	27	39	76	1937	37	36	73
12	2001	13	32	45	77	1936	29	36	65
13	2000	36	36	72	78	1935	32	40	72
14	1999	28	22	50	79	1934	36	52	88
15	1998	29	27	56	80	1933	32	36	68
16	1997	27	27	54	81	1932	25	35	60
17	1996	36	27	63	82	1931	28	31	59
18	1995	34	25	59	83	1930	29	26	55
19	1994	25	24	49	84	1929	17	34	51
20	1993	30	21	51	85	1928	24	30	54
21	1992	24	34	58	86	1927	15	24	39
22	1991	29	26	55	87	1926	24	31	55
23	1990	28	33	61	88	1925	15	29	44
24	1989	33	37	70	89	1924	13	27	40
25	1988	44	40	84	90	1923	12	20	32
26	1987	36	35	71	91	1922	7	17	24
27	1986	39	34	73	92	1921	5	11	16
28	1985	30	32	62	93	1920	7	7	14
29	1984	41	31	72	94	1919	2	5	7
30	1983	39	32	71	95	1918	1	4	5
31	1982	33	45	78	96	1917	1	5	6
32	1981	41	37	78	97	1916	0	5	5
33	1980	32	36	68	98	1915	0	3	3
34	1979	43	38	81	99	1914	0	5	5
35	1978	55	55	110	100	e oltre	0	2	2
36	1977	40	56	96					
37	1976	61	53	114	Aggiustamenti		34	-5	29
38	1975	39	62	101					
39	1974	52	54	106	TOTALE		3.617	3.676	7.293
40	1973	60	77	137					
41	1972	48	64	112					
42	1971	57	69	126					
43	1970	79	55	134					
44	1969	59	47	106	INDICI				
45	1968	52	48	100					
46	1967	72	50	122	vecchiaia				213,4
47	1966	54	49	103	dipendenza				61,5
48	1965	57	60	117	dipendenza giovanile				19,6
49	1964	66	50	116	dipendenza degli anziani				41,9
50	1963	41	50	91	struttura (pop. in età lavorativa)				144,3
51	1962	46	49	95	ricambio (pop. in età lavorativa)				167,3
52	1961	61	55	116	mascolinità				97,3
53	1960	55	68	123					
54	1959	55	55	110	Fonte: Comuni della provincia				
55	1958	45	44	89	Elaborazione: Demografia on-line - Ufficio Statistica e Studi Camera di				
56	1957	49	54	103	Commercio di Forlì-Cesena				
57	1956	45	48	93					
58	1955	62	42	104					
59	1954	44	45	89					
60	1953	44	42	86					
61	1952	41	47	88					
62	1951	42	57	99					
63	1950	48	56	104					
64	1949	49	44	93					

TAB. PO.07.83 - POPOLAZIONE RESIDENTE PER SESSO ED ETÀ'
Valle del Bidente - 31/12/2013

età	anno	maschi	femmine	totale	età	anno	maschi	femmine	totale
0	2013	97	110	207	65	1948	140	132	272
1	2012	106	94	200	66	1947	122	126	248
2	2011	103	90	193	67	1946	126	105	231
3	2010	98	106	204	68	1945	101	111	212
4	2009	108	91	199	69	1944	105	116	221
5	2008	88	105	193	70	1943	101	103	204
6	2007	96	90	186	71	1942	96	111	207
7	2006	93	101	194	72	1941	115	121	236
8	2005	106	97	203	73	1940	98	115	213
9	2004	101	108	209	74	1939	97	117	214
10	2003	97	104	201	75	1938	101	117	218
11	2002	96	89	185	76	1937	106	127	233
12	2001	106	81	187	77	1936	99	92	191
13	2000	94	83	177	78	1935	95	88	183
14	1999	78	97	175	79	1934	83	105	188
15	1998	109	77	186	80	1933	77	112	189
16	1997	77	87	164	81	1932	75	108	183
17	1996	104	92	196	82	1931	64	101	165
18	1995	75	76	151	83	1930	69	110	179
19	1994	93	78	171	84	1929	44	80	124
20	1993	98	75	173	85	1928	55	97	152
21	1992	90	91	181	86	1927	45	111	156
22	1991	100	96	196	87	1926	36	73	109
23	1990	105	110	215	88	1925	34	76	110
24	1989	97	123	220	89	1924	35	49	84
25	1988	91	100	191	90	1923	31	63	94
26	1987	107	98	205	91	1922	23	44	67
27	1986	113	102	215	92	1921	19	40	59
28	1985	100	123	223	93	1920	16	36	52
29	1984	122	123	245	94	1919	6	10	16
30	1983	111	118	229	95	1918	1	6	7
31	1982	116	102	218	96	1917	3	9	12
32	1981	132	129	261	97	1916	3	11	14
33	1980	124	109	233	98	1915	3	4	7
34	1979	139	115	254	99	1914	2	6	8
35	1978	125	147	272	100	e oltre	2	15	17
36	1977	166	142	308					
37	1976	147	152	299	Aggiustamenti		-46	-113	-159
38	1975	162	168	330	TOTALE		10.278	10.663	20.941
39	1974	178	170	348					
40	1973	185	153	338					
41	1972	177	154	331					
42	1971	164	165	329					
43	1970	178	158	336					
44	1969	160	148	308	INDICI				
45	1968	164	167	331					
46	1967	173	162	335	vecchiaia				174,2
47	1966	161	136	297	dipendenza				60,9
48	1965	169	157	326	dipendenza giovanile				22,2
49	1964	166	147	313	dipendenza degli anziani				38,7
50	1963	157	167	324	struttura (pop. in età lavorativa)				130,7
51	1962	157	167	324	ricambio (pop. in età lavorativa)				145,7
52	1961	141	155	296	mascolinità				95,8
53	1960	145	163	308					
54	1959	159	168	327					
55	1958	142	137	279	Fonte: Comuni della provincia				
56	1957	135	144	279	Elaborazione: Demografia on-line - Ufficio Statistica e Studi Camera di				
57	1956	119	137	256	Commercio di Forlì-Cesena				
58	1955	146	138	284					
59	1954	135	107	242					
60	1953	136	136	272					
61	1952	116	141	257					
62	1951	123	133	256					
63	1950	113	120	233					
64	1949	127	120	247					

TAB. PO.07.84 - POPOLAZIONE RESIDENTE PER SESSO ED ETÀ'
Valle del Savio - 31/12/2013

età	anno	maschi	femmine	totale	età	anno	maschi	femmine	totale
0	2013	71	69	140	65	1948	129	115	244
1	2012	68	83	151	66	1947	128	109	237
2	2011	75	71	146	67	1946	101	110	211
3	2010	85	76	161	68	1945	97	98	195
4	2009	105	95	200	69	1944	83	85	168
5	2008	93	70	163	70	1943	90	73	163
6	2007	93	81	174	71	1942	78	73	151
7	2006	71	74	145	72	1941	84	94	178
8	2005	84	92	176	73	1940	85	87	172
9	2004	70	89	159	74	1939	96	106	202
10	2003	74	66	140	75	1938	89	104	193
11	2002	74	75	149	76	1937	103	100	203
12	2001	79	62	141	77	1936	80	82	162
13	2000	74	73	147	78	1935	95	99	194
14	1999	66	64	130	79	1934	79	87	166
15	1998	69	70	139	80	1933	63	92	155
16	1997	69	68	137	81	1932	49	82	131
17	1996	75	76	151	82	1931	61	61	122
18	1995	83	61	144	83	1930	59	88	147
19	1994	81	90	171	84	1929	51	86	137
20	1993	75	84	159	85	1928	51	96	147
21	1992	84	81	165	86	1927	41	76	117
22	1991	98	91	189	87	1926	29	66	95
23	1990	77	78	155	88	1925	39	67	106
24	1989	95	101	196	89	1924	21	50	71
25	1988	105	74	179	90	1923	21	50	71
26	1987	99	91	190	91	1922	19	36	55
27	1986	94	100	194	92	1921	12	41	53
28	1985	108	119	227	93	1920	9	23	32
29	1984	122	93	215	94	1919	10	12	22
30	1983	101	100	201	95	1918	3	7	10
31	1982	111	119	230	96	1917	1	4	5
32	1981	98	107	205	97	1916	3	6	9
33	1980	127	108	235	98	1915	2	8	10
34	1979	131	134	265	99	1914	0	4	4
35	1978	131	105	236	100	e oltre	2	6	8
36	1977	119	124	243					
37	1976	127	138	265	Aggiustamenti		0	-2	-2
38	1975	139	141	280					
39	1974	142	159	301	TOTALE		9.217	9.386	18.603
40	1973	141	117	258					
41	1972	131	120	251					
42	1971	127	154	281					
43	1970	149	141	290	INDICI				
44	1969	134	125	259					
45	1968	137	141	278	vecchiaia				187,2
46	1967	140	144	284	dipendenza				55,9
47	1966	143	155	298	dipendenza giovanile				19,5
48	1965	151	164	315	dipendenza degli anziani				36,4
49	1964	168	128	296	struttura (pop. in età lavorativa)				135,4
50	1963	148	146	294	ricambio (pop. in età lavorativa)				170,9
51	1962	136	135	271	mascolinità				98,2
52	1961	152	137	289					
53	1960	144	136	280					
54	1959	151	145	296	Fonte: Comuni della provincia				
55	1958	159	150	309	Elaborazione: Demografia on-line - Ufficio Statistica e Studi Camera di				
56	1957	127	146	273	Commercio di Forlì-Cesena				
57	1956	149	139	288					
58	1955	132	109	241					
59	1954	126	120	246					
60	1953	131	126	257					
61	1952	132	124	256					
62	1951	133	112	245					
63	1950	138	126	264					
64	1949	133	113	246					

TAB. PO.07.85 - POPOLAZIONE RESIDENTE PER SESSO ED ETÀ'
Valle Uso-Rubicone - 31/12/2013

età	anno	maschi	femmine	totale	età	anno	maschi	femmine	totale
0	2013	53	44	97	65	1948	58	62	120
1	2012	51	57	108	66	1947	68	48	116
2	2011	55	52	107	67	1946	84	64	148
3	2010	69	51	120	68	1945	41	56	97
4	2009	59	54	113	69	1944	69	47	116
5	2008	56	49	105	70	1943	43	46	89
6	2007	53	59	112	71	1942	60	49	109
7	2006	35	62	97	72	1941	50	52	102
8	2005	55	46	101	73	1940	39	55	94
9	2004	53	45	98	74	1939	44	45	89
10	2003	64	47	111	75	1938	56	52	108
11	2002	53	47	100	76	1937	45	57	102
12	2001	45	60	105	77	1936	32	38	70
13	2000	63	51	114	78	1935	47	49	96
14	1999	52	47	99	79	1934	33	47	80
15	1998	47	52	99	80	1933	36	45	81
16	1997	49	46	95	81	1932	25	38	63
17	1996	52	41	93	82	1931	24	41	65
18	1995	50	50	100	83	1930	25	42	67
19	1994	58	52	110	84	1929	24	42	66
20	1993	43	54	97	85	1928	22	38	60
21	1992	48	50	98	86	1927	20	31	51
22	1991	74	71	145	87	1926	18	30	48
23	1990	61	65	126	88	1925	13	29	42
24	1989	54	57	111	89	1924	7	20	27
25	1988	52	51	103	90	1923	8	17	25
26	1987	49	46	95	91	1922	5	17	22
27	1986	64	55	119	92	1921	8	16	24
28	1985	62	61	123	93	1920	3	23	26
29	1984	59	59	118	94	1919	3	8	11
30	1983	55	68	123	95	1918	1	1	2
31	1982	67	57	124	96	1917	1	2	3
32	1981	52	65	117	97	1916	0	1	1
33	1980	79	69	148	98	1915	1	5	6
34	1979	85	82	167	99	1914	0	1	1
35	1978	86	102	188	100	e oltre	2	3	5
36	1977	90	97	187					
37	1976	84	65	149	Aggiustamenti		-2	-2	-4
38	1975	96	93	189					
39	1974	105	94	199	TOTALE		5.562	5.613	11.175
40	1973	95	110	205					
41	1972	110	82	192					
42	1971	102	104	206					
43	1970	99	95	194					
44	1969	95	91	186	INDICI				
45	1968	90	82	172					
46	1967	84	95	179	vecchiaia				140,6
47	1966	104	101	205	dipendenza				51,9
48	1965	82	87	169	dipendenza giovanile				21,6
49	1964	107	88	195	dipendenza degli anziani				30,3
50	1963	94	83	177	struttura (pop. in età lavorativa)				128,4
51	1962	107	84	191	ricambio (pop. in età lavorativa)				126,8
52	1961	79	86	165	mascolinità				99,1
53	1960	95	86	181					
54	1959	88	76	164					
55	1958	78	75	153	Fonte: Comuni della provincia				
56	1957	84	73	157	Elaborazione: Demografia on-line - Ufficio Statistica e Studi Camera di				
57	1956	74	68	142	Commercio di Forlì-Cesena				
58	1955	80	70	150					
59	1954	60	64	124					
60	1953	66	54	120					
61	1952	53	67	120					
62	1951	55	61	116					
63	1950	60	64	124					
64	1949	71	79	150					

TAB. PO.07.86 - POPOLAZIONE RESIDENTE PER SESSO ED ETÀ'
Valle del Basso Rubicone - 31/12/2013

età	anno	maschi	femmine	totale	età	anno	maschi	femmine	totale
0	2013	255	295	550	65	1948	302	327	629
1	2012	290	298	588	66	1947	277	323	600
2	2011	321	284	605	67	1946	298	333	631
3	2010	314	285	599	68	1945	236	243	479
4	2009	315	312	627	69	1944	272	288	560
5	2008	328	307	635	70	1943	249	246	495
6	2007	290	309	599	71	1942	230	272	502
7	2006	324	293	617	72	1941	226	233	459
8	2005	273	280	553	73	1940	238	260	498
9	2004	314	293	607	74	1939	225	282	507
10	2003	296	266	562	75	1938	248	318	566
11	2002	300	280	580	76	1937	208	238	446
12	2001	270	294	564	77	1936	186	216	402
13	2000	309	262	571	78	1935	209	216	425
14	1999	288	237	525	79	1934	172	205	377
15	1998	260	280	540	80	1933	155	190	345
16	1997	284	262	546	81	1932	118	188	306
17	1996	288	276	564	82	1931	107	161	268
18	1995	269	235	504	83	1930	119	169	288
19	1994	242	238	480	84	1929	108	171	279
20	1993	258	250	508	85	1928	107	149	256
21	1992	288	261	549	86	1927	73	125	198
22	1991	266	263	529	87	1926	64	109	173
23	1990	273	295	568	88	1925	56	113	169
24	1989	290	282	572	89	1924	43	89	132
25	1988	267	265	532	90	1923	38	87	125
26	1987	315	300	615	91	1922	22	58	80
27	1986	315	318	633	92	1921	34	64	98
28	1985	330	332	662	93	1920	14	41	55
29	1984	307	330	637	94	1919	3	24	27
30	1983	279	349	628	95	1918	2	15	17
31	1982	340	349	689	96	1917	1	9	10
32	1981	396	387	783	97	1916	1	7	8
33	1980	398	400	798	98	1915	1	8	9
34	1979	402	412	814	99	1914	1	6	7
35	1978	441	431	872	100	e oltre	4	8	12
36	1977	428	417	845					
37	1976	452	463	915	Aggiustamenti		64	54	118
38	1975	449	502	951					
39	1974	565	522	1.087	TOTALE		27.714	28.670	56.384
40	1973	510	480	990					
41	1972	483	460	943					
42	1971	504	520	1.024					
43	1970	528	467	995					
44	1969	457	478	935	INDICI				
45	1968	528	507	1.035					
46	1967	518	459	977	vecchiaia				118,9
47	1966	471	473	944	dipendenza				51,9
48	1965	493	465	958	dipendenza giovanile				23,7
49	1964	494	489	983	dipendenza degli anziani				28,2
50	1963	457	406	863	struttura (pop. in età lavorativa)				120,2
51	1962	449	402	851	ricambio (pop. in età lavorativa)				115,9
52	1961	394	442	836	mascolinità				96,6
53	1960	358	387	745					
54	1959	365	402	767					
55	1958	329	353	682	Fonte: Comuni della provincia				
56	1957	364	378	742	Elaborazione: Demografia on-line - Ufficio Statistica e Studi Camera di				
57	1956	346	369	715	Commercio di Forlì-Cesena				
58	1955	305	308	613					
59	1954	273	302	575					
60	1953	309	290	599					
61	1952	290	310	600					
62	1951	278	310	588					
63	1950	307	325	632					
64	1949	304	329	633					

TAB. PO.07.87 - POPOLAZIONE RESIDENTE PER SESSO ED ETÀ'
Grandi Centri - 31/12/2013

età	anno	maschi	femmine	totale	età	anno	maschi	femmine	totale
0	2013	913	842	1.755	65	1948	1.235	1.510	2.745
1	2012	923	934	1.857	66	1947	1.300	1.436	2.736
2	2011	1.025	909	1.934	67	1946	1.361	1.469	2.830
3	2010	1.028	922	1.950	68	1945	1.041	1.181	2.222
4	2009	1.030	896	1.926	69	1944	1.063	1.261	2.324
5	2008	1.040	954	1.994	70	1943	1.036	1.259	2.295
6	2007	1.064	959	2.023	71	1942	1.058	1.227	2.285
7	2006	1.005	992	1.997	72	1941	1.105	1.275	2.380
8	2005	978	914	1.892	73	1940	1.132	1.385	2.517
9	2004	991	929	1.920	74	1939	1.096	1.386	2.482
10	2003	947	912	1.859	75	1938	1.186	1.334	2.520
11	2002	937	921	1.858	76	1937	1.052	1.244	2.296
12	2001	959	859	1.818	77	1936	871	1.118	1.989
13	2000	972	897	1.869	78	1935	933	1.177	2.110
14	1999	887	834	1.721	79	1934	890	1.125	2.015
15	1998	913	849	1.762	80	1933	802	1.053	1.855
16	1997	916	796	1.712	81	1932	743	934	1.677
17	1996	862	834	1.696	82	1931	633	983	1.616
18	1995	868	835	1.703	83	1930	615	973	1.588
19	1994	936	856	1.792	84	1929	560	896	1.456
20	1993	922	793	1.715	85	1928	515	857	1.372
21	1992	915	904	1.819	86	1927	469	779	1.248
22	1991	948	928	1.876	87	1926	353	705	1.058
23	1990	993	941	1.934	88	1925	312	642	954
24	1989	973	965	1.938	89	1924	281	566	847
25	1988	994	909	1.903	90	1923	252	513	765
26	1987	1.027	1.007	2.034	91	1922	183	413	596
27	1986	1.033	977	2.010	92	1921	123	372	495
28	1985	1.066	1.095	2.161	93	1920	105	261	366
29	1984	1.082	1.091	2.173	94	1919	44	169	213
30	1983	1.130	1.109	2.239	95	1918	31	82	113
31	1982	1.200	1.188	2.388	96	1917	21	72	93
32	1981	1.287	1.255	2.542	97	1916	21	65	86
33	1980	1.195	1.313	2.508	98	1915	13	53	66
34	1979	1.353	1.353	2.706	99	1914	15	40	55
35	1978	1.442	1.486	2.928	100	e oltre	13	91	104
36	1977	1.529	1.456	2.985					
37	1976	1.604	1.576	3.180	Aggiustamenti		0	0	0
38	1975	1.711	1.646	3.357	TOTALE		103.800	111.679	215.479
39	1974	1.822	1.764	3.586					
40	1973	1.741	1.768	3.509					
41	1972	1.781	1.794	3.575					
42	1971	1.743	1.713	3.456					
43	1970	1.731	1.765	3.496					
44	1969	1.796	1.792	3.588					
45	1968	1.750	1.792	3.542					
46	1967	1.731	1.723	3.454					
47	1966	1.824	1.717	3.541					
48	1965	1.745	1.779	3.524					
49	1964	1.785	1.818	3.603					
50	1963	1.596	1.756	3.352					
51	1962	1.571	1.652	3.223					
52	1961	1.564	1.571	3.135					
53	1960	1.461	1.626	3.087					
54	1959	1.467	1.551	3.018					
55	1958	1.382	1.547	2.929					
56	1957	1.367	1.482	2.849					
57	1956	1.385	1.490	2.875					
58	1955	1.258	1.527	2.785					
59	1954	1.232	1.351	2.583					
60	1953	1.153	1.416	2.569					
61	1952	1.222	1.404	2.626					
62	1951	1.166	1.350	2.516					
63	1950	1.193	1.403	2.596					
64	1949	1.273	1.386	2.659					

INDICI	
vecchiaia	184,6
dipendenza	59,9
dipendenza giovanile	21,1
dipendenza degli anziani	38,9
struttura (pop. in età lavorativa)	137,9
ricambio (pop. in età lavorativa)	149,6
mascolinità	92,9

Fonte: Comuni della provincia
Elaborazione: Demografia on-line - Ufficio Statistica e Studi Camera di Commercio di Forlì-Cesena

TAB. PO.07.88 - POPOLAZIONE RESIDENTE PER SESSO ED ETÀ'
Comuni di Cintura - 31/12/2013

età	anno	maschi	femmine	totale	età	anno	maschi	femmine	totale
0	2013	220	221	441	65	1948	314	292	606
1	2012	264	223	487	66	1947	322	302	624
2	2011	269	255	524	67	1946	268	324	592
3	2010	292	228	520	68	1945	226	230	456
4	2009	255	247	502	69	1944	246	271	517
5	2008	249	234	483	70	1943	238	262	500
6	2007	238	263	501	71	1942	216	249	465
7	2006	240	241	481	72	1941	245	259	504
8	2005	246	232	478	73	1940	260	292	552
9	2004	231	206	437	74	1939	244	286	530
10	2003	256	219	475	75	1938	230	297	527
11	2002	234	210	444	76	1937	210	273	483
12	2001	231	185	416	77	1936	189	232	421
13	2000	245	170	415	78	1935	175	250	425
14	1999	219	191	410	79	1934	159	215	374
15	1998	227	188	415	80	1933	174	230	404
16	1997	223	203	426	81	1932	152	190	342
17	1996	224	183	407	82	1931	117	199	316
18	1995	206	213	419	83	1930	135	194	329
19	1994	208	183	391	84	1929	105	164	269
20	1993	217	169	386	85	1928	111	173	284
21	1992	203	207	410	86	1927	101	149	250
22	1991	239	201	440	87	1926	70	129	199
23	1990	222	214	436	88	1925	66	148	214
24	1989	250	221	471	89	1924	47	118	165
25	1988	235	247	482	90	1923	44	84	128
26	1987	234	260	494	91	1922	31	88	119
27	1986	250	225	475	92	1921	27	68	95
28	1985	244	302	546	93	1920	16	42	58
29	1984	245	275	520	94	1919	6	26	32
30	1983	250	276	526	95	1918	6	19	25
31	1982	291	333	624	96	1917	1	15	16
32	1981	310	321	631	97	1916	4	16	20
33	1980	293	350	643	98	1915	4	13	17
34	1979	345	348	693	99	1914	1	7	8
35	1978	349	370	719	100	e oltre	0	11	11
36	1977	420	423	843					
37	1976	419	392	811	Aggiustamenti		17	48	65
38	1975	422	424	846					
39	1974	441	479	920	TOTALE		24.608	25.862	50.470
40	1973	476	440	916					
41	1972	456	443	899					
42	1971	457	449	906					
43	1970	451	400	851					
44	1969	448	458	906	INDICI				
45	1968	423	444	867					
46	1967	410	416	826	vecchiaia				155,1
47	1966	435	422	857	dipendenza				55,0
48	1965	401	413	814	dipendenza giovanile				21,6
49	1964	363	400	763	dipendenza degli anziani				33,5
50	1963	428	395	823	struttura (pop. in età lavorativa)				132,7
51	1962	367	367	734	ricambio (pop. in età lavorativa)				145,8
52	1961	382	382	764	mascolinità				95,3
53	1960	365	352	717					
54	1959	354	350	704					
55	1958	317	350	667	Fonte: Comuni della provincia				
56	1957	286	340	626	Elaborazione: Demografia on-line - Ufficio Statistica e Studi Camera di				
57	1956	318	312	630	Commercio di Forlì-Cesena				
58	1955	334	319	653					
59	1954	285	331	616					
60	1953	274	318	592					
61	1952	244	331	575					
62	1951	305	335	640					
63	1950	305	294	599					
64	1949	291	304	595					

popolazione residente per sesso ed età
rappresentazioni grafiche
(provincia e aggregazioni territoriali)

Per l'individuazione delle varie **aggregazioni territoriali** si veda nella sezione "Avvertenze generali".

FIG. PO.07.99 - POPOLAZIONE RESIDENTE PER SESSO ED ETÀ
Provincia di Forlì-Cesena - 31/12/2013

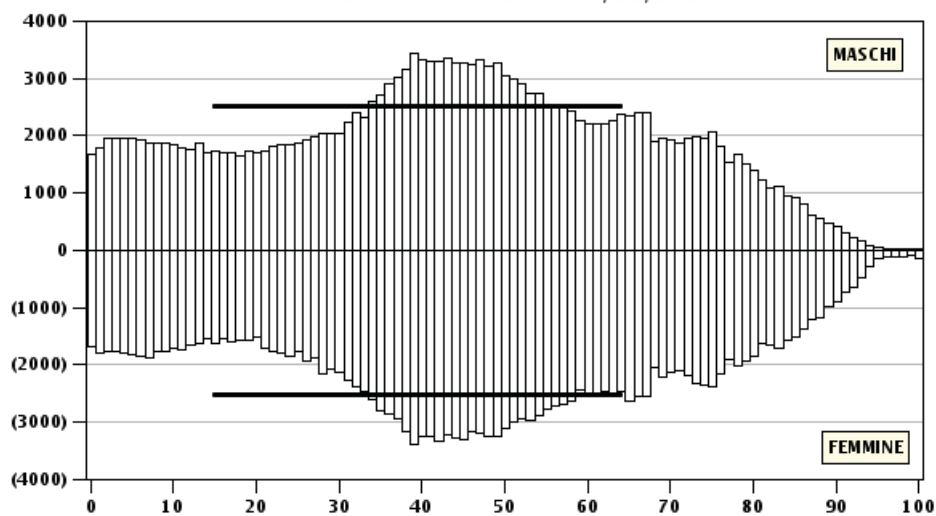

NOTA PER LA LETTURA DEI GRAFICI:

I grafici riportati a partire da questa pagina costituiscono la rappresentazione della popolazione residente nell'area indicata nel titolo del grafico; per ogni età viene riportato verso l'alto l'istogramma relativo al numero dei maschi e verso il basso quello delle femmine.

Sia per i maschi che per le femmine viene poi indicata con una linea orizzontale il valore medio fra le età corrispondenti alla **popolazione in età lavorativa** (dai 15 ai 64 anni).

FIG. PO.07.54 - POPOLAZIONE RESIDENTE PER SESSO ED ETA'
Montagna Forlivese - 31/12/2013

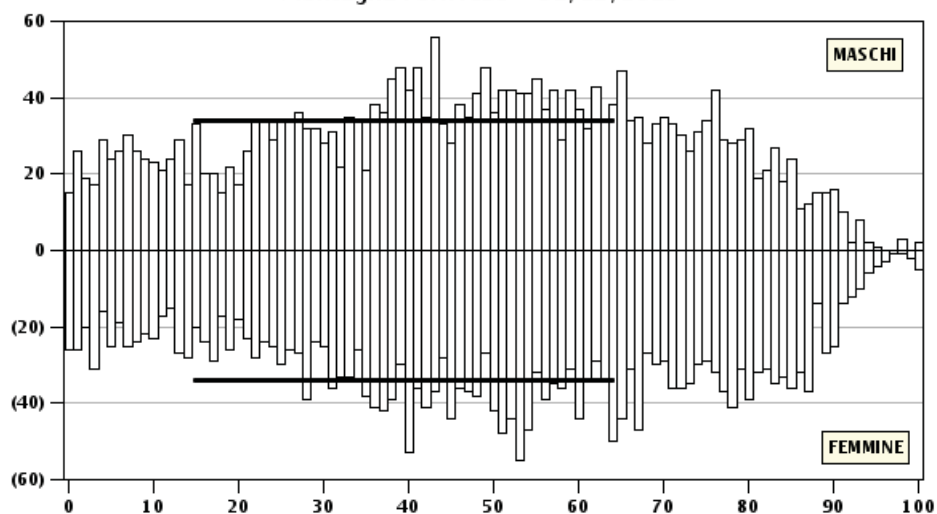

FIG. PO.07.55 - POPOLAZIONE RESIDENTE PER SESSO ED ETA'
Collina Forlivese - 31/12/2013

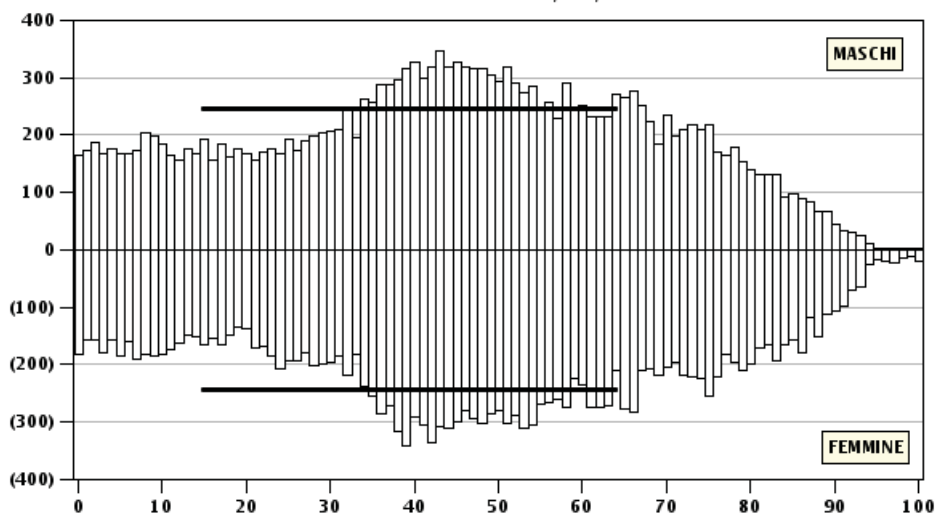

FIG. PO.07.56 - POPOLAZIONE RESIDENTE PER SESSO ED ETÀ'
Pianura Forlivese - 31/12/2013

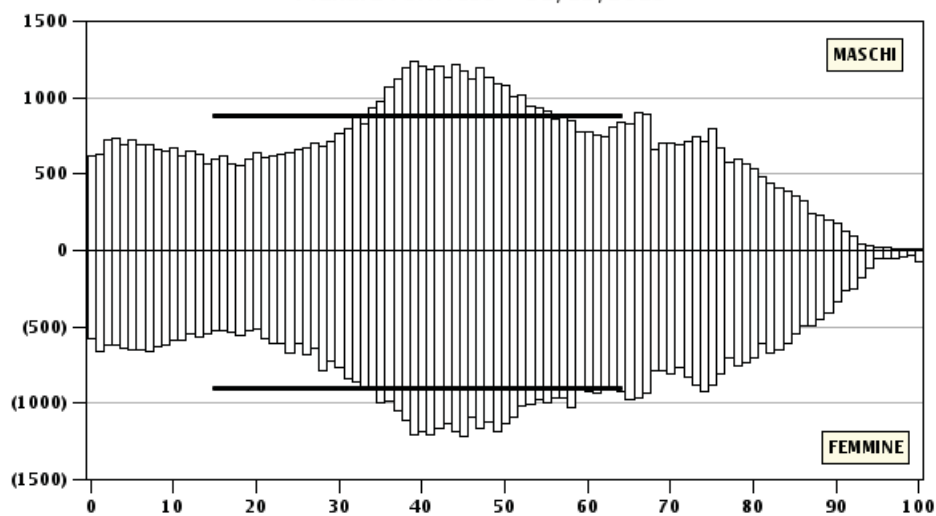

FIG. PO.07.71 - POPOLAZIONE RESIDENTE PER SESSO ED ETÀ'
Compr. di Forlì - 31/12/2013

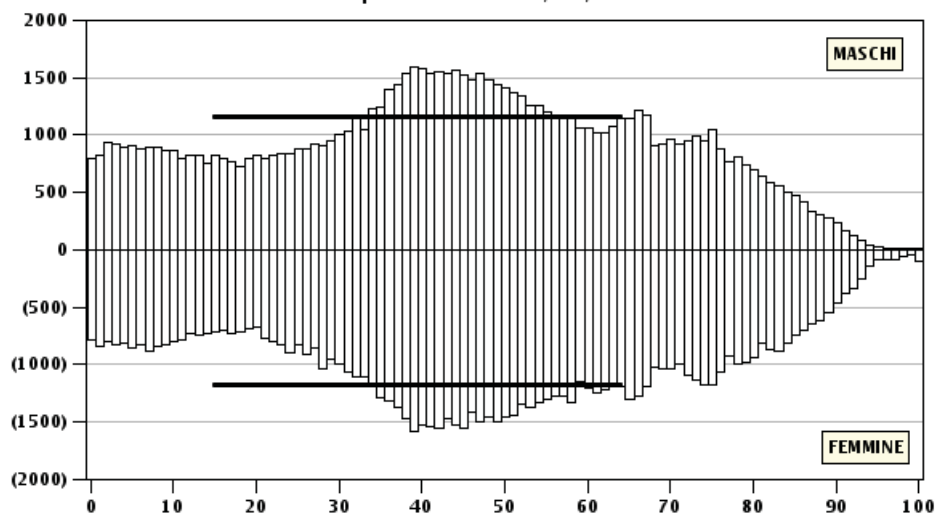

FIG. PO.07.57 - POPOLAZIONE RESIDENTE PER SESSO ED ETÀ'
Montagna Cesenate - 31/12/2013

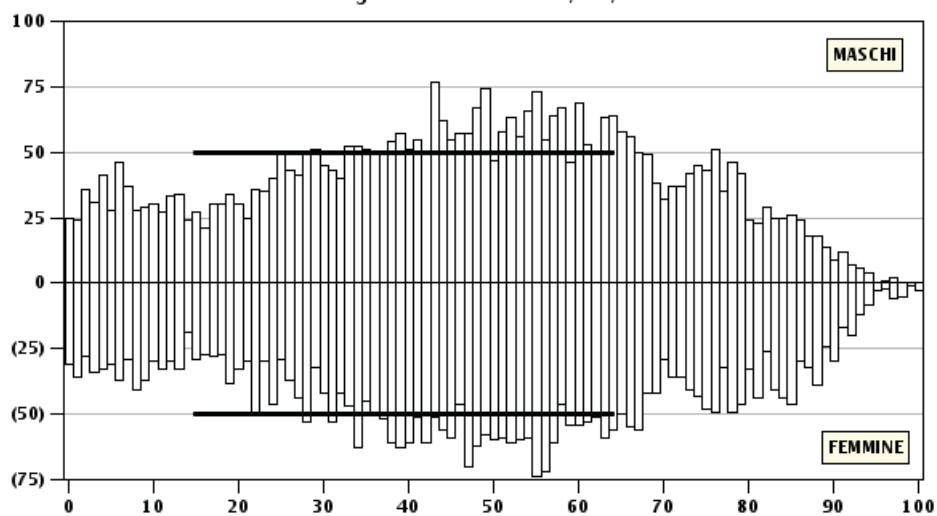

FIG. PO.07.58 - POPOLAZIONE RESIDENTE PER SESSO ED ETÀ'
Collina Cesenate - 31/12/2013

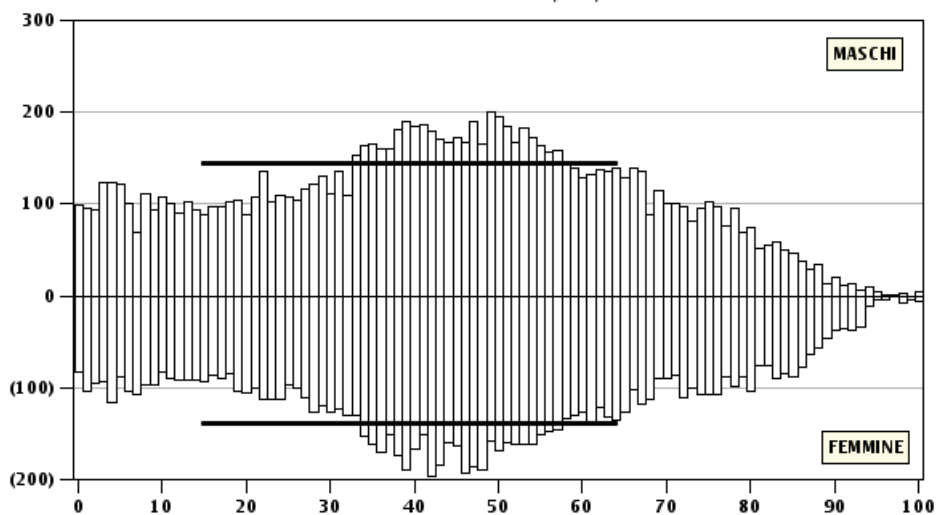

FIG. PO.07.59 - POPOLAZIONE RESIDENTE PER SESSO ED ETÀ'
Pianura Cesenate - 31/12/2013

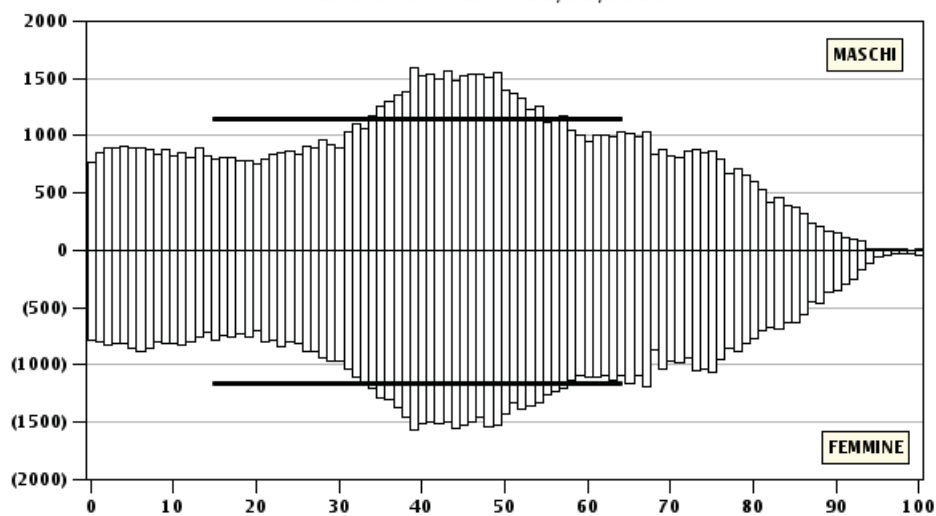

FIG. PO.07.72 - POPOLAZIONE RESIDENTE PER SESSO ED ETÀ'
Compr. di Cesena - 31/12/2013

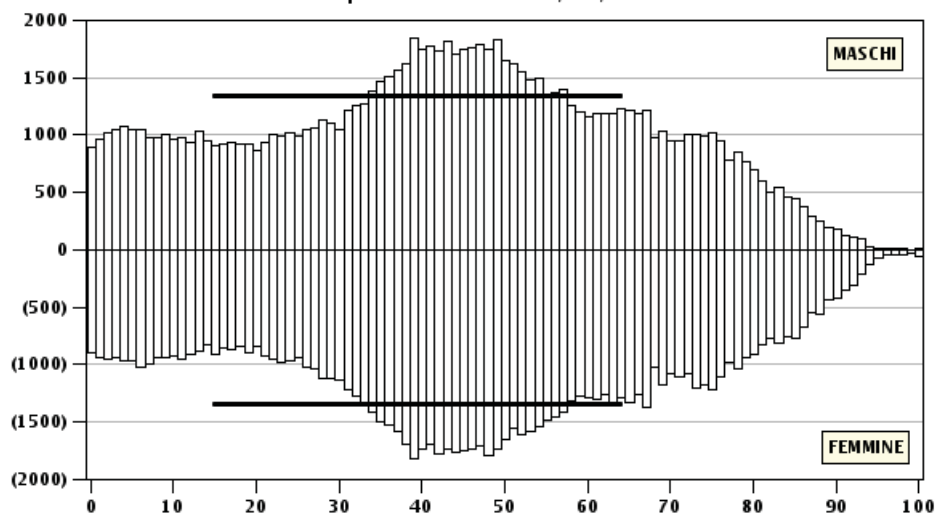

FIG. PO.07.61 - POPOLAZIONE RESIDENTE PER SESSO ED ETÀ'
Montagna - 31/12/2013

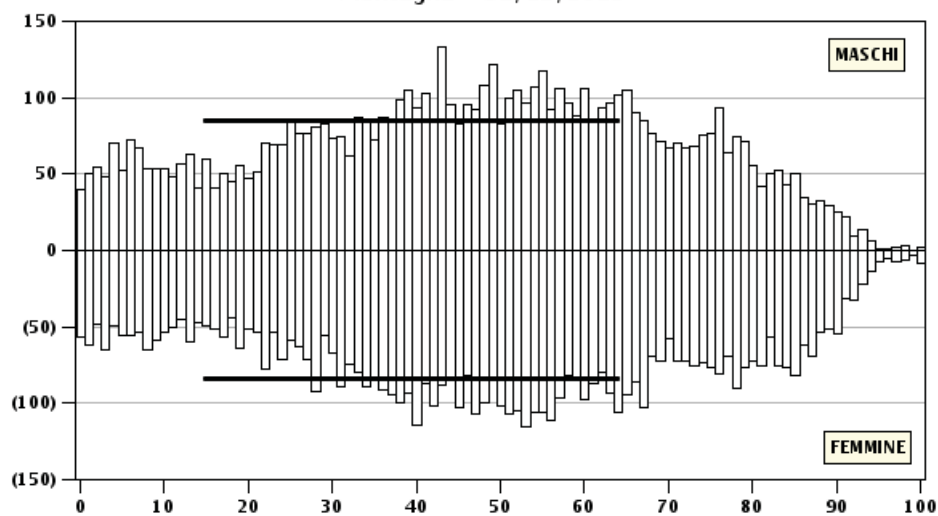

FIG. PO.07.62 - POPOLAZIONE RESIDENTE PER SESSO ED ETÀ'
Collina - 31/12/2013

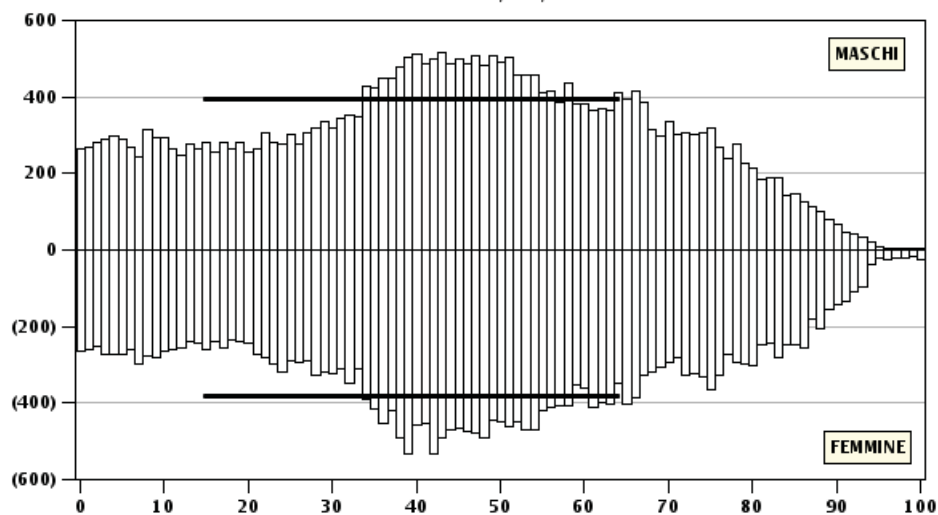

FIG. PO.07.63 - POPOLAZIONE RESIDENTE PER SESSO ED ETÀ'
Pianura - 31/12/2013

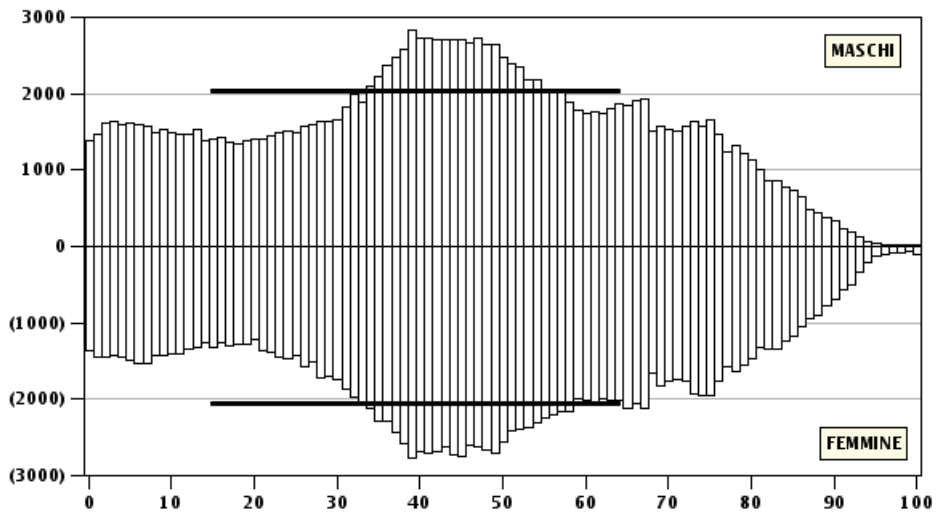

FIG. PO.07.80 - POPOLAZIONE RESIDENTE PER SESSO ED ETÀ'
Valle del Tramazzo - 31/12/2013

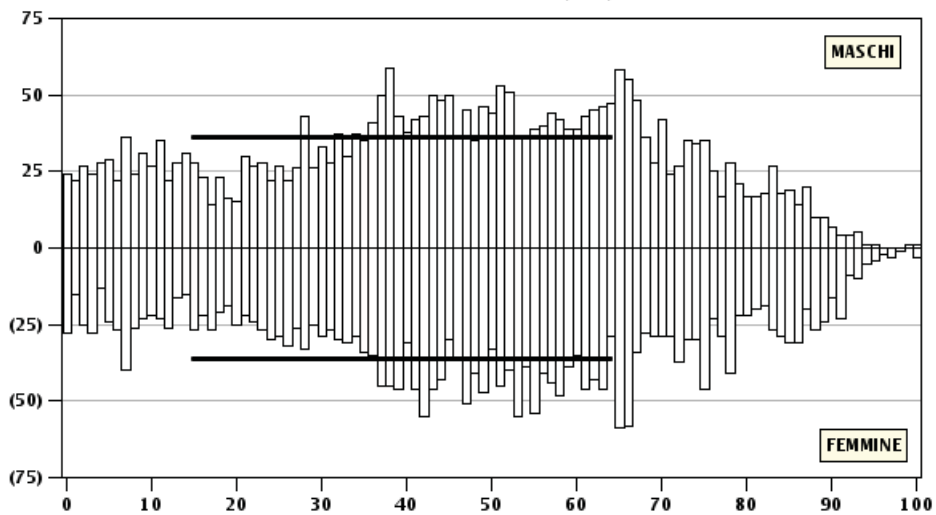

FIG. PO.07.81 - POPOLAZIONE RESIDENTE PER SESSO ED ETÀ
Valle del Montone - 31/12/2013

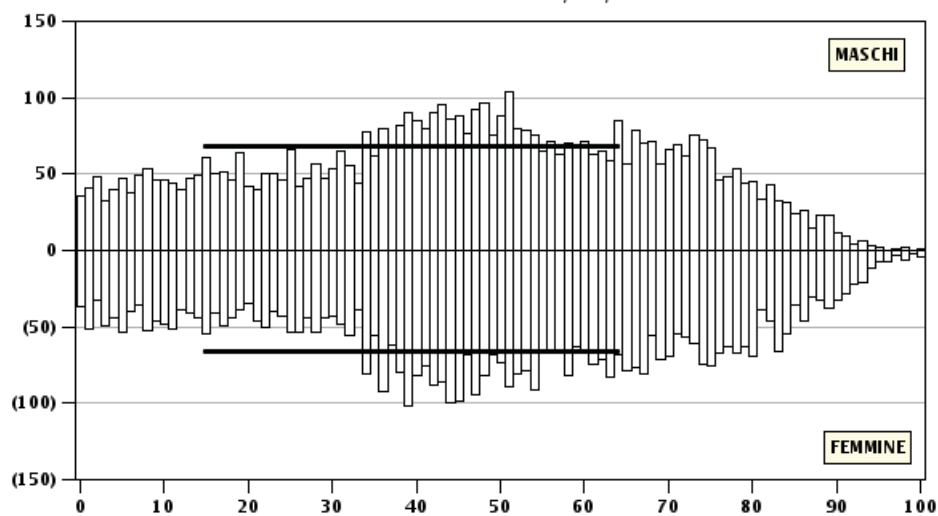

FIG. PO.07.82 - POPOLAZIONE RESIDENTE PER SESSO ED ETÀ
Valle del Rabbi - 31/12/2013

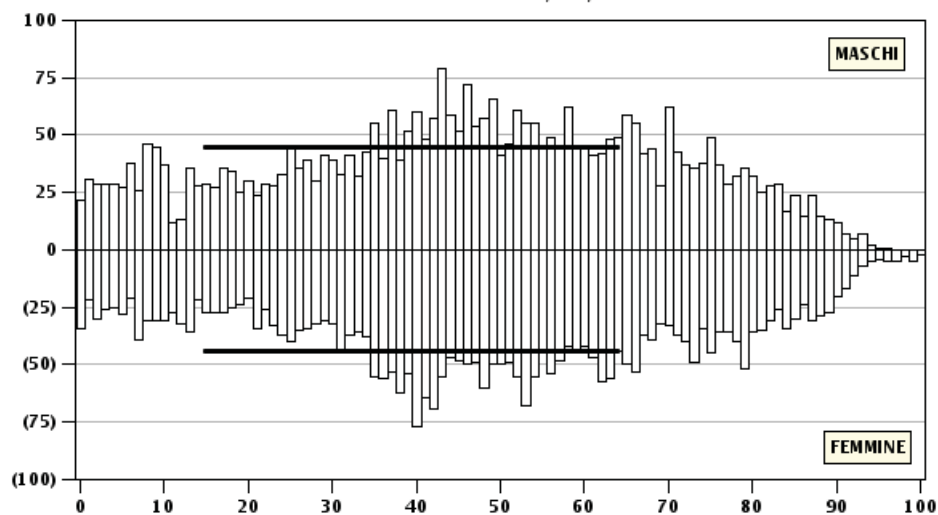

FIG. PO.07.83 - POPOLAZIONE RESIDENTE PER SESSO ED ETÀ'
Valle del Bidente - 31/12/2013

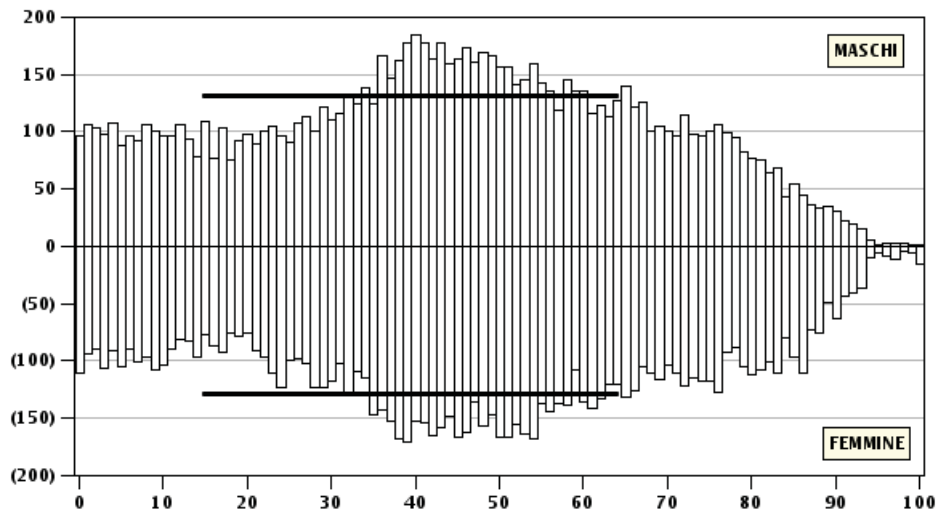

FIG. PO.07.84 - POPOLAZIONE RESIDENTE PER SESSO ED ETÀ'
Valle del Savio - 31/12/2013

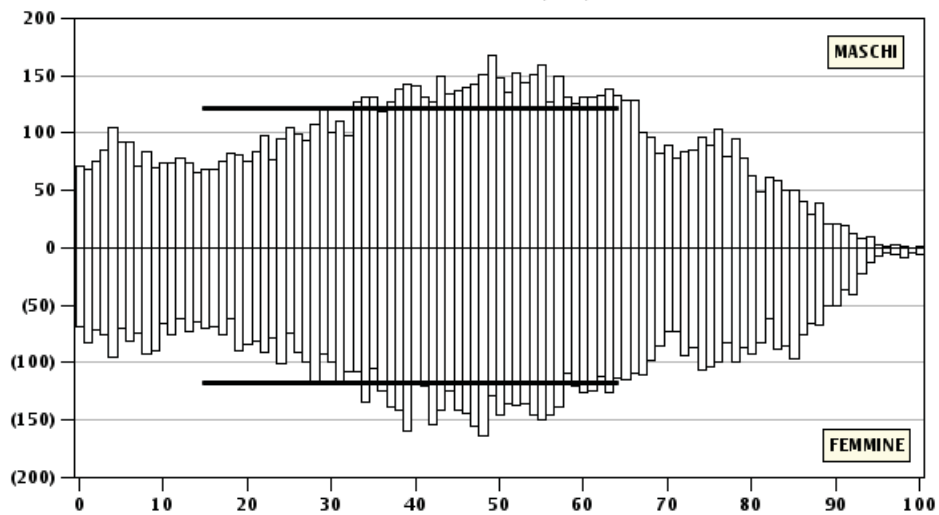

FIG. PO.07.85 - POPOLAZIONE RESIDENTE PER SESSO ED ETÀ
Valle Uso-Rubicone - 31/12/2013

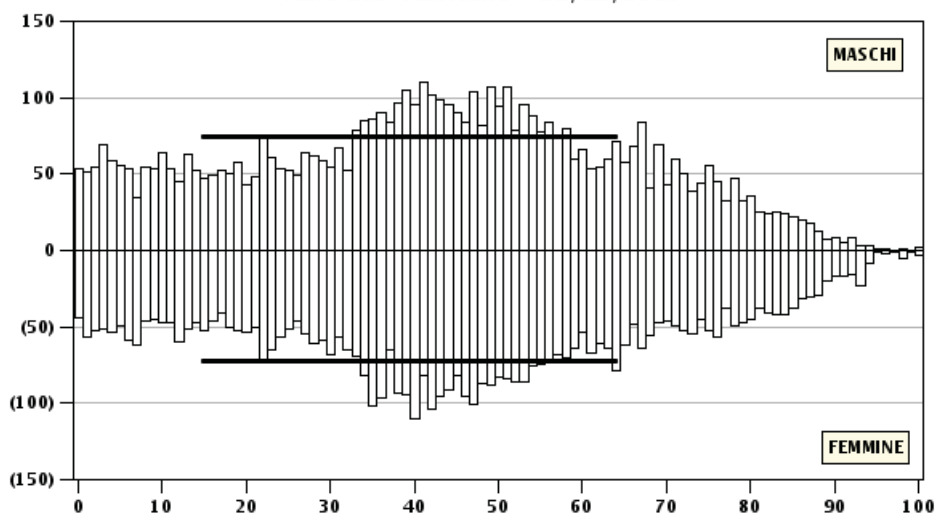

FIG. PO.07.86 - POPOLAZIONE RESIDENTE PER SESSO ED ETÀ
Valle del Basso Rubicone - 31/12/2013

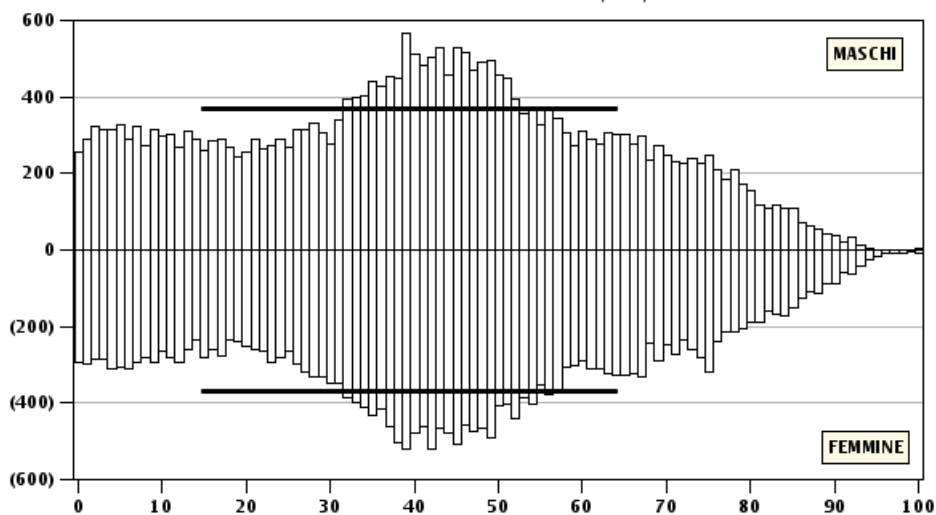

FIG. PO.07.87 - POPOLAZIONE RESIDENTE PER SESSO ED ETÀ'
Grandi Centri - 31/12/2013

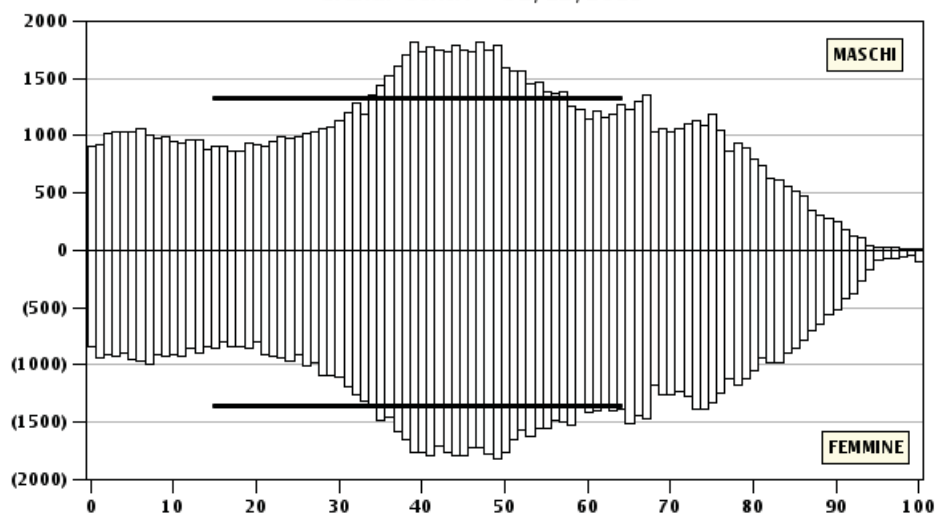
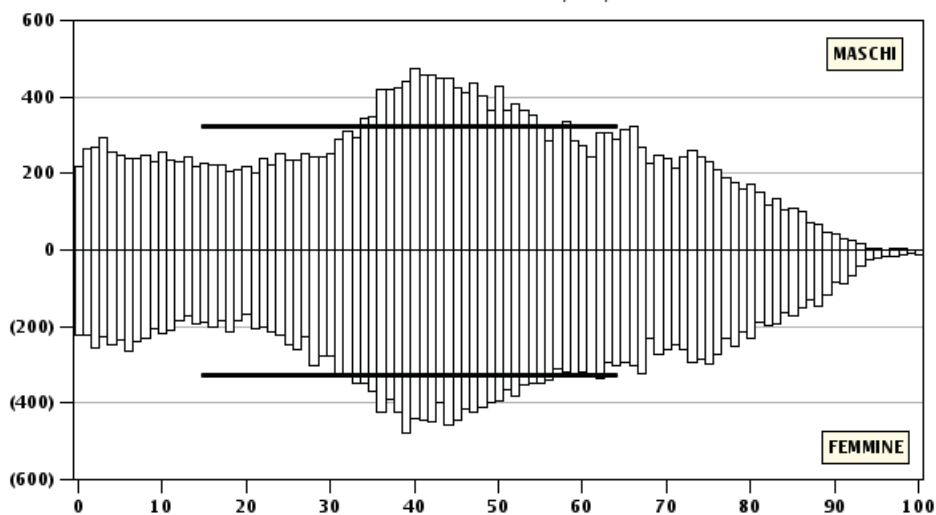

FIG. PO.07.88 - POPOLAZIONE RESIDENTE PER SESSO ED ETÀ'
Comuni di Cintura - 31/12/2013



popolazione residente per sesso ed età (tavole comunali)

Per una corretta interpretazione degli **indici** si veda il prospetto descrittivo ed il metodo di calcolo riportati nella sezione "Avvertenze generali".

TAB. PO.07.01 - POPOLAZIONE RESIDENTE PER SESSO ED ETÀ'
Bagno di Romagna - 31/12/2013

età	anno	maschi	femmine	totale	età	anno	maschi	femmine	totale
0	2013	18	26	44	65	1948	45	40	85
1	2012	18	30	48	66	1947	41	42	83
2	2011	30	26	56	67	1946	42	38	80
3	2010	20	25	45	68	1945	39	35	74
4	2009	31	26	57	69	1944	27	32	59
5	2008	17	23	40	70	1943	28	22	50
6	2007	38	31	69	71	1942	22	27	49
7	2006	35	20	55	72	1941	25	29	54
8	2005	21	35	56	73	1940	33	31	64
9	2004	18	33	51	74	1939	33	35	68
10	2003	23	19	42	75	1938	30	35	65
11	2002	20	26	46	76	1937	38	38	76
12	2001	29	21	50	77	1936	26	27	53
13	2000	28	26	54	78	1935	32	39	71
14	1999	21	16	37	79	1934	31	34	65
15	1998	24	24	48	80	1933	17	27	44
16	1997	18	22	40	81	1932	16	31	47
17	1996	20	17	37	82	1931	22	17	39
18	1995	24	20	44	83	1930	19	33	52
19	1994	24	30	54	84	1929	17	37	54
20	1993	23	23	46	85	1928	16	26	42
21	1992	17	26	43	86	1927	15	20	35
22	1991	25	45	70	87	1926	15	15	30
23	1990	25	25	50	88	1925	10	27	37
24	1989	32	37	69	89	1924	10	18	28
25	1988	37	23	60	90	1923	5	24	29
26	1987	32	31	63	91	1922	8	9	17
27	1986	29	32	61	92	1921	6	15	21
28	1985	40	37	77	93	1920	2	7	9
29	1984	35	23	58	94	1919	1	5	6
30	1983	36	33	69	95	1918	0	1	1
31	1982	33	40	73	96	1917	1	2	3
32	1981	29	30	59	97	1916	2	5	7
33	1980	37	34	71	98	1915	0	4	4
34	1979	40	52	92	99	1914	0	1	1
35	1978	38	35	73	100	e oltre	0	1	1
36	1977	35	41	76					
37	1976	37	38	75	Aggiustamenti		0	-2	-2
38	1975	47	49	96	TOTALE		2.944	3.159	6.103
39	1974	44	52	96					
40	1973	40	50	90					
41	1972	37	42	79					
42	1971	39	52	91					
43	1970	59	37	96	INDICI				
44	1969	51	42	93					
45	1968	39	45	84	vecchiaia				200,4
46	1967	40	39	79	dipendenza				58,5
47	1966	44	51	95	dipendenza giovanile				19,5
48	1965	52	47	99	dipendenza degli anziani				39,0
49	1964	59	42	101	struttura (pop. in età lavorativa)				140,8
50	1963	37	49	86	ricambio (pop. in età lavorativa)				191,9
51	1962	43	46	89	mascolinità				93,1
52	1961	51	44	95					
53	1960	41	50	91					
54	1959	45	48	93	Fonte: Comuni della provincia				
55	1958	56	52	108	Elaborazione: Demografia on-line - Ufficio Statistica e Studi Camera di				
56	1957	40	58	98	Commercio di Forlì-Cesena				
57	1956	55	46	101					
58	1955	41	33	74					
59	1954	37	45	82					
60	1953	52	43	95					
61	1952	39	45	84					
62	1951	33	42	75					
63	1950	44	42	86					
64	1949	48	40	88					

TAB. PO.07.03 - POPOLAZIONE RESIDENTE PER SESSO ED ETÀ'
Bertinoro - 31/12/2013

età	anno	maschi	femmine	totale	età	anno	maschi	femmine	totale
0	2013	43	61	104	65	1948	61	56	117
1	2012	75	50	125	66	1947	88	60	148
2	2011	63	64	127	67	1946	68	65	133
3	2010	75	61	136	68	1945	54	54	108
4	2009	45	63	108	69	1944	54	52	106
5	2008	68	57	125	70	1943	60	61	121
6	2007	65	58	123	71	1942	42	45	87
7	2006	52	52	104	72	1941	53	63	116
8	2005	51	50	101	73	1940	35	55	90
9	2004	45	47	92	74	1939	48	77	125
10	2003	63	61	124	75	1938	48	63	111
11	2002	45	42	87	76	1937	47	46	93
12	2001	46	36	82	77	1936	42	47	89
13	2000	35	37	72	78	1935	36	45	81
14	1999	47	50	97	79	1934	31	39	70
15	1998	40	36	76	80	1933	34	42	76
16	1997	45	31	76	81	1932	28	34	62
17	1996	49	41	90	82	1931	24	40	64
18	1995	41	33	74	83	1930	26	37	63
19	1994	41	34	75	84	1929	25	42	67
20	1993	41	47	88	85	1928	24	28	52
21	1992	47	43	90	86	1927	24	27	51
22	1991	47	42	89	87	1926	14	23	37
23	1990	59	42	101	88	1925	19	27	46
24	1989	69	43	112	89	1924	11	21	32
25	1988	45	56	101	90	1923	9	14	23
26	1987	52	60	112	91	1922	6	23	29
27	1986	60	60	120	92	1921	4	12	16
28	1985	53	84	137	93	1920	1	10	11
29	1984	69	55	124	94	1919	0	5	5
30	1983	52	74	126	95	1918	1	6	7
31	1982	58	79	137	96	1917	1	4	5
32	1981	95	81	176	97	1916	0	7	7
33	1980	83	80	163	98	1915	0	2	2
34	1979	70	85	155	99	1914	1	1	2
35	1978	97	94	191	100	e oltre	0	3	3
36	1977	90	105	195					
37	1976	114	92	206	Aggiustamenti		4	20	24
38	1975	107	93	200					
39	1974	108	110	218	TOTALE		5.550	5.689	11.239
40	1973	107	113	220					
41	1972	106	81	187					
42	1971	110	98	208					
43	1970	89	80	169	INDICI				
44	1969	127	97	224					
45	1968	103	120	223					
46	1967	106	87	193	vecchiaia				140,3
47	1966	92	92	184	dipendenza				52,5
48	1965	91	82	173	dipendenza giovanile				21,9
49	1964	76	89	165	dipendenza degli anziani				30,7
50	1963	90	82	172	struttura (pop. in età lavorativa)				127,5
51	1962	87	80	167	ricambio (pop. in età lavorativa)				164,5
52	1961	69	78	147	mascolinità				97,8
53	1960	75	86	161					
54	1959	85	74	159					
55	1958	72	83	155	Fonte: Comuni della provincia				
56	1957	76	78	154	Elaborazione: Demografia on-line - Ufficio Statistica e Studi Camera di				
57	1956	73	57	130	Commercio di Forlì-Cesena				
58	1955	75	71	146					
59	1954	66	75	141					
60	1953	61	73	134					
61	1952	59	71	130					
62	1951	50	70	120					
63	1950	73	67	140					
64	1949	59	60	119					

TAB. PO.07.04 - POPOLAZIONE RESIDENTE PER SESSO ED ETÀ'
Borghi - 31/12/2013

età	anno	maschi	femmine	totale	età	anno	maschi	femmine	totale
0	2013	20	10	30	65	1948	13	10	23
1	2012	15	14	29	66	1947	13	15	28
2	2011	18	16	34	67	1946	13	19	32
3	2010	27	18	45	68	1945	9	10	19
4	2009	24	19	43	69	1944	17	12	29
5	2008	14	12	26	70	1943	10	4	14
6	2007	16	10	26	71	1942	17	15	32
7	2006	16	15	31	72	1941	9	9	18
8	2005	16	12	28	73	1940	8	18	26
9	2004	14	10	24	74	1939	12	15	27
10	2003	16	14	30	75	1938	11	9	20
11	2002	10	11	21	76	1937	8	12	20
12	2001	15	17	32	77	1936	6	7	13
13	2000	17	16	33	78	1935	9	5	14
14	1999	19	12	31	79	1934	6	11	17
15	1998	8	13	21	80	1933	7	6	13
16	1997	11	10	21	81	1932	2	10	12
17	1996	8	9	17	82	1931	5	10	15
18	1995	8	15	23	83	1930	7	10	17
19	1994	11	14	25	84	1929	6	10	16
20	1993	12	17	29	85	1928	5	3	8
21	1992	16	13	29	86	1927	5	7	12
22	1991	13	16	29	87	1926	3	6	9
23	1990	12	17	29	88	1925	3	7	10
24	1989	11	17	28	89	1924	1	2	3
25	1988	12	18	30	90	1923	3	1	4
26	1987	16	12	28	91	1922	2	2	4
27	1986	17	19	36	92	1921	1	2	3
28	1985	21	19	40	93	1920	0	6	6
29	1984	14	17	31	94	1919	0	0	0
30	1983	13	23	36	95	1918	0	0	0
31	1982	23	22	45	96	1917	0	0	0
32	1981	15	23	38	97	1916	0	0	0
33	1980	29	20	49	98	1915	0	2	2
34	1979	27	28	55	99	1914	0	0	0
35	1978	38	22	60	100	e oltre	0	0	0
36	1977	22	32	54					
37	1976	23	20	43	Aggiustamenti		-2	-2	-4
38	1975	31	26	57					
39	1974	36	27	63	TOTALE		1.431	1.425	2.856
40	1973	23	24	47					
41	1972	28	24	52					
42	1971	26	22	48					
43	1970	21	29	50					
44	1969	18	21	39	INDICI				
45	1968	18	20	38					
46	1967	26	28	54	vecchiaia				100,6
47	1966	31	20	51	dipendenza				48,1
48	1965	18	25	43	dipendenza giovanile				24,0
49	1964	29	22	51	dipendenza degli anziani				24,1
50	1963	24	20	44	struttura (pop. in età lavorativa)				110,8
51	1962	27	17	44	ricambio (pop. in età lavorativa)				130,8
52	1961	25	27	52	mascolinità				100,4
53	1960	21	15	36					
54	1959	26	18	44	Fonte: Comuni della provincia				
55	1958	19	18	37	Elaborazione: Demografia on-line - Ufficio Statistica e Studi Camera di				
56	1957	21	18	39	Commercio di Forlì-Cesena				
57	1956	20	17	37					
58	1955	16	19	35					
59	1954	17	17	34					
60	1953	13	16	29					
61	1952	11	19	30					
62	1951	11	11	22					
63	1950	17	14	31					
64	1949	12	16	28					

TAB. PO.07.05 - POPOLAZIONE RESIDENTE PER SESSO ED ETÀ'
Castrocaro Terme e Terra del Sole - 31/12/2013

età	anno	maschi	femmine	totale	età	anno	maschi	femmine	totale
0	2013	26	26	52	65	1948	32	54	86
1	2012	25	37	62	66	1947	51	43	94
2	2011	33	20	53	67	1946	37	42	79
3	2010	22	32	54	68	1945	47	32	79
4	2009	26	25	51	69	1944	33	45	78
5	2008	30	33	63	70	1943	39	38	77
6	2007	23	29	52	71	1942	37	28	65
7	2006	25	21	46	72	1941	35	34	69
8	2005	35	29	64	73	1940	48	33	81
9	2004	32	27	59	74	1939	39	45	84
10	2003	31	27	58	75	1938	39	45	84
11	2002	28	36	64	76	1937	30	37	67
12	2001	22	23	45	77	1936	23	33	56
13	2000	29	26	55	78	1935	30	34	64
14	1999	28	26	54	79	1934	26	30	56
15	1998	37	38	75	80	1933	26	31	57
16	1997	37	25	62	81	1932	18	19	37
17	1996	33	28	61	82	1931	23	21	44
18	1995	29	24	53	83	1930	14	37	51
19	1994	38	22	60	84	1929	20	33	53
20	1993	27	20	47	85	1928	17	15	32
21	1992	22	23	45	86	1927	16	26	42
22	1991	28	34	62	87	1926	8	17	25
23	1990	36	16	52	88	1925	16	16	32
24	1989	28	22	50	89	1924	11	22	33
25	1988	38	26	64	90	1923	6	18	24
26	1987	19	34	53	91	1922	6	15	21
27	1986	31	26	57	92	1921	2	11	13
28	1985	30	33	63	93	1920	5	13	18
29	1984	25	32	57	94	1919	2	6	8
30	1983	34	22	56	95	1918	1	2	3
31	1982	37	26	63	96	1917	0	1	1
32	1981	30	36	66	97	1916	0	1	1
33	1980	22	31	53	98	1915	1	4	5
34	1979	56	61	117	99	1914	0	2	2
35	1978	38	32	70	100	e oltre	0	3	3
36	1977	48	61	109					
37	1976	44	41	85	Aggiustamenti		0	0	0
38	1975	50	52	102	TOTALE		3.190	3.317	6.507
39	1974	57	67	124					
40	1973	50	53	103					
41	1972	49	41	90					
42	1971	52	48	100					
43	1970	59	56	115					
44	1969	61	58	119	INDICI				
45	1968	61	52	113					
46	1967	44	41	85	vecchiaia				195,2
47	1966	52	61	113	dipendenza				60,6
48	1965	54	46	100	dipendenza giovanile				20,5
49	1964	39	45	84	dipendenza degli anziani				40,1
50	1963	43	48	91	struttura (pop. in età lavorativa)				137,5
51	1962	58	55	113	ricambio (pop. in età lavorativa)				132,2
52	1961	44	55	99	mascolinità				96,2
53	1960	49	45	94					
54	1959	43	55	98	Fonte: Comuni della provincia				
55	1958	44	36	80	Elaborazione: Demografia on-line - Ufficio Statistica e Studi Camera di				
56	1957	41	41	82	Commercio di Forlì-Cesena				
57	1956	37	43	80					
58	1955	50	48	98					
59	1954	41	36	77					
60	1953	38	45	83					
61	1952	30	40	70					
62	1951	40	47	87					
63	1950	31	52	83					
64	1949	53	35	88					

TAB. PO.07.07 - POPOLAZIONE RESIDENTE PER SESSO ED ETÀ'
Cesena - 31/12/2013

età	anno	maschi	femmine	totale	età	anno	maschi	femmine	totale
0	2013	400	372	772	65	1948	554	675	1.229
1	2012	437	382	819	66	1947	570	609	1.179
2	2011	438	410	848	67	1946	602	680	1.282
3	2010	449	427	876	68	1945	489	507	996
4	2009	462	386	848	69	1944	468	594	1.062
5	2008	446	427	873	70	1943	456	578	1.034
6	2007	501	440	941	71	1942	473	576	1.049
7	2006	443	444	887	72	1941	523	578	1.101
8	2005	436	404	840	73	1940	491	640	1.131
9	2004	448	412	860	74	1939	496	620	1.116
10	2003	411	438	849	75	1938	508	591	1.099
11	2002	422	427	849	76	1937	481	557	1.038
12	2001	413	393	806	77	1936	380	527	907
13	2000	453	406	859	78	1935	418	536	954
14	1999	424	387	811	79	1934	399	493	892
15	1998	406	397	803	80	1933	350	463	813
16	1997	410	360	770	81	1932	333	408	741
17	1996	388	370	758	82	1931	258	419	677
18	1995	402	371	773	83	1930	270	432	702
19	1994	440	408	848	84	1929	235	372	607
20	1993	390	364	754	85	1928	219	388	607
21	1992	413	419	832	86	1927	209	352	561
22	1991	439	413	852	87	1926	142	269	411
23	1990	477	430	907	88	1925	124	264	388
24	1989	447	407	854	89	1924	107	224	331
25	1988	441	432	873	90	1923	99	228	327
26	1987	465	442	907	91	1922	69	195	264
27	1986	462	448	910	92	1921	43	165	208
28	1985	502	474	976	93	1920	63	108	171
29	1984	488	487	975	94	1919	13	68	81
30	1983	496	478	974	95	1918	11	36	47
31	1982	539	517	1.056	96	1917	6	25	31
32	1981	571	553	1.124	97	1916	11	19	30
33	1980	537	586	1.123	98	1915	5	15	20
34	1979	602	605	1.207	99	1914	2	13	15
35	1978	650	681	1.331	100	e oltre	6	27	33
36	1977	648	674	1.322					
37	1976	698	712	1.410	Aggiustamenti		0	0	0
38	1975	734	737	1.471					
39	1974	814	783	1.597	TOTALE		46.836	50.295	97.131
40	1973	757	802	1.559					
41	1972	819	792	1.611					
42	1971	769	755	1.524					
43	1970	802	819	1.621	INDICI				
44	1969	813	829	1.642					
45	1968	781	804	1.585	vecchiaia				181,6
46	1967	824	820	1.644	dipendenza				58,6
47	1966	840	756	1.596	dipendenza giovanile				20,8
48	1965	795	848	1.643	dipendenza degli anziani				37,8
49	1964	864	819	1.683	struttura (pop. in età lavorativa)				141,1
50	1963	735	808	1.543	ricambio (pop. in età lavorativa)				149,7
51	1962	726	734	1.460	mascolinità				93,1
52	1961	722	742	1.464					
53	1960	688	791	1.479					
54	1959	704	724	1.428	Fonte: Comuni della provincia				
55	1958	624	723	1.347	Elaborazione: Demografia on-line - Ufficio Statistica e Studi Camera di				
56	1957	653	693	1.346	Commercio di Forlì-Cesena				
57	1956	663	670	1.333					
58	1955	571	664	1.235					
59	1954	583	608	1.191					
60	1953	503	650	1.153					
61	1952	588	626	1.214					
62	1951	569	604	1.173					
63	1950	548	645	1.193					
64	1949	570	615	1.185					

TAB. PO.07.08 - POPOLAZIONE RESIDENTE PER SESSO ED ETÀ'
Cesenatico - 31/12/2013

età	anno	maschi	femmine	totale	età	anno	maschi	femmine	totale
0	2013	111	113	224	65	1948	168	153	321
1	2012	123	114	237	66	1947	152	164	316
2	2011	130	135	265	67	1946	138	179	317
3	2010	137	101	238	68	1945	114	120	234
4	2009	132	116	248	69	1944	138	155	293
5	2008	122	114	236	70	1943	120	139	259
6	2007	107	131	238	71	1942	112	136	248
7	2006	110	123	233	72	1941	118	125	243
8	2005	126	109	235	73	1940	153	154	307
9	2004	124	102	226	74	1939	127	127	254
10	2003	125	106	231	75	1938	116	155	271
11	2002	134	117	251	76	1937	112	154	266
12	2001	126	105	231	77	1936	99	117	216
13	2000	139	93	232	78	1935	89	134	223
14	1999	119	90	209	79	1934	88	109	197
15	1998	131	112	243	80	1933	91	117	208
16	1997	113	115	228	81	1932	76	103	179
17	1996	129	108	237	82	1931	52	91	143
18	1995	116	126	242	83	1930	73	86	159
19	1994	105	106	211	84	1929	42	81	123
20	1993	107	89	196	85	1928	54	94	148
21	1992	98	117	215	86	1927	40	86	126
22	1991	131	111	242	87	1926	38	74	112
23	1990	104	112	216	88	1925	26	80	106
24	1989	133	112	245	89	1924	23	53	76
25	1988	128	117	245	90	1923	22	38	60
26	1987	124	138	262	91	1922	16	39	55
27	1986	123	110	233	92	1921	14	27	41
28	1985	130	135	265	93	1920	11	18	29
29	1984	124	151	275	94	1919	4	13	17
30	1983	120	141	261	95	1918	2	9	11
31	1982	155	170	325	96	1917	0	5	5
32	1981	141	166	307	97	1916	2	7	9
33	1980	126	190	316	98	1915	3	7	10
34	1979	165	179	344	99	1914	0	3	3
35	1978	167	176	343	100	e oltre	0	5	5
36	1977	230	216	446					
37	1976	206	202	408	Aggiustamenti		0	0	0
38	1975	207	221	428					
39	1974	214	256	470	TOTALE		12.553	13.403	25.956
40	1973	251	223	474					
41	1972	232	242	474					
42	1971	227	238	465					
43	1970	242	217	459	INDICI				
44	1969	214	240	454					
45	1968	215	220	435					
46	1967	198	223	421	vecchiaia				158,2
47	1966	227	219	446	dipendenza				54,2
48	1965	222	225	447	dipendenza giovanile				21,0
49	1964	194	214	408	dipendenza degli anziani				33,2
50	1963	210	212	422	struttura (pop. in età lavorativa)				133,7
51	1962	200	197	397	ricambio (pop. in età lavorativa)				132,0
52	1961	210	197	407	mascolinità				93,7
53	1960	191	178	369					
54	1959	183	198	381					
55	1958	166	180	346	Fonte: Comuni della provincia				
56	1957	141	165	306	Elaborazione: Demografia on-line - Ufficio Statistica e Studi Camera di				
57	1956	161	162	323	Commercio di Forlì-Cesena				
58	1955	172	158	330					
59	1954	157	175	332					
60	1953	145	161	306					
61	1952	123	171	294					
62	1951	154	175	329					
63	1950	139	163	302					
64	1949	154	148	302					

TAB. PO.07.09 - POPOLAZIONE RESIDENTE PER SESSO ED ETÀ'
Civitella di Romagna - 31/12/2013

età	anno	maschi	femmine	totale	età	anno	maschi	femmine	totale
0	2013	18	23	41	65	1948	33	31	64
1	2012	14	17	31	66	1947	26	22	48
2	2011	22	19	41	67	1946	24	8	32
3	2010	22	14	36	68	1945	15	24	39
4	2009	19	21	40	69	1944	22	18	40
5	2008	15	21	36	70	1943	18	16	34
6	2007	10	16	26	71	1942	20	11	31
7	2006	12	16	28	72	1941	24	21	45
8	2005	11	21	32	73	1940	18	21	39
9	2004	21	30	51	74	1939	22	29	51
10	2003	13	16	29	75	1938	13	23	36
11	2002	16	14	30	76	1937	14	20	34
12	2001	18	14	32	77	1936	22	17	39
13	2000	20	14	34	78	1935	14	15	29
14	1999	13	11	24	79	1934	13	23	36
15	1998	20	13	33	80	1933	11	16	27
16	1997	10	18	28	81	1932	23	26	49
17	1996	28	26	54	82	1931	6	17	23
18	1995	10	18	28	83	1930	7	24	31
19	1994	16	17	33	84	1929	8	11	19
20	1993	25	14	39	85	1928	10	19	29
21	1992	25	12	37	86	1927	6	21	27
22	1991	14	17	31	87	1926	5	17	22
23	1990	16	24	40	88	1925	10	17	27
24	1989	20	17	37	89	1924	3	9	12
25	1988	15	13	28	90	1923	3	10	13
26	1987	12	19	31	91	1922	3	4	7
27	1986	20	17	37	92	1921	2	7	9
28	1985	17	20	37	93	1920	1	7	8
29	1984	25	26	51	94	1919	2	3	5
30	1983	16	26	42	95	1918	0	2	2
31	1982	22	15	37	96	1917	2	1	3
32	1981	14	27	41	97	1916	1	0	1
33	1980	25	14	39	98	1915	0	0	0
34	1979	24	27	51	99	1914	0	1	1
35	1978	23	29	52	100	e oltre	1	2	3
36	1977	29	22	51					
37	1976	20	27	47	Aggiustamenti		0	0	0
38	1975	28	27	55					
39	1974	29	32	61	TOTALE		1.836	1.942	3.778
40	1973	28	20	48					
41	1972	30	23	53					
42	1971	30	25	55					
43	1970	27	35	62	INDICI				
44	1969	23	24	47					
45	1968	25	27	52					
46	1967	37	32	69	vecchiaia				179,1
47	1966	24	18	42	dipendenza				60,6
48	1965	35	25	60	dipendenza giovanile				21,7
49	1964	27	27	54	dipendenza degli anziani				38,9
50	1963	24	38	62	struttura (pop. in età lavorativa)				130,6
51	1962	30	26	56	ricambio (pop. in età lavorativa)				136,9
52	1961	29	30	59	mascolinità				94,5
53	1960	30	31	61					
54	1959	42	32	74					
55	1958	25	22	47	Fonte: Comuni della provincia				
56	1957	26	28	54	Elaborazione: Demografia on-line - Ufficio Statistica e Studi Camera di				
57	1956	23	28	51	Commercio di Forlì-Cesena				
58	1955	20	20	40					
59	1954	26	19	45					
60	1953	28	21	49					
61	1952	17	27	44					
62	1951	28	24	52					
63	1950	27	19	46					
64	1949	26	24	50					

TAB. PO.07.11 - POPOLAZIONE RESIDENTE PER SESSO ED ETÀ'
Dovadola - 31/12/2013

età	anno	maschi	femmine	totale	età	anno	maschi	femmine	totale
0	2013	4	4	8	65	1948	9	7	16
1	2012	6	5	11	66	1947	10	17	27
2	2011	9	6	15	67	1946	8	18	26
3	2010	3	4	7	68	1945	11	9	20
4	2009	6	7	13	69	1944	9	10	19
5	2008	4	11	15	70	1943	14	9	23
6	2007	5	3	8	71	1942	10	13	23
7	2006	10	8	18	72	1941	7	6	13
8	2005	9	14	23	73	1940	7	14	21
9	2004	2	8	10	74	1939	11	9	20
10	2003	7	10	17	75	1938	7	11	18
11	2002	6	9	15	76	1937	6	12	18
12	2001	8	4	12	77	1936	11	11	22
13	2000	7	4	11	78	1935	7	10	17
14	1999	11	4	15	79	1934	7	13	20
15	1998	8	7	15	80	1933	4	12	16
16	1997	7	5	12	81	1932	8	8	16
17	1996	4	6	10	82	1931	7	5	12
18	1995	8	8	16	83	1930	5	12	17
19	1994	10	6	16	84	1929	1	6	7
20	1993	7	6	13	85	1928	1	2	3
21	1992	5	8	13	86	1927	4	5	9
22	1991	12	5	17	87	1926	2	5	7
23	1990	6	9	15	88	1925	2	2	4
24	1989	8	6	14	89	1924	2	6	8
25	1988	12	9	21	90	1923	2	7	9
26	1987	9	7	16	91	1922	2	5	7
27	1986	4	9	13	92	1921	1	3	4
28	1985	10	9	19	93	1920	0	1	1
29	1984	2	5	7	94	1919	0	0	0
30	1983	10	11	21	95	1918	1	2	3
31	1982	9	9	18	96	1917	0	2	2
32	1981	14	7	21	97	1916	1	1	2
33	1980	11	5	16	98	1915	0	1	1
34	1979	10	10	20	99	1914	0	0	0
35	1978	10	10	20	100	e oltre	0	1	1
36	1977	10	15	25					
37	1976	6	9	15	Aggiustamenti		0	0	0
38	1975	10	13	23					
39	1974	13	12	25	TOTALE		800	863	1.663
40	1973	16	12	28					
41	1972	14	10	24					
42	1971	17	18	35					
43	1970	13	12	25					
44	1969	10	17	27	INDICI				
45	1968	14	21	35					
46	1967	14	10	24	vecchiaia				218,2
47	1966	13	17	30	dipendenza				61,0
48	1965	17	15	32	dipendenza giovanile				19,2
49	1964	19	9	28	dipendenza degli anziani				41,8
50	1963	20	10	30	struttura (pop. in età lavorativa)				145,4
51	1962	15	7	22	ricambio (pop. in età lavorativa)				152,2
52	1961	8	11	19	mascolinità				92,7
53	1960	9	12	21					
54	1959	12	8	20					
55	1958	10	15	25	Fonte: Comuni della provincia				
56	1957	8	13	21	Elaborazione: Demografia on-line - Ufficio Statistica e Studi Camera di				
57	1956	10	8	18	Commercio di Forlì-Cesena				
58	1955	9	12	21					
59	1954	11	11	22					
60	1953	11	5	16					
61	1952	10	15	25					
62	1951	13	7	20					
63	1950	7	12	19					
64	1949	11	14	25					

TAB. PO.07.12 - POPOLAZIONE RESIDENTE PER SESSO ED ETÀ'
Forlì - 31/12/2013

età	anno	maschi	femmine	totale	età	anno	maschi	femmine	totale
0	2013	513	470	983	65	1948	681	835	1.516
1	2012	486	552	1.038	66	1947	730	827	1.557
2	2011	587	499	1.086	67	1946	759	789	1.548
3	2010	579	495	1.074	68	1945	552	674	1.226
4	2009	568	510	1.078	69	1944	595	667	1.262
5	2008	594	527	1.121	70	1943	580	681	1.261
6	2007	563	519	1.082	71	1942	585	651	1.236
7	2006	562	548	1.110	72	1941	582	697	1.279
8	2005	542	510	1.052	73	1940	641	745	1.386
9	2004	543	517	1.060	74	1939	600	766	1.366
10	2003	536	474	1.010	75	1938	678	743	1.421
11	2002	515	494	1.009	76	1937	571	687	1.258
12	2001	546	466	1.012	77	1936	491	591	1.082
13	2000	519	491	1.010	78	1935	515	641	1.156
14	1999	463	447	910	79	1934	491	632	1.123
15	1998	507	452	959	80	1933	452	590	1.042
16	1997	506	436	942	81	1932	410	526	936
17	1996	474	464	938	82	1931	375	564	939
18	1995	466	464	930	83	1930	345	541	886
19	1994	496	448	944	84	1929	325	524	849
20	1993	532	429	961	85	1928	296	469	765
21	1992	502	485	987	86	1927	260	427	687
22	1991	509	515	1.024	87	1926	211	436	647
23	1990	516	511	1.027	88	1925	188	378	566
24	1989	526	558	1.084	89	1924	174	342	516
25	1988	553	477	1.030	90	1923	153	285	438
26	1987	562	565	1.127	91	1922	114	218	332
27	1986	571	529	1.100	92	1921	80	207	287
28	1985	564	621	1.185	93	1920	42	153	195
29	1984	594	604	1.198	94	1919	31	101	132
30	1983	634	631	1.265	95	1918	20	46	66
31	1982	661	671	1.332	96	1917	15	47	62
32	1981	716	702	1.418	97	1916	10	46	56
33	1980	658	727	1.385	98	1915	8	38	46
34	1979	751	748	1.499	99	1914	13	27	40
35	1978	792	805	1.597	100	e oltre	7	64	71
36	1977	881	782	1.663					
37	1976	906	864	1.770	Aggiustamenti		0	0	0
38	1975	977	909	1.886	TOTALE		56.964	61.384	118.348
39	1974	1.008	981	1.989					
40	1973	984	966	1.950					
41	1972	962	1.002	1.964					
42	1971	974	958	1.932					
43	1970	929	946	1.875					
44	1969	983	963	1.946	INDICI				
45	1968	969	988	1.957					
46	1967	907	903	1.810	vecchiaia				187,0
47	1966	984	961	1.945	dipendenza				61,1
48	1965	950	931	1.881	dipendenza giovanile				21,3
49	1964	921	999	1.920	dipendenza degli anziani				39,8
50	1963	861	948	1.809	struttura (pop. in età lavorativa)				135,2
51	1962	845	918	1.763	ricambio (pop. in età lavorativa)				149,5
52	1961	842	829	1.671	mascolinità				92,8
53	1960	773	835	1.608					
54	1959	763	827	1.590					
55	1958	758	824	1.582	Fonte: Comuni della provincia				
56	1957	714	789	1.503	Elaborazione: Demografia on-line - Ufficio Statistica e Studi Camera di				
57	1956	722	820	1.542	Commercio di Forlì-Cesena				
58	1955	687	863	1.550					
59	1954	649	743	1.392					
60	1953	650	766	1.416					
61	1952	634	778	1.412					
62	1951	597	746	1.343					
63	1950	645	758	1.403					
64	1949	703	771	1.474					

TAB. PO.07.13 - POPOLAZIONE RESIDENTE PER SESSO ED ETÀ'
Forlimpopoli - 31/12/2013

età	anno	maschi	femmine	totale	età	anno	maschi	femmine	totale
0	2013	66	47	113	65	1948	85	83	168
1	2012	66	59	125	66	1947	82	78	160
2	2011	76	56	132	67	1946	62	80	142
3	2010	80	66	146	68	1945	58	56	114
4	2009	78	68	146	69	1944	54	64	118
5	2008	59	63	122	70	1943	58	62	120
6	2007	66	74	140	71	1942	62	68	130
7	2006	78	66	144	72	1941	74	71	145
8	2005	69	73	142	73	1940	72	83	155
9	2004	62	57	119	74	1939	69	82	151
10	2003	68	52	120	75	1938	66	79	145
11	2002	55	51	106	76	1937	51	73	124
12	2001	59	44	103	77	1936	48	68	116
13	2000	71	40	111	78	1935	50	71	121
14	1999	53	51	104	79	1934	40	67	107
15	1998	56	40	96	80	1933	49	71	120
16	1997	65	57	122	81	1932	48	53	101
17	1996	46	34	80	82	1931	41	68	109
18	1995	49	54	103	83	1930	36	71	107
19	1994	62	43	105	84	1929	38	41	79
20	1993	69	33	102	85	1928	33	51	84
21	1992	58	47	105	86	1927	37	36	73
22	1991	61	48	109	87	1926	18	32	50
23	1990	59	60	119	88	1925	21	41	62
24	1989	48	66	114	89	1924	13	44	57
25	1988	62	74	136	90	1923	13	32	45
26	1987	58	62	120	91	1922	9	26	35
27	1986	67	55	122	92	1921	9	29	38
28	1985	61	83	144	93	1920	4	14	18
29	1984	52	69	121	94	1919	2	8	10
30	1983	78	61	139	95	1918	3	4	7
31	1982	78	84	162	96	1917	0	6	6
32	1981	74	74	148	97	1916	2	2	4
33	1980	84	80	164	98	1915	1	4	5
34	1979	110	84	194	99	1914	0	3	3
35	1978	85	100	185	100	e oltre	0	3	3
36	1977	100	102	202					
37	1976	99	98	197	Aggiustamenti		13	28	41
38	1975	108	110	218	TOTALE		6.505	6.770	13.275
39	1974	119	113	232					
40	1973	118	104	222					
41	1972	118	120	238					
42	1971	120	113	233					
43	1970	120	103	223					
44	1969	107	121	228	INDICI				
45	1968	105	104	209					
46	1967	106	106	212	vecchiaia				161,9
47	1966	116	111	227	dipendenza				58,9
48	1965	88	106	194	dipendenza giovanile				22,5
49	1964	93	97	190	dipendenza degli anziani				36,4
50	1963	128	101	229	struttura (pop. in età lavorativa)				135,3
51	1962	80	90	170	ricambio (pop. in età lavorativa)				163,0
52	1961	103	107	210	mascolinità				96,3
53	1960	99	88	187					
54	1959	86	78	164					
55	1958	79	87	166	Fonte: Comuni della provincia				
56	1957	69	97	166	Elaborazione: Demografia on-line - Ufficio Statistica e Studi Camera di				
57	1956	84	93	177	Commercio di Forlì-Cesena				
58	1955	87	90	177					
59	1954	62	81	143					
60	1953	68	84	152					
61	1952	62	89	151					
62	1951	101	90	191					
63	1950	93	64	157					
64	1949	78	96	174					

TAB. PO.07.14 - POPOLAZIONE RESIDENTE PER SESSO ED ETÀ'
Galeata - 31/12/2013

età	anno	maschi	femmine	totale	età	anno	maschi	femmine	totale
0	2013	12	17	29	65	1948	15	11	26
1	2012	19	12	31	66	1947	17	12	29
2	2011	20	11	31	67	1946	9	10	19
3	2010	14	15	29	68	1945	12	13	25
4	2009	15	10	25	69	1944	5	18	23
5	2008	10	15	25	70	1943	14	14	28
6	2007	21	15	36	71	1942	14	11	25
7	2006	10	9	19	72	1941	13	17	30
8	2005	17	11	28	73	1940	7	10	17
9	2004	12	16	28	74	1939	8	12	20
10	2003	9	12	21	75	1938	11	20	31
11	2002	13	14	27	76	1937	10	12	22
12	2001	12	15	27	77	1936	10	6	16
13	2000	10	16	26	78	1935	13	13	26
14	1999	12	17	29	79	1934	13	6	19
15	1998	9	10	19	80	1933	9	10	19
16	1997	13	8	21	81	1932	8	14	22
17	1996	21	10	31	82	1931	9	7	16
18	1995	12	13	25	83	1930	8	10	18
19	1994	16	10	26	84	1929	1	11	12
20	1993	13	9	22	85	1928	4	10	14
21	1992	10	10	20	86	1927	6	20	26
22	1991	15	13	28	87	1926	3	3	6
23	1990	12	9	21	88	1925	2	6	8
24	1989	14	16	30	89	1924	1	1	2
25	1988	14	8	22	90	1923	3	7	10
26	1987	10	13	23	91	1922	0	2	2
27	1986	14	16	30	92	1921	5	4	9
28	1985	14	14	28	93	1920	1	5	6
29	1984	16	19	35	94	1919	0	0	0
30	1983	19	21	40	95	1918	0	0	0
31	1982	13	12	25	96	1917	1	2	3
32	1981	17	16	33	97	1916	0	1	1
33	1980	8	13	21	98	1915	0	0	0
34	1979	18	12	30	99	1914	0	0	0
35	1978	23	16	39	100	e oltre	0	2	2
36	1977	20	20	40					
37	1976	23	16	39	Aggiustamenti		0	0	0
38	1975	16	20	36					
39	1974	19	16	35	TOTALE		1.274	1.271	2.545
40	1973	23	24	47					
41	1972	21	26	47					
42	1971	21	28	49					
43	1970	17	21	38					
44	1969	22	20	42	INDICI				
45	1968	30	18	48					
46	1967	20	16	36	vecchiaia				129,4
47	1966	22	18	40	dipendenza				58,9
48	1965	20	18	38	dipendenza giovanile				25,7
49	1964	18	13	31	dipendenza degli anziani				33,2
50	1963	29	16	45	struttura (pop. in età lavorativa)				122,8
51	1962	25	22	47	ricambio (pop. in età lavorativa)				104,1
52	1961	14	19	33	mascolinità				100,2
53	1960	20	11	31					
54	1959	15	16	31					
55	1958	11	21	32	Fonte: Comuni della provincia				
56	1957	9	16	25	Elaborazione: Demografia on-line - Ufficio Statistica e Studi Camera di				
57	1956	15	15	30	Commercio di Forlì-Cesena				
58	1955	18	17	35					
59	1954	18	13	31					
60	1953	16	13	29					
61	1952	18	14	32					
62	1951	10	15	25					
63	1950	10	10	20					
64	1949	15	6	21					

TAB. PO.07.15 - POPOLAZIONE RESIDENTE PER SESSO ED ETÀ'
Gambettola - 31/12/2013

età	anno	maschi	femmine	totale	età	anno	maschi	femmine	totale
0	2013	42	39	81	65	1948	51	66	117
1	2012	55	53	108	66	1947	58	74	132
2	2011	51	57	108	67	1946	64	65	129
3	2010	50	44	94	68	1945	48	38	86
4	2009	59	58	117	69	1944	49	75	124
5	2008	43	56	99	70	1943	55	57	112
6	2007	54	51	105	71	1942	47	58	105
7	2006	45	47	92	72	1941	43	53	96
8	2005	38	43	81	73	1940	44	49	93
9	2004	57	52	109	74	1939	43	48	91
10	2003	55	36	91	75	1938	55	64	119
11	2002	68	46	114	76	1937	40	44	84
12	2001	45	63	108	77	1936	37	45	82
13	2000	57	49	106	78	1935	40	46	86
14	1999	55	39	94	79	1934	27	47	74
15	1998	41	55	96	80	1933	33	43	76
16	1997	43	42	85	81	1932	21	39	60
17	1996	53	55	108	82	1931	24	40	64
18	1995	49	49	98	83	1930	29	34	63
19	1994	50	37	87	84	1929	15	38	53
20	1993	51	50	101	85	1928	19	27	46
21	1992	45	47	92	86	1927	7	21	28
22	1991	62	53	115	87	1926	11	32	43
23	1990	57	55	112	88	1925	12	31	43
24	1989	60	64	124	89	1924	5	17	22
25	1988	50	48	98	90	1923	8	15	23
26	1987	63	64	127	91	1922	3	10	13
27	1986	68	59	127	92	1921	4	13	17
28	1985	80	51	131	93	1920	4	7	11
29	1984	60	57	117	94	1919	0	4	4
30	1983	39	57	96	95	1918	0	2	2
31	1982	62	79	141	96	1917	0	1	1
32	1981	72	71	143	97	1916	0	1	1
33	1980	57	76	133	98	1915	1	4	5
34	1979	77	72	149	99	1914	0	1	1
35	1978	91	72	163	100	e oltre	0	1	1
36	1977	65	68	133					
37	1976	80	86	166	Aggiustamenti		90	68	158
38	1975	75	87	162	TOTALE		5.213	5.498	10.711
39	1974	85	83	168					
40	1973	89	85	174					
41	1972	99	75	174					
42	1971	72	92	164					
43	1970	104	78	182					
44	1969	73	93	166	INDICI				
45	1968	100	82	182					
46	1967	93	76	169	vecchiaia				139,8
47	1966	95	84	179	dipendenza				52,1
48	1965	85	85	170	dipendenza giovanile				21,7
49	1964	98	91	189	dipendenza degli anziani				30,4
50	1963	74	85	159	struttura (pop. in età lavorativa)				125,9
51	1962	68	89	157	ricambio (pop. in età lavorativa)				132,5
52	1961	81	83	164	mascolinità				94,3
53	1960	68	68	136					
54	1959	71	93	164					
55	1958	54	78	132	Fonte: Comuni della provincia				
56	1957	79	80	159	Elaborazione: Demografia on-line - Ufficio Statistica e Studi Camera di				
57	1956	69	88	157	Commercio di Forlì-Cesena				
58	1955	59	64	123					
59	1954	62	77	139					
60	1953	59	48	107					
61	1952	66	58	124					
62	1951	66	65	131					
63	1950	74	59	133					
64	1949	59	74	133					

TAB. PO.07.16 - POPOLAZIONE RESIDENTE PER SESSO ED ETÀ'
Gatteo - 31/12/2013

età	anno	maschi	femmine	totale	età	anno	maschi	femmine	totale
0	2013	54	51	105	65	1948	50	49	99
1	2012	45	63	108	66	1947	56	54	110
2	2011	69	54	123	67	1946	50	47	97
3	2010	54	50	104	68	1945	36	42	78
4	2009	47	61	108	69	1944	30	43	73
5	2008	62	70	132	70	1943	41	33	74
6	2007	57	47	104	71	1942	30	45	75
7	2006	57	41	98	72	1941	37	28	65
8	2005	38	45	83	73	1940	34	42	76
9	2004	41	55	96	74	1939	42	43	85
10	2003	52	50	102	75	1938	37	45	82
11	2002	45	47	92	76	1937	21	36	57
12	2001	41	32	73	77	1936	26	25	51
13	2000	44	41	85	78	1935	39	29	68
14	1999	34	41	75	79	1934	22	27	49
15	1998	32	40	72	80	1933	16	31	47
16	1997	40	37	77	81	1932	15	21	36
17	1996	41	45	86	82	1931	11	21	32
18	1995	34	26	60	83	1930	17	22	39
19	1994	44	44	88	84	1929	11	23	34
20	1993	41	45	86	85	1928	16	23	39
21	1992	38	47	85	86	1927	17	22	39
22	1991	45	32	77	87	1926	11	18	29
23	1990	49	37	86	88	1925	9	19	28
24	1989	47	48	95	89	1924	8	13	21
25	1988	38	44	82	90	1923	10	13	23
26	1987	62	46	108	91	1922	2	10	12
27	1986	60	63	123	92	1921	3	9	12
28	1985	57	60	117	93	1920	2	9	11
29	1984	56	65	121	94	1919	0	2	2
30	1983	50	59	109	95	1918	0	0	0
31	1982	60	63	123	96	1917	0	0	0
32	1981	83	68	151	97	1916	0	1	1
33	1980	80	86	166	98	1915	0	0	0
34	1979	70	74	144	99	1914	0	0	0
35	1978	85	73	158	100	e oltre	0	2	2
36	1977	83	78	161					
37	1976	92	72	164	Aggiustamenti		-23	-17	-40
38	1975	73	83	156					
39	1974	120	75	195	TOTALE		4.481	4.613	9.094
40	1973	84	73	157					
41	1972	64	80	144					
42	1971	88	90	178					
43	1970	88	76	164					
44	1969	79	76	155	INDICI				
45	1968	81	79	160					
46	1967	79	64	143	vecchiaia				103,9
47	1966	80	81	161	dipendenza				49,7
48	1965	86	89	175	dipendenza giovanile				24,4
49	1964	73	83	156	dipendenza degli anziani				25,3
50	1963	71	64	135	struttura (pop. in età lavorativa)				111,1
51	1962	77	60	137	ricambio (pop. in età lavorativa)				119,8
52	1961	60	58	118	mascolinità				97,3
53	1960	50	74	124					
54	1959	58	55	113	Fonte: Comuni della provincia				
55	1958	37	55	92	Elaborazione: Demografia on-line - Ufficio Statistica e Studi Camera di				
56	1957	59	60	119	Commercio di Forlì-Cesena				
57	1956	57	64	121					
58	1955	48	55	103					
59	1954	47	49	96					
60	1953	47	48	95					
61	1952	43	39	82					
62	1951	38	42	80					
63	1950	48	53	101					
64	1949	43	58	101					

TAB. PO.07.18 - POPOLAZIONE RESIDENTE PER SESSO ED ETÀ'
Longiano - 31/12/2013

età	anno	maschi	femmine	totale	età	anno	maschi	femmine	totale
0	2013	38	43	81	65	1948	39	37	76
1	2012	38	39	77	66	1947	32	39	71
2	2011	37	39	76	67	1946	30	27	57
3	2010	42	36	78	68	1945	32	28	60
4	2009	51	43	94	69	1944	35	28	63
5	2008	43	41	84	70	1943	30	28	58
6	2007	40	39	79	71	1942	39	40	79
7	2006	32	51	83	72	1941	24	31	55
8	2005	33	35	68	73	1940	38	34	72
9	2004	42	37	79	74	1939	25	31	56
10	2003	32	37	69	75	1938	30	38	68
11	2002	31	36	67	76	1937	25	30	55
12	2001	38	49	87	77	1936	33	33	66
13	2000	34	30	64	78	1935	29	21	50
14	1999	47	25	72	79	1934	26	21	47
15	1998	37	30	67	80	1933	16	31	47
16	1997	29	32	61	81	1932	18	26	44
17	1996	31	36	67	82	1931	10	25	35
18	1995	28	32	60	83	1930	13	24	37
19	1994	27	28	55	84	1929	20	20	40
20	1993	26	35	61	85	1928	14	16	30
21	1992	40	23	63	86	1927	10	17	27
22	1991	30	41	71	87	1926	12	10	22
23	1990	33	37	70	88	1925	5	12	17
24	1989	29	30	59	89	1924	5	13	18
25	1988	33	41	74	90	1923	4	7	11
26	1987	34	26	60	91	1922	6	7	13
27	1986	37	37	74	92	1921	6	9	15
28	1985	32	41	73	93	1920	1	3	4
29	1984	24	26	50	94	1919	1	4	5
30	1983	26	41	67	95	1918	0	1	1
31	1982	33	31	64	96	1917	1	2	3
32	1981	37	53	90	97	1916	0	1	1
33	1980	57	43	100	98	1915	0	0	0
34	1979	52	53	105	99	1914	0	1	1
35	1978	47	48	95	100	e oltre	0	0	0
36	1977	59	56	115					
37	1976	60	61	121	Aggiustamenti		0	0	0
38	1975	81	67	148					
39	1974	60	71	131	TOTALE		3.498	3.602	7.100
40	1973	55	60	115					
41	1972	64	63	127					
42	1971	73	83	156					
43	1970	68	47	115					
44	1969	70	50	120	INDICI				
45	1968	65	74	139					
46	1967	68	61	129	vecchiaia				112,6
47	1966	61	68	129	dipendenza				53,1
48	1965	59	57	116	dipendenza giovanile				25,0
49	1964	76	71	147	dipendenza degli anziani				28,1
50	1963	61	56	117	struttura (pop. in età lavorativa)				131,8
51	1962	57	46	103	ricambio (pop. in età lavorativa)				140,6
52	1961	58	57	115	mascolinità				97,1
53	1960	44	43	87					
54	1959	52	41	93	Fonte: Comuni della provincia				
55	1958	44	40	84	Elaborazione: Demografia on-line - Ufficio Statistica e Studi Camera di				
56	1957	41	54	95	Commercio di Forlì-Cesena				
57	1956	31	50	81					
58	1955	33	37	70					
59	1954	34	29	63					
60	1953	42	40	82					
61	1952	39	49	88					
62	1951	34	35	69					
63	1950	42	50	92					
64	1949	58	47	105					

TAB. PO.07.19 - POPOLAZIONE RESIDENTE PER SESSO ED ETÀ'
Meldola - 31/12/2013

età	anno	maschi	femmine	totale	età	anno	maschi	femmine	totale
0	2013	52	49	101	65	1948	63	55	118
1	2012	53	41	94	66	1947	57	68	125
2	2011	44	46	90	67	1946	70	53	123
3	2010	47	56	103	68	1945	58	61	119
4	2009	51	47	98	69	1944	56	56	112
5	2008	44	50	94	70	1943	51	54	105
6	2007	47	45	92	71	1942	38	61	99
7	2006	52	55	107	72	1941	57	59	116
8	2005	56	49	105	73	1940	58	56	114
9	2004	52	43	95	74	1939	48	54	102
10	2003	59	57	116	75	1938	55	53	108
11	2002	51	48	99	76	1937	45	71	116
12	2001	55	39	94	77	1936	49	46	95
13	2000	43	34	77	78	1935	48	40	88
14	1999	40	45	85	79	1934	37	60	97
15	1998	53	38	91	80	1933	35	58	93
16	1997	42	43	85	81	1932	28	45	73
17	1996	40	33	73	82	1931	35	55	90
18	1995	44	34	78	83	1930	39	53	92
19	1994	46	36	82	84	1929	24	34	58
20	1993	48	37	85	85	1928	22	44	66
21	1992	35	53	88	86	1927	30	47	77
22	1991	42	44	86	87	1926	21	31	52
23	1990	51	55	106	88	1925	12	45	57
24	1989	37	71	108	89	1924	22	21	43
25	1988	35	54	89	90	1923	14	30	44
26	1987	58	49	107	91	1922	12	27	39
27	1986	54	47	101	92	1921	10	20	30
28	1985	47	57	104	93	1920	8	17	25
29	1984	57	56	113	94	1919	2	5	7
30	1983	56	50	106	95	1918	1	2	3
31	1982	63	47	110	96	1917	0	6	6
32	1981	86	59	145	97	1916	2	9	11
33	1980	65	57	122	98	1915	0	3	3
34	1979	72	55	127	99	1914	2	3	5
35	1978	64	70	134	100	e oltre	0	6	6
36	1977	85	73	158					
37	1976	75	75	150	Aggiustamenti		-46	-113	-159
38	1975	82	92	174	TOTALE		5.134	5.287	10.421
39	1974	90	98	188					
40	1973	102	74	176					
41	1972	88	84	172					
42	1971	84	84	168					
43	1970	95	77	172					
44	1969	92	85	177	INDICI				
45	1968	86	91	177					
46	1967	95	87	182	vecchiaia				173,6
47	1966	89	74	163	dipendenza				60,0
48	1965	79	83	162	dipendenza giovanile				21,9
49	1964	84	83	167	dipendenza degli anziani				38,1
50	1963	82	79	161	struttura (pop. in età lavorativa)				135,3
51	1962	78	82	160	ricambio (pop. in età lavorativa)				157,2
52	1961	74	69	143	mascolinità				95,9
53	1960	68	81	149					
54	1959	70	87	157	Fonte: Comuni della provincia				
55	1958	70	71	141	Elaborazione: Demografia on-line - Ufficio Statistica e Studi Camera di				
56	1957	71	66	137	Commercio di Forlì-Cesena				
57	1956	49	71	120					
58	1955	88	75	163					
59	1954	61	52	113					
60	1953	65	66	131					
61	1952	59	82	141					
62	1951	54	74	128					
63	1950	55	71	126					
64	1949	60	57	117					

TAB. PO.07.20 - POPOLAZIONE RESIDENTE PER SESSO ED ETÀ'
Mercato Saraceno - 31/12/2013

età	anno	maschi	femmine	totale	età	anno	maschi	femmine	totale
0	2013	39	25	64	65	1948	45	44	89
1	2012	30	36	66	66	1947	53	38	91
2	2011	32	27	59	67	1946	34	31	65
3	2010	39	32	71	68	1945	29	37	66
4	2009	51	43	94	69	1944	32	25	57
5	2008	45	29	74	70	1943	39	34	73
6	2007	35	31	66	71	1942	26	24	50
7	2006	26	24	50	72	1941	27	37	64
8	2005	43	36	79	73	1940	25	23	48
9	2004	26	35	61	74	1939	30	38	68
10	2003	24	26	50	75	1938	24	33	57
11	2002	33	27	60	76	1937	29	30	59
12	2001	32	21	53	77	1936	25	26	51
13	2000	25	31	56	78	1935	28	32	60
14	1999	27	31	58	79	1934	20	27	47
15	1998	34	24	58	80	1933	26	42	68
16	1997	29	30	59	81	1932	18	23	41
17	1996	21	35	56	82	1931	22	18	40
18	1995	37	21	58	83	1930	24	26	50
19	1994	34	32	66	84	1929	17	24	41
20	1993	21	33	54	85	1928	14	34	48
21	1992	39	33	72	86	1927	6	23	29
22	1991	40	24	64	87	1926	8	22	30
23	1990	22	24	46	88	1925	11	15	26
24	1989	41	39	80	89	1924	6	17	23
25	1988	42	24	66	90	1923	3	11	14
26	1987	41	31	72	91	1922	3	11	14
27	1986	34	44	78	92	1921	2	13	15
28	1985	35	44	79	93	1920	1	5	6
29	1984	52	42	94	94	1919	3	2	5
30	1983	36	43	79	95	1918	2	3	5
31	1982	53	50	103	96	1917	0	1	1
32	1981	36	45	81	97	1916	0	0	0
33	1980	53	48	101	98	1915	1	2	3
34	1979	59	56	115	99	1914	0	1	1
35	1978	57	43	100	100	e oltre	0	1	1
36	1977	55	54	109					
37	1976	61	64	125	Aggiustamenti		0	0	0
38	1975	55	54	109					
39	1974	63	72	135	TOTALE		3.520	3.484	7.004
40	1973	63	38	101					
41	1972	53	48	101					
42	1971	51	71	122					
43	1970	54	61	115	INDICI				
44	1969	44	44	88					
45	1968	60	53	113					
46	1967	60	60	120	vecchiaia				146,3
47	1966	57	53	110	dipendenza				51,0
48	1965	57	57	114	dipendenza giovanile				20,7
49	1964	62	47	109	dipendenza degli anziani				30,3
50	1963	57	58	115	struttura (pop. in età lavorativa)				125,2
51	1962	52	48	100	ricambio (pop. in età lavorativa)				151,2
52	1961	58	46	104	mascolinità				101,0
53	1960	61	50	111					
54	1959	54	55	109					
55	1958	52	51	103	Fonte: Comuni della provincia				
56	1957	45	51	96	Elaborazione: Demografia on-line - Ufficio Statistica e Studi Camera di				
57	1956	59	56	115	Commercio di Forlì-Cesena				
58	1955	40	37	77					
59	1954	59	47	106					
60	1953	42	48	90					
61	1952	47	53	100					
62	1951	57	37	94					
63	1950	44	39	83					
64	1949	42	40	82					

TAB. PO.07.22 - POPOLAZIONE RESIDENTE PER SESSO ED ETÀ'
Modigliana - 31/12/2013

età	anno	maschi	femmine	totale	età	anno	maschi	femmine	totale
0	2013	19	25	44	65	1948	49	46	95
1	2012	17	10	27	66	1947	41	45	86
2	2011	20	20	40	67	1946	35	27	62
3	2010	21	19	40	68	1945	28	20	48
4	2009	24	12	36	69	1944	24	23	47
5	2008	27	17	44	70	1943	27	22	49
6	2007	19	23	42	71	1942	18	17	35
7	2006	29	31	60	72	1941	22	33	55
8	2005	21	21	42	73	1940	24	26	50
9	2004	23	20	43	74	1939	25	21	46
10	2003	22	19	41	75	1938	26	31	57
11	2002	30	17	47	76	1937	20	17	37
12	2001	18	21	39	77	1936	13	23	36
13	2000	24	10	34	78	1935	21	32	53
14	1999	29	10	39	79	1934	15	15	30
15	1998	21	25	46	80	1933	15	15	30
16	1997	15	15	30	81	1932	13	16	29
17	1996	8	23	31	82	1931	15	10	25
18	1995	18	16	34	83	1930	20	21	41
19	1994	15	15	30	84	1929	15	16	31
20	1993	11	24	35	85	1928	11	26	37
21	1992	23	18	41	86	1927	8	21	29
22	1991	23	19	42	87	1926	17	16	33
23	1990	19	22	41	88	1925	6	21	27
24	1989	17	28	45	89	1924	8	13	21
25	1988	22	20	42	90	1923	7	13	20
26	1987	19	27	46	91	1922	3	18	21
27	1986	20	25	45	92	1921	1	8	9
28	1985	40	26	66	93	1920	3	10	13
29	1984	20	20	40	94	1919	1	4	5
30	1983	25	26	51	95	1918	0	4	4
31	1982	19	23	42	96	1917	0	0	0
32	1981	29	24	53	97	1916	0	2	2
33	1980	25	22	47	98	1915	0	0	0
34	1979	33	25	58	99	1914	1	0	1
35	1978	27	25	52	100	e oltre	0	1	1
36	1977	29	26	55					
37	1976	43	38	81	Aggiustamenti		0	0	0
38	1975	50	37	87					
39	1974	33	39	72	TOTALE		2.335	2.361	4.696
40	1973	32	24	56					
41	1972	34	35	69					
42	1971	32	41	73					
43	1970	38	40	78					
44	1969	38	36	74	INDICI				
45	1968	36	18	54					
46	1967	29	29	58	vecchiaia				188,5
47	1966	39	42	81	dipendenza				61,2
48	1965	30	30	60	dipendenza giovanile				21,2
49	1964	38	42	80	dipendenza degli anziani				40,0
50	1963	33	27	60	struttura (pop. in età lavorativa)				140,3
51	1962	45	36	81	ricambio (pop. in età lavorativa)				197,7
52	1961	40	31	71	mascolinità				98,9
53	1960	27	50	77					
54	1959	30	30	60					
55	1958	30	37	67	Fonte: Comuni della provincia				
56	1957	30	32	62	Elaborazione: Demografia on-line - Ufficio Statistica e Studi Camera di				
57	1956	34	30	64	Commercio di Forlì-Cesena				
58	1955	32	44	76					
59	1954	32	30	62					
60	1953	29	33	62					
61	1952	35	37	72					
62	1951	37	37	74					
63	1950	38	37	75					
64	1949	38	17	55					

TAB. PO.07.28 - POPOLAZIONE RESIDENTE PER SESSO ED ETÀ'
Montiano - 31/12/2013

età	anno	maschi	femmine	totale	età	anno	maschi	femmine	totale
0	2013	7	4	11	65	1948	8	13	21
1	2012	4	9	13	66	1947	14	8	22
2	2011	7	4	11	67	1946	16	9	25
3	2010	7	8	15	68	1945	5	9	14
4	2009	7	10	17	69	1944	11	10	21
5	2008	11	11	22	70	1943	8	8	16
6	2007	9	9	18	71	1942	10	11	21
7	2006	4	8	12	72	1941	6	11	17
8	2005	6	9	15	73	1940	8	5	13
9	2004	6	6	12	74	1939	10	7	17
10	2003	6	5	11	75	1938	4	12	16
11	2002	9	7	16	76	1937	8	8	16
12	2001	8	5	13	77	1936	7	12	19
13	2000	6	7	13	78	1935	5	9	14
14	1999	4	10	14	79	1934	8	5	13
15	1998	9	9	18	80	1933	9	12	21
16	1997	7	14	21	81	1932	5	9	14
17	1996	15	4	19	82	1931	7	10	17
18	1995	13	9	22	83	1930	3	10	13
19	1994	13	7	20	84	1929	4	8	12
20	1993	4	8	12	85	1928	5	5	10
21	1992	7	8	15	86	1927	2	9	11
22	1991	11	14	25	87	1926	1	4	5
23	1990	9	12	21	88	1925	2	1	3
24	1989	8	7	15	89	1924	0	1	1
25	1988	9	8	17	90	1923	0	5	5
26	1987	2	9	11	91	1922	1	1	2
27	1986	7	5	12	92	1921	3	2	5
28	1985	6	5	11	93	1920	3	1	4
29	1984	6	8	14	94	1919	0	2	2
30	1983	5	5	10	95	1918	0	0	0
31	1982	8	3	11	96	1917	0	0	0
32	1981	7	8	15	97	1916	0	1	1
33	1980	4	5	9	98	1915	0	1	1
34	1979	4	10	14	99	1914	0	0	0
35	1978	9	11	20	100	e oltre	1	0	1
36	1977	16	14	30					
37	1976	11	8	19	Aggiustamenti		0	0	0
38	1975	8	12	20					
39	1974	14	14	28	TOTALE		814	876	1.690
40	1973	8	19	27					
41	1972	19	11	30					
42	1971	19	17	36					
43	1970	16	20	36					
44	1969	14	11	25	INDICI				
45	1968	14	16	30					
46	1967	11	12	23	vecchiaia				184,5
47	1966	21	28	49	dipendenza				55,9
48	1965	14	14	28	dipendenza giovanile				19,6
49	1964	14	12	26	dipendenza degli anziani				36,3
50	1963	20	12	32	struttura (pop. in età lavorativa)				152,7
51	1962	12	10	22	ricambio (pop. in età lavorativa)				91,0
52	1961	13	8	21	mascolinità				92,9
53	1960	21	15	36					
54	1959	12	16	28					
55	1958	11	10	21	Fonte: Comuni della provincia				
56	1957	16	9	25	Elaborazione: Demografia on-line - Ufficio Statistica e Studi Camera di				
57	1956	5	11	16	Commercio di Forlì-Cesena				
58	1955	16	17	33					
59	1954	10	10	20					
60	1953	9	4	13					
61	1952	8	11	19					
62	1951	6	9	15					
63	1950	6	12	18					
64	1949	12	14	26					

TAB. PO.07.31 - POPOLAZIONE RESIDENTE PER SESSO ED ETÀ'
Portico e San Benedetto - 31/12/2013

età	anno	maschi	femmine	totale	età	anno	maschi	femmine	totale
0	2013	0	2	2	65	1948	9	4	13
1	2012	4	1	5	66	1947	6	3	9
2	2011	2	1	3	67	1946	9	7	16
3	2010	0	7	7	68	1945	5	8	13
4	2009	5	3	8	69	1944	6	3	9
5	2008	1	2	3	70	1943	4	6	10
6	2007	2	3	5	71	1942	6	5	11
7	2006	5	1	6	72	1941	6	6	12
8	2005	1	3	4	73	1940	5	3	8
9	2004	4	1	5	74	1939	7	5	12
10	2003	4	3	7	75	1938	3	6	9
11	2002	4	2	6	76	1937	2	2	4
12	2001	2	2	4	77	1936	5	10	15
13	2000	3	4	7	78	1935	1	11	12
14	1999	2	4	6	79	1934	3	8	11
15	1998	4	3	7	80	1933	3	4	7
16	1997	3	3	6	81	1932	3	1	4
17	1996	3	3	6	82	1931	5	5	10
18	1995	3	3	6	83	1930	6	6	12
19	1994	4	5	9	84	1929	3	7	10
20	1993	4	3	7	85	1928	1	9	10
21	1992	5	2	7	86	1927	2	5	7
22	1991	2	4	6	87	1926	2	3	5
23	1990	2	1	3	88	1925	3	1	4
24	1989	3	3	6	89	1924	4	2	6
25	1988	3	3	6	90	1923	1	4	5
26	1987	1	4	5	91	1922	0	1	1
27	1986	4	1	5	92	1921	0	3	3
28	1985	5	2	7	93	1920	0	3	3
29	1984	5	0	5	94	1919	0	4	4
30	1983	2	1	3	95	1918	0	2	2
31	1982	9	5	14	96	1917	0	2	2
32	1981	2	4	6	97	1916	0	0	0
33	1980	3	1	4	98	1915	0	0	0
34	1979	4	4	8	99	1914	0	0	0
35	1978	3	3	6	100	e oltre	1	0	1
36	1977	4	7	11					
37	1976	3	4	7	Aggiustamenti		0	0	0
38	1975	4	5	9					
39	1974	5	0	5	TOTALE		384	393	777
40	1973	4	8	12					
41	1972	5	7	12					
42	1971	3	6	9					
43	1970	10	7	17					
44	1969	7	6	13	INDICI				
45	1968	1	7	8					
46	1967	8	7	15	vecchiaia				333,3
47	1966	6	5	11	dipendenza				77,0
48	1965	3	4	7	dipendenza giovanile				17,8
49	1964	7	1	8	dipendenza degli anziani				59,2
50	1963	8	3	11	struttura (pop. in età lavorativa)				167,7
51	1962	11	11	22	ricambio (pop. in età lavorativa)				176,5
52	1961	13	0	13	mascolinità				97,7
53	1960	7	6	13					
54	1959	3	9	12					
55	1958	2	1	3	Fonte: Comuni della provincia				
56	1957	3	0	3	Elaborazione: Demografia on-line - Ufficio Statistica e Studi Camera di				
57	1956	5	7	12	Commercio di Forlì-Cesena				
58	1955	1	3	4					
59	1954	5	5	10					
60	1953	6	3	9					
61	1952	6	5	11					
62	1951	6	4	10					
63	1950	7	5	12					
64	1949	7	11	18					

TAB. PO.07.32 - POPOLAZIONE RESIDENTE PER SESSO ED ETÀ'
Predappio - 31/12/2013

età	anno	maschi	femmine	totale	età	anno	maschi	femmine	totale
0	2013	22	31	53	65	1948	50	45	95
1	2012	29	21	50	66	1947	49	49	98
2	2011	29	25	54	67	1946	39	31	70
3	2010	27	23	50	68	1945	37	33	70
4	2009	28	25	53	69	1944	23	29	52
5	2008	23	24	47	70	1943	49	29	78
6	2007	32	19	51	71	1942	40	34	74
7	2006	20	36	56	72	1941	34	34	68
8	2005	43	26	69	73	1940	30	45	75
9	2004	41	29	70	74	1939	33	31	64
10	2003	34	30	64	75	1938	40	43	83
11	2002	11	25	36	76	1937	34	30	64
12	2001	12	32	44	77	1936	23	32	55
13	2000	31	32	63	78	1935	25	30	55
14	1999	26	22	48	79	1934	30	45	75
15	1998	27	26	53	80	1933	25	29	54
16	1997	22	24	46	81	1932	25	27	52
17	1996	34	24	58	82	1931	26	27	53
18	1995	31	22	53	83	1930	23	20	43
19	1994	22	18	40	84	1929	13	32	45
20	1993	29	21	50	85	1928	20	27	47
21	1992	23	29	52	86	1927	9	20	29
22	1991	26	24	50	87	1926	21	19	40
23	1990	22	32	54	88	1925	13	24	37
24	1989	33	34	67	89	1924	11	20	31
25	1988	40	38	78	90	1923	8	15	23
26	1987	30	30	60	91	1922	5	15	20
27	1986	32	30	62	92	1921	5	11	16
28	1985	25	27	52	93	1920	5	7	12
29	1984	38	29	67	94	1919	2	5	7
30	1983	33	29	62	95	1918	0	4	4
31	1982	29	42	71	96	1917	1	4	5
32	1981	36	35	71	97	1916	0	5	5
33	1980	26	29	55	98	1915	0	3	3
34	1979	38	37	75	99	1914	0	5	5
35	1978	52	52	104	100	e oltre	0	2	2
36	1977	38	49	87					
37	1976	57	49	106	Aggiustamenti		34	-5	29
38	1975	34	57	91	TOTALE		3.212	3.274	6.486
39	1974	49	48	97					
40	1973	54	67	121					
41	1972	43	56	99					
42	1971	54	62	116	INDICI				
43	1970	72	50	122					
44	1969	56	44	100					
45	1968	48	42	90					
46	1967	63	48	111	vecchiaia				199,1
47	1966	51	43	94	dipendenza				59,8
48	1965	54	57	111	dipendenza giovanile				20,0
49	1964	62	48	110	dipendenza degli anziani				39,8
50	1963	35	45	80	struttura (pop. in età lavorativa)				143,2
51	1962	39	49	88	ricambio (pop. in età lavorativa)				163,6
52	1961	56	48	104	mascolinità				96,9
53	1960	48	59	107					
54	1959	49	50	99					
55	1958	38	36	74	Fonte: Comuni della provincia				
56	1957	44	49	93	Elaborazione: Demografia on-line - Ufficio Statistica e Studi Camera di				
57	1956	40	43	83	Commercio di Forlì-Cesena				
58	1955	54	35	89					
59	1954	37	42	79					
60	1953	40	37	77					
61	1952	37	36	73					
62	1951	36	52	88					
63	1950	42	47	89					
64	1949	44	38	82					

TAB. PO.07.33 - POPOLAZIONE RESIDENTE PER SESSO ED ETÀ'
Premilcuore - 31/12/2013

età	anno	maschi	femmine	totale	età	anno	maschi	femmine	totale
0	2013	0	3	3	65	1948	9	5	14
1	2012	2	1	3	66	1947	6	4	10
2	2011	0	5	5	67	1946	3	6	9
3	2010	2	3	5	68	1945	7	6	13
4	2009	1	0	1	69	1944	5	3	8
5	2008	4	4	8	70	1943	13	4	17
6	2007	6	2	8	71	1942	3	3	6
7	2006	6	3	9	72	1941	3	6	9
8	2005	3	5	8	73	1940	6	4	10
9	2004	4	2	6	74	1939	5	3	8
10	2003	3	1	4	75	1938	9	2	11
11	2002	1	2	3	76	1937	3	6	9
12	2001	1	0	1	77	1936	6	4	10
13	2000	5	4	9	78	1935	7	10	17
14	1999	2	0	2	79	1934	6	7	13
15	1998	2	1	3	80	1933	7	7	14
16	1997	5	3	8	81	1932	0	8	8
17	1996	2	3	5	82	1931	2	4	6
18	1995	3	3	6	83	1930	6	6	12
19	1994	3	6	9	84	1929	4	2	6
20	1993	1	0	1	85	1928	4	3	7
21	1992	1	5	6	86	1927	6	4	10
22	1991	3	2	5	87	1926	3	12	15
23	1990	6	1	7	88	1925	2	5	7
24	1989	0	3	3	89	1924	2	7	9
25	1988	4	2	6	90	1923	4	5	9
26	1987	6	5	11	91	1922	2	2	4
27	1986	7	4	11	92	1921	0	0	0
28	1985	5	5	10	93	1920	2	0	2
29	1984	3	2	5	94	1919	0	0	0
30	1983	6	3	9	95	1918	1	0	1
31	1982	4	3	7	96	1917	0	1	1
32	1981	5	2	7	97	1916	0	0	0
33	1980	6	7	13	98	1915	0	0	0
34	1979	5	1	6	99	1914	0	0	0
35	1978	3	3	6	100	e oltre	0	0	0
36	1977	2	7	9					
37	1976	4	4	8	Aggiustamenti		0	0	0
38	1975	5	5	10	TOTALE		405	402	807
39	1974	3	6	9					
40	1973	6	10	16					
41	1972	5	8	13					
42	1971	3	7	10					
43	1970	7	5	12					
44	1969	3	3	6	INDICI				
45	1968	4	6	10					
46	1967	9	2	11	vecchiaia				366,7
47	1966	3	6	9	dipendenza				76,6
48	1965	3	3	6	dipendenza giovanile				16,4
49	1964	4	2	6	dipendenza degli anziani				60,2
50	1963	6	5	11	struttura (pop. in età lavorativa)				153,9
51	1962	7	0	7	ricambio (pop. in età lavorativa)				196,8
52	1961	5	7	12	mascolinità				100,7
53	1960	7	9	16					
54	1959	6	5	11	Fonte: Comuni della provincia				
55	1958	7	8	15	Elaborazione: Demografia on-line - Ufficio Statistica e Studi Camera di				
56	1957	5	5	10	Commercio di Forlì-Cesena				
57	1956	5	5	10					
58	1955	8	7	15					
59	1954	7	3	10					
60	1953	4	5	9					
61	1952	4	11	15					
62	1951	6	5	11					
63	1950	6	9	15					
64	1949	5	6	11					

TAB. PO.07.36 - POPOLAZIONE RESIDENTE PER SESSO ED ETÀ'
Rocca San Casciano - 31/12/2013

età	anno	maschi	femmine	totale	età	anno	maschi	femmine	totale
0	2013	6	5	11	65	1948	7	14	21
1	2012	6	8	14	66	1947	12	14	26
2	2011	4	6	10	67	1946	16	14	30
3	2010	8	6	14	68	1945	8	7	15
4	2009	3	9	12	69	1944	9	13	22
5	2008	12	7	19	70	1943	9	16	25
6	2007	8	5	13	71	1942	16	9	25
7	2006	9	6	15	72	1941	14	11	25
8	2005	8	6	14	73	1940	16	11	27
9	2004	8	10	18	74	1939	15	15	30
10	2003	4	8	12	75	1938	18	14	32
11	2002	6	4	10	76	1937	8	16	24
12	2001	8	10	18	77	1936	9	9	18
13	2000	8	7	15	78	1935	15	12	27
14	1999	8	10	18	79	1934	8	12	20
15	1998	12	7	19	80	1933	12	22	34
16	1997	3	8	11	81	1932	5	11	16
17	1996	11	12	23	82	1931	8	15	23
18	1995	6	9	15	83	1930	8	11	19
19	1994	12	6	18	84	1929	7	9	16
20	1993	4	6	10	85	1928	5	10	15
21	1992	8	13	21	86	1927	4	10	14
22	1991	8	7	15	87	1926	3	5	8
23	1990	6	14	20	88	1925	2	13	15
24	1989	7	12	19	89	1924	6	8	14
25	1988	13	16	29	90	1923	3	3	6
26	1987	13	9	22	91	1922	1	7	8
27	1986	8	8	16	92	1921	1	5	6
28	1985	12	9	21	93	1920	1	4	5
29	1984	15	7	22	94	1919	1	2	3
30	1983	7	9	16	95	1918	0	1	1
31	1982	10	8	18	96	1917	0	2	2
32	1981	10	9	19	97	1916	0	1	1
33	1980	8	2	10	98	1915	1	1	2
34	1979	8	6	14	99	1914	0	0	0
35	1978	11	11	22	100	e oltre	0	0	0
36	1977	18	9	27					
37	1976	14	8	22	Aggiustamenti		0	0	0
38	1975	18	10	28					
39	1974	15	23	38	TOTALE		962	1.018	1.980
40	1973	15	9	24					
41	1972	12	18	30					
42	1971	18	16	34					
43	1970	13	11	24					
44	1969	8	19	27	INDICI				
45	1968	12	19	31					
46	1967	11	10	21	vecchiaia				270,0
47	1966	21	11	32	dipendenza				66,1
48	1965	22	17	39	dipendenza giovanile				17,9
49	1964	10	13	23	dipendenza degli anziani				48,2
50	1963	17	12	29	struttura (pop. in età lavorativa)				140,8
51	1962	20	16	36	ricambio (pop. in età lavorativa)				150,0
52	1961	15	15	30	mascolinità				94,5
53	1960	14	16	30					
54	1959	17	19	36					
55	1958	9	13	22	Fonte: Comuni della provincia				
56	1957	19	11	30	Elaborazione: Demografia on-line - Ufficio Statistica e Studi Camera di				
57	1956	11	9	20	Commercio di Forlì-Cesena				
58	1955	10	19	29					
59	1954	10	11	21					
60	1953	16	13	29					
61	1952	17	14	31					
62	1951	6	13	19					
63	1950	14	14	28					
64	1949	14	8	22					

TAB. PO.07.37 - POPOLAZIONE RESIDENTE PER SESSO ED ETÀ'
Roncofreddo - 31/12/2013

età	anno	maschi	femmine	totale	età	anno	maschi	femmine	totale
0	2013	13	12	25	65	1948	19	18	37
1	2012	12	18	30	66	1947	18	12	30
2	2011	14	14	28	67	1946	24	13	37
3	2010	17	11	28	68	1945	12	24	36
4	2009	12	13	25	69	1944	25	11	36
5	2008	13	12	25	70	1943	10	20	30
6	2007	17	21	38	71	1942	20	13	33
7	2006	9	20	29	72	1941	18	16	34
8	2005	14	15	29	73	1940	14	15	29
9	2004	16	16	32	74	1939	11	9	20
10	2003	17	18	35	75	1938	20	14	34
11	2002	22	21	43	76	1937	15	18	33
12	2001	11	20	31	77	1936	6	9	15
13	2000	17	11	28	78	1935	13	21	34
14	1999	15	14	29	79	1934	10	14	24
15	1998	19	19	38	80	1933	9	14	23
16	1997	20	14	34	81	1932	10	6	16
17	1996	16	12	28	82	1931	7	11	18
18	1995	18	12	30	83	1930	6	13	19
19	1994	16	14	30	84	1929	7	9	16
20	1993	15	18	33	85	1928	8	18	26
21	1992	14	13	27	86	1927	4	3	7
22	1991	25	21	46	87	1926	7	9	16
23	1990	21	17	38	88	1925	3	11	14
24	1989	19	16	35	89	1924	3	6	9
25	1988	16	8	24	90	1923	1	4	5
26	1987	14	16	30	91	1922	0	7	7
27	1986	20	14	34	92	1921	3	3	6
28	1985	16	20	36	93	1920	0	6	6
29	1984	17	17	34	94	1919	3	2	5
30	1983	19	20	39	95	1918	0	0	0
31	1982	19	14	33	96	1917	0	1	1
32	1981	14	16	30	97	1916	0	0	0
33	1980	20	20	40	98	1915	0	2	2
34	1979	26	29	55	99	1914	0	0	0
35	1978	24	37	61	100	e oltre	0	2	2
36	1977	24	23	47					
37	1976	22	13	35	Aggiustamenti		0	0	0
38	1975	30	27	57					
39	1974	33	30	63	TOTALE		1.705	1.685	3.390
40	1973	38	37	75					
41	1972	32	27	59					
42	1971	33	38	71					
43	1970	37	27	64					
44	1969	28	30	58	INDICI				
45	1968	38	29	67					
46	1967	24	28	52	vecchiaia				145,1
47	1966	26	30	56	dipendenza				49,0
48	1965	30	29	59	dipendenza giovanile				20,0
49	1964	34	27	61	dipendenza degli anziani				29,0
50	1963	33	29	62	struttura (pop. in età lavorativa)				137,7
51	1962	35	22	57	ricambio (pop. in età lavorativa)				111,9
52	1961	22	27	49	mascolinità				101,2
53	1960	27	32	59					
54	1959	29	21	50	Fonte: Comuni della provincia				
55	1958	20	31	51	Elaborazione: Demografia on-line - Ufficio Statistica e Studi Camera di				
56	1957	28	25	53	Commercio di Forlì-Cesena				
57	1956	28	21	49					
58	1955	28	20	48					
59	1954	19	20	39					
60	1953	21	15	36					
61	1952	16	10	26					
62	1951	19	19	38					
63	1950	21	20	41					
64	1949	17	21	38					

TAB. PO.07.41 - POPOLAZIONE RESIDENTE PER SESSO ED ETÀ'
San Mauro Pascoli - 31/12/2013

età	anno	maschi	femmine	totale	età	anno	maschi	femmine	totale
0	2013	40	59	99	65	1948	63	73	136
1	2012	70	59	129	66	1947	49	58	107
2	2011	67	59	126	67	1946	63	75	138
3	2010	67	54	121	68	1945	53	49	102
4	2009	57	63	120	69	1944	59	56	115
5	2008	72	54	126	70	1943	48	54	102
6	2007	64	70	134	71	1942	48	60	108
7	2006	87	62	149	72	1941	51	50	101
8	2005	73	58	131	73	1940	48	53	101
9	2004	79	62	141	74	1939	50	59	109
10	2003	71	55	126	75	1938	56	68	124
11	2002	63	63	126	76	1937	45	41	86
12	2001	52	63	115	77	1936	26	44	70
13	2000	67	63	130	78	1935	45	42	87
14	1999	64	57	121	79	1934	36	45	81
15	1998	57	58	115	80	1933	33	36	69
16	1997	73	66	139	81	1932	28	40	68
17	1996	60	52	112	82	1931	28	23	51
18	1995	59	48	107	83	1930	23	27	50
19	1994	50	58	108	84	1929	20	42	62
20	1993	54	43	97	85	1928	25	28	53
21	1992	50	61	111	86	1927	10	24	34
22	1991	55	52	107	87	1926	9	19	28
23	1990	53	62	115	88	1925	9	19	28
24	1989	57	55	112	89	1924	8	20	28
25	1988	53	58	111	90	1923	3	21	24
26	1987	70	56	126	91	1922	4	16	20
27	1986	60	55	115	92	1921	5	11	16
28	1985	66	66	132	93	1920	5	6	11
29	1984	70	78	148	94	1919	2	6	8
30	1983	65	70	135	95	1918	0	5	5
31	1982	64	68	132	96	1917	0	3	3
32	1981	88	71	159	97	1916	0	1	1
33	1980	79	72	151	98	1915	0	2	2
34	1979	71	73	144	99	1914	0	1	1
35	1978	89	97	186	100	e oltre	1	2	3
36	1977	87	92	179					
37	1976	84	90	174	Aggiustamenti		0	0	0
38	1975	96	111	207					
39	1974	116	127	243	TOTALE		5.711	5.900	11.611
40	1973	106	101	207					
41	1972	109	105	214					
42	1971	116	107	223					
43	1970	111	114	225					
44	1969	89	107	196	INDICI				
45	1968	97	106	203					
46	1967	113	92	205	vecchiaia				112,6
47	1966	92	98	190	dipendenza				53,1
48	1965	106	93	199	dipendenza giovanile				25,0
49	1964	89	98	187	dipendenza degli anziani				28,1
50	1963	100	70	170	struttura (pop. in età lavorativa)				118,9
51	1962	91	87	178	ricambio (pop. in età lavorativa)				101,4
52	1961	71	90	161	mascolinità				96,8
53	1960	80	84	164					
54	1959	61	94	155					
55	1958	71	69	140	Fonte: Comuni della provincia				
56	1957	61	69	130	Elaborazione: Demografia on-line - Ufficio Statistica e Studi Camera di				
57	1956	80	69	149	Commercio di Forlì-Cesena				
58	1955	65	64	129					
59	1954	50	56	106					
60	1953	67	64	131					
61	1952	54	69	123					
62	1951	56	65	121					
63	1950	52	60	112					
64	1949	52	50	102					

TAB. PO.07.43 - POPOLAZIONE RESIDENTE PER SESSO ED ETÀ'
Santa Sofia - 31/12/2013

età	anno	maschi	femmine	totale	età	anno	maschi	femmine	totale
0	2013	15	21	36	65	1948	29	35	64
1	2012	20	24	44	66	1947	22	24	46
2	2011	17	14	31	67	1946	23	34	57
3	2010	15	21	36	68	1945	16	13	29
4	2009	23	13	36	69	1944	22	24	46
5	2008	19	19	38	70	1943	18	19	37
6	2007	18	14	32	71	1942	24	28	52
7	2006	19	21	40	72	1941	21	24	45
8	2005	22	16	38	73	1940	15	28	43
9	2004	16	19	35	74	1939	19	22	41
10	2003	16	19	35	75	1938	22	21	43
11	2002	16	13	29	76	1937	37	24	61
12	2001	21	13	34	77	1936	18	23	41
13	2000	21	19	40	78	1935	20	20	40
14	1999	13	24	37	79	1934	20	16	36
15	1998	27	16	43	80	1933	22	28	50
16	1997	12	18	30	81	1932	16	23	39
17	1996	15	23	38	82	1931	14	22	36
18	1995	9	11	20	83	1930	15	23	38
19	1994	15	15	30	84	1929	11	24	35
20	1993	12	15	27	85	1928	19	24	43
21	1992	20	16	36	86	1927	3	23	26
22	1991	29	22	51	87	1926	7	22	29
23	1990	26	22	48	88	1925	10	8	18
24	1989	26	19	45	89	1924	9	18	27
25	1988	27	25	52	90	1923	11	16	27
26	1987	27	17	44	91	1922	8	11	19
27	1986	25	22	47	92	1921	2	9	11
28	1985	22	32	54	93	1920	6	7	13
29	1984	24	22	46	94	1919	2	2	4
30	1983	20	21	41	95	1918	0	2	2
31	1982	18	28	46	96	1917	0	0	0
32	1981	15	27	42	97	1916	0	1	1
33	1980	26	25	51	98	1915	3	1	4
34	1979	25	21	46	99	1914	0	2	2
35	1978	15	32	47	100	e oltre	1	5	6
36	1977	32	27	59					
37	1976	29	34	63	Aggiustamenti		0	0	0
38	1975	36	29	65					
39	1974	40	24	64	TOTALE		2.034	2.163	4.197
40	1973	32	35	67					
41	1972	38	21	59					
42	1971	29	28	57					
43	1970	39	25	64	INDICI				
44	1969	23	19	42					
45	1968	23	31	54					
46	1967	21	27	48	vecchiaia				205,4
47	1966	26	26	52	dipendenza				64,9
48	1965	35	31	66	dipendenza giovanile				21,3
49	1964	37	24	61	dipendenza degli anziani				43,7
50	1963	22	34	56	struttura (pop. in età lavorativa)				124,2
51	1962	24	37	61	ricambio (pop. in età lavorativa)				157,8
52	1961	24	37	61	mascolinità				94,0
53	1960	27	40	67					
54	1959	32	33	65	Fonte: Comuni della provincia				
55	1958	36	23	59	Elaborazione: Demografia on-line - Ufficio Statistica e Studi Camera di				
56	1957	29	34	63	Commercio di Forlì-Cesena				
57	1956	32	23	55					
58	1955	20	26	46					
59	1954	30	23	53					
60	1953	27	36	63					
61	1952	22	18	40					
62	1951	31	20	51					
63	1950	21	20	41					
64	1949	26	33	59					

TAB. PO.07.44 - POPOLAZIONE RESIDENTE PER SESSO ED ETÀ'
Sarsina - 31/12/2013

età	anno	maschi	femmine	totale	età	anno	maschi	femmine	totale
0	2013	7	13	20	65	1948	26	21	47
1	2012	14	11	25	66	1947	19	16	35
2	2011	7	16	23	67	1946	17	23	40
3	2010	15	10	25	68	1945	19	19	38
4	2009	13	19	32	69	1944	13	18	31
5	2008	20	10	30	70	1943	19	10	29
6	2007	12	13	25	71	1942	15	13	28
7	2006	8	21	29	72	1941	20	21	41
8	2005	13	15	28	73	1940	18	23	41
9	2004	15	17	32	74	1939	21	25	46
10	2003	20	10	30	75	1938	22	23	45
11	2002	14	15	29	76	1937	23	21	44
12	2001	14	11	25	77	1936	20	24	44
13	2000	15	9	24	78	1935	21	18	39
14	1999	15	14	29	79	1934	17	14	31
15	1998	8	17	25	80	1933	13	17	30
16	1997	19	11	30	81	1932	8	15	23
17	1996	24	13	37	82	1931	10	17	27
18	1995	16	13	29	83	1930	10	21	31
19	1994	13	20	33	84	1929	9	18	27
20	1993	24	18	42	85	1928	11	16	27
21	1992	20	18	38	86	1927	11	23	34
22	1991	22	17	39	87	1926	3	12	15
23	1990	20	24	44	88	1925	10	13	23
24	1989	14	16	30	89	1924	1	9	10
25	1988	13	21	34	90	1923	9	9	18
26	1987	15	23	38	91	1922	4	8	12
27	1986	19	12	31	92	1921	3	8	11
28	1985	24	22	46	93	1920	2	6	8
29	1984	19	19	38	94	1919	3	2	5
30	1983	20	15	35	95	1918	1	1	2
31	1982	15	16	31	96	1917	0	1	1
32	1981	22	20	42	97	1916	1	0	1
33	1980	22	13	35	98	1915	1	1	2
34	1979	20	15	35	99	1914	0	2	2
35	1978	23	17	40	100	e oltre	2	2	4
36	1977	15	20	35					
37	1976	16	22	38	Aggiustamenti		0	0	0
38	1975	30	26	56					
39	1974	22	24	46	TOTALE		1.763	1.797	3.560
40	1973	27	18	45					
41	1972	23	21	44					
42	1971	27	22	49					
43	1970	18	29	47					
44	1969	28	25	53	INDICI				
45	1968	22	29	51					
46	1967	23	38	61	vecchiaia				219,7
47	1966	29	32	61	dipendenza				57,4
48	1965	27	45	72	dipendenza giovanile				17,9
49	1964	32	23	55	dipendenza degli anziani				39,4
50	1963	44	28	72	struttura (pop. in età lavorativa)				144,0
51	1962	26	28	54	ricambio (pop. in età lavorativa)				160,4
52	1961	31	30	61	mascolinità				98,1
53	1960	27	26	53					
54	1959	31	31	62					
55	1958	34	25	59	Fonte: Comuni della provincia				
56	1957	27	23	50	Elaborazione: Demografia on-line - Ufficio Statistica e Studi Camera di				
57	1956	26	22	48	Commercio di Forlì-Cesena				
58	1955	25	26	51					
59	1954	21	19	40					
60	1953	20	24	44					
61	1952	32	18	50					
62	1951	26	24	50					
63	1950	31	28	59					
64	1949	27	17	44					

TAB. PO.07.45 - POPOLAZIONE RESIDENTE PER SESSO ED ETÀ'
Savignano sul Rubicone - 31/12/2013

età	anno	maschi	femmine	totale	età	anno	maschi	femmine	totale
0	2013	81	103	184	65	1948	99	102	201
1	2012	82	84	166	66	1947	82	98	180
2	2011	97	75	172	67	1946	91	119	210
3	2010	101	101	202	68	1945	67	86	153
4	2009	101	87	188	69	1944	99	86	185
5	2008	108	86	194	70	1943	75	74	149
6	2007	75	102	177	71	1942	66	69	135
7	2006	103	92	195	72	1941	71	71	142
8	2005	91	99	190	73	1940	74	82	156
9	2004	95	87	182	74	1939	65	101	166
10	2003	86	88	174	75	1938	70	103	173
11	2002	93	88	181	76	1937	77	87	164
12	2001	94	87	181	77	1936	64	69	133
13	2000	107	79	186	78	1935	56	78	134
14	1999	88	75	163	79	1934	61	65	126
15	1998	93	97	190	80	1933	57	49	106
16	1997	99	85	184	81	1932	36	62	98
17	1996	103	88	191	82	1931	34	52	86
18	1995	99	80	179	83	1930	37	62	99
19	1994	71	71	142	84	1929	42	48	90
20	1993	86	77	163	85	1928	33	55	88
21	1992	115	83	198	86	1927	29	41	70
22	1991	74	85	159	87	1926	21	30	51
23	1990	81	104	185	88	1925	21	32	53
24	1989	97	85	182	89	1924	17	26	43
25	1988	93	74	167	90	1923	13	31	44
26	1987	86	108	194	91	1922	7	15	22
27	1986	90	104	194	92	1921	16	22	38
28	1985	95	114	209	93	1920	2	16	18
29	1984	97	104	201	94	1919	0	8	8
30	1983	99	122	221	95	1918	2	7	9
31	1982	121	108	229	96	1917	0	3	3
32	1981	116	124	240	97	1916	1	3	4
33	1980	125	123	248	98	1915	0	2	2
34	1979	132	140	272	99	1914	1	3	4
35	1978	129	141	270	100	e oltre	3	3	6
36	1977	134	123	257					
37	1976	136	154	290	Aggiustamenti		-3	3	0
38	1975	124	154	278					
39	1974	184	166	350	TOTALE		8.811	9.057	17.868
40	1973	176	161	337					
41	1972	147	137	284					
42	1971	155	148	303					
43	1970	157	152	309	INDICI				
44	1969	146	152	298					
45	1968	185	166	351	vecchiaia				122,4
46	1967	165	166	331	dipendenza				51,6
47	1966	143	142	285	dipendenza giovanile				23,2
48	1965	157	141	298	dipendenza degli anziani				28,4
49	1964	158	146	304	struttura (pop. in età lavorativa)				118,5
50	1963	151	131	282	ricambio (pop. in età lavorativa)				106,1
51	1962	156	120	276	mascolinità				97,3
52	1961	124	154	278					
53	1960	116	118	234					
54	1959	123	119	242	Fonte: Comuni della provincia				
55	1958	123	111	234	Elaborazione: Demografia on-line - Ufficio Statistica e Studi Camera di				
56	1957	124	115	239	Commercio di Forlì-Cesena				
57	1956	109	98	207					
58	1955	100	88	188					
59	1954	80	91	171					
60	1953	94	90	184					
61	1952	88	95	183					
62	1951	84	103	187					
63	1950	91	103	194					
64	1949	92	100	192					

TAB. PO.07.46 - POPOLAZIONE RESIDENTE PER SESSO ED ETÀ'
Sogliano al Rubicone - 31/12/2013

età	anno	maschi	femmine	totale	età	anno	maschi	femmine	totale
0	2013	13	18	31	65	1948	18	21	39
1	2012	20	16	36	66	1947	23	13	36
2	2011	16	18	34	67	1946	31	23	54
3	2010	18	14	32	68	1945	15	13	28
4	2009	16	12	28	69	1944	16	14	30
5	2008	18	14	32	70	1943	15	14	29
6	2007	11	19	30	71	1942	13	10	23
7	2006	6	19	25	72	1941	17	16	33
8	2005	19	10	29	73	1940	9	17	26
9	2004	17	13	30	74	1939	11	14	25
10	2003	25	10	35	75	1938	21	17	38
11	2002	12	8	20	76	1937	14	19	33
12	2001	11	18	29	77	1936	13	10	23
13	2000	23	17	40	78	1935	20	14	34
14	1999	14	11	25	79	1934	9	17	26
15	1998	11	11	22	80	1933	11	13	24
16	1997	11	8	19	81	1932	8	13	21
17	1996	13	16	29	82	1931	5	10	15
18	1995	11	14	25	83	1930	9	9	18
19	1994	18	17	35	84	1929	7	15	22
20	1993	12	11	23	85	1928	4	12	16
21	1992	11	16	27	86	1927	9	12	21
22	1991	25	20	45	87	1926	7	11	18
23	1990	19	19	38	88	1925	5	10	15
24	1989	16	17	33	89	1924	3	11	14
25	1988	15	17	32	90	1923	4	7	11
26	1987	17	9	26	91	1922	2	7	9
27	1986	20	17	37	92	1921	1	9	10
28	1985	19	17	36	93	1920	0	10	10
29	1984	22	17	39	94	1919	0	4	4
30	1983	18	20	38	95	1918	1	1	2
31	1982	17	18	35	96	1917	1	1	2
32	1981	16	18	34	97	1916	0	0	0
33	1980	26	24	50	98	1915	1	0	1
34	1979	28	15	43	99	1914	0	1	1
35	1978	15	32	47	100	e oltre	1	1	2
36	1977	28	28	56					
37	1976	28	24	52	Aggiustamenti		0	0	0
38	1975	27	28	55					
39	1974	22	23	45	TOTALE		1.612	1.627	3.239
40	1973	26	30	56					
41	1972	31	20	51					
42	1971	24	27	51					
43	1970	25	19	44					
44	1969	35	29	64	INDICI				
45	1968	20	17	37					
46	1967	23	27	50	vecchiaia				156,4
47	1966	26	23	49	dipendenza				56,5
48	1965	20	19	39	dipendenza giovanile				22,0
49	1964	30	27	57	dipendenza degli anziani				34,4
50	1963	17	22	39	struttura (pop. in età lavorativa)				124,8
51	1962	33	35	68	ricambio (pop. in età lavorativa)				169,2
52	1961	19	24	43	mascolinità				99,1
53	1960	26	24	50					
54	1959	21	21	42					
55	1958	28	16	44	Fonte: Comuni della provincia				
56	1957	19	21	40	Elaborazione: Demografia on-line - Ufficio Statistica e Studi Camera di				
57	1956	21	19	40	Commercio di Forlì-Cesena				
58	1955	20	14	34					
59	1954	14	17	31					
60	1953	23	19	42					
61	1952	18	27	45					
62	1951	19	22	41					
63	1950	16	18	34					
64	1949	30	28	58					

TAB. PO.07.49 - POPOLAZIONE RESIDENTE PER SESSO ED ETÀ'
Tredozio - 31/12/2013

età	anno	maschi	femmine	totale	età	anno	maschi	femmine	totale
0	2013	5	3	8	65	1948	9	13	22
1	2012	5	5	10	66	1947	14	13	27
2	2011	7	5	12	67	1946	13	7	20
3	2010	3	9	12	68	1945	8	8	16
4	2009	4	1	5	69	1944	4	6	10
5	2008	2	7	9	70	1943	15	7	22
6	2007	3	4	7	71	1942	6	12	18
7	2006	7	9	16	72	1941	5	4	9
8	2005	3	5	8	73	1940	11	4	15
9	2004	8	3	11	74	1939	9	9	18
10	2003	5	3	8	75	1938	9	15	24
11	2002	5	6	11	76	1937	5	6	11
12	2001	4	5	9	77	1936	4	6	10
13	2000	4	6	10	78	1935	7	9	16
14	1999	2	5	7	79	1934	6	7	13
15	1998	7	2	9	80	1933	2	7	9
16	1997	8	7	15	81	1932	4	4	8
17	1996	6	4	10	82	1931	3	9	12
18	1995	5	5	10	83	1930	7	6	13
19	1994	1	4	5	84	1929	3	13	16
20	1993	4	1	5	85	1928	8	5	13
21	1992	7	4	11	86	1927	6	10	16
22	1991	4	5	9	87	1926	3	4	7
23	1990	9	5	14	88	1925	4	6	10
24	1989	5	2	7	89	1924	2	11	13
25	1988	5	9	14	90	1923	0	3	3
26	1987	3	5	8	91	1922	1	5	6
27	1986	6	1	7	92	1921	3	1	4
28	1985	3	7	10	93	1920	2	0	2
29	1984	6	5	11	94	1919	0	1	1
30	1983	8	3	11	95	1918	1	0	1
31	1982	9	4	13	96	1917	0	2	2
32	1981	8	6	14	97	1916	0	1	1
33	1980	5	9	14	98	1915	0	1	1
34	1979	4	4	8	99	1914	0	0	0
35	1978	8	9	17	100	e oltre	1	2	3
36	1977	12	9	21					
37	1976	7	7	14	Aggiustamenti		0	0	0
38	1975	9	8	17					
39	1974	10	7	17	TOTALE		622	643	1.265
40	1973	6	7	13					
41	1972	8	11	19					
42	1971	11	14	25					
43	1970	12	6	18	INDICI				
44	1969	10	7	17					
45	1968	14	12	26					
46	1967	7	7	14	vecchiaia				274,1
47	1966	6	9	15	dipendenza				73,3
48	1965	5	11	16	dipendenza giovanile				19,6
49	1964	8	5	13	dipendenza degli anziani				53,7
50	1963	11	6	17	struttura (pop. in età lavorativa)				150,9
51	1962	8	9	17	ricambio (pop. in età lavorativa)				165,3
52	1961	11	9	20	mascolinità				96,7
53	1960	9	5	14					
54	1959	6	9	15					
55	1958	9	17	26	Fonte: Comuni della provincia				
56	1957	10	9	19	Elaborazione: Demografia on-line - Ufficio Statistica e Studi Camera di				
57	1956	10	14	24	Commercio di Forlì-Cesena				
58	1955	10	4	14					
59	1954	7	9	16					
60	1953	10	2	12					
61	1952	8	9	17					
62	1951	8	6	14					
63	1950	8	9	17					
64	1949	9	12	21					

TAB. PO.07.50 - POPOLAZIONE RESIDENTE PER SESSO ED ETÀ'
Verghereto - 31/12/2013

età	anno	maschi	femmine	totale	età	anno	maschi	femmine	totale
0	2013	7	5	12	65	1948	13	10	23
1	2012	6	6	12	66	1947	15	13	28
2	2011	6	2	8	67	1946	8	18	26
3	2010	11	9	20	68	1945	10	7	17
4	2009	10	7	17	69	1944	11	10	21
5	2008	11	8	19	70	1943	4	7	11
6	2007	8	6	14	71	1942	15	9	24
7	2006	2	9	11	72	1941	12	7	19
8	2005	7	6	13	73	1940	9	10	19
9	2004	11	4	15	74	1939	12	8	20
10	2003	7	11	18	75	1938	13	13	26
11	2002	7	7	14	76	1937	13	11	24
12	2001	4	9	13	77	1936	9	5	14
13	2000	6	7	13	78	1935	14	10	24
14	1999	3	3	6	79	1934	11	12	23
15	1998	3	5	8	80	1933	7	6	13
16	1997	3	5	8	81	1932	7	13	20
17	1996	10	11	21	82	1931	7	9	16
18	1995	6	7	13	83	1930	6	8	14
19	1994	10	8	18	84	1929	8	7	15
20	1993	7	10	17	85	1928	10	20	30
21	1992	8	4	12	86	1927	9	10	19
22	1991	11	5	16	87	1926	3	17	20
23	1990	10	5	15	88	1925	8	12	20
24	1989	8	9	17	89	1924	4	6	10
25	1988	13	6	19	90	1923	4	6	10
26	1987	11	6	17	91	1922	4	8	12
27	1986	12	12	24	92	1921	1	5	6
28	1985	9	16	25	93	1920	4	5	9
29	1984	16	9	25	94	1919	3	3	6
30	1983	9	9	18	95	1918	0	2	2
31	1982	10	13	23	96	1917	0	0	0
32	1981	11	12	23	97	1916	0	1	1
33	1980	15	13	28	98	1915	0	1	1
34	1979	12	11	23	99	1914	0	0	0
35	1978	13	10	23	100	e oltre	0	2	2
36	1977	14	9	23					
37	1976	13	14	27	Aggiustamenti		0	0	0
38	1975	7	12	19					
39	1974	13	11	24	TOTALE		990	946	1.936
40	1973	11	11	22					
41	1972	18	9	27					
42	1971	10	9	19					
43	1970	18	14	32					
44	1969	11	14	25	INDICI				
45	1968	16	14	30					
46	1967	17	7	24	vecchiaia				265,9
47	1966	13	19	32	dipendenza				63,2
48	1965	15	15	30	dipendenza giovanile				17,3
49	1964	15	16	31	dipendenza degli anziani				46,0
50	1963	10	11	21	struttura (pop. in età lavorativa)				144,0
51	1962	15	13	28	ricambio (pop. in età lavorativa)				211,8
52	1961	12	17	29	mascolinità				104,7
53	1960	15	10	25					
54	1959	21	11	32	Fonte: Comuni della provincia				
55	1958	17	22	39	Elaborazione: Demografia on-line - Ufficio Statistica e Studi Camera di				
56	1957	15	14	29	Commercio di Forlì-Cesena				
57	1956	9	15	24					
58	1955	26	13	39					
59	1954	9	9	18					
60	1953	17	11	28					
61	1952	14	8	22					
62	1951	17	9	26					
63	1950	19	17	36					
64	1949	16	16	32					

principali indici demografici

Per una corretta interpretazione degli **indici** si veda il prospetto descrittivo ed il metodo di calcolo riportati nella sezione "Avvertenze generali".

TAB. PO.08 - PRINCIPALI INDICI DEMOGRAFICI
ANNO 2013

CO M U N I e aggregazioni territoriali	superficie territoriale (Kmq)	densità demografica a fine anno (abit./Kmq)	rapporto di mascolinità	età media	numero componenti per famiglia
Bagno di Romagna	233,44	26	93,1	46,3	2,31
Bertinoro	56,89	198	97,8	43,2	2,37
Borgli	30,11	95	100,4	40,8	2,51
Castrocaro Terme e Terra del Sole	38,92	167	96,2	45,8	2,25
Cesena	249,28	390	93,1	45,3	2,32
Cesenatico	45,13	575	93,7	44,0	2,28
Civitella di Romagna	117,80	32	94,5	45,2	2,39
Dovadola	38,77	43	92,7	46,5	2,28
Forlì	228,19	519	92,8	45,6	2,27
Forlimpopoli	24,46	543	96,3	44,5	2,39
Galeata	63,00	40	100,2	42,5	2,44
Gambettola	7,77	1.379	94,3	42,4	2,57
Gatteo	14,15	643	97,3	40,9	2,56
Longiano	23,61	301	97,1	41,9	2,61
Meldola	78,84	132	95,9	45,9	2,38
Mercato Saraceno	99,75	70	101,0	43,6	2,39
Modigliana	101,25	46	98,9	46,0	2,28
Montiano	9,30	182	92,9	45,1	2,60
Portico e San Benedetto	60,57	13	97,7	50,6	1,98
Predappio	91,64	71	96,9	45,9	2,35
Premilcuore	98,75	8	100,7	51,4	1,99
Rocca San Casciano	50,19	39	94,5	48,3	2,23
Roncofreddo	51,72	66	101,2	43,4	2,43
San Mauro Pascoli	17,34	670	96,8	41,3	2,51
Santa Sofia	148,56	28	94,0	46,3	2,32
Sarsina	100,85	35	98,1	46,7	2,32
Savignano sul Rubicone	23,17	771	97,3	41,9	2,56
Sogliano al Rubicone	93,36	35	99,1	44,2	2,47
Tredozio	62,31	20	96,7	49,1	2,08
Verghereto	117,68	16	104,7	48,7	2,23
Provincia di Forlì-Cesena	2.376,80	167	94,5	44,8	2,34
<i>Montagna Forlivese</i>	<i>307,88</i>	<i>19</i>	<i>95,4</i>	<i>47,6</i>	<i>2,22</i>
<i>Collina Forlivese</i>	<i>642,72</i>	<i>61</i>	<i>96,4</i>	<i>45,9</i>	<i>2,32</i>
<i>Pianura Forlivese</i>	<i>309,54</i>	<i>462</i>	<i>93,5</i>	<i>45,3</i>	<i>2,29</i>
<i>Compr. di Forlì</i>	<i>1.260,14</i>	<i>149</i>	<i>94,2</i>	<i>45,5</i>	<i>2,29</i>
<i>Montagna Cesenate</i>	<i>351,12</i>	<i>23</i>	<i>95,8</i>	<i>46,9</i>	<i>2,29</i>
<i>Collina Cesenate</i>	<i>385,09</i>	<i>56</i>	<i>99,6</i>	<i>43,9</i>	<i>2,43</i>
<i>Pianura Cesenate</i>	<i>380,45</i>	<i>472</i>	<i>94,3</i>	<i>44,0</i>	<i>2,38</i>
<i>Compr. di Cesena</i>	<i>1.116,66</i>	<i>187</i>	<i>94,9</i>	<i>44,1</i>	<i>2,38</i>
<i>Montagna</i>	<i>659,00</i>	<i>21</i>	<i>95,6</i>	<i>47,2</i>	<i>2,26</i>
<i>Collina</i>	<i>1.027,81</i>	<i>59</i>	<i>97,5</i>	<i>45,2</i>	<i>2,36</i>
<i>Pianura</i>	<i>689,99</i>	<i>467</i>	<i>93,9</i>	<i>44,6</i>	<i>2,34</i>
<i>Valle del Tramazzo</i>	<i>163,56</i>	<i>36</i>	<i>98,4</i>	<i>46,6</i>	<i>2,23</i>
<i>Valle del Montone</i>	<i>188,45</i>	<i>58</i>	<i>95,4</i>	<i>46,7</i>	<i>2,23</i>
<i>Valle del Rabbi</i>	<i>190,39</i>	<i>38</i>	<i>97,3</i>	<i>46,5</i>	<i>2,31</i>
<i>Valle del Bidente</i>	<i>408,20</i>	<i>51</i>	<i>95,8</i>	<i>45,4</i>	<i>2,38</i>
<i>Valle del Savio</i>	<i>551,72</i>	<i>34</i>	<i>98,2</i>	<i>45,6</i>	<i>2,33</i>
<i>Valle Uso-Rubicone</i>	<i>184,49</i>	<i>61</i>	<i>99,1</i>	<i>43,2</i>	<i>2,49</i>
<i>Valle del Basso Rubicone</i>	<i>86,04</i>	<i>655</i>	<i>96,6</i>	<i>41,7</i>	<i>2,56</i>
<i>Grandi Centri</i>	<i>477,47</i>	<i>451</i>	<i>92,9</i>	<i>45,5</i>	<i>2,29</i>
<i>Comuni di Cintura</i>	<i>126,48</i>	<i>399</i>	<i>95,3</i>	<i>44,0</i>	<i>2,32</i>
<i>Comuni Marittimi</i>	<i>99,79</i>	<i>647</i>	<i>95,7</i>	<i>42,5</i>	<i>2,43</i>
<i>Comuni Termali</i>	<i>329,25</i>	<i>72</i>	<i>96,2</i>	<i>44,7</i>	<i>2,32</i>

(segue TAB. PO.08 - 2013)

CO M U N I e aggregazioni territoriali	variazione % popolazione rispetto al 31/12/2012	tasso di nuzialità	tasso di crescita naturale	tasso generico di natalità	tasso generico di mortalità	tasso generico di fecondità
Bagno di Romagna	-1,23	3,4	-3,9	7,0	10,9	34,0
Bertinoro	0,04	6,8	0,3	9,3	9,1	41,4
Borghi	0,60	3,2	2,5	10,2	7,7	41,2
Castrocaro Terme e Terra del Sole	-0,29	3,7	-2,0	8,0	10,0	39,0
Cesena	0,16	2,3	-2,2	8,4	10,6	39,7
Cesenatico	1,06	3,1	-0,5	9,0	9,5	39,1
Civitella di Romagna	-0,94	2,4	-2,6	10,8	13,4	53,0
Dovadola	-2,41	3,6	-16,0	4,2	20,2	20,2
Forlì	2,00	2,1	-2,1	8,5	10,6	40,0
Forlimpopoli	0,36	2,6	-1,4	8,7	10,1	40,8
Galeata	-0,62	2,4	-1,6	11,4	12,9	53,5
Gambettola	0,04	1,5	-1,1	7,4	8,5	33,2
Gatteo	-0,04	2,4	3,7	11,7	7,9	48,2
Longiano	1,82	2,4	3,0	11,5	8,5	49,0
Meldola	0,97	2,7	-1,3	10,6	11,9	49,9
Mercato Saraceno	-0,16	2,6	-1,6	9,3	10,8	42,2
Modigliana	-0,78	2,3	-1,7	9,3	11,0	46,6
Montiano	-2,26	1,2	-7,6	6,4	14,0	29,2
Portico e San Benedetto	-2,02	2,5	-20,4	5,1	25,5	30,3
Predappio	-0,55	2,8	-3,8	8,5	12,3	40,7
Premilcuore	-0,49	1,2	-12,4	3,7	16,1	21,7
Rocca San Casciano	-1,10	2,0	-10,0	5,5	15,6	28,9
Roncofreddo	-0,35	1,2	-2,4	7,4	9,7	32,8
San Mauro Pascoli	-1,38	2,3	0,8	8,7	8,0	37,0
Santa Sofia	-0,21	3,3	-6,9	8,6	15,5	43,4
Sarsina	-0,95	1,4	-9,5	5,6	15,1	27,2
Savignano sul Rubicone	1,34	2,9	1,8	10,0	8,2	42,1
Sogliano al Rubicone	-1,52	1,8	-1,2	11,0	12,3	51,9
Tredozio	0,40	1,6	-10,3	6,3	16,6	36,2
Verghereto	-1,22	3,1	-11,8	6,2	18,0	33,3
Provincia di Forlì-Cesena	0,67	2,5	-1,8	8,7	10,5	40,3
<i>Montagna Forlivese</i>	<i>-0,50</i>	<i>2,9</i>	<i>-9,5</i>	<i>7,4</i>	<i>16,9</i>	<i>39,1</i>
<i>Collina Forlivese</i>	<i>-0,26</i>	<i>2,7</i>	<i>-3,4</i>	<i>9,1</i>	<i>12,4</i>	<i>44,1</i>
<i>Pianura Forlivese</i>	<i>1,69</i>	<i>2,5</i>	<i>-1,8</i>	<i>8,6</i>	<i>10,5</i>	<i>40,2</i>
<i>Compr. di Forlì</i>	<i>1,21</i>	<i>2,6</i>	<i>-2,4</i>	<i>8,7</i>	<i>11,1</i>	<i>41,0</i>
<i>Montagna Cesenate</i>	<i>-1,23</i>	<i>3,3</i>	<i>-5,8</i>	<i>6,8</i>	<i>12,6</i>	<i>33,8</i>
<i>Collina Cesenate</i>	<i>-0,59</i>	<i>2,0</i>	<i>-2,9</i>	<i>8,5</i>	<i>11,4</i>	<i>38,7</i>
<i>Pianura Cesenate</i>	<i>0,35</i>	<i>2,5</i>	<i>-0,8</i>	<i>8,9</i>	<i>9,7</i>	<i>40,1</i>
<i>Compr. di Cesena</i>	<i>0,19</i>	<i>2,4</i>	<i>-1,2</i>	<i>8,8</i>	<i>10,0</i>	<i>39,8</i>
<i>Montagna</i>	<i>-0,92</i>	<i>3,2</i>	<i>-7,3</i>	<i>7,1</i>	<i>14,4</i>	<i>36,0</i>
<i>Collina</i>	<i>-0,38</i>	<i>2,5</i>	<i>-3,2</i>	<i>8,9</i>	<i>12,1</i>	<i>42,1</i>
<i>Pianura</i>	<i>0,94</i>	<i>2,5</i>	<i>-1,3</i>	<i>8,8</i>	<i>10,0</i>	<i>40,2</i>
<i>Valle del Tramazzo</i>	<i>-0,53</i>	<i>2,2</i>	<i>-3,5</i>	<i>8,7</i>	<i>12,2</i>	<i>44,6</i>
<i>Valle del Montone</i>	<i>-0,89</i>	<i>3,3</i>	<i>-6,9</i>	<i>6,7</i>	<i>13,7</i>	<i>33,7</i>
<i>Valle del Rabbi</i>	<i>-0,55</i>	<i>2,6</i>	<i>-4,8</i>	<i>7,9</i>	<i>12,7</i>	<i>38,9</i>
<i>Valle del Bidente</i>	<i>0,19</i>	<i>2,7</i>	<i>-2,7</i>	<i>10,3</i>	<i>13,0</i>	<i>49,7</i>
<i>Valle del Savio</i>	<i>-0,77</i>	<i>2,7</i>	<i>-4,9</i>	<i>7,5</i>	<i>12,4</i>	<i>35,9</i>
<i>Valle Uso-Rubicone</i>	<i>-0,75</i>	<i>1,9</i>	<i>-1,6</i>	<i>9,0</i>	<i>10,6</i>	<i>39,8</i>
<i>Valle del Basso Rubicone</i>	<i>0,36</i>	<i>2,4</i>	<i>1,5</i>	<i>9,7</i>	<i>8,2</i>	<i>41,3</i>
<i>Grandi Centri</i>	<i>1,16</i>	<i>2,2</i>	<i>-2,1</i>	<i>8,5</i>	<i>10,6</i>	<i>39,9</i>
<i>Comuni di Cintura</i>	<i>0,65</i>	<i>3,8</i>	<i>-0,6</i>	<i>9,0</i>	<i>9,5</i>	<i>40,0</i>
<i>Comuni Marittimi</i>	<i>0,53</i>	<i>2,8</i>	<i>1,0</i>	<i>9,6</i>	<i>8,6</i>	<i>40,9</i>
<i>Comuni Termali</i>	<i>-0,38</i>	<i>5,1</i>	<i>-1,4</i>	<i>8,4</i>	<i>9,8</i>	<i>38,9</i>

(segue TAB. PO.08 - 2013)

CO M U N I e aggregazioni territoriali	tasso di attrattività (1)			indici di composizione dell'immigrazione (1)			indici di composizione dell'emigrazione (1)		
	immigra- zione	emigra- zione	migratorio netto	interna alla provincia	altre province italiane	estero	interna alla provincia	altre province italiane	estero
Bagno di Romagna	19,5	18,2	1,3	54,2	30,0	15,8	41,1	42,9	16,1
Bertinoro	0,0	0,0	0,0	-	-	-	-	-	-
Borgli	44,2	39,3	4,9	29,4	60,3	10,3	52,7	46,4	0,9
Castrocaro Terme e Terra del Sole	35,0	36,8	-1,8	60,1	28,5	11,4	69,6	24,6	5,8
Cesena	21,3	17,3	4,0	35,9	40,7	23,4	50,4	41,1	8,5
Cesenatico	30,6	23,6	7,0	44,8	42,7	12,5	46,0	47,8	6,2
Civitella di Romagna	25,8	27,4	-1,6	66,3	13,3	20,4	85,6	11,5	2,9
Dovadola	36,8	30,9	5,9	53,2	33,9	12,9	84,6	13,5	1,9
Forlì	26,5	19,1	7,4	30,8	45,7	23,5	33,5	55,5	11,0
Forlimpopoli	34,9	31,5	3,3	62,1	26,8	11,0	64,6	30,9	4,5
Galeata	34,1	30,9	3,1	52,9	19,5	27,6	72,2	20,3	7,6
Gambettola	0,0	0,0	0,0	-	-	-	-	-	-
Gatteo	43,8	41,0	2,7	57,0	31,2	11,8	63,3	29,5	7,2
Longiano	36,1	33,3	2,8	66,5	24,4	9,1	72,6	17,5	9,8
Meldola	27,9	32,8	-4,9	67,5	17,3	15,2	78,8	13,2	7,9
Mercato Saraceno	34,1	28,5	5,6	69,5	16,7	13,8	72,5	24,0	3,5
Modigliana	17,8	17,6	0,2	13,1	59,5	27,4	13,3	68,7	18,1
Montiano	17,5	31,0	-13,5	66,7	13,3	20,0	69,8	22,6	7,5
Portico e San Benedetto	31,8	35,7	-3,8	40,0	36,0	24,0	64,3	35,7	0,0
Predappio	30,8	30,0	0,8	64,5	21,0	14,5	71,8	22,1	6,2
Premilcuore	38,3	22,2	16,1	58,1	25,8	16,1	72,2	22,2	5,6
Rocca San Casciano	25,1	26,1	-1,0	76,0	18,0	6,0	55,8	34,6	9,6
Roncofreddo	39,8	36,8	2,9	64,4	17,8	17,8	71,2	27,2	1,6
San Mauro Pascoli	40,5	27,7	12,8	47,0	40,7	12,2	57,1	40,7	2,2
Santa Sofia	29,8	24,0	5,7	53,6	17,6	28,8	63,4	24,8	11,9
Sarsina	27,4	22,4	5,0	52,0	30,6	17,3	66,2	23,8	10,0
Savignano sul Rubicone	42,8	35,7	7,0	41,5	41,5	17,0	46,8	48,4	4,7
Sogliano al Rubicone	24,5	34,0	-9,5	48,8	35,0	16,2	60,4	36,0	3,6
Trezzano	26,1	15,0	11,1	24,2	57,6	18,2	26,3	63,2	10,5
Verghereto	20,0	18,5	1,5	46,2	23,1	30,8	75,0	19,4	5,6
Provincia di Forlì-Cesena	15,1	10,6	4,5	0,0	66,7	33,3	0,0	83,9	16,1
<i>Montagna Forlivese</i>	30,9	25,0	5,9	52,0	21,8	26,3	64,1	26,9	9,0
<i>Collina Forlivese</i>	25,0	26,0	-1,0	52,4	29,0	18,6	65,5	26,2	8,3
<i>Pianura Forlivese</i>	22,1	15,8	6,3	26,0	49,2	24,9	27,1	61,1	11,8
<i>Compr. di Forlì</i>	16,9	12,3	4,6	8,9	59,1	32,0	11,1	73,1	15,8
<i>Montagna Cesenate</i>	17,3	15,5	1,9	45,7	32,1	22,1	40,0	44,0	16,0
<i>Collina Cesenate</i>	28,5	27,8	0,7	50,5	32,5	17,0	61,9	33,8	4,3
<i>Pianura Cesenate</i>	18,6	13,8	4,8	18,5	56,3	25,2	25,7	63,5	10,8
<i>Compr. di Cesena</i>	16,4	12,1	4,3	10,0	61,7	28,4	15,6	72,1	12,3
<i>Montagna</i>	22,3	18,9	3,4	47,6	27,2	25,2	51,5	35,9	12,6
<i>Collina</i>	26,2	26,6	-0,4	51,5	30,4	18,0	64,0	29,1	6,8
<i>Pianura</i>	18,7	13,2	5,5	16,1	56,9	27,0	17,7	69,7	12,6
<i>Valle del Tramazzo</i>	18,9	16,4	2,5	13,3	61,1	25,7	12,2	70,4	17,3
<i>Valle del Montone</i>	29,5	30,5	-1,0	54,6	32,1	13,3	66,0	28,1	6,0
<i>Valle del Rabbi</i>	30,5	28,0	2,5	62,3	22,4	15,2	70,7	22,9	6,3
<i>Valle del Bidente</i>	21,9	23,5	-1,5	50,8	22,2	27,0	70,3	20,0	9,8
<i>Valle del Savio</i>	22,1	18,4	3,7	52,4	27,9	19,7	54,2	35,6	10,2
<i>Valle Uso-Rubicone</i>	30,1	33,7	-3,6	44,4	39,1	16,6	60,6	36,5	2,9
<i>Valle del Basso Rubicone</i>	23,6	18,6	5,0	28,4	52,2	19,3	35,5	56,2	8,3
<i>Grandi Centri</i>	23,2	17,4	5,8	30,3	45,4	24,3	37,8	51,8	10,4
<i>Comuni di Cintura</i>	23,7	19,1	4,6	48,7	38,7	12,6	50,4	43,7	5,9
<i>Comuni Marittimi</i>	28,2	20,9	7,2	28,1	53,5	18,4	30,1	62,4	7,6
<i>Comuni Termali</i>	14,5	14,7	-0,2	57,8	29,2	13,0	60,4	30,5	9,1

(1) Nelle aggregazioni territoriali sono esclusi i movimenti interni all'area in esame

(segue TAB. PO.08 - 2013)

C O M U N I e aggregazioni territoriali	indice di vecchiaia	indici di dipendenza o di carico sociale			popolazione in età lavorativa	
		totale	giovanile	degli anziani	indice di struttura	indice di ricambio
Bagno di Romagna	200,4	58,5	19,5	39,0	140,8	191,9
Bertinoro	140,3	52,5	21,9	30,7	127,5	164,5
Borghi	100,6	48,1	24,0	24,1	110,8	130,8
Castrocaro Terme e Terra del Sole	195,2	60,6	20,5	40,1	137,5	132,2
Cesena	181,6	58,6	20,8	37,8	141,1	149,7
Cesenatico	158,2	54,2	21,0	33,2	133,7	132,0
Civitella di Romagna	179,1	60,6	21,7	38,9	130,6	136,9
Dovadola	218,2	61,0	19,2	41,8	145,4	152,2
Forlì	187,0	61,1	21,3	39,8	135,2	149,5
Forlimpopoli	161,9	58,9	22,5	36,4	135,3	163,0
Galeata	129,4	58,9	25,7	33,2	122,8	104,1
Gambettola	139,8	52,1	21,7	30,4	125,9	132,5
Gatteo	103,9	49,7	24,4	25,3	111,1	119,8
Longiano	112,6	53,1	25,0	28,1	131,8	140,6
Meldola	173,6	60,0	21,9	38,1	135,3	157,2
Mercato Saraceno	146,3	51,0	20,7	30,3	125,2	151,2
Modigliana	188,5	61,2	21,2	40,0	140,3	197,7
Montiano	184,5	55,9	19,6	36,3	152,7	91,0
Portico e San Benedetto	333,3	77,0	17,8	59,2	167,7	176,5
Predappio	199,1	59,8	20,0	39,8	143,2	163,6
Premilcuore	366,7	76,6	16,4	60,2	153,9	196,8
Rocca San Casciano	270,0	66,1	17,9	48,2	140,8	150,0
Roncofreddo	145,1	49,0	20,0	29,0	137,7	111,9
San Mauro Pascoli	112,6	53,1	25,0	28,1	118,9	101,4
Santa Sofia	205,4	64,9	21,3	43,7	124,2	157,8
Sarsina	219,7	57,4	17,9	39,4	144,0	160,4
Savignano sul Rubicone	122,4	51,6	23,2	28,4	118,5	106,1
Sogliano al Rubicone	156,4	56,5	22,0	34,4	124,8	169,2
Tredozio	274,1	73,3	19,6	53,7	150,9	165,3
Verghereto	265,9	63,2	17,3	46,0	144,0	211,8
Provincia di Forlì-Cesena	169,9	57,9	21,4	36,4	133,9	144,4
<i>Montagna Forlivese</i>	237,2	68,0	20,2	47,8	132,7	165,9
<i>Collina Forlivese</i>	188,3	60,9	21,1	39,8	137,3	151,2
<i>Pianura Forlivese</i>	180,6	60,2	21,4	38,7	134,6	151,8
<i>Compr. di Forlì</i>	183,8	60,6	21,3	39,2	135,1	152,1
<i>Montagna Cesenate</i>	214,5	59,6	19,0	40,7	141,5	196,6
<i>Collina Cesenate</i>	153,4	52,5	20,7	31,8	129,7	139,9
<i>Pianura Cesenate</i>	156,3	55,8	21,8	34,0	132,9	135,6
<i>Compr. di Cesena</i>	157,9	55,6	21,5	34,0	132,9	138,0
<i>Montagna</i>	224,0	63,0	19,4	43,6	137,8	183,2
<i>Collina</i>	175,6	57,8	21,0	36,8	134,4	147,0
<i>Pianura</i>	166,8	57,7	21,6	36,1	133,6	142,4
<i>Valle del Tramazzo</i>	204,6	63,6	20,9	42,7	142,4	190,5
<i>Valle del Montone</i>	218,8	62,7	19,7	43,1	141,0	141,0
<i>Valle del Rabbi</i>	213,4	61,5	19,6	41,9	144,3	167,3
<i>Valle del Bidente</i>	174,2	60,9	22,2	38,7	130,7	145,7
<i>Valle del Savio</i>	187,2	55,9	19,5	36,4	135,4	170,9
<i>Valle Uso-Rubicone</i>	140,6	51,9	21,6	30,3	128,4	126,8
<i>Valle del Basso Rubicone</i>	118,9	51,9	23,7	28,2	120,2	115,9
<i>Grandi Centri</i>	184,6	59,9	21,1	38,9	137,9	149,6
<i>Comuni di Cintura</i>	155,1	55,0	21,6	33,5	132,7	145,8
<i>Comuni Marittimi</i>	130,7	52,6	22,8	29,8	123,2	116,9
<i>Comuni Termali</i>	168,8	56,2	20,9	35,3	133,3	160,2

Fonte: Comuni della provincia (per il Comune di Gambettola si vedano le *Avvertenze generali*)
Elaborazione: Demografia on-line - Ufficio Statistica e Studi Camera di Commercio di Forlì-Cesena

indice

		Introduzione e avvertenze generali
5		L'andamento demografico nella provincia di Forlì-Cesena nel 2013
11		Avvertenze generali
		Movimento anagrafico della popolazione residente
24	PO.01	Movimento anagrafico della popolazione residente
32	PO.01.01	Popolazione straniera residente per sesso e comune di residenza
33	PO.01.02	Popolazione straniera residente per sesso e nazionalità
		Movimento migratorio della popolazione residente
37	PO.02.01	Movimento migratorio interno alla provincia - Movimenti verso i comuni
41	PO.02.02	Movimento migratorio interno alla provincia - Movimenti verso le aggregazioni
44	PO.03	Movimento migratorio con le altre province della regione
44	PO.04.01	Movimento migratorio con le regioni italiane
52	PO.04.02	Saldi migratori con le altre province italiane
53	PO.04.03	Saldi migratori con le regioni italiane
54	PO.05.01	Movimento migratorio con l'estero - Complessivo
55	PO.05.02	Movimento migratorio con l'estero - Principali paesi per immigrazione
59	PO.05.03	Movimento migratorio con l'estero per paese
60	PO.06	Movimento migratorio in complesso
		Popolazione residente per sesso ed età (provincia e aggregazioni territoriali)
65	PO.07.99	Provincia di Forlì-Cesena
66	PO.07.54	Montagna Forlivese
67	PO.07.55	Collina Forlivese
68	PO.07.56	Pianura Forlivese
69	PO.07.71	Compr. di Forlì
70	PO.07.57	Montagna Cesenate
71	PO.07.58	Collina Cesenate
70	PO.07.59	Pianura Cesenate
71	PO.07.72	Compr. di Cesena
72	PO.07.61	Montagna
73	PO.07.62	Collina
74	PO.07.63	Pianura
77	PO.07.80	Valle del Tramazzo
78	PO.07.81	Valle del Montone
79	PO.07.82	Valle del Rabbi
80	PO.07.83	Valle del Bidente
81	PO.07.84	Valle del Savio
82	PO.07.85	Valle Uso-Rubicone
83	PO.07.86	Valle del Basso Rubicone
84	PO.07.87	Grandi Centri
85	PO.07.88	Comuni di Cintura

**Popolazione residente per sesso ed età
rappresentazioni grafiche
(provincia e aggregazioni territoriali)**

88	PO.07.99	Provincia di Forlì-Cesena
89	PO.07.54	Montagna Forlivese
89	PO.07.55	Collina Forlivese
90	PO.07.56	Pianura Forlivese
90	PO.07.71	Compr. di Forlì
91	PO.07.57	Montagna Cesenate
91	PO.07.58	Collina Cesenate
92	PO.07.59	Pianura Cesenate
92	PO.07.72	Compr. di Cesena
93	PO.07.61	Montagna
93	PO.07.62	Collina
94	PO.07.63	Pianura
94	PO.07.80	Valle del Tramazzo
95	PO.07.81	Valle del Montone
95	PO.07.82	Valle del Rabbi
96	PO.07.83	Valle del Bidente
96	PO.07.84	Valle del Savio
97	PO.07.85	Valle Uso-Rubicone
97	PO.07.86	Valle del Basso Rubicone
98	PO.07.87	Grandi Centri
98	PO.07.88	Comuni di Cintura

**Popolazione residente per sesso ed età
(tavole comunali)**

101	PO.07.01	Bagno di Romagna
102	PO.07.03	Bertinoro
103	PO.07.04	Borghi
104	PO.07.05	Castrocaro Terme e Terra del Sole
105	PO.07.07	Cesena
106	PO.07.08	Cesenatico
107	PO.07.09	Civitella di Romagna
108	PO.07.11	Dovadola
109	PO.07.12	Forlì
110	PO.07.13	Forlimpopoli
111	PO.07.14	Galeata
112	PO.07.15	Gambettola
113	PO.07.16	Gatteo
114	PO.07.18	Longiano
115	PO.07.19	Meldola
116	PO.07.20	Mercato Saraceno
117	PO.07.22	Modigliana
118	PO.07.28	Montiano
119	PO.07.31	Portico e San Benedetto
120	PO.07.32	Predappio
121	PO.07.33	Premilcuore
122	PO.07.36	Rocca San Casciano
123	PO.07.37	Roncofreddo
124	PO.07.41	San Mauro Pascoli
125	PO.07.43	Santa Sofia
126	PO.07.44	Sarsina
127	PO.07.45	Savignano sul Rubicone
128	PO.07.46	Sogliano al Rubicone
129	PO.07.49	Tredozio
130	PO.07.50	Verghereto

Principali indici demografici

132	PO.08	Principali indici demografici
-----	-------	-------------------------------

Questa pubblicazione è stata curata
dall'Ufficio Statistica e Studi della Camera di Commercio di Forlì-Cesena

Stampato presso
GRAFICHE MDM - FORLÌ

settembre 2014