

quaderni di statistica

POPOLAZIONE

2015

- * movimento anagrafico della popolazione residente
- * popolazione straniera residente
- * movimento migratorio all'interno della provincia, con le altre province dell'emilia-romagna, con le altre regioni italiane e con l'estero
- * popolazione residente per sesso ed età
- * principali indici demografici

a cura dell'ufficio statistica e studi della
camera di commercio di Forlì-Cesena

I dati contenuti nella presente pubblicazione sono desunti dal Database "Demografia on-line", contenente dati sulla popolazione fin dal 1995, che è possibile consultare per ulteriori approfondimenti all'indirizzo:

<http://www.fc.camcom.it/studiestatistica/popolazione>

introduzione e avvertenze generali

L'ANDAMENTO DEMOGRAFICO NELLA PROVINCIA DI FORLÌ-CESENA NEL 2015

Al 31 dicembre 2015 risultano residenti in provincia di Forlì-Cesena 394.601 persone. Il Comprensorio più popoloso è quello di Cesena con 208.269 abitanti, a fronte dei 186.332 del Comprensorio forlivese.

Dinamica della popolazione residente (anno 2015)

Aggregazioni territoriali	Saldo naturale	Saldo migratorio	Saldo totale	Variazione annuale (per mille)	Consistenza al 31.12.2015
Comune di Forlì	-388	+46	-342	-2,9	117.913
Comune di Cesena	-370	+243	-127	-1,3	96.758
Comprensorio di Forlì	-733	-80	-813	-4,3	186.332
Comprensorio di Cesena	-512	+29	-483	-2,3	208.269
Provincia di Forlì-Cesena	-1.245	-51	-1.296	-3,3	394.601
<i>Altimetria</i>					
Montagna	-118	-7	-125	-9,1	13.624
Collina	-352	-233	-585	-9,7	59.851
Pianura	-775	+189	-586	-1,8	321.126
<i>Vallate</i>					
Valle del Tramazzo	-67	-58	-125	-21,2	5.772
Valle del Montone	-82	-4	-86	-7,9	10.745
Valle del Rabbi	-52	-21	-73	-10,1	7.145
Valle del Bidente	-106	-53	-159	-7,7	20.408
Valle del Savio	-123	-109	-232	-12,5	18.265
Valle Uso-Rubicone	-40	+5	-35	-3,1	11.140
Valle del Basso Rubicone	+92	+39	+131	+2,3	56.31
<i>Altre aggregazioni</i>					
Grandi Centri	-758	+289	-469	-2,2	214.671
Comuni di Cintura	-109	-139	-248	-4,9	50.145
Comuni Marittimi	+11	-183	-172	-2,7	64.320
Comuni Termali	-62	-122	-184	-7,8	23.511
<i>Unioni di Comuni</i>					
Romagna Forlivese	-733	-80	-813	-4,3	186.332
Valle del Savio	-509	+162	-347	-3,0	116.739
Rubicone Mare	-3	-133	-136	-1,5	91.530

Elaborazione: Ufficio Statistica e Studi – Camera di Commercio di Forlì-Cesena
Fonte: Comuni della Provincia di Forlì-Cesena, ISTAT

Si mantiene negativo nel 2015 il saldo naturale, pari a -1.245 unità. Negativo anche il saldo migratorio (*latu sensu*) (iscritti meno cancellati) per 51 unità, scontando ancora gli effetti

rettificativi del Censimento 2011 (altri iscritti e altri cancellati). Il saldo totale della popolazione in provincia ammonta pertanto a -1.296. In controtendenza rispetto al resto del territorio provinciale, il saldo naturale risulta attivo nei Comuni marittimi (+11 unità) e nella Valle del Basso Rubicone (+92 abitanti), che è anche il territorio che presenta un incremento della popolazione in termini relativi (+2,3 per mille).

Il **saldo migratorio effettivo**, dato dalla differenza tra immigrati ed emigrati, è pari a +1.122. Il movimento migratorio con le altre province italiane ha riguardato 3.239 ingressi contro 2.890 uscite, mentre quello con l'estero ha fatto rilevare 1.530 immigrati contro 757 emigrati.

Per il 2015, come nell'anno precedente, si osserva una generale riduzione dei flussi migratori (nazionali ed esteri) in entrata, sebbene essi rimangano superiori a quelli di uscita. In termini relativi, gli **indici di attrattività** offrono una misura sintetica del grado di apertura del territorio provinciale agli scambi demografici con gli altri territori (nazionali ed esteri). Tali indicatori riportano ancora una prevalente capacità attrattiva del territorio, sebbene in chiaro rallentamento negli ultimi anni. Infatti, a fronte di un tasso di emigrazione provinciale (emigrati su 1.000 abitanti) pari a 9,2 (nel 2014 era di 9,9), si registra un tasso d'immigrazione (immigrati su 1.000 abitanti) pari a 12,1 (nel 2014 era 13,0). Di conseguenza il tasso migratorio netto è pari a 2,8 (in flessione rispetto al 2014, quando era pari a 3,1).

Con riferimento al movimento migratorio effettivo registrato nel 2015, la principale regione di provenienza dell'immigrazione nazionale risulta, anche per motivi di contiguità, l'Emilia-Romagna con 1.416 unità (pari al 43,7% del totale immigrati nazionali). Le altre regioni di provenienza sono: Campania (261, l'8,1% del totale migratorio nazionale), Puglia (223, 6,9%), Lombardia (211, 6,5%), Toscana (166, 5,1%) e Sicilia (165, 5,1%); dalle restanti regioni provengono gli altri 797 immigrati che costituiscono il 24,6% del totale.

Movimento migratorio in provincia di Forlì-Cesena nel 2015

Principali regioni di provenienza e destinazione

Regione	Immigrati	Inc. %	Emigrati	Inc. %	Saldo
Emilia-Romagna	1416	43,7	1492	51,6	-76
Campania	261	8,1	136	4,7	+125
Puglia	223	6,9	167	5,8	+56
Lombardia	211	6,5	233	8,1	-22
Toscana	166	5,1	125	4,3	+41
Sicilia	165	5,1	115	4,0	+50
Lazio	147	4,5	97	3,4	+50
Marche	128	4,0	86	3,0	+42
Veneto	107	3,3	134	4,6	-27
Calabria	79	2,4	32	1,1	+47
<i>Altre Regioni</i>	336	10,4	273	9,4	+63
TOTALE	3.239	100,0	2.890	100,0	+349

Fonte: Comuni della Provincia di Forlì-Cesena, ISTAT

Elaborazione: Ufficio Statistica e Studi – Camera di Commercio di Forlì-Cesena

L'analisi provinciale dei flussi migratori riporta come Ravenna, Rimini e Bologna siano le principali zone di provenienza, rispettivamente con 584, 402 e 228 immigrati. Tuttavia, le

province limitrofe di Ravenna e Rimini riportano una prevalenza di emigrati per 141 unità. Il saldo migratorio risulta invece positivo nei confronti delle province di Bologna, Napoli, Roma, Firenze, Modena e Bari.

Movimento migratorio in provincia di Forlì-Cesena nel 2015

Principali province di provenienza e destinazione

Provincia	Immigrati	Inc. %	Emigrati	Inc. %	Saldo
Ravenna	584	18,0	674	23,3	-90
Rimini	402	12,4	453	15,7	-51
Bologna	228	7,0	208	7,2	+20
Napoli	142	4,4	85	2,9	+57
Roma	97	3,0	73	2,5	+24
Milano	93	2,9	105	3,6	-12
Firenze	81	2,5	41	1,4	+40
Modena	73	2,3	61	2,1	+12
Bari	64	2,0	42	1,5	+22
<i>Altre Province</i>	<i>1.475</i>	<i>45,5</i>	<i>1.148</i>	<i>39,7</i>	<i>+327</i>
TOTALE	3.239	100,0	2.890	100,0	+349

Fonte: Comuni della Provincia di Forlì-Cesena, ISTAT

Elaborazione: Ufficio Statistica e Studi – Camera di Commercio di Forlì-Cesena

Per quanto riguarda il movimento con l'estero, i Paesi maggiormente significativi per flusso d'immigrazione sono: la Romania con 314 immigrati (il 20,5% del totale stranieri), che rimane anche per il 2015 al primo posto per numerosità; segue a distanza la Cina con 153 immigrati (10,0%); il Marocco (134 persone, l'8,8%) e l'Albania (127 persone, l'8,3%). Questi quattro Paesi costituiscono circa il 50% del totale immigrati stranieri. Il saldo migratorio risulta invece negativo verso Regno Unito, Francia, Svizzera, Germania, Australia e Polonia, per un totale di 332 emigrati (il 43,9% del totale emigrati verso estero).

Movimento migratorio in provincia di Forlì-Cesena nel 2015

Principali Paesi esteri di provenienza e destinazione

Paese estero di provenienza	Immigrati	Inc. %	Emigrati	Inc. %	Saldo
Romania	314	20,5	81	10,7	+233
Cina	153	10,0	31	4,1	+122
Marocco	134	8,8	19	2,5	+115
Albania	127	8,3	17	2,2	+110
Senegal	62	4,1	15	2,0	+47
Nigeria	58	3,8	2	0,3	+56
Ucraina	55	3,6	15	2,0	+40
Bangladesh	42	2,7	1	0,1	+41
Polonia	41	2,7	50	6,6	-9
Bulgaria	36	2,4	13	1,7	+23
<i>Resto del Mondo</i>	<i>508</i>	<i>33,2</i>	<i>513</i>	<i>67,8</i>	<i>-5</i>
TOTALE	1.530	100,0	757	100,0	+773

Fonte: Comuni della Provincia di Forlì-Cesena, ISTAT

Elaborazione: Ufficio Statistica e Studi – Camera di Commercio di Forlì-Cesena

Il 28,7% dei movimenti migratori netti (immigrati-emigrati) deriva dai Paesi del continente europeo, il 29,4% dall'Asia e il 39,6% dall'Africa.

I cittadini **stranieri residenti** nella provincia di Forlì-Cesena al 31 dicembre 2015 ammontano a 42.349 (-3,3% rispetto al dato del 2014), di cui il 53,7% sono di sesso femminile. L'incidenza degli stranieri sul totale dei residenti è scesa al 10,7% (nel 2014 era pari all'11,1%). La maggior componente straniera si verifica in alcuni Comuni del comprensorio forlivese: a Galeata si registra la punta massima del 21,9%, seguito da Civitella di Romagna (15,6%) e Savignano sul Rubicone (15,5%); conseguentemente l'incidenza di residenti stranieri è maggiore nel comprensorio di Forlì (11,4%) rispetto a quello di Cesena (10,2%).

Le nazionalità maggiormente rappresentative fra gli stranieri residenti in provincia risultano quelle rumena (18,6% del totale dei residenti stranieri, con 7.894 residenti), albanese (15,4%), marocchina (13,3%) e cinese (7,3%).

I principali indici demografici in provincia di Forlì-Cesena (anno 2015)

Età media	=	45,2	(media centrata su 8 classi di età con ampiezza pari a 13 anni ciascuna)
Tasso di mascolinità	=	94,3	(maschi ogni 100 femmine)
Tasso generico di natalità	=	8,0	(nati vivi ogni 1.000 abitanti)
Tasso generico di mortalità	=	11,1	(morti ogni 1.000 abitanti)
Tasso generico di fecondità	=	38,0	(nati ogni 1.000 femmine in età feconda)
Tasso di nuzialità	=	2,8	(matrimoni ogni 1.000 abitanti)
Tasso di crescita naturale	=	-3,1	(differenza nati – morti su 1.000 abitanti)
Indice di vecchiaia	=	175,	(persone con più di 65 anni ogni 100 persone con 2 meno di 14 anni)
Indice di dipendenza totale	=	59,4	(abitanti in età non attiva su 100 abitanti in età attiva)
Indice di dipendenza giovanile	=	21,6	(abitanti giovani su 100 abitanti in età attiva)
Indice di dipendenza degli anziani	=	37,8	(abitanti anziani su 100 abitanti in età attiva)
Indice di struttura	=	144,	(abitanti di 40-64 anni su 100 abitanti di 15-39 anni)
		0	
Indice di ricambio	=	140,	(abitanti di 60-64 anni su 100 abitanti di 15-19 anni)
		3	

Fonte: Comuni della Provincia di Forlì-Cesena, ISTAT

Elaborazione: Ufficio Statistica e Studi – Camera di Commercio di Forlì-Cesena

A completamento del quadro del 2015 i principali indicatori demografici evidenziano le **caratteristiche strutturali della popolazione** in provincia.

Il tasso di variazione naturale della popolazione è negativo; il tasso di mortalità rimane superiore a quello di natalità; la componente femminile è leggermente maggioritaria rispetto a quella maschile (tasso di mascolinità); la popolazione anziana è notevolmente maggiore di quella giovane. Si registra anche un aumento dell'indice di vecchiaia e, similmente, degli indicatori di carico sociale (dipendenza giovanile e degli anziani) e dell'età media.

Come riportato nella tavola sopra, il totale della popolazione in età non attiva costituisce il 59,4% di quella in età attiva (indice di dipendenza) ed al suo interno è prevalente la componente anziana. Ancora più evidente risulta lo squilibrio all'interno della popolazione

in età attiva: infatti le persone con età compresa fra i 60 e i 64 anni (potenzialmente in uscita dal mercato del lavoro) sono circa il 40% in più rispetto a quelle di età compresa tra i 15 e i 19 anni (potenzialmente in entrata nel mercato del lavoro). La struttura demografica è spostata sopra i 40 anni di età, come riporta anche l'età media (in aumento).

AVVERTENZE SUI DATI DEL MOVIMENTO MIGRATORIO

Con riferimento all'anno 2015 non sono pervenuti i dati del movimento migratorio distinto per zona di provenienza/destinazione per i Comuni di Bertinoro, Gambettola e Savignano sul Rubicone (relativi alle tavole PO.02-03-04-05), ma solo il dato complessivo delle iscrizioni/cancellazioni (cfr. tavola PO.01).

Quanto riportato sopra incide sui valori del movimento migratorio (assoluti e relativi) dell'intera Provincia o delle aggregazioni territoriali in cui tali Comuni sono compresi.

Elenco delle aggregazioni territoriali

VALLATE

Valle del Tramazzo

Modigliana
Tredozio

Valle del Montone

Castrocaro-Terra del Sole
Dovadola
Portico e San Benedetto
Rocca San Casciano

Valle del Rabbi

Predappio
Premilcuore

Valle del Bidente

Civitella di Romagna
Galeata
Meldola
Santa Sofia

Valle del Savio

Bagno di Romagna
Mercato Saraceno
Sarsina
Verghereto

Valle Uso-Rubicone

Borgli
Montiano
Roncofreddo
Sogliano al Rubicone

Area del Basso Rubicone

Gambettola
Gatteo
Longiano
San Mauro Pascoli
Savignano sul Rubicone

ALTRE AGGREGAZIONI

Comuni Termali

Bagno di Romagna
Bertinoro
Castrocaro-Terra del Sole

Comuni Marittimi

Cesenatico
Gatteo
San Mauro Pascoli
Savignano sul Rubicone

Grandi centri

Cesena
Forlì

Comuni di cintura

Bertinoro
Cesenatico
Forlimpopoli

ALTIMETRIA

Montagna

Portico e San Benedetto
Premilcuore
Santa Sofia
Bagno di Romagna
Verghereto

Collina

Modigliana
Tredozio
Castrocaro-Terra del Sole
Dovadola
Rocca San Casciano
Predappio
Civitella di Romagna
Galeata
Meldola
Mercato Saraceno
Sarsina
Borgli
Montiano
Roncofreddo
Sogliano al Rubicone

Pianura

Gambettola
Gatteo
Longiano
San Mauro Pascoli
Savignano sul Rubicone
Cesena
Forlì
Bertinoro
Cesenatico
Forlimpopoli

UNIONE DEI COMUNI DELLA ROMAGNA FORLIVESE

Bertinoro
Castrocaro-Terra del Sole
Civitella di Romagna
Dovadola
Forlì
Forlimpopoli
Galeata
Meldola
Modigliana
Portico e San Benedetto
Predappio
Premilcuore
Rocca San Casciano
Santa Sofia
Tredozio

UNIONE RUBICONE MARE

Gatteo
San Mauro Pascoli
Savignano sul Rubicone
Cesenatico
Gambettola
Longiano
Borgli
Roncofreddo
Sogliano al Rubicone

UNIONE VALLE DEL SAVIO

Bagno di Romagna
Cesena
Mercato Saraceno
Montiano
Sarsina
Verghereto

COMPENSORIO DI FORLÌ

MONTAGNA Forlivese
Portico e San Benedetto
Premilcuore
Santa Sofia

COLLINA Forlivese

Castrocaro-Terra del Sole
Civitella di Romagna
Dovadola
Galeata
Meldola
Modigliana
Predappio
Rocca San Casciano
Tredozio

PIANURA Forlivese

Bertinoro
Forlì
Forlimpopoli

COMPENSORIO DI CESENA

MONTAGNA Cesenate
Bagno di Romagna
Verghereto

COLLINA Cesenate

Borgli
Mercato Saraceno
Montiano
Roncofreddo
Sarsina
Sogliano al Rubicone

PIANURA Cesenate

Cesena
Cesenatico
Gambettola
Gatteo
Longiano
San Mauro Pascoli
Savignano sul Rubicone



AVVERTENZE GENERALI

Il presente Quaderno, che riporta annualmente dati sulle dinamiche socio-demografiche della Provincia di Forlì-Cesena, fa parte di una serie pubblicata fin dagli anni Sessanta e costituisce tradizionalmente un prezioso supporto all'attività di programmazione degli Enti locali e delle imprese.

Il Quaderno "Popolazione" è stato realizzato grazie alla collaborazione tra l'Ufficio Statistica e Studi della Camera di Commercio di Forlì-Cesena e gli Uffici Anagrafe e Statistica dei Comuni della Provincia, i quali cooperano attivamente immettendo nel sito camerale le informazioni che alimentano la banca dati "Demografia on line".

La pubblicazione è stata realizzata anche grazie al prezioso apporto dell'Azienda Speciale CISE che ha implementato il database informatico on line della demografia. Tale sistema informativo contiene dati in serie storica dal 1995 con la possibilità di confronti temporali e territoriali. In particolare, il database "Demografia on line", consultabile sul sito Internet della Camera di Commercio, fornisce dati relativamente al movimento naturale della popolazione residente, al saldo migratorio e alla struttura della popolazione (per sesso ed età).

Si riportano di seguito alcune avvertenze alla lettura dei dati pubblicati nel Quaderno Popolazione 2015 e si evidenzia che, a partire dall'edizione 2003, è stata arricchita la sezione relativa al movimento migratorio, mentre da quella 2004 sono disponibili i dati circa la consistenza della popolazione straniera residente per singolo Comune, suddivisa per sesso e per nazionalità.

Nelle elaborazioni, i dati comunali sono raggruppati anche per aree omogenee dal punto di vista territoriale (comprensori e vallate), altimetrico (montagna, collina e pianura), vocazionale (marittimi e termali) e unioni amministrative. Per l'individuazione delle varie **aggregazioni territoriali** si rimanda alla specifica tavola nel fondo della presente sezione. Per le aggregazioni vocazionali, non disponendo di ulteriori elementi, si è adottato il criterio della presenza del fenomeno senza valutarne la significatività.

AVVERTENZE SULLA LETTURA DEI DATI

Effetti del Censimento della Popolazione 2011

Anche nel corso del 2015 le anagrafi comunali sono state impegnate nel processo di allineamento dei propri dati demografici con quelli ufficiali derivanti dal Censimento della Popolazione 2011. I Comuni che hanno effettuato nel corso del 2015 l'allineamento dei dati anagrafici con quelli censuari hanno dovuto in alcuni casi, a tal fine, generare movimenti demografici fittizi. In altri casi hanno agito direttamente sui saldi del dato dei residenti. I Comuni che avevano già effettuato l'allineamento col dato censuario negli anni passati, nel frattempo hanno iniziato a riallinearsi coi dati reali dei residenti attraverso il movimento anagrafico degli irreperibili e dei ricomparsi. Di conseguenza, il saldo finale della popolazione al 31/12/2015 riscontrabile nel presente Quaderno è perfettamente allineato con quanto riportato da ISTAT.

Avvertenze sui dati del movimento migratorio

Con riferimento all'anno 2015 non sono pervenuti i dati del movimento migratorio distinto per zona di provenienza/destinazione per i Comuni di Bertinoro, Gambettola e Savignano sul Rubicone relativi alle tavole PO.02-03-04-05, ma solo il dato complessivo delle iscrizioni/cancellazioni (tavola PO.01).

Quanto riportato sopra può incidere sui valori del movimento migratorio (assoluti e relativi) dell'intera Provincia e delle aggregazioni territoriali in cui tali Comuni sono compresi.

DESCRIZIONE DELLE TABELLE PRESENTI NEL QUADERNO DELLA POPOLAZIONE

Tabella PO.01 – Movimento anagrafico della popolazione residente

Tale tavola si basa sui dati raccolti dai Comuni per la rilevazione delle iscrizioni e delle cancellazioni anagrafiche, per nascita, morte e trasferimento di residenza della popolazione iscritta nel registro anagrafico dei residenti. Partendo dal dato della popolazione di inizio anno si riepilogano i movimenti anagrafici di iscrizione (nati e immigrati) e cancellazioni (morti ed emigrati), specificandoli nel totale dei sessi (M e F) e nella componente maschile (M); si calcola quindi la consistenza della popolazione a fine anno. Il movimento naturale (nati e morti) è riportato con il dettaglio del luogo dove è avvenuto l'evento (nel Comune stesso, in altri Comuni italiani o all'estero), mentre il movimento migratorio è stato suddiviso a seconda del luogo interessato al trasferimento della residenza (altro Comune italiano o estero). La colonna "altri" evidenzia le iscrizioni e le cancellazioni effettuate "d'ufficio" relative a persone considerate "scomparse" o "ricomparse" ai fini anagrafici; queste variazioni non sono riferibili a veri movimenti migratori e pertanto appartengono esclusivamente al "**movimento statistico**" che non coincide con il "**movimento effettivo**" analizzato nelle tabelle dalla PO.02 alla PO.06 (che comprendono anche movimenti relativi a persone per le quali, al momento della compilazione del modello statistico di riferimento, non è ancora possibile definire la zona di provenienza o di destinazione).

Nel movimento naturale sono riportati anche i nati da parti gemellari ed i morti nel primo anno di vita.

La tavola si conclude con i dati circa le famiglie (stock a fine anno), le convivenze (stock a fine anno) e i matrimoni celebrati per Comune nel corso dell'anno (in totale e con rito civile).

Si ricorda che per "**convivenza**" si intende un insieme di persone che, senza essere legate da vincoli di matrimonio, parentela o affinità, conducono vita in comune per motivi religiosi, di cura, di assistenza, militari, di pena e simili (ad esempio: collegi, convitti, seminari, orfanotrofi, ospizi, case di riposo, ospedali, istituti di prevenzione e pena, caserme ecc.). Tale termine, pertanto, non va confuso con quello di "famiglia di fatto" (fenomeno non rilevato nella presente pubblicazione), vale a dire coppie che convivono pur non essendo legate da alcun vincolo di matrimonio.

Tabelle PO.01.01 e PO.01.02 – Consistenza della popolazione straniera residente per Comune, per sesso e per nazionalità

Con l'edizione 2004 si è arricchito ulteriormente il Quaderno aggiungendo la consistenza della popolazione straniera per Comune e per sesso e, limitatamente al totale provinciale, la disaggregazione per singola nazionalità.

Tabella PO.02.01 – Migrazione interna alla Provincia – movimenti verso i Comuni

Nella tavola PO.02.01 si riportano in dettaglio gli immigrati che il Comune indicato nell'intestazione della colonna ha dichiarato come provenienti dagli altri Comuni della Provincia di Forlì-Cesena, dettagliati nelle righe.

La colonna "aggiustamenti" costituisce una necessaria quadratura del movimento interno alla Provincia dato dalla differenza fra il numero degli emigrati dal Comune dichiarati dal Comune stesso e la somma degli emigrati dallo stesso Comune dichiarati dalle altre Anagrafi della Provincia. Tale differenza è determinata verosimilmente dallo sfasamento temporale fra le registrazioni.

Per una migliore comprensione della tabella si veda lo schema seguente.

	Comune 1...j...n	Provincia
Comune1...i...n	Immigrati nel Comune <i>j</i> (indicato nell'intestazione di colonna) provenienti dal Comune <i>i</i> (indicato nell'intestazione di riga) <i>(escluse le variazioni d'ufficio registrate come movimenti interni ai Comuni)</i>	Migrazione interna alla Provincia generata dal Comune <i>i</i> (indicato nell'intestazione di riga) vale a dire emigrati dal Comune <i>i</i> verso altri Comuni della Provincia <i>(escluse le variazioni d'ufficio registrate come movimenti interni ai Comuni)</i>
Provincia	Totale degli immigrati nel Comune <i>j</i> indicato nell'intestazione di colonna) provenienti dai Comuni della Provincia <i>(escluse le variazioni d'ufficio registrate come movimenti interni ai Comuni)</i>	Totale migrazione interna alla Provincia vale a dire totale del movimento fra i Comuni della Provincia <i>(escluse le variazioni d'ufficio registrate come movimenti interni ai Comuni)</i>
Area1...i...n	Immigrati nel Comune <i>j</i> indicato nell'intestazione di colonna) provenienti dall'area <i>i</i> (indicata nell'intestazione di riga) <i>(escluse le variazioni d'ufficio registrate come movimenti interni ai Comuni)</i>	Migrazione interna alla Provincia generata dall'area <i>i</i> (indicata nell'intestazione di riga) vale a dire emigrati da Comuni dell'area <i>i</i> verso gli altri Comuni della Provincia <i>(escluse le variazioni d'ufficio registrate come movimenti interni ai Comuni)</i>

Tabella PO.02.02 – Migrazione interna alla Provincia – movimenti verso le aggregazioni territoriali

Nella PO.02.02 si riportano, per l'aggregazione territoriale indicata nell'intestazione della colonna, gli immigrati che i Comuni appartenenti all'area (aggregazione territoriale) hanno dichiarato come provenienti dagli altri Comuni della Provincia, escludendo i movimenti fra i Comuni della stessa area.

Per una migliore comprensione della tabella si veda lo schema seguente.

	Area 1...j...n
Comune 1...i...n	Immigrati nell'area j (indicata nell'intestazione di colonna) Provenienti dal Comune i (indicato nell'intestazione di riga) (escluse le variazioni d'ufficio registrate come movimenti interni ai Comuni ed esclusi i movimenti fra Comuni della stessa area)
Provincia	Totale degli immigrati nell'area j (indicata nell'intestazione di colonna) provenienti da Comuni di altre aree (escluse le variazioni d'ufficio registrate come movimenti interni ai Comuni ed esclusi i movimenti fra Comuni della stessa area)
Area 1...i...n	Immigrati nell'area j (indicata nell'intestazione di colonna) Provenienti dall'area i (indicata nell'intestazione di riga) (escluse le variazioni d'ufficio registrate come movimenti interni ai Comuni ed esclusi i movimenti fra Comuni della stessa area)

Tabella PO.03 – Movimento migratorio con le altre Province della Regione

Si riportano i movimenti migratori dalle altre Province della Regione Emilia-Romagna verso i Comuni della Provincia (imm.) e viceversa (emi.). Sono esclusi i movimenti interni alla Provincia di Forlì-Cesena.

Tabella PO.04.01 – Movimento migratorio con le Regioni italiane

Si riportano i movimenti migratori dalle altre Province italiane (imm.) raggruppate per Regione di appartenenza verso i Comuni della Provincia di Forlì-Cesena e viceversa (emi.), comprese anche le altre Province dell'Emilia-Romagna.

In fondo alla tavole le Regioni sono raggruppate in macroaree secondo il seguente schema:

ITALIA SETTENTRIONALE : Valle d'Aosta, Piemonte, Liguria, Lombardia,
Trentino A.A., Veneto, Friuli V.G., Emilia Romagna

ITALIA CENTRALE: Toscana, Marche, Umbria, Lazio

ITALIA MERIDIONALE: Abruzzo, Molise, Campania, Puglia,
Basilicata, Calabria

ITALIA INSULARE: Sicilia, Sardegna

Tabella PO.04.02 – Movimento migratorio con le altre Province italiane per Provincia e Regione

Si riepilogano i movimenti migratori da (emigrati) e verso la Provincia di Forlì-Cesena nel suo complesso (immigrati) per singola Provincia italiana e per Regione italiana, calcolando anche il saldo migratorio.

Tabella PO.05.01 – Movimento migratorio con l'estero - Complessivo

Si riportano i movimenti migratori dagli altri Paesi verso i Comuni della Provincia di Forlì-Cesena (imm.) e viceversa (emi.), con le seguenti aggregazioni: Unione Europea a 27 Paesi, Altri Paesi europei, Altri continenti, nonché il totale estero. Le suddette aggregazioni comprendono i seguenti Paesi:

UNIONE EUROPEA - 27: Austria, Belgio, Bulgaria, Cipro, Danimarca, Estonia,
Finlandia, Francia, Germania, Grecia, Irlanda, (Italia),

Lettonia, Lituania, Lussemburgo, Malta, Paesi Bassi, Polonia, Portogallo, Regno Unito, Rep. Ceca, Rep. Slovacca, Romania, Slovenia, Spagna, Svezia, Ungheria.

ALTRI PAESI EUROPEI: Albania, Andorra, Bielorussia, Bosnia Erzegovina, Croazia, Fær Øer, Gibilterra, Guernsey, Islanda, Isola di Man, Jersey, Liechtenstein, Macedonia, Moldavia, Monaco, Norvegia, Russia, Svalbard, Svizzera, Turchia, Ucraina, Yugoslavia, Vaticano.

ALTRI CONTINENTI: Asia, Africa, Americhe, Australia e Oceania

Tabella PO.05.02 – Movimento migratorio con l'estero – Principali Paesi per immigrazione

Si riportano i movimenti coi singoli Comuni della Provincia dei primi 18 Paesi in ordine decrescente per immigrazione, distinti per singolo Paese, i restanti Paesi raggruppati insieme, nonché il totale complessivo dei movimenti con l'estero.

Tabella PO.05.03 – Movimento migratorio con l'estero per singolo Paese – Provincia di Forlì-Cesena

Si riepilogano i movimenti migratori da (immigrati) e verso ogni singolo Paese straniero (emigrati) calcolando anche il saldo.

Tabella PO.06 – Movimento migratorio in complesso

Si riepilogano tutti i movimenti migratori da (emi.) e verso i Comuni della Provincia di Forlì-Cesena (imm.), con il seguente dettaglio:

con ALTRI COMUNI DELLA PROVINCIA: il totale provinciale degli immigrati e degli emigrati non coincide per i motivi esposti per la tab. PO.02.01 (colonna "aggiustamenti"). In tali colonne sono esclusi i movimenti interni al Comune ma sono compresi i movimenti fra Comuni della stessa area.

con COMUNI DI ALTRE PROVINCE ITALIANE: vedi tab. PO.04.

TOTALE: movimento totale del Comune (o dei Comuni appartenenti all'area) con gli altri Comuni italiani; si tratta della somma delle due colonne precedenti.

con L'ESTERO: vedi tab. PO.05.

MOVIMENTO MIGRATORIO EFFETTIVO: totale delle movimentazioni per area (tabb. PO.02-03-04-05); si tratta di quei movimenti a cui è stato possibile attribuire una provenienza o una destinazione.

VARIAZIONI D'UFFICIO: differenza fra il movimento migratorio effettivo (dettagliato nelle tabb. PO.02-03-04-05) e quello statistico (iscrizioni e cancellazioni) riportato nella tab. PO.01. Concettualmente questi due dati dovrebbero coincidere ma spesso ciò non avviene sia per la necessità di inserire nel movimento

anagrafico (statistico) alcune regolarizzazioni d'ufficio sia per la difficoltà da parte dei Comuni nel ricostruire il dettaglio dei movimenti migratori per zona di provenienza e di destinazione. La colonna "variazioni d'ufficio" non sempre coincide con la colonna "Altri" della tab. PO.01, in quanto, nel tempo intercorso fra la compilazione dei modelli statistici che danno origine alle due tabelle, è stato possibile determinare, per alcuni movimenti, le zone di provenienza o destinazione.

MOVIMENTO MIGRATORIO STATISTICO totale delle movimentazioni segnalate dal Comune all'ISTAT (vedi tab. PO.01).

Tabella PO.07 – Popolazione residente per sesso e anno di nascita

In queste tabelle la popolazione residente a fine anno viene riportata per anno di nascita, età (in anni compiuti al 31 dicembre dell'anno in esame) distintamente per maschi e femmine e in totale. Le età vengono riportate analiticamente da 0 a 99 anni e in forma cumulativa da 100 anni in poi. L'ultima riga prima del totale (**aggiustamenti**) riporta la differenza algebrica fra la somma delle singole età ed il totale della popolazione risultante dalle movimentazioni anagrafiche (tab. PO.01); tale colonna si è resa necessaria in quanto la rilevazione per età è effettuata con diverse modalità rispetto alle movimentazioni anagrafiche.

In calce alla tabella sono stati calcolati alcuni **indici** demografici basandosi sui dati della tavola stessa. Per una corretta interpretazione di tali indicatori si veda il prospetto descrittivo ed il metodo di calcolo riportati nel seguito della trattazione.

Ogni tavola riepiloga un'area diversa; la sequenza parte dal totale provinciale, prosegue con le aggregazioni territoriali sub-provinciali (espresse anche in forma grafica) e termina con la serie dei singoli Comuni.

I grafici costituiscono la rappresentazione della popolazione residente nell'area indicata nel titolo; per ogni età viene riportato verso l'alto l'istogramma relativo al numero dei maschi e verso il basso quello delle femmine. Sia per i maschi che per le femmine viene poi indicato, con una linea orizzontale, il valore medio fra le età corrispondenti alla popolazione in età lavorativa (dai 15 ai 64 anni).

Tabella PO.08 – Principali indici demografici

In questa tavola vengono riepilogati gli indici demografici calcolabili a partire dai dati di questo Quaderno, alcuni dei quali già riportati in fondo alla tabella PO.07.

Per una corretta interpretazione degli indici si veda il prospetto descrittivo ed il metodo di calcolo riportati di seguito. Si tenga presente che per gli indici di attrattività e di composizione dell'immigrazione e dell'emigrazione sono esclusi i movimenti interni all'area in esame.

Elenco delle aggregazioni territoriali

VALLATE

Valle del Tramazzo

Modigliana
Tredozio

Valle del Montone

Castrocaro-Terra del Sole
Dovadola
Portico e San Benedetto
Rocca San Casciano

Valle del Rabbi

Predappio
Premilcuore

Valle del Bidente

Civitella di Romagna
Galeata
Meldola
Santa Sofia

Valle del Savio

Bagno di Romagna
Mercato Saraceno
Sarsina
Verghereto

Valle Uso-Rubicone

Borgli
Montiano
Roncofreddo
Sogliano al Rubicone

Area del Basso Rubicone

Gambettola
Gatteo
Longiano
San Mauro Pascoli
Savignano sul Rubicone

ALTRE AGGREGAZIONI

Comuni Termali

Bagno di Romagna
Bertinoro
Castrocaro-Terra del Sole

Comuni Marittimi

Cesenatico
Gatteo
San Mauro Pascoli
Savignano sul Rubicone

Grandi centri

Cesena
Forlì

Comuni di cintura

Bertinoro
Cesenatico
Forlimpopoli

ALTIMETRIA

Montagna

Portico e San Benedetto
Premilcuore
Santa Sofia
Bagno di Romagna
Verghereto

Collina

Modigliana
Tredozio
Castrocaro-Terra del Sole
Dovadola
Rocca San Casciano
Predappio
Civitella di Romagna
Galeata
Meldola
Mercato Saraceno
Sarsina
Borgli
Montiano
Roncofreddo
Sogliano al Rubicone

Pianura

Gambettola
Gatteo
Longiano
San Mauro Pascoli
Savignano sul Rubicone
Cesena
Forlì
Bertinoro
Cesenatico
Forlimpopoli

UNIONE DEI COMUNI DELLA ROMAGNA FORLIVESE

Bertinoro
Castrocaro-Terra del Sole
Civitella di Romagna
Dovadola
Forlì
Forlimpopoli
Galeata
Meldola
Modigliana
Portico e San Benedetto
Predappio
Premilcuore
Rocca San Casciano
Santa Sofia
Tredozio

UNIONE RUBICONE MARE

Gatteo
San Mauro Pascoli
Savignano sul Rubicone
Cesenatico
Gambettola
Longiano
Borgli
Roncofreddo
Sogliano al Rubicone

UNIONE VALLE DEL SAVIO

Bagno di Romagna
Cesena
Mercato Saraceno
Montiano
Sarsina
Verghereto

COMPENSORIO DI FORLÌ

MONTAGNA Forlivese
Portico e San Benedetto
Premilcuore
Santa Sofia

COLLINA Forlivese

Castrocaro-Terra del Sole
Civitella di Romagna
Dovadola
Galeata
Meldola
Modigliana
Predappio
Rocca San Casciano
Tredozio

PIANURA Forlivese

Bertinoro
Forlì
Forlimpopoli

COMPENSORIO DI CESENA

MONTAGNA Cesenate
Bagno di Romagna
Verghereto

COLLINA Cesenate

Borgli
Mercato Saraceno
Montiano
Roncofreddo
Sarsina
Sogliano al Rubicone

PIANURA Cesenate

Cesena
Cesenatico
Gambettola
Gatteo
Longiano
San Mauro Pascoli
Savignano sul Rubicone



Elenco delle aggregazioni territoriali

VALLATE

Valle del Tramazzo

Modigliana
Tredozio

Valle del Montone

Castrocaro-Terra del Sole
Dovadola
Portico e San Benedetto
Rocca San Casciano

Valle del Rabbi

Predappio
Premilcuore

Valle del Bidente

Civitella di Romagna
Galeata
Meldola
Santa Sofia

Valle del Savio

Bagno di Romagna
Mercato Saraceno
Sarsina
Verghereto

Valle Uso-Rubicone

Borghi
Montiano
Roncofreddo
Sogliano al Rubicone

Area del Basso Rubicone

Gambettola
Gatteo
Longiano
San Mauro Pascoli
Savignano sul Rubicone

ALTRE AGGREGAZIONI

Comuni Termali

Bagno di Romagna
Bertinoro
Castrocaro-Terra del Sole

Comuni Marittimi

Cesenatico
Gatteo
San Mauro Pascoli
Savignano sul Rubicone

Grandi centri

Cesena
Forlì

Comuni di cintura

Bertinoro
Cesenatico
Forlimpopoli

ALTIMETRIA

Montagna

Portico e San Benedetto
Premilcuore
Santa Sofia
Bagno di Romagna
Verghereto

Collina

Modigliana
Tredozio
Castrocaro-Terra del Sole
Dovadola
Rocca San Casciano
Predappio
Civitella di Romagna
Galeata
Meldola
Mercato Saraceno
Sarsina
Borghi
Montiano
Roncofreddo
Sogliano al Rubicone

Pianura

Gambettola
Gatteo
Longiano
San Mauro Pascoli
Savignano sul Rubicone
Cesena
Forlì
Bertinoro
Cesenatico
Forlimpopoli

UNIONE DEI COMUNI DELLA ROMAGNA FORLIVESE

Bertinoro
Castrocaro-Terra del Sole
Civitella di Romagna
Dovadola
Forlì
Forlimpopoli
Galeata
Meldola
Modigliana
Portico e San Benedetto
Predappio
Premilcuore
Rocca San Casciano
Santa Sofia
Tredozio

UNIONE RUBICONE MARE

Gatteo
San Mauro Pascoli
Savignano sul Rubicone
Cesenatico
Gambettola
Longiano
Borghi
Roncofreddo
Sogliano al Rubicone

UNIONE VALLE DEL SAVIO

Bagno di Romagna
Cesena
Mercato Saraceno
Montiano
Sarsina
Verghereto

COMPENSORIO DI FORLÌ

MONTAGNA Forlivese
Portico e San Benedetto
Premilcuore
Santa Sofia

COLLINA Forlivese

Castrocaro-Terra del Sole
Civitella di Romagna
Dovadola
Galeata
Meldola
Modigliana
Predappio
Rocca San Casciano
Tredozio

PIANURA Forlivese

Bertinoro
Forlì
Forlimpopoli

COMPENSORIO DI CESENA

MONTAGNA Cesenate
Bagno di Romagna
Verghereto

COLLINA Cesenate

Borghi
Mercato Saraceno
Montiano
Roncofreddo
Sarsina
Sogliano al Rubicone

PIANURA Cesenate

Cesena
Cesenatico
Gambettola
Gatteo
Longiano
San Mauro Pascoli
Savignano sul Rubicone



Indici demografici

Si elencano di seguito le descrizioni ed i metodi di calcolo degli indici demografici impiegati nelle tabelle PO.07 e PO.08: nelle formule di calcolo viene fatto uso di alcune variabili indicate nella notazione seguente:

Sup	Superficie territoriale
Pop _{init}	Popolazione residente a inizio anno
Pop _{fine}	Popolazione residente a fine anno
$Pop_{media} = \frac{Pop_{init} + Pop_{fine}}{2}$	Popolazione media registrata nell'anno
Pop _{eta}	Popolazione residente avente 'eta' anni a fine anno
Pop ^M	Popolazione residente maschile a fine anno
Pop ^F	Popolazione residente femminile a fine anno
Pop _{eta} ^F	Popolazione residente femminile avente 'eta' anni a fine anno
Fam	Numero di famiglie a fine anno
Matr	Numero di matrimoni celebrati nell'anno
Nati	Numero di nati registrati nell'anno
Morti	Numero di morti registrati nell'anno
Imm	Numero di immigrati registrati nell'anno
Emi	Numero di emigrati registrati nell'anno
Imm _g	Numero di immigrati provenienti dall'area geografica g registrati nell'anno
Emi _g	Numero di emigrati diretti verso l'area geografica g registrati nell'anno

Tutte le variabili sono da intendersi riferite al comune/aggregazione geografica di riferimento relativamente all'anno della pubblicazione.

Densità

Rapporto tra la popolazione residente a fine anno e la superficie territoriale

$$\frac{Pop_{fine}}{Sup}$$

Rapporto di mascolinità

Rapporto tra la popolazione maschile e quella femminile, moltiplicato 100

$$\frac{Pop^M}{Pop^F} \cdot 100$$

Età media

Media delle età ponderata con l'ammontare della popolazione in ciascuna classe di età a fine anno

$$\frac{\sum_{eta=0}^{110} eta \cdot Pop_{eta}}{Pop_{fine}}$$

Numero medio componenti per famiglia

Rapporto tra la popolazione e il numero delle famiglie a fine anno

$$\frac{Pop_{fine}}{Fam}$$

Variazione popolazione rispetto all'anno precedente

Rapporto fra la differenza riscontrata nella popolazione residente nell'anno esaminato e la popolazione iniziale, moltiplicato per 100

$$\frac{Pop_{fine} - Pop_{init}}{Pop_{init}} \cdot 100$$

Tasso di nuzialità

Rapporto tra il numero di matrimoni celebrati nell'anno e l'ammontare medio della popolazione residente, moltiplicato per 1.000

$$\frac{Matr}{Pop_{media}} \cdot 1.000$$

Tasso di crescita naturale

Rapporto tra il saldo naturale dell'anno e l'ammontare medio della popolazione residente, moltiplicato per 1.000

$$\frac{Nati - Morti}{Pop_{media}} \cdot 1.000$$

Tasso di natalità

Rapporto tra il numero dei nati vivi nell'anno e l'ammontare medio della popolazione residente, moltiplicato per 1.000

$$\frac{Nati}{Pop_{media}} \cdot 1.000$$

Tasso di mortalità

Rapporto tra il numero dei decessi nell'anno e l'ammontare medio della popolazione residente, moltiplicato per 1.000

$$\frac{Morti}{Pop_{media}} \cdot 1.000$$

Tasso generico di fecondità

Rapporto tra il numero dei nati vivi nell'anno e l'ammontare della popolazione residente femminile in età feconda (tra i 15 e i 49 anni), moltiplicato per 1.000

$$\frac{Nati}{\sum_{eta=15}^{49} Pop_{eta}^F} \cdot 1.000$$

Tasso di immigrazione

Rapporto tra il numero degli immigrati nell'anno e l'ammontare medio della popolazione residente, moltiplicato per 1.000 (esclusi movimenti interni all'area considerata)

$$\frac{Imm}{Pop_{media}} \cdot 1.000$$

Tasso di emigrazione

Rapporto tra il numero degli emigrati nell'anno e l'ammontare medio della popolazione residente, moltiplicato per 1.000 (esclusi movimenti interni all'area considerata)

$$\frac{Emi}{Pop_{media}} \cdot 1.000$$

Saldo migratorio

Differenza tra immigrati ed emigrati

$$\text{Imm} - \text{Emi}$$

Tasso migratorio netto

Rapporto tra il saldo migratorio dell'anno e l'ammontare medio della popolazione residente, moltiplicato per 1.000 (esclusi movimenti interni all'area considerata)

$$\frac{\text{Imm} - \text{Emi}}{\text{Pop}_{\text{media}}} \cdot 1.000$$

Indici di composizione dell'immigrazione

% interno alla provincia

Rapporto fra il numero degli immigrati provenienti da comuni della provincia e il totale degli immigrati, moltiplicato per 100

$$\frac{\sum_{c \in \text{FC}} \text{Imm}_c}{\text{Imm}} \cdot 100$$

% altre province italiane

Rapporto fra il numero degli immigrati provenienti dalle altre province italiane e il totale degli immigrati, moltiplicato per 100

$$\frac{\sum_{p \in \text{Prov} - \text{FC}} \text{Imm}_p}{\text{Imm}} \cdot 100$$

% altri paesi

Rapporto fra il numero degli immigrati provenienti da altri paesi e il totale degli immigrati, moltiplicato per 100

$$\frac{\sum_{s \in \text{Stati} - \text{ITA}} \text{Imm}_s}{\text{Imm}} \cdot 100$$

Indici di composizione dell'emigrazione

% interno alla provincia

Rapporto fra il numero degli emigrati verso comuni della provincia e il totale degli emigrati, moltiplicato per 100

$$\frac{\sum_{c \in \text{FC}} \text{Emi}_c}{\text{Emi}} \cdot 100$$

% altre province italiane

Rapporto fra il numero degli emigrati verso altre province italiane e il totale degli emigrati, moltiplicato per 100

$$\frac{\sum_{p \in \text{Prov} - \text{FC}} \text{Emi}_p}{\text{Emi}} \cdot 100$$

% altri paesi

Rapporto fra il numero degli emigrati verso altri paesi e il totale degli emigrati, moltiplicato per 100

$$\frac{\sum_{s \in \text{Stati} - \text{ITA}} \text{Emi}_s}{\text{Emi}} \cdot 100$$

Indice di vecchiaia

Rapporto tra la popolazione di 65 anni e più e la popolazione di 0-14 anni, moltiplicato per 100

$$\frac{\sum_{eta=65}^{110} Pop_{eta}}{14} \cdot 100$$
$$\sum_{eta=0} Pop_{eta}$$

Indice di dipendenza totale

Rapporto tra la popolazione in età non attiva (0-14 anni e 65 anni e più) e la popolazione in età attiva (15-64 anni), moltiplicato per 100

$$\frac{\sum_{eta=0}^{14} Pop_{eta} + \sum_{eta=65}^{110} Pop_{eta}}{64} \cdot 100$$
$$\sum_{eta=15} Pop_{eta}$$

Indice di dipendenza giovanile

Rapporto tra la popolazione di 0-14 anni e la popolazione in età attiva (15-64 anni), moltiplicato per 100

$$\frac{\sum_{eta=0}^{14} Pop_{eta}}{64} \cdot 100$$
$$\sum_{eta=15} Pop_{eta}$$

Indice di dipendenza degli anziani

Rapporto tra la popolazione di età 65 anni e più e la popolazione in età attiva (15-64 anni), moltiplicato per 100

$$\frac{\sum_{eta=65}^{110} Pop_{eta}}{64} \cdot 100$$
$$\sum_{eta=15} Pop_{eta}$$

Indice di struttura della popolazione in età lavorativa

Rapporto tra la popolazione di 40-64 anni e la popolazione di 15-39 anni, moltiplicato per 100

$$\frac{\sum_{eta=40}^{64} Pop_{eta}}{39} \cdot 100$$
$$\sum_{eta=15} Pop_{eta}$$

Indice di ricambio della popolazione in età lavorativa

Rapporto tra la popolazione di 60-64 anni e la popolazione di 15-19 anni, moltiplicato per 100

$$\frac{\sum_{eta=60}^{64} Pop_{eta}}{19} \cdot 100$$
$$\sum_{eta=15} Pop_{eta}$$

movimento anagrafico della popolazione residente

Per l'individuazione delle varie **aggregazioni territoriali** si veda nella sezione "Avvertenze generali".

TAB. PO.01 - MOVIMENTO ANAGRAFICO DELLA POPOLAZIONE RESIDENTE
ANNO 2015

C O M U N I e aggregazioni territoriali	iscrizioni e cancellazioni anagrafiche nell'anno					
	popolazione residente all'inizio dell'anno		per movimento naturale - nati vivi			
			nel comune		in altri comuni	
	MF	M	MF	M	MF	M
Bagno di Romagna	6.085	2.935	-	-	40	25
Bertinoro	11.165	5.496	-	-	100	51
Borgli	2.854	1.431	-	-	31	19
Castrocaro Terme e Terra del Sole	6.445	3.150	-	-	48	32
Cesena	96.885	46.656	648	335	45	20
Cesenatico	26.016	12.554	1	-	213	112
Civitella di Romagna	3.796	1.846	-	-	33	12
Dovadola	1.661	797	-	-	10	4
Forlì	118.255	56.853	746	384	202	95
Forlimpopoli	13.212	6.486	7	5	93	47
Galeata	2.544	1.264	1	-	21	14
Gambettola	10.637	5.167	52	25	33	15
Gatteo	9.118	4.498	-	-	87	50
Longiano	7.066	3.465	-	-	73	42
Meldola	10.052	4.920	1	-	83	47
Mercato Saraceno	6.970	3.509	8	3	45	22
Modigliana	4.654	2.310	-	-	29	17
Montiano	1.704	826	-	-	6	4
Portico e San Benedetto	772	374	-	-	2	1
Predappio	6.419	3.166	-	-	38	18
Premilcuore	799	395	3	-	5	1
Rocca San Casciano	1.953	943	-	-	11	5
Roncofreddo	3.384	1.694	-	-	27	14
San Mauro Pascoli	11.587	5.669	1	-	115	65
Santa Sofia	4.175	2.021	-	-	34	21
Sarsina	3.524	1.748	-	-	9	3
Savignano sul Rubicone	17.771	8.797	-	-	180	99
Sogliano al Rubicone	3.233	1.610	-	-	26	13
Tredozio	1.243	604	-	-	3	2
Verghereto	1.918	977	-	-	15	7
Provincia di Forlì-Cesena	395.897	192.161	1.468	752	1.657	877
<i>Montagna Forlivese</i>	5.746	2.790	3	-	41	23
<i>Collina Forlivese</i>	38.767	19.000	2	-	276	151
<i>Pianura Forlivese</i>	142.632	68.835	753	389	395	193
<i>Compr. di Forlì</i>	187.145	90.625	758	389	712	367
<i>Montagna Cesenate</i>	8.003	3.912	-	-	55	32
<i>Collina Cesenate</i>	21.669	10.818	8	3	144	75
<i>Pianura Cesenate</i>	179.080	86.806	702	360	746	403
<i>Compr. di Cesena</i>	208.752	101.536	710	363	945	510
<i>Montagna</i>	13.749	6.702	3	-	96	55
<i>Collina</i>	60.436	29.818	10	3	420	226
<i>Pianura</i>	321.712	155.641	1.455	749	1.141	596
<i>Valle del Tramazzo</i>	5.897	2.914	-	-	32	19
<i>Valle del Montone</i>	10.831	5.264	-	-	71	42
<i>Valle del Rabbi</i>	7.218	3.561	3	-	43	19
<i>Valle del Bidente</i>	20.567	10.051	2	-	171	94
<i>Valle del Savio</i>	18.497	9.169	8	3	109	57
<i>Valle Uso-Rubicone</i>	11.175	5.561	-	-	90	50
<i>Valle del Basso Rubicone</i>	56.179	27.596	53	25	488	271
<i>Grandi Centri</i>	215.140	103.509	1.394	719	247	115
<i>Comuni di Cintura</i>	50.393	24.536	8	5	406	210
<i>Comuni Marittimi</i>	64.492	31.518	2	-	595	326
<i>Comuni Termali</i>	23.695	11.581	-	-	188	108
<i>Un. Com. Romagna Forlivese</i>	187.145	90.625	758	389	712	367
<i>Unione Rubicone Mare</i>	91.666	44.885	54	25	785	429
<i>Unione Valle del Savio</i>	117.086	56.651	656	338	160	81

(segue TAB. PO.01 - 2015)

iscrizioni e cancellazioni anagrafiche nell'anno					
per movimento naturale - nati vivi					
CO M U N I e aggregazioni territoriali	all'estero		TOTALE		di cui nati da parti gemellari
	MF	M	MF	M	MF
Bagno di Romagna	-	-	40	25	-
Bertinoro	1	1	101	52	-
Borgli	-	-	31	19	-
Castrocaro Terme e Terra del Sole	-	-	48	32	2
Cesena	5	3	698	358	32
Cesenatico	3	-	217	112	4
Civitella di Romagna	-	-	33	12	-
Dovadola	-	-	10	4	-
Forlì	5	1	953	480	38
Forlimpopoli	-	-	100	52	-
Galeata	-	-	22	14	2
Gambettola	-	-	85	40	-
Gatteo	-	-	87	50	-
Longiano	1	-	74	42	-
Meldola	-	-	84	47	-
Mercato Saraceno	-	-	53	25	4
Modigliana	-	-	29	17	-
Montiano	-	-	6	4	-
Portico e San Benedetto	-	-	2	1	-
Predappio	-	-	38	18	-
Premilcuore	-	-	8	1	-
Rocca San Casciano	-	-	11	5	-
Roncofreddo	-	-	27	14	-
San Mauro Pascoli	1	-	117	65	2
Santa Sofia	-	-	34	21	-
Sarsina	-	-	9	3	-
Savignano sul Rubicone	3	1	183	100	-
Sogliano al Rubicone	-	-	26	13	-
Tredozio	-	-	3	2	-
Verghereto	-	-	15	7	2
Provincia di Forlì-Cesena	19	6	3.144	1.635	86
<i>Montagna Forlivese</i>	-	-	44	23	-
<i>Collina Forlivese</i>	-	-	278	151	4
<i>Pianura Forlivese</i>	6	2	1.154	584	38
<i>Compr. di Forlì</i>	6	2	1.476	758	42
<i>Montagna Cesenate</i>	-	-	55	32	2
<i>Collina Cesenate</i>	-	-	152	78	4
<i>Pianura Cesenate</i>	13	4	1.461	767	38
<i>Compr. di Cesena</i>	13	4	1.668	877	44
<i>Montagna</i>	-	-	99	55	2
<i>Collina</i>	-	-	430	229	8
<i>Pianura</i>	19	6	2.615	1.351	76
<i>Valle del Tramazzo</i>	-	-	32	19	-
<i>Valle del Montone</i>	-	-	71	42	2
<i>Valle del Rabbi</i>	-	-	46	19	-
<i>Valle del Bidente</i>	-	-	173	94	2
<i>Valle del Savio</i>	-	-	117	60	6
<i>Valle Uso-Rubicone</i>	-	-	90	50	-
<i>Valle del Basso Rubicone</i>	5	1	546	297	2
<i>Grandi Centri</i>	10	4	1.651	838	70
<i>Comuni di Cintura</i>	4	1	418	216	4
<i>Comuni Marittimi</i>	7	1	604	327	6
<i>Comuni Termali</i>	1	1	189	109	2
<i>Un. Com. Romagna Forlivese</i>	6	2	1.476	758	42
<i>Unione Rubicone Mare</i>	8	1	847	455	6
<i>Unione Valle del Savio</i>	5	3	821	422	38

(segue TAB. PO.01 - 2015)

iscrizioni e cancellazioni anagrafiche nell'anno						
per movimento naturale - morti						
CO M U N I e aggregazioni territoriali	nel comune		in altri comuni		all'estero	
	MF	M	MF	M	MF	M
Bagno di Romagna	59	29	21	10	-	-
Bertinoro	35	11	51	25	1	1
Borgli	4	2	19	7	-	-
Castrocaro Terme e Terra del Sole	21	13	63	30	-	-
Cesena	923	419	143	81	2	2
Cesenatico	102	46	184	80	2	-
Civitella di Romagna	9	3	33	14	-	-
Dovadola	10	4	12	2	-	-
Forlì	1.021	479	313	159	7	6
Forlimpopoli	95	39	56	22	1	1
Galeata	4	2	22	9	-	-
Gambettola	90	38	-	-	-	-
Gatteo	17	10	42	20	1	1
Longiano	15	5	44	21	-	-
Meldola	56	19	85	34	1	-
Mercato Saraceno	30	14	49	25	-	-
Modigliana	22	14	41	18	-	-
Montiano	3	1	19	15	-	-
Portico e San Benedetto	10	4	5	-	-	-
Predappio	39	13	41	18	-	-
Premilcuore	13	4	5	4	-	-
Rocca San Casciano	10	5	22	6	-	-
Roncofreddo	8	4	27	16	1	1
San Mauro Pascoli	34	12	65	32	1	1
Santa Sofia	48	19	20	8	1	1
Sarsina	17	10	29	19	-	-
Savignano sul Rubicone	120	64	25	13	-	-
Sogliano al Rubicone	17	10	32	11	-	-
Tredozio	11	4	25	11	-	-
Verghereto	10	5	25	12	-	-
Provincia di Forlì-Cesena	2.853	1.302	1.518	722	18	14
<i>Montagna Forlivese</i>	71	27	30	12	1	1
<i>Collina Forlivese</i>	182	77	344	142	1	-
<i>Pianura Forlivese</i>	1.151	529	420	206	9	8
<i>Compr. di Forlì</i>	1.404	633	794	360	11	9
<i>Montagna Cesenate</i>	69	34	46	22	-	-
<i>Collina Cesenate</i>	79	41	175	93	1	1
<i>Pianura Cesenate</i>	1.301	594	503	247	6	4
<i>Compr. di Cesena</i>	1.449	669	724	362	7	5
<i>Montagna</i>	140	61	76	34	1	1
<i>Collina</i>	261	118	519	235	2	1
<i>Pianura</i>	2.452	1.123	923	453	15	12
<i>Valle del Tramazzo</i>	33	18	66	29	-	-
<i>Valle del Montone</i>	51	26	102	38	-	-
<i>Valle del Rabbi</i>	52	17	46	22	-	-
<i>Valle del Bidente</i>	117	43	160	65	2	1
<i>Valle del Savio</i>	116	58	124	66	-	-
<i>Valle Uso-Rubicone</i>	32	17	97	49	1	1
<i>Valle del Basso Rubicone</i>	276	129	176	86	2	2
<i>Grandi Centri</i>	1.944	898	456	240	9	8
<i>Comuni di Cintura</i>	232	96	291	127	4	2
<i>Comuni Marittimi</i>	273	132	316	145	4	2
<i>Comuni Termali</i>	115	53	135	65	1	1
<i>Un. Com. Romagna Forlivese</i>	1.404	633	794	360	11	9
<i>Unione Rubicone Mare</i>	407	191	438	200	5	3
<i>Unione Valle del Savio</i>	1.042	478	286	162	2	2

(segue TAB. PO.01 - 2015)

CO M U N I e aggregazioni territoriali	iscrizioni e cancellazioni anagrafiche nell'anno				
	per movimento naturale - morti			saldo naturale	
	TOTALE		di cui nel primo anno di vita		
	MF	M	MF	MF	M
Bagno di Romagna	80	39	-	-40	-14
Bertinoro	87	37	-	14	15
Borgli	23	9	-	8	10
Castrocaro Terme e Terra del Sole	84	43	-	-36	-11
Cesena	1.068	502	2	-370	-144
Cesenatico	288	126	-	-71	-14
Civitella di Romagna	42	17	-	-9	-5
Dovadola	22	6	-	-12	-2
Forlì	1.341	644	2	-388	-164
Forlimpopoli	152	62	-	-52	-10
Galeata	26	11	-	-4	3
Gambettola	90	38	-	-5	2
Gatteo	60	31	-	27	19
Longiano	59	26	-	15	16
Meldola	142	53	-	-58	-6
Mercato Saraceno	79	39	-	-26	-14
Modigliana	63	32	-	-34	-15
Montiano	22	16	1	-16	-12
Portico e San Benedetto	15	4	-	-13	-3
Predappio	80	31	-	-42	-13
Premilcuore	18	8	-	-10	-7
Rocca San Casciano	32	11	-	-21	-6
Roncofreddo	36	21	-	-9	-7
San Mauro Pascoli	100	45	-	17	20
Santa Sofia	69	28	-	-35	-7
Sarsina	46	29	-	-37	-26
Savignano sul Rubicone	145	77	-	38	23
Sogliano al Rubicone	49	21	-	-23	-8
Tredozio	36	15	-	-33	-13
Verghereto	35	17	-	-20	-10
Provincia di Forlì-Cesena	4.389	2.038	5	-1.245	-403
<i>Montagna Forlivese</i>	102	40	-	-58	-17
<i>Collina Forlivese</i>	527	219	-	-249	-68
<i>Pianura Forlivese</i>	1.580	743	2	-426	-159
<i>Compr. di Forlì</i>	2.209	1.002	2	-733	-244
<i>Montagna Cesenate</i>	115	56	-	-60	-24
<i>Collina Cesenate</i>	255	135	1	-103	-57
<i>Pianura Cesenate</i>	1.810	845	2	-349	-78
<i>Compr. di Cesena</i>	2.180	1.036	3	-512	-159
<i>Montagna</i>	217	96	-	-118	-41
<i>Collina</i>	782	354	1	-352	-125
<i>Pianura</i>	3.390	1.588	4	-775	-237
<i>Valle del Tramazzo</i>	99	47	-	-67	-28
<i>Valle del Montone</i>	153	64	-	-82	-22
<i>Valle del Rabbi</i>	98	39	-	-52	-20
<i>Valle del Bidente</i>	279	109	-	-106	-15
<i>Valle del Savio</i>	240	124	-	-123	-64
<i>Valle Uso-Rubicone</i>	130	67	1	-40	-17
<i>Valle del Basso Rubicone</i>	454	217	-	92	80
<i>Grandi Centri</i>	2.409	1.146	4	-758	-308
<i>Comuni di Cintura</i>	527	225	-	-109	-9
<i>Comuni Marittimi</i>	593	279	-	11	48
<i>Comuni Termali</i>	251	119	-	-62	-10
<i>Un. Com. Romagna Forlivese</i>	2.209	1.002	2	-733	-244
<i>Unione Rubicone Mare</i>	850	394	-	-3	61
<i>Unione Valle del Savio</i>	1.330	642	3	-509	-220

(segue TAB. PO.01 - 2015)

iscrizioni e cancellazioni anagrafiche nell'anno								
per trasferimento di residenza - iscritti								
CO M U N I e aggregazioni territoriali	provenienti da altri comuni		provenienti dall'estero		altri (1)		TOTALE	
	MF	M	MF	M	MF	M	MF	M
Bagno di Romagna	69	30	16	5	9	4	94	39
Bertinoro	376	179	21	5	12	9	409	193
Borgli	88	46	3	2	-	-	91	48
Castrocaro Terme e Terra del Sole	202	97	40	21	19	11	261	129
Cesena	1.651	764	389	184	164	105	2.204	1.053
Cesenatico	601	299	96	36	43	23	740	358
Civitella di Romagna	100	47	23	12	7	5	130	64
Dovadola	57	25	9	5	1	1	67	31
Forlì	1.942	959	616	290	298	172	2.856	1.421
Forlimpopoli	420	194	44	14	27	17	491	225
Galeata	47	23	19	2	1	1	67	26
Gambettola	356	175	38	16	30	14	424	205
Gatteo	349	177	37	14	24	17	410	208
Longiano	242	107	29	13	8	7	279	127
Meldola	223	119	34	14	12	10	269	143
Mercato Saraceno	157	80	13	4	9	7	179	91
Modigliana	41	20	25	15	4	1	70	36
Montiano	47	26	13	5	-	-	60	31
Portico e San Benedetto	14	6	3	2	-	-	17	8
Predappio	140	64	17	11	8	5	165	80
Premilcuore	22	13	3	1	1	-	26	14
Rocca San Casciano	42	25	1	-	1	1	44	26
Roncofreddo	77	34	29	16	3	2	109	52
San Mauro Pascoli	417	211	60	25	29	17	506	253
Santa Sofia	67	28	15	8	6	5	88	41
Sarsina	74	37	15	5	1	-	90	42
Savignano sul Rubicone	560	281	95	41	54	34	709	356
Sogliano al Rubicone	86	46	14	6	2	1	102	53
Tredozio	14	5	3	1	-	-	17	6
Verghereto	36	20	7	2	3	2	46	24
Provincia di Forlì-Cesena	8.517	4.137	1.727	775	776	471	11.020	5.383
<i>Montagna Forlivese</i>	103	47	21	11	7	5	131	63
<i>Collina Forlivese</i>	866	425	171	81	53	35	1.090	541
<i>Pianura Forlivese</i>	2.738	1.332	681	309	337	198	3.756	1.839
<i>Compr. di Forlì</i>	3.707	1.804	873	401	397	238	4.977	2.443
<i>Montagna Cesenate</i>	105	50	23	7	12	6	140	63
<i>Collina Cesenate</i>	529	269	87	38	15	10	631	317
<i>Pianura Cesenate</i>	4.176	2.014	744	329	352	217	5.272	2.560
<i>Compr. di Cesena</i>	4.810	2.333	854	374	379	233	6.043	2.940
<i>Montagna</i>	208	97	44	18	19	11	271	126
<i>Collina</i>	1.395	694	258	119	68	45	1.721	858
<i>Pianura</i>	6.914	3.346	1.425	638	689	415	9.028	4.399
<i>Valle del Tramazzo</i>	55	25	28	16	4	1	87	42
<i>Valle del Montone</i>	315	153	53	28	21	13	389	194
<i>Valle del Rabbi</i>	162	77	20	12	9	5	191	94
<i>Valle del Bidente</i>	437	217	91	36	26	21	554	274
<i>Valle del Savio</i>	336	167	51	16	22	13	409	196
<i>Valle Uso-Rubicone</i>	298	152	59	29	5	3	362	184
<i>Valle del Basso Rubicone</i>	1.924	951	259	109	145	89	2.328	1.149
<i>Grandi Centri</i>	3.593	1.723	1.005	474	462	277	5.060	2.474
<i>Comuni di Cintura</i>	1.397	672	161	55	82	49	1.640	776
<i>Comuni Marittimi</i>	1.927	968	288	116	150	91	2.365	1.175
<i>Comuni Termali</i>	647	306	77	31	40	24	764	361
<i>Un. Com. Romagna Forlivese</i>	3.707	1.804	873	401	397	238	4.977	2.443
<i>Unione Rubicone Mare</i>	2.776	1.376	401	169	193	115	3.370	1.660
<i>Unione Valle del Savio</i>	2.034	957	453	205	186	118	2.673	1.280

(1) Vedi Avvertenze generali.

(segue TAB. PO.01 - 2015)

		iscrizioni e cancellazioni anagrafiche nell'anno							
		per trasferimento di residenza - cancellati							
CO M U N I e aggregazioni territoriali	diretti verso altri comuni		diretti verso l'estero		altri (1)		TOTALE		
	MF	M	MF	M	MF	M	MF	M	
Bagno di Romagna	99	39	13	7	1	-	113	46	
Bertinoro	410	204	24	14	95	52	529	270	
Borgli	108	57	1	-	1	1	110	58	
Castrocaro Terme e Terra del Sole	180	95	21	13	43	22	244	130	
Cesena	1.299	666	221	112	441	272	1.961	1.050	
Cesenatico	641	280	56	33	192	93	889	406	
Civitella di Romagna	111	51	9	3	11	7	131	61	
Dovadola	49	25	5	3	9	5	63	33	
Forlì	1.767	871	263	132	780	470	2.810	1.473	
Forlimpopoli	284	140	30	16	47	28	361	184	
Galeata	66	34	4	2	21	14	91	50	
Gambettola	326	168	20	10	50	23	396	201	
Gatteo	405	206	22	13	60	32	487	251	
Longiano	181	95	12	6	41	26	234	127	
Meldola	217	114	21	10	55	29	293	153	
Mercato Saraceno	203	103	4	3	30	17	237	123	
Modigliana	86	38	28	16	16	7	130	61	
Montiano	27	16	2	2	3	1	32	19	
Portico e San Benedetto	20	7	-	-	-	-	20	7	
Predappio	172	70	13	6	11	4	196	80	
Premilcuore	16	12	-	-	-	-	16	12	
Rocca San Casciano	62	27	4	2	-	-	66	29	
Roncofreddo	93	46	4	2	1	1	98	49	
San Mauro Pascoli	329	181	24	13	67	37	420	231	
Santa Sofia	72	36	7	6	13	9	92	51	
Sarsina	104	49	4	1	23	10	131	60	
Savignano sul Rubicone	650	314	57	35	45	27	752	376	
Sogliano al Rubicone	88	39	6	4	23	13	117	56	
Tredozio	12	4	3	1	-	-	15	5	
Verghereto	30	18	2	-	5	4	37	22	
Provincia di Forlì-Cesena	8.107	4.005	880	465	2.084	1.204	11.071	5.674	
<i>Montagna Forlivese</i>	108	55	7	6	13	9	128	70	
<i>Collina Forlivese</i>	955	458	108	56	166	88	1.229	602	
<i>Pianura Forlivese</i>	2.461	1.215	317	162	922	550	3.700	1.927	
<i>Compr. di Forlì</i>	3.524	1.728	432	224	1.101	647	5.057	2.599	
<i>Montagna Cesenate</i>	129	57	15	7	6	4	150	68	
<i>Collina Cesenate</i>	623	310	21	12	81	43	725	365	
<i>Pianura Cesenate</i>	3.831	1.910	412	222	896	510	5.139	2.642	
<i>Compr. di Cesena</i>	4.583	2.277	448	241	983	557	6.014	3.075	
<i>Montagna</i>	237	112	22	13	19	13	278	138	
<i>Collina</i>	1.578	768	129	68	247	131	1.954	967	
<i>Pianura</i>	6.292	3.125	729	384	1.818	1.060	8.839	4.569	
<i>Valle del Tramazzo</i>	98	42	31	17	16	7	145	66	
<i>Valle del Montone</i>	311	154	30	18	52	27	393	199	
<i>Valle del Rabbi</i>	188	82	13	6	11	4	212	92	
<i>Valle del Bidente</i>	466	235	41	21	100	59	607	315	
<i>Valle del Savio</i>	436	209	23	11	59	31	518	251	
<i>Valle Uso-Rubicone</i>	316	158	13	8	28	16	357	182	
<i>Valle del Basso Rubicone</i>	1.891	964	135	77	263	145	2.289	1.186	
<i>Grandi Centri</i>	3.066	1.537	484	244	1.221	742	4.771	2.523	
<i>Comuni di Cintura</i>	1.335	624	110	63	334	173	1.779	860	
<i>Comuni Marittimi</i>	2.025	981	159	94	364	189	2.548	1.264	
<i>Comuni Termali</i>	689	338	58	34	139	74	886	446	
<i>Un. Com. Romagna Forlivese</i>	3.524	1.728	432	224	1.101	647	5.057	2.599	
<i>Unione Rubicone Mare</i>	2.821	1.386	202	116	480	253	3.503	1.755	
<i>Unione Valle del Savio</i>	1.762	891	246	125	503	304	2.511	1.320	

(1) Vedi Avvertenze generali.

(segue TAB. PO.01 - 2015)

CO M U N I e aggregazioni territoriali	saldo iscritti-cancellati		saldo totale		popolazione residente alla fine dell'anno	
	MF	M	MF	M	MF	M
Bagno di Romagna	-19	-7	-59	-21	6.026	2.914
Bertinoro	-120	-77	-106	-62	11.059	5.434
Borgli	-19	-10	-11	-	2.843	1.431
Castrocaro Terme e Terra del Sole	17	-1	-19	-12	6.426	3.138
Cesena	243	3	-127	-141	96.758	46.515
Cesenatico	-149	-48	-220	-62	25.796	12.492
Civitella di Romagna	-1	3	-10	-2	3.786	1.844
Dovadola	4	-2	-8	-4	1.653	793
Forlì	46	-52	-342	-216	117.913	56.637
Forlimpopoli	130	41	78	31	13.290	6.517
Galeata	-24	-24	-28	-21	2.516	1.243
Gambettola	28	4	23	6	10.660	5.173
Gatteo	-77	-43	-50	-24	9.068	4.474
Longiano	45	-	60	16	7.126	3.481
Meldola	-24	-10	-82	-16	9.970	4.904
Mercato Saraceno	-58	-32	-84	-46	6.886	3.463
Modigliana	-60	-25	-94	-40	4.560	2.270
Montiano	28	12	12	-	1.716	826
Portico e San Benedetto	-3	1	-16	-2	756	372
Predappio	-31	-	-73	-13	6.346	3.153
Premilcuore	10	2	-	-5	799	390
Rocca San Casciano	-22	-3	-43	-9	1.910	934
Roncofreddo	11	3	2	-4	3.386	1.690
San Mauro Pascoli	86	22	103	42	11.690	5.711
Santa Sofia	-4	-10	-39	-17	4.136	2.004
Sarsina	-41	-18	-78	-44	3.446	1.704
Savignano sul Rubicone	-43	-20	-5	3	17.766	8.800
Sogliano al Rubicone	-15	-3	-38	-11	3.195	1.599
Tredozio	2	1	-31	-12	1.212	592
Verghereto	9	2	-11	-8	1.907	969
Provincia di Forlì-Cesena	-51	-291	-1.296	-694	394.601	191.467
<i>Montagna Forlivese</i>	3	-7	-55	-24	5.691	2.766
<i>Collina Forlivese</i>	-139	-61	-388	-129	38.379	18.871
<i>Pianura Forlivese</i>	56	-88	-370	-247	142.262	68.588
<i>Compr. di Forlì</i>	-80	-156	-813	-400	186.332	90.225
<i>Montagna Cesenate</i>	-10	-5	-70	-29	7.933	3.883
<i>Collina Cesenate</i>	-94	-48	-197	-105	21.472	10.713
<i>Pianura Cesenate</i>	133	-82	-216	-160	178.864	86.646
<i>Compr. di Cesena</i>	29	-135	-483	-294	208.269	101.242
<i>Montagna</i>	-7	-12	-125	-53	13.624	6.649
<i>Collina</i>	-233	-109	-585	-234	59.851	29.584
<i>Pianura</i>	189	-170	-586	-407	321.126	155.234
<i>Valle del Tramazzo</i>	-58	-24	-125	-52	5.772	2.862
<i>Valle del Montone</i>	-4	-5	-86	-27	10.745	5.237
<i>Valle del Rabbi</i>	-21	2	-73	-18	7.145	3.543
<i>Valle del Bidente</i>	-53	-41	-159	-56	20.408	9.995
<i>Valle del Savio</i>	-109	-55	-232	-119	18.265	9.050
<i>Valle Uso-Rubicone</i>	5	2	-35	-15	11.140	5.546
<i>Valle del Basso Rubicone</i>	39	-37	131	43	56.310	27.639
<i>Grandi Centri</i>	289	-49	-469	-357	214.671	103.152
<i>Comuni di Cintura</i>	-139	-84	-248	-93	50.145	24.443
<i>Comuni Marittimi</i>	-183	-89	-172	-41	64.320	31.477
<i>Comuni Termali</i>	-122	-85	-184	-95	23.511	11.486
<i>Un. Com. Romagna Forlivese</i>	-80	-156	-813	-400	186.332	90.225
<i>Unione Rubicone Mare</i>	-133	-95	-136	-34	91.530	44.851
<i>Unione Valle del Savio</i>	162	-40	-347	-260	116.739	56.391

(segue TAB. PO.01 - 2015)

CO M U N I e aggregazioni territoriali	schede di famiglia a fine anno	schede di convivenza a fine anno (1)	matrimoni celebrati nel corso dell'anno	
			TOTALE	di cui con rito civile
Bagno di Romagna	2.628	7	19	11
Bertinoro	4.480	4	56	34
Borghi	1.138	1	9	8
Castrocaro Terme e Terra del Sole	2.873	6	24	16
Cesena	41.933	41	279	170
Cesenatico	11.345	6	88	53
Civitella di Romagna	1.581	2	6	5
Dovadola	741	6	9	2
Forlì	52.360	95	275	155
Forlimpopoli	5.599	7	35	26
Galeata	1.033	1	11	6
Gambettola	4.243	1	7	6
Gatteo	3.561	3	24	14
Longiano	2.756	4	26	13
Meldola	4.083	3	29	20
Mercato Saraceno	2.877	4	18	10
Modigliana	2.048	6	12	6
Montiano	664	1	9	6
Portico e San Benedetto	380	1	2	2
Predappio	2.752	6	15	9
Premilcuore	400	5	6	5
Rocca San Casciano	872	2	4	2
Roncofreddo	1.400	5	27	8
San Mauro Pascoli	4.661	2	35	16
Santa Sofia	1.782	4	14	9
Sarsina	1.505	1	11	7
Savignano sul Rubicone	6.926	7	37	15
Sogliano al Rubicone	1.285	2	9	5
Tredozio	585	4	4	1
Verghereto	855	1	4	2
Provincia di Forlì-Cesena	169.346	238	1.104	642
<i>Montagna Forlivese</i>	2.562	10	22	16
<i>Collina Forlivese</i>	16.568	36	114	67
<i>Pianura Forlivese</i>	62.439	106	366	215
<i>Compr. di Forlì</i>	81.569	152	502	298
<i>Montagna Cesenate</i>	3.483	8	23	13
<i>Collina Cesenate</i>	8.869	14	83	44
<i>Pianura Cesenate</i>	75.425	64	496	287
<i>Compr. di Cesena</i>	87.777	86	602	344
<i>Montagna</i>	6.045	18	45	29
<i>Collina</i>	25.437	50	197	111
<i>Pianura</i>	137.864	170	862	502
<i>Valle del Tramazzo</i>	2.633	10	16	7
<i>Valle del Montone</i>	4.866	15	39	22
<i>Valle del Rabbi</i>	3.152	11	21	14
<i>Valle del Bidente</i>	8.479	10	60	40
<i>Valle del Savio</i>	7.865	13	52	30
<i>Valle Uso-Rubicone</i>	4.487	9	54	27
<i>Valle del Basso Rubicone</i>	22.147	17	129	64
<i>Grandi Centri</i>	94.293	136	554	325
<i>Comuni di Cintura</i>	21.424	17	179	113
<i>Comuni Marittimi</i>	26.493	18	184	98
<i>Comuni Termali</i>	9.981	17	99	61
<i>Un. Com. Romagna Forlivese</i>	81.569	152	502	298
<i>Unione Rubicone Mare</i>	37.315	31	262	138
<i>Unione Valle del Savio</i>	50.462	55	340	206

(1) Convivenza: insieme di persone che, senza essere legate da vincoli di matrimonio, parentela, affinità, conducono vita in comune per motivi religiosi, di cura, di assistenza, militari, di pena e simili (es. collegi, convitti, seminari, orfanotrofi, ospizi, case di riposo, ospedali, istituti di prevenzione e pena, caserme ecc.)

Fonte: Comuni della provincia

Elaborazione: Demografia on-line - Ufficio Statistica e Studi Camera di Commercio di Forlì-Cesena

TAB. PO.01.01 - POPOLAZIONE STRANIERA RESIDENTE PER SESSO E COMUNE DI RESIDENZA
al 31/12/2015

C O M U N I e aggregazioni territoriali	consistenza			incidenza sul totale della popolazione residente		
	maschi	femmine	TOTALE	maschi	femmine	TOTALE
Bagno di Romagna	183	251	434	6,28	8,07	7,2
Bertinoro	305	441	746	5,61	7,84	6,75
Borghi	103	122	225	7,2	8,64	7,91
Castrocaro Terme e Terra del Sole	283	368	651	9,02	11,19	10,13
Cesena	4.047	5.023	9.070	8,7	10	9,37
Cesenatico	958	1.258	2.216	7,67	9,46	8,59
Civitella di Romagna	291	298	589	15,78	15,35	15,56
Dovadola	69	98	167	8,7	11,4	10,1
Forlì	6.626	7.467	14.093	11,7	12,19	11,95
Forlimpopoli	590	702	1.292	9,05	10,36	9,72
Galeata	274	277	551	22,04	21,76	21,9
Gambettola	750	848	1.598	14,5	15,45	14,99
Gatteo	513	530	1.043	11,47	11,54	11,5
Longiano	225	282	507	6,46	7,74	7,11
Meldola	615	643	1.258	12,54	12,69	12,62
Mercato Saraceno	349	386	735	10,08	11,28	10,67
Modigliana	159	195	354	7	8,52	7,76
Montiano	63	92	155	7,63	10,34	9,03
Portico e San Benedetto	25	32	57	6,72	8,33	7,54
Predappio	291	325	616	9,23	10,18	9,71
Premilcuore	43	79	122	11,03	19,32	15,27
Rocca San Casciano	47	57	104	5,03	5,84	5,45
Roncofreddo	158	188	346	9,35	11,08	10,22
San Mauro Pascoli	704	741	1.445	12,33	12,39	12,36
Santa Sofia	236	262	498	11,78	12,29	12,04
Sarsina	104	147	251	6,1	8,44	7,28
Savignano sul Rubicone	1.396	1.357	2.753	15,86	15,13	15,5
Sogliano al Rubicone	120	147	267	7,5	9,21	8,36
Tredozio	24	44	68	4,05	7,1	5,61
Verghereto	61	77	138	6,3	8,21	7,24
Provincia di Forlì-Cesena	19.612	22.737	42.349	10,24	11,19	10,73
Comprensorio di Forlì	9.878	11.288	21.166	10,95	11,75	11,36
Montagna Forlivese	304	373	677	10,99	12,75	11,9
Collina Forlivese	2.053	2.305	4.358	10,88	11,82	11,36
Pianura Forlivese	7.521	8.610	16.131	10,97	11,69	11,34
Comprensorio di Cesena	9.734	11.449	21.183	9,61	10,7	10,17
Montagna Cesenate	244	328	572	6,28	8,1	7,21
Collina Cesenate	897	1.082	1.979	8,37	10,06	9,22
Pianura Cesenate	8.593	10.039	18.632	9,92	10,89	10,42
Montagna	548	701	1.249	8,24	10,05	9,17
Collina	2.950	3.387	6.337	9,97	11,19	10,59
Pianura	16.114	18.649	34.763	10,38	11,24	10,83
Valle del Tramazzo	183	239	422	6,39	8,21	7,31
Valle del Montone	424	555	979	8,1	10,08	9,11
Valle del Rabbi	334	404	738	9,43	11,22	10,33
Valle del Bidente	1.416	1.480	2.896	14,17	14,21	14,19
Valle del Savio	697	861	1.558		9,34	8,53
Valle Uso-Rubicone	444	549	993	8,01	9,81	8,91
Area del Basso Rubicone	3.588	3.758	7.346	12,98	13,11	13,05
Grandi Centri	10.673	12.490	23.163	10,35	11,2	10,79
Comuni di Cintura	1.853	2.401	4.254	7,58	9,34	8,48
Comuni Marittimi	3.571	3.886	7.457	11,34	11,83	11,59
Comuni Termali	771	1.060	1.831	6,71	8,81	7,79
Romagna Forlivese	9.878	11.288	21.166	10,95	11,75	11,36
Valle del Savio	4.807	5.976	10.783	8,52	9,9	9,24
Rubicone Mare	4.927	5.473	10.400	10,99	11,72	11,36

Fonte: Comuni della provincia
Elaborazione: Ufficio Statistica e Studi Camera di Commercio di Forlì-Cesena

TAB. PO.01.02 - POPOLAZIONE STRANIERA RESIDENTE PER SESSO E NAZIONALITA'
al 31/12/2014

Stato	maschi	femmine	TOTALE	Stato	maschi	femmine	TOTALE
Albania	3.344	3.195	6.539	Niger	4	0	4
Austria	7	34	41	Nigeria	544	498	1.042
Belgio	14	25	39	Ruanda	2	3	5
Bielorussia	48	118	166	Senegal	960	472	1.432
Bosnia-Erzegovina	97	96	193	Sierra Leone	1	2	3
Bulgaria	1.056	1.146	2.202	Somalia	7	12	19
Ceca, Repubblica	8	62	70	Sud Africa	0	1	1
Croazia	25	37	62	Sudan	8	8	16
Danimarca	1	6	7	Tanzania	7	2	9
Estonia	1	3	4	Togo	24	15	39
Finlandia	1	7	8	Tunisia	768	559	1.327
Francia	48	70	118	Zimbabwe (ex Rhodesia)	1	0	1
Germania	58	96	154	Afghanistan	47	13	60
Grecia	12	5	17	Armenia	2	4	6
Irlanda	2	6	8	Azerbaigian	5	3	8
Islanda	1	0	1	Bangladesh	586	346	932
Kosovo	129	98	227	Cina	1.561	1.533	3.094
Lettonia	8	27	35	Corea del sud	3	7	10
Lituania	9	42	51	Corea, (Corea del Nord)	1	0	1
Lussemburgo	1	3	4	Filippine	51	87	138
Macedonia	543	503	1.046	Georgia	1	2	3
Malta	0	1	1	Giappone	6	18	24
Moldova	214	541	755	Giordania	5	4	9
Montenegro	5	3	8	India	183	146	329
Norvegia	1	0	1	Indonesia	1	6	7
Paesi Bassi	18	20	38	Iran	7	5	12
Polonia	384	1.271	1.655	Iraq	20	9	29
Portogallo	7	18	25	Israele	3	0	3
Regno unito	48	58	106	Kazakhstan	1	14	15
Romania	2.985	4.909	7.894	Kirghizistan	0	3	3
Russia	31	196	227	Libano	9	5	14
San Marino	46	28	74	Nepal	2	0	2
Serbia, Repubblica di	125	93	218	Pakistan	125	62	187
Slovacchia	31	64	95	Singapore	0	1	1
Slovenia	4	1	5	Siria	6	1	7
Spagna	30	72	102	Sri Lanka (ex Ceylon)	45	46	91
Svezia	2	7	9	Taiwan (ex Formosa)	0	3	3
Svizzera	15	18	33	Autonomia Palestinese	2	1	3
Turchia	13	8	21	Thailandia	7	57	64
Ucraina	463	1.577	2.040	Turkmenistan	0	1	1
Ungheria	22	42	64	Uzbekistan	4	7	11
Algeria	282	221	503	Vietnam	1	4	5
Angola	2	1	3	Argentina	23	31	54
Benin (ex Dahomey)	51	47	98	Bahamas	0	1	1
Burkina Faso	536	304	840	Bolivia	7	9	16
Burundi	2	1	3	Brasile	57	183	240
Camerun	37	40	77	Canada	3	6	9
Capo Verde	3	5	8	Cile	4	6	10
Ciad	3	2	5	Colombia	24	46	70
Congo (Repubblica del)	7	6	13	Costa Rica	1	3	4
Congo, (ex Zaire)	8	9	17	Cuba	52	114	166
Costa d'Avorio	207	144	351	Dominica	1	2	3
Egitto	59	36	95	Dominicana, Repubblica	87	132	219
Eritrea	21	14	35	Ecuador	28	40	68
Etiopia	7	9	16	El Salvador	2	3	5
Gabon	3	2	5	Guatemala	1	1	2
Gambia	18	0	18	Honduras	1	0	1
Ghana	57	38	95	Messico	2	12	14
Guinea	16	12	28	Nicaragua	0	1	1
Guinea-Bissau	1	1	2	Panama	1	0	1
Kenya	5	2	7	Paraguay	2	2	4
Liberia	3	0	3	Perù	72	95	167
Libia	3	1	4	Stati Uniti	19	23	42
Madagascar	1	3	4	Uruguay	2	3	5
Mali	9	3	12	Venezuela	9	14	23
Marocco	3.003	2.640	5.643	Australia	2	1	3
Mauritania	1	0	1	Nuova Zelanda	0	1	1
Mozambico	0	1	1				

Fonte: Comuni della provincia

movimento migratorio della popolazione residente

Per l'individuazione delle varie **aggregazioni territoriali** si veda nella sezione "Avvertenze generali".

TAB. PO.02.01 - MOVIMENTO MIGRATORIO INTERNO ALLA PROVINCIA - MOVIMENTI VERSO I COMUNI
ANNO 2015

AREA DI PROVENIENZA	AREA DI DESTINAZIONE							
	Bagno di Romagna	Bertinoro	Borgli	Castrocaro Terme e Terra del Sole	Cesena	Cesenatico	Civitella di Romagna	Dovadola
Bagno di Romagna	-	-	-	-	12	1	-	-
Bertinoro	1	-	-	4	97	7	1	1
Borgli	-	-	-	-	1	-	-	-
Castrocaro Terme e Terra del Sole	-	-	-	-	7	-	1	13
Cesena	6	-	4	1	-	111	6	-
Cesenatico	3	-	1	-	105	-	-	-
Civitella di Romagna	-	-	-	-	1	-	-	-
Dovadola	-	-	-	12	1	-	-	-
Forlì	4	-	-	121	97	14	19	30
Forlimpopoli	-	-	1	4	28	1	1	-
Galeata	-	-	-	-	2	1	24	-
Gambettola	-	-	2	1	102	25	-	-
Gatteo	-	-	4	-	25	69	-	-
Longiano	-	-	2	-	37	9	-	-
Meldola	1	-	5	1	11	1	14	1
Mercato Saraceno	9	-	-	1	87	2	-	-
Modigliana	-	-	-	-	-	-	-	-
Montiano	-	-	-	-	9	1	-	-
Portico e San Benedetto	-	-	-	-	-	1	-	-
Predappio	-	-	-	5	2	-	-	1
Premilcuore	1	-	-	-	-	-	-	-
Rocca San Casciano	-	-	-	8	-	-	-	3
Roncofreddo	-	-	-	-	41	1	-	-
San Mauro Pascoli	1	-	2	-	12	5	-	-
Santa Sofia	4	-	-	-	-	-	16	-
Sarsina	7	-	-	-	24	1	-	-
Savignano sul Rubicone	-	-	10	1	33	25	2	-
Sogliano al Rubicone	-	-	5	-	13	-	-	-
Tredozio	-	-	-	-	1	-	-	-
Verghereto	5	-	-	-	3	1	-	-
Provincia di Forlì-Cesena	42	-	36	159	751	276	84	49
<i>Montagna Forlivese</i>	5	-	-	-	-	1	16	-
<i>Collina Forlivese</i>	1	-	5	26	25	2	39	18
<i>Pianura Forlivese</i>	5	-	1	129	222	22	21	31
<i>Compr. di Forlì</i>	11	-	6	155	247	25	76	49
<i>Montagna Cesenate</i>	5	-	-	-	15	2	-	-
<i>Collina Cesenate</i>	16	-	5	1	175	5	-	-
<i>Pianura Cesenate</i>	10	-	25	3	314	244	8	-
<i>Compr. di Cesena</i>	31	-	30	4	504	251	8	-
<i>Montagna</i>	10	-	-	-	15	3	16	-
<i>Collina</i>	17	-	10	27	200	7	39	18
<i>Pianura</i>	15	-	26	132	536	266	29	31
<i>Valle del Tramazzo</i>	-	-	-	-	1	-	-	-
<i>Valle del Montone</i>	-	-	-	20	8	1	1	16
<i>Valle del Rabbi</i>	1	-	-	5	2	-	-	1
<i>Valle del Bidente</i>	5	-	5	1	14	2	54	1
<i>Valle del Savio</i>	21	-	-	1	126	5	-	-
<i>Valle Uso-Rubicone</i>	-	-	5	-	64	2	-	-
<i>Valle del Basso Rubicone</i>	1	-	20	2	209	133	2	-
<i>Grandi Centri</i>	10	-	4	122	97	125	25	30
<i>Comuni di Cintura</i>	4	-	2	8	230	8	2	1
<i>Comuni Marittimi</i>	4	-	17	1	175	99	2	-
<i>Comuni Termali</i>	1	-	-	4	116	8	2	14
<i>Un. Com. Romagna Forlivese</i>	11	-	6	155	247	25	76	49
<i>Unione Rubicone Mare</i>	4	-	26	2	369	134	2	-
<i>Unione Valle del Savio</i>	27	-	4	2	135	117	6	-

AREA DI PROVENIENZA	AREA DI DESTINAZIONE							
	Forlì	Forlimpopoli	Galeata	Gambettola	Gatteo	Longiano	Meldola	Mercato Saraceno
Bagno di Romagna	7	-	2	-	-	-	-	9
Bertinoro	81	11	-	-	1	-	16	-
Borghi	-	-	-	-	12	-	-	-
Castrocaro Terme e Terra del Sole	80	2	-	-	-	-	-	-
Cesena	65	3	-	-	26	22	12	67
Cesenatico	18	1	-	-	69	7	3	-
Civitella di Romagna	37	-	20	-	-	-	18	-
Dovadola	20	-	-	-	-	-	5	-
Forlì	-	30	2	-	-	3	75	2
Forlimpopoli	118	-	-	-	1	-	4	-
Galeata	5	4	-	-	-	-	8	-
Gambettola	4	-	-	-	16	19	3	-
Gatteo	3	-	-	-	-	13	1	-
Longiano	4	-	-	-	6	-	-	-
Meldola	109	6	-	-	1	1	-	-
Mercato Saraceno	10	-	-	-	3	-	1	-
Modigliana	5	-	-	-	-	-	-	-
Montiano	-	-	-	-	-	-	1	-
Portico e San Benedetto	12	-	-	-	-	-	-	-
Predappio	128	-	1	-	-	-	7	-
Premilcuore	3	-	-	-	-	-	-	-
Rocca San Casciano	18	-	-	-	-	-	1	-
Roncofreddo	4	-	-	-	2	1	-	2
San Mauro Pascoli	2	-	-	-	28	2	-	1
Santa Sofia	16	-	9	-	-	-	6	-
Sarsina	5	-	-	-	1	-	4	20
Savignano sul Rubicone	5	1	-	-	75	26	-	3
Sogliano al Rubicone	4	-	-	-	-	1	2	14
Tredozio	1	-	-	-	-	-	-	-
Verghereto	-	1	-	-	1	-	-	1
Provincia di Forlì-Cesena	764	59	34	-	242	95	167	119
<i>Montagna Forlivese</i>	31	-	9	-	-	-	6	-
<i>Collina Forlivese</i>	403	12	21	-	1	1	39	-
<i>Pianura Forlivese</i>	199	41	2	-	2	3	95	2
<i>Compr. di Forlì</i>	633	53	32	-	3	4	140	2
<i>Montagna Cesenate</i>	7	1	2	-	1	-	-	10
<i>Collina Cesenate</i>	23	-	-	-	18	2	8	36
<i>Pianura Cesenate</i>	101	5	-	-	220	89	19	71
<i>Compr. di Cesena</i>	131	6	2	-	239	91	27	117
<i>Montagna</i>	38	1	11	-	1	-	6	10
<i>Collina</i>	426	12	21	-	19	3	47	36
<i>Pianura</i>	300	46	2	-	222	92	114	73
<i>Valle del Tramazzo</i>	6	-	-	-	-	-	-	-
<i>Valle del Montone</i>	130	2	-	-	-	-	6	-
<i>Valle del Rabbi</i>	131	-	1	-	-	-	7	-
<i>Valle del Bidente</i>	167	10	29	-	1	1	32	-
<i>Valle del Savio</i>	22	1	2	-	5	-	5	30
<i>Valle Uso-Rubicone</i>	8	-	-	-	14	2	3	16
<i>Valle del Basso Rubicone</i>	18	1	-	-	125	60	4	4
<i>Grandi Centri</i>	65	33	2	-	26	25	87	69
<i>Comuni di Cintura</i>	217	12	-	-	71	7	23	-
<i>Comuni Marittimi</i>	28	2	-	-	172	48	4	4
<i>Comuni Termali</i>	168	13	2	-	1	-	16	9
<i>Un. Com. Romagna Forlivese</i>	633	53	32	-	3	4	140	2
<i>Unione Rubicone Mare</i>	44	2	-	-	208	69	9	20
<i>Unione Valle del Savio</i>	87	4	2	-	31	22	18	97

(Segue TAB. PO.02.01 - 2015)

AREA DI PROVENIENZA	AREA DI DESTINAZIONE							
	Modigliana	Montiano	Portico e San Benedetto	Predappio	Premilcuore	Rocca San Casciano	Roncofreddo	San Mauro Pascoli
Bagno di Romagna	-	-	-	-	1	-	-	-
Bertinoro	-	-	-	5	-	-	10	1
Borgli	-	-	-	-	-	-	-	14
Castrocaro Terme e Terra del Sole	1	-	2	10	1	-	-	-
Cesena	2	19	-	2	1	-	15	17
Cesenatico	-	1	-	2	-	-	2	39
Civitella di Romagna	-	-	-	-	1	-	-	-
Dovadola	-	-	-	1	-	5	-	-
Forlì	4	4	2	66	8	16	1	6
Forlimpopoli	-	-	-	8	-	-	-	3
Galeata	-	-	1	-	1	-	-	-
Gambettola	-	10	-	-	-	1	4	10
Gatteo	-	-	-	-	-	-	1	45
Longiano	-	3	-	-	-	-	11	4
Meldola	-	-	-	2	2	-	-	-
Mercato Saraceno	-	-	-	-	-	-	1	1
Modigliana	-	-	-	-	-	-	-	-
Montiano	-	-	-	-	-	-	-	1
Portico e San Benedetto	-	-	-	1	-	3	-	-
Predappio	-	-	-	-	2	-	-	-
Premilcuore	-	-	-	2	-	-	-	-
Rocca San Casciano	-	-	4	1	-	-	-	-
Roncofreddo	-	-	-	-	-	-	-	1
San Mauro Pascoli	-	4	-	-	-	-	1	-
Santa Sofia	-	-	-	1	-	-	-	-
Sarsina	-	-	-	-	-	-	-	-
Savignano sul Rubicone	-	1	-	-	-	-	7	105
Sogliano al Rubicone	-	1	-	-	-	-	11	2
Treozio	2	-	-	-	-	-	-	-
Verghereto	-	-	-	-	-	-	-	-
Provincia di Forlì-Cesena	9	43	9	101	17	25	64	249
<i>Montagna Forlivese</i>	-	-	-	4	-	3	-	-
<i>Collina Forlivese</i>	3	-	7	14	7	5	-	-
<i>Pianura Forlivese</i>	4	4	2	79	8	16	11	10
<i>Compr. di Forlì</i>	7	4	9	97	15	24	11	10
<i>Montagna Cesenate</i>	-	-	-	-	1	-	-	-
<i>Collina Cesenate</i>	-	1	-	-	-	-	12	19
<i>Pianura Cesenate</i>	2	38	-	4	1	1	41	220
<i>Compr. di Cesena</i>	2	39	-	4	2	1	53	239
<i>Montagna</i>	-	-	-	4	1	3	-	-
<i>Collina</i>	3	1	7	14	7	5	12	19
<i>Pianura</i>	6	42	2	83	9	17	52	230
<i>Valle del Tramazzo</i>	2	-	-	-	-	-	-	-
<i>Valle del Montone</i>	1	-	6	13	1	8	-	-
<i>Valle del Rabbi</i>	-	-	-	2	2	-	-	-
<i>Valle del Bidente</i>	-	-	1	3	4	-	-	-
<i>Valle del Savio</i>	-	-	-	-	1	-	1	1
<i>Valle Uso-Rubicone</i>	-	1	-	-	-	-	11	18
<i>Valle del Basso Rubicone</i>	-	18	-	-	-	1	24	164
<i>Grandi Centri</i>	6	23	2	68	9	16	16	23
<i>Comuni di Cintura</i>	-	1	-	15	-	-	12	43
<i>Comuni Marittimi</i>	-	6	-	2	-	-	11	189
<i>Comuni Termali</i>	1	-	2	15	2	-	10	1
<i>Un. Com. Romagna Forlivese</i>	7	4	9	97	15	24	11	10
<i>Unione Rubicone Mare</i>	-	20	-	2	-	1	37	220
<i>Unione Valle del Savio</i>	2	19	-	2	2	-	16	19

(Segue TAB. PO.02.01 - 2015)

AREA DI PROVENIENZA	AREA DI DESTINAZIONE							Provincia di Forlì-Cesena
	Santa Sofia	Sarsina	Savignano sul Rubicone	Sogliano al Rubicone	Tredozio	Verghereto	Aggiustamenti (1)	
Bagno di Romagna	1	7	-	-	-	9	5	54
Bertinoro	-	1	-	-	-	-	-237	0
Borghi	-	1	-	1	-	-	18	47
Castrocaro Terme e Terra del Sole	2	-	-	-	-	-	4	123
Cesena	2	21	-	10	-	2	252	666
Cesenatico	-	3	-	4	-	1	78	337
Civitella di Romagna	5	2	-	-	-	-	10	94
Dovadola	-	-	-	-	-	-	-3	41
Forlì	16	1	-	-	3	4	201	729
Forlimpopoli	-	-	-	1	-	-	-110	60
Galeata	9	-	-	-	-	1	-	56
Gambettola	-	-	-	-	-	-	-197	0
Gatteo	-	-	-	3	-	-	104	268
Longiano	-	-	-	-	-	-	-6	70
Meldola	4	-	-	-	-	-	12	171
Mercato Saraceno	-	4	-	9	-	1	21	150
Modigliana	-	-	-	-	2	-	1	8
Montiano	-	-	-	1	-	-	6	19
Portico e San Benedetto	-	-	-	-	-	-	-1	16
Predappio	1	-	-	-	-	1	-6	142
Premilcuore	1	-	-	-	-	-	1	8
Rocca San Casciano	-	-	-	-	-	-	4	39
Roncofreddo	-	-	-	4	-	1	10	67
San Mauro Pascoli	-	-	-	-	-	1	110	169
Santa Sofia	-	-	-	-	-	-	6	58
Sarsina	1	-	-	6	-	-	9	78
Savignano sul Rubicone	-	4	-	9	-	-	-307	0
Sogliano al Rubicone	-	4	-	-	-	1	-1	57
Tredozio	-	-	-	-	-	-	1	5
Verghereto	-	1	-	-	-	-	2	15
Provincia di Forlì-Cesena	42	49	-	48	5	22	-13	3.547
<i>Montagna Forlivese</i>	1	-	-	-	-	-	6	82
<i>Collina Forlivese</i>	21	2	-	-	2	2	23	679
<i>Pianura Forlivese</i>	16	2	-	1	3	4	-146	789
<i>Compr. di Forlì</i>	38	4	-	1	5	6	-117	1.550
<i>Montagna Cesenate</i>	1	8	-	-	-	9	7	69
<i>Collina Cesenate</i>	1	9	-	21	-	3	63	418
<i>Pianura Cesenate</i>	2	28	-	26	-	4	34	1.510
<i>Compr. di Cesena</i>	4	45	-	47	-	16	104	1.997
<i>Montagna</i>	2	8	-	-	-	9	13	151
<i>Collina</i>	22	11	-	21	2	5	86	1.097
<i>Pianura</i>	18	30	-	27	3	8	-112	2.299
<i>Valle del Tramazzo</i>	-	-	-	-	2	-	2	13
<i>Valle del Montone</i>	2	-	-	-	-	-	4	219
<i>Valle del Rabbi</i>	2	-	-	-	-	1	-5	150
<i>Valle del Bidente</i>	18	2	-	-	-	1	28	379
<i>Valle del Savio</i>	2	12	-	15	-	10	37	297
<i>Valle Uso-Rubicone</i>	-	5	-	6	-	2	33	190
<i>Valle del Basso Rubicone</i>	-	4	-	12	-	1	-296	507
<i>Grandi Centri</i>	18	22	-	10	3	6	453	1.395
<i>Comuni di Cintura</i>	-	4	-	5	-	1	-269	397
<i>Comuni Marittimi</i>	-	7	-	16	-	2	-15	774
<i>Comuni Termali</i>	3	8	-	-	-	9	-228	177
<i>Un. Com. Romagna Forlivese</i>	38	4	-	1	5	6	-117	1.550
<i>Unione Rubicone Mare</i>	-	12	-	21	-	4	-191	1.015
<i>Unione Valle del Savio</i>	4	33	-	26	-	12	295	982

(1) Si tratta di una necessaria quadratura del movimento interno alla provincia dato dalla differenza tra il numero di emigrati dal Comune dichiarati dal Comune stesso e il numero di emigrati dallo stesso Comune dichiarati dalle altre Anagrafi della provincia, determinata presumibilmente dallo sfasamento temporale fra le registrazioni.

Fonte: Comuni della provincia (per il Comune di Gambettola si vedano le *Avvertenze generali*)

Elaborazione: Demografia on-line - Ufficio Statistica e Studi Camera di Commercio di Forlì-Cesena

TAB. PO.02.02 - MOVIMENTO MIGRATORIO INTERNO ALLA PROVINCIA - MOVIMENTI VERSO LE AGGREGAZIONI
ANNO 2015

AREA DI PROVENIENZA	AREA DI DESTINAZIONE (1)							
	Montagna Forlivese	Collina Forlivese	Pianura Forlivese	Compr. di Forlì	Montagna Cesenate	Collina Cesenate	Pianura Cesenate	Compr. di Cesena
Bagno di Romagna	2	2	7	11	-	16	13	-
Bertinoro	-	27	-	-	1	11	106	118
Borghi	-	-	-	-	-	-	27	-
Castrocaro Terme e Terra del Sole	5	-	82	-	-	-	7	7
Cesena	3	23	68	94	8	136	-	-
Cesenatico	-	5	19	24	4	11	-	-
Civitella di Romagna	6	-	37	-	-	2	1	3
Dovadola	-	-	20	-	-	-	1	1
Forlì	26	336	-	-	8	8	120	136
Forlimpopoli	-	17	-	-	-	2	33	35
Galeata	11	-	9	-	1	-	3	4
Gambettola	-	5	4	9	-	16	-	-
Gatteo	-	1	3	4	-	8	-	-
Longiano	-	-	4	4	-	16	-	-
Meldola	6	-	115	-	1	5	14	20
Mercato Saraceno	-	2	10	12	10	-	93	-
Modigliana	-	-	5	-	-	-	-	-
Montiano	-	1	-	1	-	-	11	-
Portico e San Benedetto	-	4	12	-	-	-	1	1
Predappio	3	-	128	-	1	-	2	3
Premilcuore	-	2	3	-	1	-	-	1
Rocca San Casciano	4	-	18	-	-	-	-	-
Roncofreddo	-	-	4	4	1	-	46	-
San Mauro Pascoli	-	-	2	2	2	8	-	-
Santa Sofia	-	32	16	-	4	-	-	4
Sarsina	1	4	5	10	7	-	26	-
Savignano sul Rubicone	-	3	6	9	-	34	-	-
Sogliano al Rubicone	-	2	4	6	1	-	16	-
Tredozio	-	-	1	-	-	-	1	1
Verghereto	-	-	1	1	-	2	5	-
Provincia di Forlì-Cesena	67	466	583	191	50	275	526	334
<i>Montagna Forlivese</i>	-	38	31	-	5	-	1	6
<i>Collina Forlivese</i>	35	-	415	-	3	7	29	39
<i>Pianura Forlivese</i>	26	380	-	-	9	21	259	289
<i>Compr. di Forlì</i>	61	418	446	-	17	28	289	334
<i>Montagna Cesenate</i>	2	2	8	12	-	18	18	-
<i>Collina Cesenate</i>	1	9	23	33	19	-	219	-
<i>Pianura Cesenate</i>	3	37	106	146	14	229	-	-
<i>Compr. di Cesena</i>	6	48	137	191	33	247	237	-
<i>Montagna</i>	2	40	39	12	5	18	19	6
<i>Collina</i>	36	9	438	33	22	7	248	39
<i>Pianura</i>	29	417	106	146	23	250	259	289
<i>Valle del Tramazzo</i>	-	-	6	-	-	-	1	1
<i>Valle del Montone</i>	9	4	132	-	-	-	9	9
<i>Valle del Rabbi</i>	3	2	131	-	2	-	2	4
<i>Valle del Bidente</i>	23	32	177	-	6	7	18	31
<i>Valle del Savio</i>	3	8	23	34	17	18	137	-
<i>Valle Uso-Rubicone</i>	-	3	8	11	2	-	100	-
<i>Valle del Basso Rubicone</i>	-	9	19	28	2	82	-	-
<i>Grandi Centri</i>	29	359	68	94	16	144	120	136
<i>Comuni di Cintura</i>	-	49	19	24	5	24	139	153
<i>Comuni Marittimi</i>	-	9	30	39	6	61	-	-
<i>Comuni Termali</i>	7	29	89	11	1	27	126	125
<i>Un. Com. Romagna Forlivese</i>	61	418	446	-	17	28	289	334
<i>Unione Rubicone Mare</i>	-	16	46	62	8	93	89	-
<i>Unione Valle del Savio</i>	6	32	91	129	25	154	148	-

(1) Per una migliore comprensione della dinamica dei movimenti fra le Aree si vedano le *Avvertenze generali*.

(Segue TAB. PO.02.02 - 2015)

AREA DI PROVENIENZA	AREA DI DESTINAZIONE (1)				
	Montagna	Collina	Pianura	Comuni Marittimi	Comuni Termali
Bagno di Romagna	-	18	20	1	-
Bertinoro	1	38	-	9	-
Borghi	-	-	27	26	-
Castrocaro Terme e Terra del Sole	5	-	89	-	-
Cesena	11	159	-	154	7
Cesenatico	4	16	-	-	3
Civitella di Romagna	6	-	38	-	-
Dovadola	-	-	21	-	12
Forlì	34	344	-	20	125
Forlimpopoli	-	19	-	5	4
Galeata	12	-	12	1	-
Gambettola	-	21	-	51	1
Gatteo	-	9	-	-	-
Longiano	-	16	-	19	-
Meldola	7	-	129	2	2
Mercato Saraceno	10	-	103	6	10
Modigliana	-	-	5	-	-
Montiano	-	-	11	2	-
Portico e San Benedetto	-	4	13	1	-
Predappio	4	-	130	-	5
Premilcuore	-	2	3	-	1
Rocca San Casciano	4	-	18	-	8
Roncofreddo	1	-	50	4	-
San Mauro Pascoli	2	8	-	-	1
Santa Sofia	-	32	16	-	4
Sarsina	8	-	31	2	7
Savignano sul Rubicone	-	37	-	-	1
Sogliano al Rubicone	1	-	20	2	-
Tredozio	-	-	2	-	-
Verghereto	-	2	6	2	5
Provincia di Forlì-Cesena	110	725	744	307	196
<i>Montagna Forlivese</i>	-	38	32	1	5
<i>Collina Forlivese</i>	38	-	444	3	27
<i>Pianura Forlivese</i>	35	401	-	34	129
<i>Compr. di Forlì</i>	73	439	476	38	161
<i>Montagna Cesenate</i>	-	20	26	3	5
<i>Collina Cesenate</i>	20	-	242	42	17
<i>Pianura Cesenate</i>	17	266	-	224	13
<i>Compr. di Cesena</i>	37	286	268	269	35
<i>Montagna</i>	-	58	58	4	10
<i>Collina</i>	58	-	686	45	44
<i>Pianura</i>	52	667	-	258	142
<i>Valle del Tramazzo</i>	-	-	7	-	-
<i>Valle del Montone</i>	9	4	141	1	20
<i>Valle del Rabbi</i>	4	2	133	-	6
<i>Valle del Bidente</i>	25	32	195	3	6
<i>Valle del Savio</i>	18	20	160	11	22
<i>Valle Uso-Rubicone</i>	2	-	108	34	-
<i>Valle del Basso Rubicone</i>	2	91	-	70	3
<i>Grandi Centri</i>	45	503	-	174	132
<i>Comuni di Cintura</i>	5	73	-	14	7
<i>Comuni Marittimi</i>	6	70	-	-	5
<i>Comuni Termali</i>	6	56	109	10	-
<i>Un. Com. Romagna Forlivese</i>	73	439	476	38	161
<i>Unione Rubicone Mare</i>	8	107	97	102	6
<i>Unione Valle del Savio</i>	29	179	171	167	29

(1) Per una migliore comprensione della dinamica dei movimenti fra le Aree si vedano le *Avvertenze generali*.

AREA DI PROVENIENZA	AREA DI DESTINAZIONE (1)								
	Valle del Tramazzo	Valle del Montone	Valle del Rabbi	Valle del Bidente	Valle del Savio	Valle Uso-Rubicone	Valle del Basso Rubicone	Grandi Centri	Comuni di Cintura
Bagno di Romagna	-	-	1	3	-	-	-	19	1
Bertinoro	-	5	5	17	2	10	2	178	-
Borghi	-	-	-	-	1	-	26	1	-
Castrocaro Terme e Terra del Sole	1	-	11	3	-	-	-	87	2
Cesena	2	1	3	20	96	48	65	-	114
Cesenatico	-	-	2	3	7	8	115	123	-
Civitella di Romagna	-	-	1	-	2	-	-	38	-
Dovadola	-	-	1	5	-	-	-	21	-
Forlì	7	169	74	112	11	5	9	-	44
Forlimpopoli	-	4	8	5	-	2	4	146	-
Galeata	-	1	1	-	1	-	-	7	5
Gambettola	-	2	-	3	-	16	-	106	25
Gatteo	-	-	-	1	-	8	-	28	69
Longiano	-	-	-	-	-	16	-	41	9
Meldola	-	2	4	-	1	5	2	120	7
Mercato Saraceno	-	1	-	1	-	10	4	97	2
Modigliana	-	-	-	-	-	-	-	5	-
Montiano	-	-	-	1	-	-	1	9	1
Portico e San Benedetto	-	-	1	-	-	-	-	12	1
Predappio	-	6	-	9	1	-	-	130	-
Premilcuore	-	-	-	1	1	-	-	3	-
Rocca San Casciano	-	-	1	1	-	-	-	18	-
Roncofreddo	-	-	-	-	3	-	4	45	1
San Mauro Pascoli	-	-	-	-	3	7	-	14	5
Santa Sofia	-	-	1	-	4	-	-	16	-
Sarsina	-	-	-	5	-	6	1	29	1
Savignano sul Rubicone	-	1	-	2	7	27	-	38	26
Sogliano al Rubicone	-	-	-	2	19	-	3	17	-
Tredozio	-	-	-	-	-	-	-	2	-
Verghereto	-	-	-	-	-	-	1	3	2
Provincia di Forlì-Cesena	10	192	114	194	159	168	237	1.353	315
<i>Montagna Forlivese</i>	-	-	2	1	5	-	-	31	1
<i>Collina Forlivese</i>	1	9	19	18	5	5	2	428	14
<i>Pianura Forlivese</i>	7	178	87	134	13	17	15	324	44
<i>Compr. di Forlì</i>	8	187	108	153	23	22	17	783	59
<i>Montagna Cesenate</i>	-	-	1	3	-	-	1	22	3
<i>Collina Cesenate</i>	-	1	-	9	23	16	39	198	5
<i>Pianura Cesenate</i>	2	4	5	29	113	130	180	350	248
<i>Compr. di Cesena</i>	2	5	6	41	136	146	220	570	256
<i>Montagna</i>	-	-	3	4	5	-	1	53	4
<i>Collina</i>	1	10	19	27	28	21	41	626	19
<i>Pianura</i>	9	182	92	163	126	147	195	674	292
<i>Valle del Tramazzo</i>	-	-	-	-	-	-	-	7	-
<i>Valle del Montone</i>	1	-	14	9	-	-	-	138	3
<i>Valle del Rabbi</i>	-	6	-	10	2	-	-	133	-
<i>Valle del Bidente</i>	-	3	7	-	8	5	2	181	12
<i>Valle del Savio</i>	-	1	1	9	-	16	6	148	6
<i>Valle Uso-Rubicone</i>	-	-	-	3	23	-	34	72	2
<i>Valle del Basso Rubicone</i>	-	3	-	6	10	74	-	227	134
<i>Grandi Centri</i>	9	170	77	132	107	53	74	-	158
<i>Comuni di Cintura</i>	-	9	15	25	9	20	121	447	-
<i>Comuni Marittimi</i>	-	1	2	6	17	50	115	203	100
<i>Comuni Termali</i>	1	5	17	23	2	10	2	284	3
<i>Un. Com. Romagna Forlivese</i>	8	187	108	153	23	22	17	783	59
<i>Unione Rubicone Mare</i>	-	3	2	11	40	82	148	413	135
<i>Unione Valle del Savio</i>	2	2	4	30	96	64	72	157	121

(1) Per una migliore comprensione della dinamica dei movimenti fra le Aree si vedano le *Avvertenze generali*.

(Segue TAB. PO.02.02 - 2015)

AREA DI PROVENIENZA	AREA DI DESTINAZIONE (1)		
	Un. Com. Romagna Forlivese	Unione Rubicone Mare	Unione Valle del Savio
Bagno di Romagna	11	1	-
Bertinoro	-	19	99
Borghi	-	-	2
Castrocaro Terme e Terra del Sole	-	-	7
Cesena	94	205	-
Cesenatico	24	-	113
Civitella di Romagna	-	-	3
Dovadola	-	-	1
Forlì	-	24	112
Forlimpopoli	-	7	28
Galeata	-	1	3
Gambettola	9	-	112
Gatteo	4	-	25
Longiano	4	-	40
Meldola	-	8	12
Mercato Saraceno	12	16	-
Modigliana	-	-	-
Montiano	1	3	-
Portico e San Benedetto	-	1	-
Predappio	-	-	3
Premilcuore	-	-	1
Rocca San Casciano	-	-	-
Roncofreddo	4	-	44
San Mauro Pascoli	2	-	19
Santa Sofia	-	-	4
Sarsina	10	8	-
Savignano sul Rubicone	9	-	41
Sogliano al Rubicone	6	-	33
Tredozio	-	-	1
Verghereto	1	2	-
Provincia di Forlì-Cesena	191	295	703
<i>Montagna Forlivese</i>	-	1	5
<i>Collina Forlivese</i>	-	9	30
<i>Pianura Forlivese</i>	-	50	239
<i>Compr. di Forlì</i>	-	60	274
<i>Montagna Cesenate</i>	12	3	-
<i>Collina Cesenate</i>	33	27	79
<i>Pianura Cesenate</i>	146	205	350
<i>Compr. di Cesena</i>	191	235	429
<i>Montagna</i>	12	4	5
<i>Collina</i>	33	36	109
<i>Pianura</i>	146	255	589
<i>Valle del Tramazzo</i>	-	-	1
<i>Valle del Montone</i>	-	1	8
<i>Valle del Rabbi</i>	-	-	4
<i>Valle del Bidente</i>	-	9	22
<i>Valle del Savio</i>	34	27	-
<i>Valle Uso-Rubicone</i>	11	3	79
<i>Valle del Basso Rubicone</i>	28	-	237
<i>Grandi Centri</i>	94	229	112
<i>Comuni di Cintura</i>	24	26	240
<i>Comuni Marittimi</i>	39	-	198
<i>Comuni Termali</i>	11	20	106
<i>Un. Com. Romagna Forlivese</i>	-	60	274
<i>Unione Rubicone Mare</i>	62	-	429
<i>Unione Valle del Savio</i>	129	235	-

(1) Per una migliore comprensione della dinamica dei movimenti fra le Aree si vedano le *Avvertenze generali*.

Fonte: Comuni della provincia (per il Comune di Gambettola si vedano le *Avvertenze generali*)

TAB. PO.03 - MOVIMENTO MIGRATORIO CON LE ALTRE PROVINCE DELLA REGIONE
ANNO 2015

C O M U N I e aggregazioni territoriali	Piacenza		Parma		Reggio Emilia		Modena		Bologna	
	imm.	emi.	imm.	emi.	imm.	emi.	imm.	emi.	imm.	emi.
Bagno di Romagna	-	-	-	-	-	1	1	3	3	5
Bertinoro	-	-	-	-	-	-	-	-	-	-
Borghi	-	-	-	-	-	-	-	-	2	4
Castrocaro Terme e Terra del Sole	-	-	-	-	1	-	1	-	1	4
Cesena	5	1	9	4	7	4	25	9	59	42
Cesenatico	1	1	6	4	6	2	10	12	19	30
Civitella di Romagna	-	-	-	-	-	-	2	-	1	2
Dovadola	-	-	-	-	2	-	-	-	-	2
Forlì	1	4	9	15	25	4	25	31	111	81
Forlimpopoli	-	1	-	-	-	-	1	-	4	1
Galeata	-	-	-	-	-	-	-	-	-	1
Gambettola	-	-	-	-	-	-	-	-	-	-
Gatteo	1	-	-	3	-	-	3	-	6	3
Longiano	-	-	-	-	1	-	-	-	-	-
Meldola	-	-	-	1	2	1	-	-	4	7
Mercato Saraceno	-	-	2	-	-	-	-	-	1	2
Modigliana	-	-	-	-	-	-	-	1	4	-
Montiano	-	-	-	-	-	-	-	-	-	1
Portico e San Benedetto	-	-	-	-	-	-	-	-	1	-
Predappio	2	-	-	-	-	1	-	-	3	2
Premilcuore	-	-	-	-	-	-	-	-	-	1
Rocca San Casciano	-	-	-	-	-	-	1	-	1	3
Roncofreddo	-	-	-	-	1	1	-	-	1	1
San Mauro Pascoli	-	-	2	-	-	-	2	4	4	7
Santa Sofia	-	-	1	4	-	-	-	-	-	-
Sarsina	-	-	-	-	-	-	1	-	1	6
Savignano sul Rubicone	-	-	-	-	-	-	-	-	-	-
Sogliano al Rubicone	-	-	-	-	-	-	1	1	2	-
Tredozio	-	-	-	-	-	-	-	-	-	2
Verghereto	-	-	-	-	-	-	-	-	-	1
Provincia di Forlì-Cesena	10	7	29	31	45	14	73	61	228	208
<i>Montagna Forlivese</i>	-	-	1	4	-	-	-	-	1	1
<i>Collina Forlivese</i>	2	-	-	1	5	2	4	1	14	23
<i>Pianura Forlivese</i>	1	5	9	15	25	4	26	31	115	82
<i>Compr. di Forlì</i>	3	5	10	20	30	6	30	32	130	106
<i>Montagna Cesenate</i>	-	-	-	-	-	1	1	3	3	6
<i>Collina Cesenate</i>	-	-	2	-	1	1	2	1	7	14
<i>Pianura Cesenate</i>	7	2	17	11	14	6	40	25	88	82
<i>Compr. di Cesena</i>	7	2	19	11	15	8	43	29	98	102
<i>Montagna</i>	-	-	1	4	-	1	1	3	4	7
<i>Collina</i>	2	-	2	1	6	3	6	2	21	37
<i>Pianura</i>	8	7	26	26	39	10	66	56	203	164
<i>Valle del Tramazzo</i>	-	-	-	-	-	-	-	1	4	2
<i>Valle del Montone</i>	-	-	-	-	3	-	2	-	3	9
<i>Valle del Rabbi</i>	2	-	-	-	-	1	-	-	3	3
<i>Valle del Bidente</i>	-	-	1	5	2	1	2	-	5	10
<i>Valle del Savio</i>	-	-	2	-	-	1	2	3	5	14
<i>Valle Uso-Rubicone</i>	-	-	-	-	1	1	1	1	5	6
<i>Valle del Basso Rubicone</i>	1	-	2	3	1	-	5	4	10	10
<i>Grandi Centri</i>	6	5	18	19	32	8	50	40	170	123
<i>Comuni di Cintura</i>	1	2	6	4	6	2	11	12	23	31
<i>Comuni Marittimi</i>	2	1	8	7	6	2	15	16	29	40
<i>Comuni Termali</i>	-	-	-	-	1	1	2	3	4	9
<i>Un. Com. Romagna Forlivese</i>	3	5	10	20	30	6	30	32	130	106
<i>Unione Rubicone Mare</i>	2	1	8	7	8	3	16	17	34	45
<i>Unione Valle del Savio</i>	5	1	11	4	7	5	27	12	64	57

(Segue TAB. PO.03 - 2015)

C O M U N I e aggregazioni territoriali	Ferrara		Ravenna		Rimini		TOTALE altre province Emilia Romagna	
	imm.	emi.	imm.	emi.	imm.	emi.	imm.	emi.
Bagno di Romagna	-	-	5	3	2	2	11	14
Bertinoro	-	-	-	-	-	-	-	-
Borgli	-	1	-	1	31	52	33	58
Castrocaro Terme e Terra del Sole	-	2	11	12	-	4	14	22
Cesena	11	13	156	145	74	77	346	295
Cesenatico	3	2	68	56	57	68	170	175
Civitella di Romagna	-	-	3	1	-	-	6	3
Dovadola	-	-	1	2	-	-	3	4
Forlì	26	15	240	307	37	54	474	511
Forlimpopoli	-	-	8	3	2	-	15	5
Galeata	-	-	1	1	3	-	4	2
Gambettola	-	-	-	-	-	-	-	-
Gatteo	-	-	16	8	36	54	62	68
Longiano	2	-	5	3	11	16	19	19
Meldola	-	4	13	13	3	3	22	29
Mercato Saraceno	-	-	10	10	3	9	16	21
Modigliana	-	-	8	67	1	1	13	69
Montiano	-	1	1	1	1	3	2	6
Portico e San Benedetto	-	-	-	1	-	-	1	1
Predappio	1	1	11	10	2	1	19	15
Premilcuore	-	-	-	5	1	-	1	6
Rocca San Casciano	-	3	1	5	2	1	5	12
Roncofreddo	-	2	-	7	4	6	6	17
San Mauro Pascoli	1	-	8	2	94	85	111	98
Santa Sofia	-	-	2	1	2	-	5	5
Sarsina	1	-	3	4	9	3	15	13
Savignano sul Rubicone	-	-	-	-	-	-	-	-
Sogliano al Rubicone	-	-	4	1	21	9	28	11
Tredozio	-	-	7	4	-	-	7	6
Verghereto	-	-	2	1	6	5	8	7
Provincia di Forlì-Cesena	45	44	584	674	402	453	1.416	1.492
<i>Montagna Forlivese</i>	-	-	2	7	3	-	7	12
<i>Collina Forlivese</i>	1	10	56	115	11	10	93	162
<i>Pianura Forlivese</i>	26	15	248	310	39	54	489	516
<i>Compr. di Forlì</i>	27	25	306	432	53	64	589	690
<i>Montagna Cesenate</i>	-	-	7	4	8	7	19	21
<i>Collina Cesenate</i>	1	4	18	24	69	82	100	126
<i>Pianura Cesenate</i>	17	15	253	214	272	300	708	655
<i>Compr. di Cesena</i>	18	19	278	242	349	389	827	802
<i>Montagna</i>	-	-	9	11	11	7	26	33
<i>Collina</i>	2	14	74	139	80	92	193	288
<i>Pianura</i>	43	30	501	524	311	354	1.197	1.171
<i>Valle del Tramazzo</i>	-	-	15	71	1	1	20	75
<i>Valle del Montone</i>	-	5	13	20	2	5	23	39
<i>Valle del Rabbi</i>	1	1	11	15	3	1	20	21
<i>Valle del Bidente</i>	-	4	19	16	8	3	37	39
<i>Valle del Savio</i>	1	-	20	18	20	19	50	55
<i>Valle Uso-Rubicone</i>	-	4	5	10	57	70	69	92
<i>Valle del Basso Rubicone</i>	3	-	29	13	141	155	192	185
<i>Grandi Centri</i>	37	28	396	452	111	131	820	806
<i>Comuni di Cintura</i>	3	2	76	59	59	68	185	180
<i>Comuni Marittimi</i>	4	2	92	66	187	207	343	341
<i>Comuni Termali</i>	-	2	16	15	2	6	25	36
<i>Un. Com. Romagna Forlivese</i>	27	25	306	432	53	64	589	690
<i>Unione Rubicone Mare</i>	6	5	101	78	254	290	429	446
<i>Unione Valle del Savio</i>	12	14	177	164	95	99	398	356

Fonte: Comuni della provincia (per il Comune di Gambettola si vedano le Avvertenze generali)
Elaborazione: Demografia on-line - Ufficio Statistica e Studi Camera di Commercio di Forlì-Cesena

TAB. PO.04.01 - MOVIMENTO MIGRATORIO CON LE REGIONI ITALIANE
ANNO 2015

C O M U N I e aggregazioni territoriali	Valle d'Aosta		Piemonte		Liguria		Lombardia	
	imm.	emi.	imm.	emi.	imm.	emi.	imm.	emi.
Bagno di Romagna	-	-	-	-	-	1	-	7
Bertinoro	-	-	-	-	-	-	-	-
Borgli	-	-	2	1	-	-	4	-
Castrocaro Terme e Terra del Sole	-	-	-	-	-	-	6	6
Cesena	3	-	20	22	8	6	55	65
Cesenatico	-	1	7	7	2	-	45	25
Civitella di Romagna	-	-	-	-	1	-	1	4
Dovadola	-	-	-	-	-	-	-	1
Forlì	-	-	27	21	8	12	61	76
Forlimpopoli	-	-	-	2	-	-	2	-
Galeata	-	-	-	-	-	-	3	-
Gambettola	-	-	-	-	-	-	-	-
Gatteo	-	-	1	-	4	-	8	11
Longiano	-	-	3	-	2	-	6	3
Meldola	-	-	-	5	-	1	-	2
Mercato Saraceno	-	-	1	1	-	-	-	13
Modigliana	-	-	-	-	-	-	3	3
Montiano	-	-	-	-	-	-	-	1
Portico e San Benedetto	-	-	-	1	-	-	2	1
Predappio	-	-	-	1	-	-	2	-
Premilcuore	-	-	1	-	1	-	-	-
Rocca San Casciano	-	-	-	-	-	3	3	2
Roncofreddo	-	-	-	-	-	-	1	1
San Mauro Pascoli	-	-	1	-	3	-	5	9
Santa Sofia	-	-	2	3	-	-	-	-
Sarsina	-	-	-	-	-	-	1	-
Savignano sul Rubicone	-	-	-	-	-	-	-	-
Sogliano al Rubicone	-	-	-	-	-	-	2	2
Tredozio	-	-	-	-	-	-	1	1
Verghereto	-	-	-	-	-	-	-	-
Provincia di Forlì-Cesena	3	1	65	64	29	23	211	233
<i>Montagna Forlivese</i>	-	-	3	4	1	-	2	1
<i>Collina Forlivese</i>	-	-	-	6	1	4	19	19
<i>Pianura Forlivese</i>	-	-	27	23	8	12	63	76
<i>Compr. di Forlì</i>	-	-	30	33	10	16	84	96
<i>Montagna Cesenate</i>	-	-	-	-	-	1	-	7
<i>Collina Cesenate</i>	-	-	3	2	-	-	8	17
<i>Pianura Cesenate</i>	3	1	32	29	19	6	119	113
<i>Compr. di Cesena</i>	3	1	35	31	19	7	127	137
<i>Montagna</i>	-	-	3	4	1	1	2	8
<i>Collina</i>	-	-	3	8	1	4	27	36
<i>Pianura</i>	3	1	59	52	27	18	182	189
<i>Valle del Tramazzo</i>	-	-	-	-	-	-	4	4
<i>Valle del Montone</i>	-	-	-	1	-	3	11	10
<i>Valle del Rabbi</i>	-	-	1	1	1	-	2	-
<i>Valle del Bidente</i>	-	-	2	8	1	1	4	6
<i>Valle del Savio</i>	-	-	1	1	-	1	1	20
<i>Valle Uso-Rubicone</i>	-	-	2	1	-	-	7	4
<i>Valle del Basso Rubicone</i>	-	-	5	-	9	-	19	23
<i>Grandi Centri</i>	3	-	47	43	16	18	116	141
<i>Comuni di Cintura</i>	-	1	7	9	2	-	47	25
<i>Comuni Marittimi</i>	-	1	9	7	9	-	58	45
<i>Comuni Termali</i>	-	-	-	-	-	1	6	13
<i>Un. Com. Romagna Forlivese</i>	-	-	30	33	10	16	84	96
<i>Unione Rubicone Mare</i>	-	1	14	8	11	-	71	51
<i>Unione Valle del Savio</i>	3	-	21	23	8	7	56	86

C O M U N I e aggregazioni territoriali	Trentino Alto Adige		Veneto		Friuli-Venezia Giulia		Altre province Emilia Romagna	
	imm.	emi.	imm.	emi.	imm.	emi.	imm.	emi.
Bagno di Romagna	-	-	2	4	-	-	11	14
Bertinoro	-	-	-	-	-	-	-	-
Borghesi	-	-	-	-	1	-	33	58
Castrocaro Terme e Terra del Sole	-	-	2	5	-	-	14	22
Cesena	2	8	19	38	12	5	346	295
Cesenatico	3	7	9	11	-	-	170	175
Civitella di Romagna	-	-	-	1	-	-	6	3
Dovadola	-	-	1	-	1	-	3	4
Forlì	8	11	54	42	15	24	474	511
Forlimpopoli	-	1	1	-	-	-	15	5
Galeata	-	-	-	-	-	-	4	2
Gambettola	-	-	-	-	-	-	-	-
Gatteo	2	6	2	6	1	2	62	68
Longiano	-	-	-	-	-	-	19	19
Meldola	-	1	1	3	1	-	22	29
Mercato Saraceno	-	-	-	5	-	2	16	21
Modigliana	1	-	-	-	-	-	13	69
Montiano	2	1	-	-	-	-	2	6
Portico e San Benedetto	-	-	-	1	-	-	1	1
Predappio	-	-	2	4	-	-	19	15
Premilcuore	-	-	-	-	-	-	1	6
Rocca San Casciano	-	1	-	-	-	-	5	12
Roncofreddo	-	1	-	2	-	-	6	17
San Mauro Pascoli	-	8	8	7	4	-	111	98
Santa Sofia	-	-	1	1	-	-	5	5
Sarsina	1	-	2	2	-	-	15	13
Savignano sul Rubicone	-	-	-	-	-	-	-	-
Sogliano al Rubicone	-	-	-	2	-	1	28	11
Tredozio	-	-	-	-	-	-	7	6
Verghereto	-	-	3	-	-	-	8	7
Provincia di Forlì-Cesena	19	45	107	134	35	34	1.416	1.492
<i>Montagna Forlivese</i>	-	-	1	2	-	-	7	12
<i>Collina Forlivese</i>	1	2	6	13	2	-	93	162
<i>Pianura Forlivese</i>	8	12	55	42	15	24	489	516
<i>Compr. di Forlì</i>	9	14	62	57	17	24	589	690
<i>Montagna Cesenate</i>	-	-	5	4	-	-	19	21
<i>Collina Cesenate</i>	3	2	2	11	1	3	100	126
<i>Pianura Cesenate</i>	7	29	38	62	17	7	708	655
<i>Compr. di Cesena</i>	10	31	45	77	18	10	827	802
<i>Montagna</i>	-	-	6	6	-	-	26	33
<i>Collina</i>	4	4	8	24	3	3	193	288
<i>Pianura</i>	15	41	93	104	32	31	1.197	1.171
<i>Valle del Tramazzo</i>	1	-	-	-	-	-	20	75
<i>Valle del Montone</i>	-	1	3	6	1	-	23	39
<i>Valle del Rabbi</i>	-	-	2	4	-	-	20	21
<i>Valle del Bidente</i>	-	1	2	5	1	-	37	39
<i>Valle del Savio</i>	1	-	7	11	-	2	50	55
<i>Valle Uso-Rubicone</i>	2	2	-	4	1	1	69	92
<i>Valle del Basso Rubicone</i>	2	14	10	13	5	2	192	185
<i>Grandi Centri</i>	10	19	73	80	27	29	820	806
<i>Comuni di Cintura</i>	3	8	10	11	-	-	185	180
<i>Comuni Marittimi</i>	5	21	19	24	5	2	343	341
<i>Comuni Termali</i>	-	-	4	9	-	-	25	36
<i>Un. Com. Romagna Forlivese</i>	9	14	62	57	17	24	589	690
<i>Unione Rubicone Mare</i>	5	22	19	28	6	3	429	446
<i>Unione Valle del Savio</i>	5	9	26	49	12	7	398	356

(Segue TAB. PO.04.01 - 2015)

C O M U N I e aggregazioni territoriali	Toscana		Marche		Umbria		Lazio	
	imm.	emi.	imm.	emi.	imm.	emi.	imm.	emi.
Bagno di Romagna	2	9	1	5	4	-	3	5
Bertinoro	-	-	-	-	-	-	-	-
Borghi	-	-	2	-	4	-	-	1
Castrocaro Terme e Terra del Sole	2	1	-	2	3	-	-	-
Cesena	57	28	47	21	9	9	35	22
Cesenatico	8	21	10	3	-	3	16	10
Civitella di Romagna	1	2	3	-	-	-	-	-
Dovadola	1	2	-	-	-	-	-	-
Forlì	42	33	43	28	16	10	59	41
Forlimpopoli	-	-	-	-	-	-	5	-
Galeata	-	2	-	-	-	-	2	2
Gambettola	-	-	-	-	-	-	-	-
Gatteo	2	5	3	11	1	-	10	3
Longiano	4	2	4	2	1	1	2	-
Meldola	7	-	2	1	-	-	1	-
Mercato Saraceno	2	1	4	2	1	4	2	-
Modigliana	9	2	1	-	-	-	2	1
Montiano	-	-	-	-	-	-	-	-
Portico e San Benedetto	2	-	-	-	-	-	-	-
Predappio	3	-	-	1	1	-	2	1
Premilcuore	2	1	-	-	-	-	-	-
Rocca San Casciano	3	1	-	-	-	-	2	1
Roncofreddo	-	1	-	-	-	-	-	-
San Mauro Pascoli	1	1	7	4	2	1	1	4
Santa Sofia	12	-	-	1	1	1	2	1
Sarsina	3	3	-	4	-	-	3	-
Savignano sul Rubicone	-	-	-	-	-	-	-	-
Sogliano al Rubicone	-	3	1	-	-	4	-	5
Tredozio	-	-	-	-	-	-	-	-
Verghereto	3	7	-	1	-	-	-	-
Provincia di Forlì-Cesena	166	125	128	86	43	33	147	97
<i>Montagna Forlivese</i>	16	1	-	1	1	1	2	1
<i>Collina Forlivese</i>	26	10	6	4	4	-	9	5
<i>Pianura Forlivese</i>	42	33	43	28	16	10	64	41
<i>Compr. di Forlì</i>	84	44	49	33	21	11	75	47
<i>Montagna Cesenate</i>	5	16	1	6	4	-	3	5
<i>Collina Cesenate</i>	5	8	7	6	5	8	5	6
<i>Pianura Cesenate</i>	72	57	71	41	13	14	64	39
<i>Compr. di Cesena</i>	82	81	79	53	22	22	72	50
<i>Montagna</i>	21	17	1	7	5	1	5	6
<i>Collina</i>	31	18	13	10	9	8	14	11
<i>Pianura</i>	114	90	114	69	29	24	128	80
<i>Valle del Tramazzo</i>	9	2	1	-	-	-	2	1
<i>Valle del Montone</i>	8	4	-	2	3	-	2	1
<i>Valle del Rabbi</i>	5	1	-	1	1	-	2	1
<i>Valle del Bidente</i>	20	4	5	2	1	1	5	3
<i>Valle del Savio</i>	10	20	5	12	5	4	8	5
<i>Valle Uso-Rubicone</i>	-	4	3	-	4	4	-	6
<i>Valle del Basso Rubicone</i>	7	8	14	17	4	2	13	7
<i>Grandi Centri</i>	99	61	90	49	25	19	94	63
<i>Comuni di Cintura</i>	8	21	10	3	-	3	21	10
<i>Comuni Marittimi</i>	11	27	20	18	3	4	27	17
<i>Comuni Termali</i>	4	10	1	7	7	-	3	5
<i>Un. Com. Romagna Forlivese</i>	84	44	49	33	21	11	75	47
<i>Unione Rubicone Mare</i>	15	33	27	20	8	9	29	23
<i>Unione Valle del Savio</i>	67	48	52	33	14	13	43	27

(Segue TAB. PO.04.01 - 2015)

C O M U N I e aggregazioni territoriali	Abruzzo		Molise		Campania		Puglia		Basilicata	
	imm.	emi.	imm.	emi.	imm.	emi.	imm.	emi.	imm.	emi.
Bagno di Romagna	-	-	-	-	-	-	-	-	-	-
Bertinoro	-	-	-	-	-	-	-	-	-	-
Borgli	-	-	-	-	2	-	3	-	-	-
Castrocaro Terme e Terra del Sole	3	-	-	-	5	12	2	-	1	2
Cesena	16	7	4	-	113	27	75	39	5	-
Cesenatico	8	3	1	-	21	10	16	10	1	1
Civitella di Romagna	-	2	2	1	2	3	-	-	-	-
Dovadola	-	-	-	-	-	-	-	-	-	-
Forlì	26	11	8	-	88	52	93	85	13	2
Forlimpopoli	1	-	-	-	-	3	3	-	-	-
Galeata	-	-	1	-	2	2	1	-	-	-
Gambettola	-	-	-	-	-	-	-	-	-	-
Gatteo	2	-	1	-	2	14	4	6	-	-
Longiano	-	2	-	-	3	3	2	5	-	-
Meldola	-	2	3	-	3	-	10	1	-	-
Mercato Saraceno	7	1	-	-	1	1	2	1	-	-
Modigliana	-	-	-	-	-	-	-	-	-	-
Montiano	-	-	-	-	-	-	-	-	-	-
Portico e San Benedetto	-	-	-	-	-	-	-	-	-	-
Predappio	1	1	-	-	2	2	-	-	1	1
Premilcuore	-	-	-	-	-	-	-	-	-	-
Rocca San Casciano	-	-	-	-	2	1	1	1	-	-
Roncofreddo	-	-	-	-	1	2	2	1	-	-
San Mauro Pascoli	1	5	-	-	10	3	8	15	-	-
Santa Sofia	-	-	-	-	-	-	1	-	-	-
Sarsina	-	-	-	-	-	-	-	2	-	-
Savignano sul Rubicone	-	-	-	-	-	-	-	-	-	-
Sogliano al Rubicone	-	-	-	-	4	1	-	1	-	-
Tredozio	-	-	-	-	-	-	-	-	-	-
Verghereto	-	-	-	-	-	-	-	-	-	-
Provincia di Forlì-Cesena	65	34	20	1	261	136	223	167	21	6
<i>Montagna Forlivese</i>	-	-	-	-	-	-	1	-	-	-
<i>Collina Forlivese</i>	4	5	6	1	16	20	14	2	2	3
<i>Pianura Forlivese</i>	27	11	8	-	88	55	96	85	13	2
<i>Compr. di Forlì</i>	31	16	14	1	104	75	111	87	15	5
<i>Montagna Cesenate</i>	-	-	-	-	-	-	-	-	-	-
<i>Collina Cesenate</i>	7	1	-	-	8	4	7	5	-	-
<i>Pianura Cesenate</i>	27	17	6	-	149	57	105	75	6	1
<i>Compr. di Cesena</i>	34	18	6	-	157	61	112	80	6	1
<i>Montagna</i>	-	-	-	-	-	-	1	-	-	-
<i>Collina</i>	11	6	6	1	24	24	21	7	2	3
<i>Pianura</i>	54	28	14	-	237	112	201	160	19	3
<i>Valle del Tramazzo</i>	-	-	-	-	-	-	-	-	-	-
<i>Valle del Montone</i>	3	-	-	-	7	13	3	1	1	2
<i>Valle del Rabbi</i>	1	1	-	-	2	2	-	-	1	1
<i>Valle del Bidente</i>	-	4	6	1	7	5	12	1	-	-
<i>Valle del Savio</i>	7	1	-	-	1	1	2	3	-	-
<i>Valle Uso-Rubicone</i>	-	-	-	-	7	3	5	2	-	-
<i>Valle del Basso Rubicone</i>	3	7	1	-	15	20	14	26	-	-
<i>Grandi Centri</i>	42	18	12	-	201	79	168	124	18	2
<i>Comuni di Cintura</i>	9	3	1	-	21	13	19	10	1	1
<i>Comuni Marittimi</i>	11	8	2	-	33	27	28	31	1	1
<i>Comuni Termali</i>	3	-	-	-	5	12	2	-	1	2
<i>Un. Com. Romagna Forlivese</i>	31	16	14	1	104	75	111	87	15	5
<i>Unione Rubicone Mare</i>	11	10	2	-	43	33	35	38	1	1
<i>Unione Valle del Savio</i>	23	8	4	-	114	28	77	42	5	-

(Segue TAB. PO.04.01 - 2015)

C O M U N I e aggregazioni territoriali	Calabria		Sardegna		Sicilia		Italia Settentrionale	
	imm.	emi.	imm.	emi.	imm.	emi.	imm.	emi.
Bagno di Romagna	1	-	3	-	-	-	13	26
Bertinoro	-	-	-	-	-	-	-	-
Borgli	1	-	-	-	-	1	40	59
Castrocaro Terme e Terra del Sole	2	-	-	-	3	7	22	33
Cesena	21	8	6	9	47	24	465	439
Cesenatico	1	5	-	2	7	10	236	226
Civitella di Romagna	-	-	-	-	-	1	8	8
Dovadola	1	-	-	-	-	1	5	5
Forlì	42	17	18	15	83	47	647	697
Forlimpopoli	-	-	-	1	6	-	18	8
Galeata	-	-	-	1	-	1	7	2
Gambettola	-	-	-	-	-	-	-	-
Gatteo	-	1	1	-	1	4	80	93
Longiano	-	-	-	-	3	1	30	22
Meldola	4	1	-	-	2	1	24	41
Mercato Saraceno	2	-	-	-	-	1	17	42
Modigliana	-	-	-	-	3	3	17	72
Montiano	-	-	-	-	-	-	4	8
Portico e San Benedetto	-	-	-	-	-	-	3	4
Predappio	-	-	1	1	5	3	23	20
Premilcuore	-	-	-	-	-	1	3	6
Rocca San Casciano	2	-	-	1	-	-	8	18
Roncofreddo	1	-	-	-	2	1	7	21
San Mauro Pascoli	-	-	4	-	2	5	132	122
Santa Sofia	1	-	-	-	-	2	8	9
Sarsina	-	-	-	2	-	-	19	15
Savignano sul Rubicone	-	-	-	-	-	-	-	-
Sogliano al Rubicone	-	-	3	-	-	1	30	16
Tredozio	-	-	-	-	1	-	8	7
Verghereto	-	-	-	-	-	-	11	7
Provincia di Forlì-Cesena	79	32	36	32	165	115	1.885	2.026
<i>Montagna Forlivese</i>	1	-	-	-	-	3	14	19
<i>Collina Forlivese</i>	9	1	1	3	14	17	122	206
<i>Pianura Forlivese</i>	42	17	18	16	89	47	665	705
<i>Compr. di Forlì</i>	52	18	19	19	103	67	801	930
<i>Montagna Cesenate</i>	1	-	3	-	-	-	24	33
<i>Collina Cesenate</i>	4	-	3	2	2	4	117	161
<i>Pianura Cesenate</i>	22	14	11	11	60	44	943	902
<i>Compr. di Cesena</i>	27	14	17	13	62	48	1.084	1.096
<i>Montagna</i>	2	-	3	-	-	3	38	52
<i>Collina</i>	13	1	4	5	16	21	239	367
<i>Pianura</i>	64	31	29	27	149	91	1.608	1.607
<i>Valle del Tramazzo</i>	-	-	-	-	4	3	25	79
<i>Valle del Montone</i>	5	-	-	1	3	8	38	60
<i>Valle del Rabbi</i>	-	-	1	1	5	4	26	26
<i>Valle del Bidente</i>	5	1	-	1	2	5	47	60
<i>Valle del Savio</i>	3	-	3	2	-	1	60	90
<i>Valle Uso-Rubicone</i>	2	-	3	-	2	3	81	104
<i>Valle del Basso Rubicone</i>	-	1	5	-	6	10	242	237
<i>Grandi Centri</i>	63	25	24	24	130	71	1.112	1.136
<i>Comuni di Cintura</i>	1	5	-	3	13	10	254	234
<i>Comuni Marittimi</i>	1	6	5	2	10	19	448	441
<i>Comuni Termali</i>	3	-	3	-	3	7	35	59
<i>Un. Com. Romagna Forlivese</i>	52	18	19	19	103	67	801	930
<i>Unione Rubicone Mare</i>	3	6	8	2	15	23	555	559
<i>Unione Valle del Savio</i>	24	8	9	11	47	25	529	537

(Segue TAB. PO.04.01 - 2015)

C O M U N I e aggregazioni territoriali	Italia Centrale		Italia Meridionale		Italia Insulare		TOTALE altre Province d'Italia	
	imm.	emi.	imm.	emi.	imm.	emi.	imm.	emi.
Bagno di Romagna	10	19	1	-	3	-	27	45
Bertinoro	-	-	-	-	-	-	-	-
Borgli	6	1	6	-	-	1	52	61
Castrocaro Terme e Terra del Sole	5	3	13	14	3	7	43	57
Cesena	148	80	234	81	53	33	900	633
Cesenatico	34	37	48	29	7	12	325	304
Civitella di Romagna	4	2	4	6	-	1	16	17
Dovadola	1	2	1	-	-	1	7	8
Forlì	160	112	270	167	101	62	1.178	1.038
Forlimpopoli	5	-	4	3	6	1	33	12
Galeata	2	4	4	2	-	2	13	10
Gambettola	-	-	-	-	-	-	-	-
Gatteo	16	19	9	21	2	4	107	137
Longiano	11	5	5	10	3	1	49	38
Meldola	10	1	20	4	2	1	56	47
Mercato Saraceno	9	7	12	3	-	1	38	53
Modigliana	12	3	-	-	3	3	32	78
Montiano	-	-	-	-	-	-	4	8
Portico e San Benedetto	2	-	-	-	-	-	5	4
Predappio	6	2	4	4	6	4	39	30
Premilcuore	2	1	-	-	-	1	5	8
Rocca San Casciano	5	2	5	2	-	1	18	23
Roncofreddo	-	1	4	3	2	1	13	26
San Mauro Pascoli	11	10	19	23	6	5	168	160
Santa Sofia	15	3	2	-	-	2	25	14
Sarsina	6	7	-	2	-	2	25	26
Savignano sul Rubicone	-	-	-	-	-	-	-	-
Sogliano al Rubicone	1	12	4	2	3	1	38	31
Tredozio	-	-	-	-	1	-	9	7
Verghereto	3	8	-	-	-	-	14	15
Provincia di Forlì-Cesena	484	341	669	376	201	147	3.239	2.890
<i>Montagna Forlivese</i>	19	4	2	-	-	3	35	26
<i>Collina Forlivese</i>	45	19	51	32	15	20	233	277
<i>Pianura Forlivese</i>	165	112	274	170	107	63	1.211	1.050
<i>Compr. di Forlì</i>	229	135	327	202	122	86	1.479	1.353
<i>Montagna Cesenate</i>	13	27	1	-	3	-	41	60
<i>Collina Cesenate</i>	22	28	26	10	5	6	170	205
<i>Pianura Cesenate</i>	220	151	315	164	71	55	1.549	1.272
<i>Compr. di Cesena</i>	255	206	342	174	79	61	1.760	1.537
<i>Montagna</i>	32	31	3	-	3	3	76	86
<i>Collina</i>	67	47	77	42	20	26	403	482
<i>Pianura</i>	385	263	589	334	178	118	2.760	2.322
<i>Valle del Tramazzo</i>	12	3	-	-	4	3	41	85
<i>Valle del Montone</i>	13	7	19	16	3	9	73	92
<i>Valle del Rabbi</i>	8	3	4	4	6	5	44	38
<i>Valle del Bidente</i>	31	10	30	12	2	6	110	88
<i>Valle del Savio</i>	28	41	13	5	3	3	104	139
<i>Valle Uso-Rubicone</i>	7	14	14	5	5	3	107	126
<i>Valle del Basso Rubicone</i>	38	34	33	54	11	10	324	335
<i>Grandi Centri</i>	308	192	504	248	154	95	2.078	1.671
<i>Comuni di Cintura</i>	39	37	52	32	13	13	358	316
<i>Comuni Marittimi</i>	61	66	76	73	15	21	600	601
<i>Comuni Termali</i>	15	22	14	14	6	7	70	102
<i>Un. Com. Romagna Forlivese</i>	229	135	327	202	122	86	1.479	1.353
<i>Unione Rubicone Mare</i>	79	85	95	88	23	25	752	757
<i>Unione Valle del Savio</i>	176	121	247	86	56	36	1.008	780

Fonte: Comuni della provincia (per il Comune di Gambettola si vedano le Avvertenze generali)
Elaborazione: Demografia on-line - Ufficio Statistica e Studi Camera di Commercio di Forlì-Cesena

TAB. PO.04.02 - SALDI MIGRATORI CON LE ALTRE PROVINCE ITALIANE
ANNO 2015

Provincia	immigrati	emigrati	saldo	Provincia	immigrati	emigrati	saldo
Agrigento	11	4	7	Padova	17	24	-7
Alessandria	2	1	1	Palermo	49	50	-1
Ancona	32	18	14	Parma	29	31	-2
Aosta	3	1	2	Pavia	7	11	-4
Arezzo	18	39	-21	Perugia	37	28	9
Ascoli Piceno	10	2	8	Pesaro e Urbino	46	37	9
Asti	7	2	5	Pescara	12	5	7
Avellino	14	11	3	Piacenza	10	7	3
Bari	64	42	22	Pisa	18	7	11
Barletta-Andria-Trani	18	12	6	Pistoia	4	7	-3
Belluno	2	5	-3	Pordenone	3	9	-6
Benevento	5	5	-	Potenza	15	4	11
Bergamo	11	16	-5	Prato	5	3	2
Biella	1	2	-1	Ragusa	9	4	5
Bologna	228	208	20	Ravenna	584	674	-90
Bolzano	6	17	-11	Reggio di Calabria	25	7	18
Brescia	31	25	6	Reggio nell'Emilia	45	14	31
Brindisi	22	16	6	Rieti	5	1	4
Cagliari	11	13	-2	Rimini	402	453	-51
Caltanissetta	10	5	5	Roma	97	73	24
Campobasso	16	1	15	Rovigo	9	19	-10
Carbonia-Iglesias	5	1	4	Salerno	43	12	31
Caserta	57	23	34	Sassari	3	6	-3
Catania	36	21	15	Savona	3	8	-5
Catanzaro	8	-	8	Siena	13	7	6
Chieti	20	12	8	Siracusa	9	7	2
Como	7	15	-8	Sondrio	3	-	3
Cosenza	30	17	13	Taranto	32	20	12
Cremona	3	9	-6	Teramo	21	7	14
Crotone	9	7	2	Terni	6	5	1
Cuneo	1	15	-14	Torino	32	31	1
Enna	7	4	3	Trapani	16	9	7
Fermo	28	9	19	Trento	13	28	-15
Ferrara	45	44	1	Treviso	16	25	-9
Firenze	81	41	40	Trieste	7	6	1
Foggia	48	42	6	Udine	20	16	4
Frosinone	26	8	18	Varese	15	18	-3
Genova	13	8	5	Venezia	24	18	6
Gorizia	5	3	2	Verbano-Cusio-Ossola	5	1	4
Grosseto	11	10	1	Vercelli	7	1	6
Imperia	8	1	7	Verona	23	29	-6
Isernia	4	-	4	Vibo Valentia	7	1	6
L'Aquila	12	10	2	Vicenza	16	14	2
La Spezia	5	6	-1	Viterbo	4	4	-
Latina	15	11	4	TOTALE	3.239	2.890	349
Lecce	39	35	4				
Lecco	4	3	1				
Livorno	8	4	4				
Lodi	4	6	-2				
Lucca	3	7	-4				
Macerata	12	20	-8				
Mantova	16	3	13				
Massa - Carrara	5	-	5				
Matera	6	2	4				
Medio Campidano	2	-	2				
Messina	18	11	7				
Milano	93	105	-12				
Modena	73	61	12				
Monza e della Brianza	17	22	-5				
Napoli	142	85	57				
Novara	10	11	-1				
Nuoro	-	5	-5				
Ogliastra	-	1	-1				
Olbia-Tempio	10	4	6				
Oristano	5	2	3				

Fonte: Comuni della provincia (Vedi *Avvertenze generali*)
Elaborazione: Demografia on-line - Ufficio Statistica e Studi Camera di Commercio di Forlì-Cesena

TAB. PO.04.03 - SALDI MIGRATORI CON LE REGIONI ITALIANE
ANNO 2015

Regione	immigrati	emigrati	saldo
Abruzzo	65	34	31
Basilicata	21	6	15
Calabria	79	32	47
Campania	261	136	125
Emilia-Romagna	1.416	1.492	-76
Friuli-Venezia Giulia	35	34	1
Lazio	147	97	50
Liguria	29	23	6
Lombardia	211	233	-22
Marche	128	86	42
Molise	20	1	19
Piemonte	65	64	1
Puglia	223	167	56
Sardegna	36	32	4
Sicilia	165	115	50
Toscana	166	125	41
Trentino-Alto Adige	19	45	-26
Umbria	43	33	10
Valle d'Aosta	3	1	2
Veneto	107	134	-27
TOTALE	3.239	2.890	349

Fonte: Comuni della provincia (Vedi *Avvertenze generali*)
Elaborazione: Demografia on-line - Ufficio Statistica e Studi Camera di Commercio di Forlì-Cesena

TAB. PO.05.01 - MOVIMENTO MIGRATORIO CON L'ESTERO - COMPLESSIVO
ANNO 2015

C O M U N I e aggregazioni territoriali	Unione Europea - 27		Altri paesi europei		Altri continenti		TOTALE Estero	
	imm.	emi.	imm.	emi.	imm.	emi.	imm.	emi.
Bagno di Romagna	8	10	2	-	6	3	16	13
Bertinoro	-	-	-	-	-	-	-	-
Borghi	-	1	2	-	1	-	3	1
Castrocaro Terme e Terra del Sole	20	7	5	11	15	3	40	21
Cesena	121	127	63	36	205	58	389	221
Cesenatico	42	27	27	14	27	15	96	56
Civitella di Romagna	4	8	7	1	12	-	23	9
Dovadola	5	4	3	-	2	1	10	5
Forlì	162	153	118	39	336	71	616	263
Forlimpopoli	6	2	1	3	3	5	10	10
Galeata	5	2	5	1	9	1	19	4
Gambettola	-	-	-	-	-	-	-	-
Gatteo	11	9	11	6	15	7	37	22
Longiano	8	5	2	1	10	4	20	10
Meldola	12	10	4	4	18	7	34	21
Mercato Saraceno	3	2	1	-	9	2	13	4
Modigliana	13	25	7	-	5	3	25	28
Montiano	5	-	-	1	8	1	13	2
Portico e San Benedetto	1	-	-	-	2	-	3	-
Predappio	9	9	-	2	8	2	17	13
Premilcuore	1	-	-	-	2	-	3	-
Rocca San Casciano	-	2	-	-	-	2	-	4
Roncofreddo	22	4	2	-	5	-	29	4
San Mauro Pascoli	10	3	22	14	28	7	60	24
Santa Sofia	9	3	-	2	6	2	15	7
Sarsina	9	4	1	-	5	-	15	4
Savignano sul Rubicone	-	-	-	-	-	-	-	-
Sogliano al Rubicone	-	3	4	3	10	-	14	6
Tredozio	2	1	1	-	-	2	3	3
Verghereto	3	1	4	1	-	-	7	2
Provincia di Forlì-Cesena	491	422	292	139	747	196	1.530	757
<i>Montagna Forlivese</i>	11	3	-	2	10	2	21	7
<i>Collina Forlivese</i>	70	68	32	19	69	21	171	108
<i>Pianura Forlivese</i>	168	155	119	42	339	76	626	273
<i>Compr. di Forlì</i>	249	226	151	63	418	99	818	388
<i>Montagna Cesenate</i>	11	11	6	1	6	3	23	15
<i>Collina Cesenate</i>	39	14	10	4	38	3	87	21
<i>Pianura Cesenate</i>	192	171	125	71	285	91	602	333
<i>Compr. di Cesena</i>	242	196	141	76	329	97	712	369
<i>Montagna</i>	22	14	6	3	16	5	44	22
<i>Collina</i>	109	82	42	23	107	24	258	129
<i>Pianura</i>	360	326	244	113	624	167	1.228	606
<i>Valle del Tramazzo</i>	15	26	8	-	5	5	28	31
<i>Valle del Montone</i>	26	13	8	11	19	6	53	30
<i>Valle del Rabbi</i>	10	9	-	2	10	2	20	13
<i>Valle del Bidente</i>	30	23	16	8	45	10	91	41
<i>Valle del Savio</i>	23	17	8	1	20	5	51	23
<i>Valle Uso-Rubicone</i>	27	8	8	4	24	1	59	13
<i>Valle del Basso Rubicone</i>	29	17	35	21	53	18	117	56
<i>Grandi Centri</i>	283	280	181	75	541	129	1.005	484
<i>Comuni di Cintura</i>	48	29	28	17	30	20	106	66
<i>Comuni Marittimi</i>	63	39	60	34	70	29	193	102
<i>Comuni Termali</i>	28	17	7	11	21	6	56	34
<i>Un. Com. Romagna Forlivese</i>	249	226	151	63	418	99	818	388
<i>Unione Rubicone Mare</i>	93	52	70	38	96	33	259	123
<i>Unione Valle del Savio</i>	149	144	71	38	233	64	453	246

Fonte: Comuni della provincia (per il Comune di Gambettola si vedano le *Avvertenze generali*)
Elaborazione: Demografia on-line - Ufficio Statistica e Studi Camera di Commercio di Forlì-Cesena

TAB. PO.05.02 - MOVIMENTO MIGRATORIO CON L'ESTERO - PRINCIPALI PAESI PER IMMIGRAZIONE
ANNO 2015

C O M U N I e aggregazioni territoriali	Romania		Cina		Marocco		Albania		Senegal	
	imm.	emi.	imm.	emi.	imm.	emi.	imm.	emi.	imm.	emi.
Bagno di Romagna	8	2	-	-	3	1	-	-	1	-
Bertinoro	-	-	-	-	-	-	-	-	-	-
Borgli	-	1	-	-	1	-	-	-	-	-
Castrocaro Terme e Terra del Sole	13	-	-	-	1	-	-	-	1	1
Cesena	72	20	16	5	23	2	27	5	28	3
Cesenatico	22	8	7	1	5	-	15	-	-	4
Civitella di Romagna	4	4	-	-	2	-	4	-	6	-
Dovadola	3	-	-	-	-	-	-	-	1	-
Forlì	112	28	113	21	36	7	51	10	12	2
Forlimpopoli	5	-	-	1	-	4	1	1	1	-
Galeata	4	1	-	-	4	-	4	-	2	1
Gambettola	-	-	-	-	-	-	-	-	-	-
Gatteo	9	-	2	-	5	5	1	-	1	-
Longiano	5	1	1	-	7	-	-	-	-	-
Meldola	12	3	-	-	4	-	2	-	8	3
Mercato Saraceno	2	1	-	-	7	-	-	-	-	1
Modigliana	1	1	2	2	-	-	4	-	-	-
Montiano	-	-	-	-	1	-	-	-	-	-
Portico e San Benedetto	1	-	-	-	-	-	-	-	-	-
Predappio	9	2	4	-	2	-	-	1	-	-
Premilcuore	1	-	-	-	1	-	-	-	-	-
Rocca San Casciano	-	-	-	-	-	-	-	-	-	-
Roncofreddo	4	3	4	-	-	-	-	-	-	-
San Mauro Pascoli	6	-	4	-	17	-	15	-	1	-
Santa Sofia	7	1	-	1	4	-	-	-	-	-
Sarsina	9	4	-	-	3	-	-	-	-	-
Savignano sul Rubicone	-	-	-	-	-	-	-	-	-	-
Sogliano al Rubicone	-	-	-	-	8	-	3	-	-	-
Trezzano	2	-	-	-	-	-	-	-	-	-
Verghereto	3	1	-	-	-	-	-	-	-	-
Provincia di Forlì-Cesena	314	81	153	31	134	19	127	17	62	15
<i>Montagna Forlivese</i>	9	1	-	1	5	-	-	-	-	-
<i>Collina Forlivese</i>	48	11	6	2	13	-	14	1	18	5
<i>Pianura Forlivese</i>	117	28	113	22	36	11	52	11	13	2
<i>Compr. di Forlì</i>	174	40	119	25	54	11	66	12	31	7
<i>Montagna Cesenate</i>	11	3	-	-	3	1	-	-	1	-
<i>Collina Cesenate</i>	15	9	4	-	20	-	3	-	-	1
<i>Pianura Cesenate</i>	114	29	30	6	57	7	58	5	30	7
<i>Compr. di Cesena</i>	140	41	34	6	80	8	61	5	31	8
<i>Montagna</i>	20	4	-	1	8	1	-	-	1	-
<i>Collina</i>	63	20	10	2	33	-	17	1	18	6
<i>Pianura</i>	231	57	143	28	93	18	110	16	43	9
<i>Valle del Tramazzo</i>	3	1	2	2	-	-	4	-	-	-
<i>Valle del Montone</i>	17	-	-	-	1	-	-	-	2	1
<i>Valle del Rabbi</i>	10	2	4	-	3	-	-	1	-	-
<i>Valle del Bidente</i>	27	9	-	1	14	-	10	-	16	4
<i>Valle del Savio</i>	22	8	-	-	13	1	-	-	1	1
<i>Valle Uso-Rubicone</i>	4	4	4	-	10	-	3	-	-	-
<i>Valle del Basso Rubicone</i>	20	1	7	-	29	5	16	-	2	-
<i>Grandi Centri</i>	184	48	129	26	59	9	78	15	40	5
<i>Comuni di Cintura</i>	27	8	7	2	5	4	16	1	1	4
<i>Comuni Marittimi</i>	37	8	13	1	27	5	31	-	2	4
<i>Comuni Termali</i>	21	2	-	-	4	1	-	-	2	1
<i>Un. Com. Romagna Forlivese</i>	174	40	119	25	54	11	66	12	31	7
<i>Unione Rubicone Mare</i>	46	13	18	1	43	5	34	-	2	4
<i>Unione Valle del Savio</i>	94	28	16	5	37	3	27	5	29	4

C O M U N I e aggregazioni territoriali	Nigeria		Ucraina		Bangladesh		Polonia		Bulgaria	
	imm.	emi.	imm.	emi.	imm.	emi.	imm.	emi.	imm.	emi.
Bagno di Romagna	-	-	2	-	-	-	-	-	-	-
Bertinoro	-	-	-	-	-	-	-	-	-	-
Borghi	-	-	-	-	-	-	-	-	-	-
Castrocaro Terme e Terra del Sole	-	-	1	-	-	-	-	5	3	-
Cesena	43	1	19	5	15	-	14	19	17	6
Cesenatico	1	-	2	1	2	-	6	-	1	1
Civitella di Romagna	-	-	-	1	-	-	-	2	-	-
Dovadola	-	-	-	-	-	-	-	-	-	-
Forlì	11	1	17	6	18	1	12	10	5	3
Forlimpopoli	-	-	-	-	1	-	1	1	-	-
Galeata	-	-	-	-	-	-	1	1	-	-
Gambettola	-	-	-	-	-	-	-	-	-	-
Gatteo	-	-	5	-	3	-	-	-	-	-
Longiano	-	-	-	-	-	-	-	-	-	-
Meldola	-	-	1	-	-	-	-	-	-	2
Mercato Saraceno	1	-	-	-	-	-	-	-	1	-
Modigliana	-	-	-	-	-	-	3	5	-	1
Montiano	-	-	-	-	-	-	1	-	2	-
Portico e San Benedetto	-	-	-	-	-	-	-	-	-	-
Predappio	-	-	-	-	2	-	-	5	-	-
Premilcuore	-	-	-	-	-	-	-	-	-	-
Rocca San Casciano	-	-	-	-	-	-	-	2	-	-
Roncofreddo	-	-	2	-	-	-	1	-	7	-
San Mauro Pascoli	1	-	3	1	1	-	1	-	-	-
Santa Sofia	1	-	-	-	-	-	1	-	-	-
Sarsina	-	-	1	-	-	-	-	-	-	-
Savignano sul Rubicone	-	-	-	-	-	-	-	-	-	-
Sogliano al Rubicone	-	-	1	-	-	-	-	-	-	-
Tredozio	-	-	1	-	-	-	-	-	-	-
Verghereto	-	-	-	1	-	-	-	-	-	-
Provincia di Forlì-Cesena	58	2	55	15	42	1	41	50	36	13
<i>Montagna Forlivese</i>	1	-	-	-	-	-	1	-	-	-
<i>Collina Forlivese</i>	-	-	3	1	2	-	4	20	3	3
<i>Pianura Forlivese</i>	11	1	17	6	19	1	13	11	5	3
<i>Compr. di Forlì</i>	12	1	20	7	21	1	18	31	8	6
<i>Montagna Cesenate</i>	-	-	2	1	-	-	-	-	-	-
<i>Collina Cesenate</i>	1	-	4	-	-	-	2	-	10	-
<i>Pianura Cesenate</i>	45	1	29	7	21	-	21	19	18	7
<i>Compr. di Cesena</i>	46	1	35	8	21	-	23	19	28	7
<i>Montagna</i>	1	-	2	1	-	-	1	-	-	-
<i>Collina</i>	1	-	7	1	2	-	6	20	13	3
<i>Pianura</i>	56	2	46	13	40	1	34	30	23	10
<i>Valle del Tramazzo</i>	-	-	1	-	-	-	3	5	-	1
<i>Valle del Montone</i>	-	-	1	-	-	-	-	7	3	-
<i>Valle del Rabbi</i>	-	-	-	-	2	-	-	5	-	-
<i>Valle del Bidente</i>	1	-	1	1	-	-	2	3	-	2
<i>Valle del Savio</i>	1	-	3	1	-	-	-	-	1	-
<i>Valle Uso-Rubicone</i>	-	-	3	-	-	-	2	-	9	-
<i>Valle del Basso Rubicone</i>	1	-	8	1	4	-	1	-	-	-
<i>Grandi Centri</i>	54	2	36	11	33	1	26	29	22	9
<i>Comuni di Cintura</i>	1	-	2	1	3	-	7	1	1	1
<i>Comuni Marittimi</i>	2	-	10	2	6	-	7	-	1	1
<i>Comuni Termali</i>	-	-	3	-	-	-	-	5	3	-
<i>Un. Com. Romagna Forlivese</i>	12	1	20	7	21	1	18	31	8	6
<i>Unione Rubicone Mare</i>	2	-	13	2	6	-	8	-	8	1
<i>Unione Valle del Savio</i>	44	1	22	6	15	-	15	19	20	6

(Segue TAB. PO.05.02 - 2015)

C O M U N I e aggregazioni territoriali	Tunisia		Macedonia		India		Brasile		Moldavia	
	imm.	emi.	imm.	emi.	imm.	emi.	imm.	emi.	imm.	emi.
Bagno di Romagna	-	-	-	-	-	-	-	-	-	-
Bertinoro	-	-	-	-	-	-	-	-	-	-
Borgli	-	-	-	-	-	-	-	-	-	-
Castrocaro Terme e Terra del Sole	-	-	3	3	1	-	4	-	-	-
Cesena	13	6	-	-	8	-	4	7	5	3
Cesenatico	1	-	-	-	-	-	5	2	1	-
Civitella di Romagna	-	-	3	-	1	-	-	-	-	-
Dovadola	-	1	2	-	-	-	-	-	-	-
Forlì	12	1	21	1	13	-	9	4	7	7
Forlimpopoli	-	-	-	-	1	-	-	-	-	-
Galeata	-	-	1	-	-	-	-	-	-	-
Gambettola	-	-	-	-	-	-	-	-	-	-
Gatteo	1	1	1	-	-	-	1	-	2	-
Longiano	1	-	-	-	-	-	-	-	1	-
Meldola	-	-	-	-	1	1	-	1	-	-
Mercato Saraceno	-	1	1	-	1	-	-	-	-	-
Modigliana	-	-	-	-	-	-	-	-	2	-
Montiano	4	-	-	-	-	-	-	-	-	-
Portico e San Benedetto	-	-	-	-	-	-	-	-	-	-
Predappio	-	1	-	1	-	-	-	-	-	-
Premilcuore	-	-	-	-	-	-	-	-	-	-
Rocca San Casciano	-	-	-	-	-	-	-	-	-	-
Roncofreddo	-	-	-	-	-	-	-	-	-	-
San Mauro Pascoli	-	-	-	1	1	-	-	1	1	-
Santa Sofia	-	-	-	1	-	-	-	-	-	-
Sarsina	-	-	-	-	-	-	-	-	-	-
Savignano sul Rubicone	-	-	-	-	-	-	-	-	-	-
Sogliano al Rubicone	1	-	-	-	-	-	-	-	-	-
Tredozio	-	-	-	-	-	-	-	1	-	-
Verghereto	-	-	-	-	-	-	-	-	4	-
Provincia di Forlì-Cesena	33	11	32	7	27	1	23	16	23	10
<i>Montagna Forlivese</i>	-	-	-	1	-	-	-	-	-	-
<i>Collina Forlivese</i>	-	2	9	4	3	1	4	2	2	-
<i>Pianura Forlivese</i>	12	1	21	1	14	-	9	4	7	7
<i>Compr. di Forlì</i>	12	3	30	6	17	1	13	6	9	7
<i>Montagna Cesenate</i>	-	-	-	-	-	-	-	-	4	-
<i>Collina Cesenate</i>	5	1	1	-	1	-	-	-	-	-
<i>Pianura Cesenate</i>	16	7	1	1	9	-	10	10	10	3
<i>Compr. di Cesena</i>	21	8	2	1	10	-	10	10	14	3
<i>Montagna</i>	-	-	-	1	-	-	-	-	4	-
<i>Collina</i>	5	3	10	4	4	1	4	2	2	-
<i>Pianura</i>	28	8	22	2	23	-	19	14	17	10
<i>Valle del Tramazzo</i>	-	-	-	-	-	-	-	1	2	-
<i>Valle del Montone</i>	-	1	5	3	1	-	4	-	-	-
<i>Valle del Rabbi</i>	-	1	-	1	-	-	-	-	-	-
<i>Valle del Bidente</i>	-	-	4	1	2	1	-	1	-	-
<i>Valle del Savio</i>	-	1	1	-	1	-	-	-	4	-
<i>Valle Uso-Rubicone</i>	5	-	-	-	-	-	-	-	-	-
<i>Valle del Basso Rubicone</i>	2	1	1	1	1	-	1	1	4	-
<i>Grandi Centri</i>	25	7	21	1	21	-	13	11	12	10
<i>Comuni di Cintura</i>	1	-	-	-	1	-	5	2	1	-
<i>Comuni Marittimi</i>	2	1	1	1	1	-	6	3	4	-
<i>Comuni Termali</i>	-	-	3	3	1	-	4	-	-	-
<i>Un. Com. Romagna Forlivese</i>	12	3	30	6	17	1	13	6	9	7
<i>Unione Rubicone Mare</i>	4	1	1	1	1	-	6	3	5	-
<i>Unione Valle del Savio</i>	17	7	1	-	9	-	4	7	9	3

(Segue TAB. PO.05.02 - 2015)

C O M U N I e aggregazioni territoriali	Germania		Cuba		Stati Uniti d'America		Resto del mondo		TOTALE Estero	
	imm.	emi.	imm.	emi.	imm.	emi.	imm.	emi.	imm.	emi.
Bagno di Romagna	-	-	2	-	-	1	-	9	16	13
Bertinoro	-	-	-	-	-	-	-	-	-	-
Borghi	-	-	-	-	-	-	2	-	3	1
Castrocaro Terme e Terra del Sole	-	-	-	-	-	1	13	11	40	21
Cesena	-	8	4	-	8	12	73	119	389	221
Cesenatico	9	7	-	-	-	1	19	31	96	56
Civitella di Romagna	-	-	-	-	3	-	-	2	23	9
Dovadola	-	-	-	-	-	-	4	4	10	5
Forlì	3	34	7	2	2	6	155	119	616	263
Forlimpopoli	-	-	-	-	-	-	-	3	10	10
Galeata	-	-	-	-	-	-	3	1	19	4
Gambettola	-	-	-	-	-	-	-	-	-	-
Gatteo	1	2	-	-	-	-	5	14	37	22
Longiano	3	-	-	-	-	1	2	8	20	10
Meldola	-	3	2	-	-	-	4	8	34	21
Mercato Saraceno	-	-	-	-	-	-	-	1	13	4
Modigliana	2	5	-	-	-	-	11	14	25	28
Montiano	-	-	-	-	3	-	2	2	13	2
Portico e San Benedetto	-	-	-	-	-	-	2	-	3	-
Predappio	-	-	-	-	-	-	-	3	17	13
Premilcuore	-	-	1	-	-	-	-	-	3	-
Rocca San Casciano	-	-	-	-	-	1	-	1	-	4
Roncofreddo	-	-	-	-	-	-	11	1	29	4
San Mauro Pascoli	1	1	1	-	-	1	7	19	60	24
Santa Sofia	-	-	-	-	-	-	2	4	15	7
Sarsina	-	-	-	-	-	-	2	-	15	4
Savignano sul Rubicone	-	-	-	-	-	-	-	-	-	-
Sogliano al Rubicone	-	-	-	-	-	-	1	6	14	6
Tredozio	-	-	-	-	-	-	-	2	3	3
Verghereto	-	-	-	-	-	-	-	-	7	2
Provincia di Forlì-Cesena	19	60	17	2	16	24	318	382	1.530	757
<i>Montagna Forlivese</i>	-	-	1	-	-	-	4	4	21	7
<i>Collina Forlivese</i>	2	8	2	-	3	2	35	46	171	108
<i>Pianura Forlivese</i>	3	34	7	2	2	6	155	122	626	273
<i>Compr. di Forlì</i>	5	42	10	2	5	8	194	172	818	388
<i>Montagna Cesenate</i>	-	-	2	-	-	1	-	9	23	15
<i>Collina Cesenate</i>	-	-	-	-	3	-	18	10	87	21
<i>Pianura Cesenate</i>	14	18	5	-	8	15	106	191	602	333
<i>Compr. di Cesena</i>	14	18	7	-	11	16	124	210	712	369
<i>Montagna</i>	-	-	3	-	-	1	4	13	44	22
<i>Collina</i>	2	8	2	-	6	2	53	56	258	129
<i>Pianura</i>	17	52	12	2	10	21	261	313	1.228	606
<i>Valle del Tramazzo</i>	2	5	-	-	-	-	11	16	28	31
<i>Valle del Montone</i>	-	-	-	-	-	2	19	16	53	30
<i>Valle del Rabbi</i>	-	-	1	-	-	-	-	3	20	13
<i>Valle del Bidente</i>	-	3	2	-	3	-	9	15	91	41
<i>Valle del Savio</i>	-	-	2	-	-	1	2	10	51	23
<i>Valle Uso-Rubicone</i>	-	-	-	-	3	-	16	9	59	13
<i>Valle del Basso Rubicone</i>	5	3	1	-	-	2	14	41	117	56
<i>Grandi Centri</i>	3	42	11	2	10	18	228	238	1.005	484
<i>Comuni di Cintura</i>	9	7	-	-	-	1	19	34	106	66
<i>Comuni Marittimi</i>	11	10	1	-	-	2	31	64	193	102
<i>Comuni Termali</i>	-	-	2	-	-	2	13	20	56	34
<i>Un. Com. Romagna Forlivese</i>	5	42	10	2	5	8	194	172	818	388
<i>Unione Rubicone Mare</i>	14	10	1	-	-	3	47	79	259	123
<i>Unione Valle del Savio</i>	-	8	6	-	11	13	77	131	453	246

Fonte: Comuni della provincia (per il Comune di Gambettola si vedano le *Avvertenze generali*)
 Elaborazione: Demografia on-line - Ufficio Statistica e Studi Camera di Commercio di Forlì-Cesena

TAB. PO.05.03 - MOVIMENTO MIGRATORIO CON L'ESTERO PER PAESE
ANNO 2015

Stato	immigrati	emigrati	saldo	Stato	immigrati	emigrati	saldo
Afghanistan	7	-	7	Monaco	1	-	1
Albania	127	17	110	Nepal	1	-	1
Algeria	6	2	4	Nigeria	58	2	56
Argentina	10	1	9	Norvegia	-	2	-2
Australia	1	13	-12	Nuova Zelanda	1	3	-2
Austria	2	10	-8	Oman	1	-	1
Bahamas	2	-	2	Paesi Bassi	3	6	-3
Bangladesh	42	1	41	Pakistan	12	-	12
Belgio	4	6	-2	Palestina	1	-	1
Bielorussia	5	1	4	Perù	2	2	-
Bosnia Erzegovina	5	6	-1	Polonia	41	50	-9
Brasile	23	16	7	Portogallo	1	-	1
Bulgaria	36	13	23	Regno Unito	15	75	-60
Burkina Faso	8	-	8	Rep. Ceca	6	1	5
Camerun	4	-	4	Rep. Dominicana	8	5	3
Canada	-	4	-4	Romania	314	81	233
Ciad	1	-	1	Russia	8	3	5
Cile	10	2	8	San Marino	3	6	-3
Cina	153	31	122	Senegal	62	15	47
Cipro	-	1	-1	Serbia	4	7	-3
Colombia	1	2	-1	Sierra Leone	1	-	1
Congo	2	1	1	Siria	1	1	-
Corea del Sud	3	1	2	Slovacchia	3	5	-2
Costa d'Avorio	15	1	14	Somalia	1	-	1
Costarica	-	2	-2	Spagna	15	11	4
Croazia	3	3	-	Sri Lanka	6	1	5
Cuba	17	2	15	Stati Uniti d'America	16	24	-8
Danimarca	-	3	-3	Sudafrica	1	4	-3
Ecuador	2	-	2	Svezia	1	8	-7
Egitto	8	1	7	Svizzera	14	61	-47
El Salvador	1	-	1	Taiwan	1	-	1
Emirati Arabi Uniti	1	3	-2	Tanzania	1	-	1
Eritrea	2	-	2	Thailandia	9	1	8
Etiopia	-	1	-1	Togo	2	-	2
Filippine	5	-	5	Tunisia	33	11	22
Finlandia	-	2	-2	Turchia	3	1	2
Francia	14	73	-59	Tuvalu	-	1	-1
Gabon	1	-	1	Ucraina	55	15	40
Gambia	10	-	10	Ungheria	12	-	12
Georgia	1	-	1	Venezuela	5	4	1
Germania	19	60	-41	TOTALE	1.530	757	773
Ghana	8	1	7				
Giappone	3	-	3				
Giordania	-	2	-2				
Grecia	3	-	3				
Haiti	1	-	1				
Hong Kong	-	2	-2				
India	27	1	26				
Iran	3	3	-				
Iraq	1	3	-2				
Irlanda	-	3	-3				
Israele	-	1	-1				
Kosovo	9	-	9				
Lettonia	1	-	1				
Liberia	2	-	2				
Libia	2	-	2				
Lituania	1	3	-2				
Lussemburgo	-	7	-7				
Macedonia	32	7	25				
Mali	2	-	2				
Malta	-	4	-4				
Marocco	134	19	115				
Messico	5	5	-				
Micronesia	-	1	-1				
Moldavia	23	10	13				

Fonte: Comuni della provincia (per il Comune di Gambettola si vedano le *Avvertenze generali*)
Elaborazione: Demografia on-line - Ufficio Statistica e Studi Camera di Commercio di Forlì-Cesena

TAB. PO.06 - MOVIMENTO MIGRATORIO IN COMPLESSO
ANNO 2015

C O M U N I e aggregazioni territoriali	movimento con gli altri comuni italiani						movimento con l'estero	
	altri comuni della provincia (1)		comuni di altre province d'Italia		totale		imm.	emi.
	imm.	emi.	imm.	emi.	imm.	emi.		
Bagno di Romagna	42	54	27	45	69	99	16	13
Bertinoro	-	-	-	-	-	-	-	-
Borgli	36	47	52	61	88	108	3	1
Castrocaro Terme e Terra del Sole	159	123	43	57	202	180	40	21
Cesena	751	666	900	633	1.651	1.299	389	221
Cesenatico	276	337	325	304	601	641	96	56
Civitella di Romagna	84	94	16	17	100	111	23	9
Dovadola	49	41	7	8	56	49	10	5
Forlì	764	729	1.178	1.038	1.942	1.767	616	263
Forlimpopoli	59	60	33	12	92	72	10	10
Galeata	34	56	13	10	47	66	19	4
Gambettola	-	-	-	-	-	-	-	-
Gatteo	242	268	107	137	349	405	37	22
Longiano	95	70	49	38	144	108	20	10
Meldola	167	171	56	47	223	218	34	21
Mercato Saraceno	119	150	38	53	157	203	13	4
Modigliana	9	8	32	78	41	86	25	28
Montiano	43	19	4	8	47	27	13	2
Portico e San Benedetto	9	16	5	4	14	20	3	-
Predappio	101	142	39	30	140	172	17	13
Premilcuore	17	8	5	8	22	16	3	-
Rocca San Casciano	25	39	18	23	43	62	-	4
Roncofreddo	64	67	13	26	77	93	29	4
San Mauro Pascoli	249	169	168	160	417	329	60	24
Santa Sofia	42	58	25	14	67	72	15	7
Sarsina	49	78	25	26	74	104	15	4
Savignano sul Rubicone	-	-	-	-	-	-	-	-
Sogliano al Rubicone	48	57	38	31	86	88	14	6
Tredozio	5	5	9	7	14	12	3	3
Verghereto	22	15	14	15	36	30	7	2
Provincia di Forlì-Cesena	3.560	3.547	3.239	2.890	6.799	6.437	1.530	757
<i>Montagna Forlivese</i>	68	82	35	26	103	108	21	7
<i>Collina Forlivese</i>	633	679	233	277	866	956	171	108
<i>Pianura Forlivese</i>	823	789	1.211	1.050	2.034	1.839	626	273
<i>Compr. di Forlì</i>	1.524	1.550	1.479	1.353	3.003	2.903	818	388
<i>Montagna Cesenate</i>	64	69	41	60	105	129	23	15
<i>Collina Cesenate</i>	359	418	170	205	529	623	87	21
<i>Pianura Cesenate</i>	1.613	1.510	1.549	1.272	3.162	2.782	602	333
<i>Compr. di Cesena</i>	2.036	1.997	1.760	1.537	3.796	3.534	712	369
<i>Montagna</i>	132	151	76	86	208	237	44	22
<i>Collina</i>	992	1.097	403	482	1.395	1.579	258	129
<i>Pianura</i>	2.436	2.299	2.760	2.322	5.196	4.621	1.228	606
<i>Valle del Tramazzo</i>	14	13	41	85	55	98	28	31
<i>Valle del Montone</i>	242	219	73	92	315	311	53	30
<i>Valle del Rabbi</i>	118	150	44	38	162	188	20	13
<i>Valle del Bidente</i>	327	379	110	88	437	467	91	41
<i>Valle del Savio</i>	232	297	104	139	336	436	51	23
<i>Valle Uso-Rubicone</i>	191	190	107	126	298	316	59	13
<i>Valle del Basso Rubicone</i>	586	507	324	335	910	842	117	56
<i>Grandi Centri</i>	1.515	1.395	2.078	1.671	3.593	3.066	1.005	484
<i>Comuni di Cintura</i>	335	397	358	316	693	713	106	66
<i>Comuni Marittimi</i>	767	774	600	601	1.367	1.375	193	102
<i>Comuni Termali</i>	201	177	70	102	271	279	56	34
<i>Un. Com. Romagna Forlivese</i>	1.524	1.550	1.479	1.353	3.003	2.903	818	388
<i>Unione Rubicone Mare</i>	1.010	1.015	752	757	1.762	1.772	259	123
<i>Unione Valle del Savio</i>	1.026	982	1.008	780	2.034	1.762	453	246

(1) I totali di immigrati ed emigrati non coincidono per i motivi esposti nella nota di TAB.PO.02.01

(Segue TAB. PO.06 - 2015)

C O M U N I e aggregazioni territoriali	MOVIMENTO MIGRATORIO EFFETTIVO (1)		variazioni d'ufficio (2)		MOVIMENTO MIGRATORIO STATISTICO (3)	
	imm.	emi.	imm.	emi.	imm.	emi.
Bagno di Romagna	85	112	9	1	94	113
Bertinoro	-	-	409	529	409	529
Borgli	91	109	-	1	91	110
Castrocaro Terme e Terra del Sole	242	201	19	43	261	244
Cesena	2.040	1.520	164	441	2.204	1.961
Cesenatico	697	697	43	192	740	889
Civitella di Romagna	123	120	7	11	130	131
Dovadola	66	54	1	9	67	63
Forlì	2.558	2.030	298	780	2.856	2.810
Forlimpopoli	102	82	389	279	491	361
Galeata	66	70	1	21	67	91
Gambettola	-	-	424	396	424	396
Gatteo	386	427	24	60	410	487
Longiano	164	118	115	116	279	234
Meldola	257	239	12	54	269	293
Mercato Saraceno	170	207	9	30	179	237
Modigliana	66	114	4	16	70	130
Montiano	60	29	-	3	60	32
Portico e San Benedetto	17	20	-	-	17	20
Predappio	157	185	8	11	165	196
Premilcuore	25	16	1	-	26	16
Rocca San Casciano	43	66	1	-	44	66
Roncofreddo	106	97	3	1	109	98
San Mauro Pascoli	477	353	29	67	506	420
Santa Sofia	82	79	6	13	88	92
Sarsina	89	108	1	23	90	131
Savignano sul Rubicone	-	-	709	752	709	752
Sogliano al Rubicone	100	94	2	23	102	117
Tredozio	17	15	-	-	17	15
Verghereto	43	32	3	5	46	37
Provincia di Forlì-Cesena	8.329	7.194	2.691	3.877	11.020	11.071
<i>Montagna Forlivese</i>	124	115	7	13	131	128
<i>Collina Forlivese</i>	1.037	1.064	53	165	1.090	1.229
<i>Pianura Forlivese</i>	2.660	2.112	1.096	1.588	3.756	3.700
<i>Compr. di Forlì</i>	3.821	3.291	1.156	1.766	4.977	5.057
<i>Montagna Cesenate</i>	128	144	12	6	140	150
<i>Collina Cesenate</i>	616	644	15	81	631	725
<i>Pianura Cesenate</i>	3.764	3.115	1.508	2.024	5.272	5.139
<i>Compr. di Cesena</i>	4.508	3.903	1.535	2.111	6.043	6.014
<i>Montagna</i>	252	259	19	19	271	278
<i>Collina</i>	1.653	1.708	68	246	1.721	1.954
<i>Pianura</i>	6.424	5.227	2.604	3.612	9.028	8.839
<i>Valle del Tramazzo</i>	83	129	4	16	87	145
<i>Valle del Montone</i>	368	341	21	52	389	393
<i>Valle del Rabbi</i>	182	201	9	11	191	212
<i>Valle del Bidente</i>	528	508	26	99	554	607
<i>Valle del Savio</i>	387	459	22	59	409	518
<i>Valle Uso-Rubicone</i>	357	329	5	28	362	357
<i>Valle del Basso Rubicone</i>	1.027	898	1.301	1.391	2.328	2.289
<i>Grandi Centri</i>	4.598	3.550	462	1.221	5.060	4.771
<i>Comuni di Cintura</i>	799	779	841	1.000	1.640	1.779
<i>Comuni Marittimi</i>	1.560	1.477	805	1.071	2.365	2.548
<i>Comuni Termali</i>	327	313	437	573	764	886
<i>Un. Com. Romagna Forlivese</i>	3.821	3.291	1.156	1.766	4.977	5.057
<i>Unione Rubicone Mare</i>	2.021	1.895	1.349	1.608	3.370	3.503
<i>Unione Valle del Savio</i>	2.487	2.008	186	503	2.673	2.511

(1) Totale delle movimentazioni per area (tabb. PO.02-03-04-05)

(2) Vedi *Avvertenze generali*

(3) Totale delle movimentazioni segnalate all'ISTAT (mod. P2) (tab. PO.01)

Fonte: Comuni della provincia (per il Comune di Gambettola si vedano le *Avvertenze generali*)

Elaborazione: Demografia on-line - Ufficio Statistica e Studi Camera di Commercio di Forlì-Cesena

popolazione residente per sesso ed età (provincia e aggregazioni territoriali)

Per una corretta interpretazione degli **indici** si veda il prospetto descrittivo ed il metodo di calcolo riportati nella sezione "Avvertenze generali".
Per l'individuazione delle varie **aggregazioni territoriali** si veda nella sezione "Avvertenze generali".

TAB. PO.07.99 - POPOLAZIONE RESIDENTE PER SESSO ED ETÀ'
Provincia di Forlì-Cesena - 31/12/2015

età	anno	maschi	femmine	totale	età	anno	maschi	femmine	totale
0	2015	1.594	1.478	3.072	65	1950	2.244	2.475	4.719
1	2014	1.697	1.576	3.273	66	1949	2.326	2.467	4.793
2	2013	1.711	1.721	3.432	67	1948	2.305	2.582	4.887
3	2012	1.787	1.744	3.531	68	1947	2.357	2.483	4.840
4	2011	1.956	1.733	3.689	69	1946	2.334	2.541	4.875
5	2010	1.969	1.731	3.700	70	1945	1.841	2.009	3.850
6	2009	1.947	1.766	3.713	71	1944	1.891	2.169	4.060
7	2008	1.941	1.800	3.741	72	1943	1.864	2.087	3.951
8	2007	1.930	1.828	3.758	73	1942	1.817	2.054	3.871
9	2006	1.867	1.862	3.729	74	1941	1.862	2.108	3.970
10	2005	1.873	1.764	3.637	75	1940	1.888	2.297	4.185
11	2004	1.882	1.766	3.648	76	1939	1.850	2.291	4.141
12	2003	1.828	1.703	3.531	77	1938	1.952	2.316	4.268
13	2002	1.807	1.705	3.512	78	1937	1.695	2.061	3.756
14	2001	1.798	1.644	3.442	79	1936	1.469	1.823	3.292
15	2000	1.874	1.639	3.513	80	1935	1.554	1.920	3.474
16	1999	1.713	1.560	3.273	81	1934	1.364	1.817	3.181
17	1998	1.763	1.629	3.392	82	1933	1.260	1.727	2.987
18	1997	1.750	1.552	3.302	83	1932	1.080	1.494	2.574
19	1996	1.736	1.637	3.373	84	1931	923	1.474	2.397
20	1995	1.680	1.597	3.277	85	1930	939	1.528	2.467
21	1994	1.716	1.614	3.330	86	1929	778	1.357	2.135
22	1993	1.708	1.548	3.256	87	1928	757	1.305	2.062
23	1992	1.744	1.734	3.478	88	1927	622	1.150	1.772
24	1991	1.827	1.783	3.610	89	1926	480	976	1.456
25	1990	1.825	1.855	3.680	90	1925	405	923	1.328
26	1989	1.874	1.879	3.753	91	1924	316	739	1.055
27	1988	1.878	1.812	3.690	92	1923	275	637	912
28	1987	1.935	1.956	3.891	93	1922	187	509	696
29	1986	1.978	1.892	3.870	94	1921	135	441	576
30	1985	2.057	2.149	4.206	95	1920	106	293	399
31	1984	2.057	2.094	4.151	96	1919	44	169	213
32	1983	2.044	2.107	4.151	97	1918	20	79	99
33	1982	2.215	2.286	4.501	98	1917	15	74	89
34	1981	2.377	2.396	4.773	99	1916	12	60	72
35	1980	2.297	2.465	4.762	100	e oltre	31	137	168
36	1979	2.547	2.591	5.138					
37	1978	2.698	2.773	5.471	Aggiustamenti		0	0	0
38	1977	2.872	2.840	5.712	TOTALE		191.467	203.134	394.601
39	1976	2.949	2.973	5.922					
40	1975	3.105	3.168	6.273					
41	1974	3.398	3.383	6.781					
42	1973	3.257	3.242	6.499					
43	1972	3.262	3.247	6.509					
44	1971	3.251	3.307	6.558	INDICI				
45	1970	3.333	3.200	6.533					
46	1969	3.203	3.287	6.490	vecchiaia				175,2
47	1968	3.209	3.311	6.520	dipendenza				59,4
48	1967	3.193	3.146	6.339	dipendenza giovanile				21,6
49	1966	3.281	3.192	6.473	dipendenza degli anziani				37,8
50	1965	3.186	3.222	6.408	struttura (pop. in età lavorativa)				144,0
51	1964	3.228	3.219	6.447	ricambio (pop. in età lavorativa)				140,3
52	1963	2.990	3.117	6.107	mascolinità				94,3
53	1962	2.919	2.971	5.890					
54	1961	2.858	2.942	5.800					
55	1960	2.711	2.953	5.664					
56	1959	2.686	2.857	5.543					
57	1958	2.498	2.750	5.248					
58	1957	2.509	2.710	5.219					
59	1956	2.522	2.679	5.201					
60	1955	2.379	2.628	5.007					
61	1954	2.241	2.402	4.643					
62	1953	2.197	2.469	4.666					
63	1952	2.174	2.516	4.690					
64	1951	2.178	2.462	4.640					

Fonte: Comuni della provincia
 Elaborazione: Demografia on-line - Ufficio Statistica e Studi Camera di Commercio di Forlì-Cesena

TAB. PO.07.54 - POPOLAZIONE RESIDENTE PER SESSO ED ETÀ'
Montagna Forlivese - 31/12/2015

età	anno	maschi	femmine	totale	età	anno	maschi	femmine	totale
0	2015	23	22	45	65	1950	35	34	69
1	2014	22	18	40	66	1949	36	49	85
2	2013	14	25	39	67	1948	45	42	87
3	2012	27	24	51	68	1947	34	30	64
4	2011	21	20	41	69	1946	35	48	83
5	2010	17	27	44	70	1945	28	28	56
6	2009	29	17	46	71	1944	33	31	64
7	2008	26	25	51	72	1943	37	30	67
8	2007	24	21	45	73	1942	33	37	70
9	2006	32	24	56	74	1941	28	34	62
10	2005	26	25	51	75	1940	24	34	58
11	2004	23	23	46	76	1939	28	29	57
12	2003	22	23	45	77	1938	30	26	56
13	2002	18	16	34	78	1937	39	32	71
14	2001	25	16	41	79	1936	29	35	64
15	2000	28	25	53	80	1935	28	38	66
16	1999	16	28	44	81	1934	27	28	55
17	1998	34	20	54	82	1933	31	36	67
18	1997	19	22	41	83	1932	18	30	48
19	1996	20	30	50	84	1931	20	30	50
20	1995	16	19	35	85	1930	21	32	53
21	1994	23	28	51	86	1929	14	29	43
22	1993	17	18	35	87	1928	22	32	54
23	1992	25	23	48	88	1927	7	28	35
24	1991	34	27	61	89	1926	11	30	41
25	1990	34	24	58	90	1925	8	16	24
26	1989	30	25	55	91	1924	8	14	22
27	1988	30	32	62	92	1923	9	21	30
28	1987	34	26	60	93	1922	5	7	12
29	1986	37	26	63	94	1921	2	11	13
30	1985	26	37	63	95	1920	4	8	12
31	1984	30	26	56	96	1919	0	4	4
32	1983	27	25	52	97	1918	0	3	3
33	1982	32	35	67	98	1917	0	0	0
34	1981	25	31	56	99	1916	0	0	0
35	1980	31	34	65	100	e oltre	2	5	7
36	1979	31	29	60					
37	1978	22	37	59	Aggiustamenti		0	0	0
38	1977	37	45	82					
39	1976	36	42	78	TOTALE		2.766	2.925	5.691
40	1975	42	39	81					
41	1974	46	29	75					
42	1973	40	54	94					
43	1972	46	36	82	INDICI				
44	1971	36	41	77					
45	1970	53	35	88					
46	1969	30	32	62	vecchiaia				244,7
47	1968	27	44	71	dipendenza				69,2
48	1967	40	35	75	dipendenza giovanile				20,1
49	1966	35	38	73	dipendenza degli anziani				49,1
50	1965	41	38	79	struttura (pop. in età lavorativa)				138,9
51	1964	46	29	75	ricambio (pop. in età lavorativa)				149,2
52	1963	36	43	79	mascolinità				94,6
53	1962	42	47	89					
54	1961	40	42	82					
55	1960	44	52	96	Fonte: Comuni della provincia				
56	1959	41	47	88	Elaborazione: Demografia on-line - Ufficio Statistica e Studi Camera di				
57	1958	45	30	75	Commercio di Forlì-Cesena				
58	1957	35	38	73					
59	1956	41	40	81					
60	1955	29	38	67					
61	1954	44	30	74					
62	1953	39	44	83					
63	1952	33	34	67					
64	1951	41	29	70					

TAB. PO.07.55 - POPOLAZIONE RESIDENTE PER SESSO ED ETÀ'
Collina Forlivese - 31/12/2015

età	anno	maschi	femmine	totale	età	anno	maschi	femmine	totale
0	2015	148	129	277	65	1950	230	273	503
1	2014	146	149	295	66	1949	255	211	466
2	2013	165	189	354	67	1948	264	274	538
3	2012	163	146	309	68	1947	273	269	542
4	2011	189	153	342	69	1946	242	209	451
5	2010	165	185	350	70	1945	221	199	420
6	2009	170	142	312	71	1944	181	207	388
7	2008	164	177	341	72	1943	223	200	423
8	2007	177	150	327	73	1942	191	181	372
9	2006	165	185	350	74	1941	204	212	416
10	2005	196	168	364	75	1940	201	214	415
11	2004	197	189	386	76	1939	198	205	403
12	2003	171	165	336	77	1938	202	259	461
13	2002	176	162	338	78	1937	159	214	373
14	2001	172	163	335	79	1936	155	180	335
15	2000	176	147	323	80	1935	168	180	348
16	1999	171	153	324	81	1934	130	206	336
17	1998	192	169	361	82	1933	129	183	312
18	1997	152	147	299	83	1932	110	154	264
19	1996	185	160	345	84	1931	106	149	255
20	1995	156	137	293	85	1930	110	175	285
21	1994	166	138	304	86	1929	79	140	219
22	1993	170	138	308	87	1928	84	132	216
23	1992	158	166	324	88	1927	70	148	218
24	1991	166	164	330	89	1926	67	95	162
25	1990	162	196	358	90	1925	46	112	158
26	1989	164	193	357	91	1924	37	81	118
27	1988	198	177	375	92	1923	25	78	103
28	1987	164	174	338	93	1922	23	65	88
29	1986	178	181	359	94	1921	15	48	63
30	1985	206	202	408	95	1920	17	38	55
31	1984	200	200	400	96	1919	4	11	15
32	1983	204	188	392	97	1918	2	12	14
33	1982	205	183	388	98	1917	4	13	17
34	1981	235	215	450	99	1916	2	13	15
35	1980	191	183	374	100	e oltre	4	19	23
36	1979	256	235	491					
37	1978	240	239	479	Aggiustamenti		0	0	0
38	1977	272	275	547					
39	1976	292	255	547	TOTALE		18.871	19.508	38.379
40	1975	276	305	581					
41	1974	317	335	652					
42	1973	309	287	596					
43	1972	284	300	584					
44	1971	319	329	648	INDICI				
45	1970	338	299	637					
46	1969	305	297	602	vecchiaia				195,2
47	1968	321	302	623	dipendenza				62,8
48	1967	307	271	578	dipendenza giovanile				21,3
49	1966	292	286	578	dipendenza degli anziani				41,5
50	1965	302	291	593	struttura (pop. in età lavorativa)				148,8
51	1964	303	288	591	ricambio (pop. in età lavorativa)				149,2
52	1963	280	275	555	mascolinità				96,7
53	1962	297	289	586					
54	1961	276	279	555					
55	1960	277	303	580	Fonte: Comuni della provincia				
56	1959	270	303	573	Elaborazione: Demografia on-line - Ufficio Statistica e Studi Camera di				
57	1958	231	269	500	Commercio di Forlì-Cesena				
58	1957	255	269	524					
59	1956	237	262	499					
60	1955	274	256	530					
61	1954	244	216	460					
62	1953	253	242	495					
63	1952	219	260	479					
64	1951	231	269	500					

TAB. PO.07.56 - POPOLAZIONE RESIDENTE PER SESSO ED ETÀ'
Pianura Forlivese - 31/12/2015

età	anno	maschi	femmine	totale	età	anno	maschi	femmine	totale
0	2015	575	567	1.142	65	1950	806	872	1.678
1	2014	602	567	1.169	66	1949	831	928	1.759
2	2013	624	586	1.210	67	1948	809	953	1.762
3	2012	634	663	1.297	68	1947	872	954	1.826
4	2011	729	625	1.354	69	1946	855	923	1.778
5	2010	728	607	1.335	70	1945	646	773	1.419
6	2009	678	645	1.323	71	1944	683	773	1.456
7	2008	706	643	1.349	72	1943	673	790	1.463
8	2007	692	647	1.339	73	1942	670	758	1.428
9	2006	698	655	1.353	74	1941	680	808	1.488
10	2005	670	640	1.310	75	1940	715	875	1.590
11	2004	643	616	1.259	76	1939	685	908	1.593
12	2003	673	595	1.268	77	1938	757	854	1.611
13	2002	629	579	1.208	78	1937	630	768	1.398
14	2001	661	548	1.209	79	1936	549	682	1.231
15	2000	633	569	1.202	80	1935	558	726	1.284
16	1999	564	552	1.116	81	1934	514	699	1.213
17	1998	614	533	1.147	82	1933	488	657	1.145
18	1997	636	535	1.171	83	1932	416	566	982
19	1996	579	555	1.134	84	1931	375	601	976
20	1995	572	581	1.153	85	1930	336	589	925
21	1994	606	540	1.146	86	1929	305	534	839
22	1993	645	528	1.173	87	1928	299	472	771
23	1992	614	596	1.210	88	1927	246	418	664
24	1991	621	637	1.258	89	1926	186	405	591
25	1990	656	633	1.289	90	1925	167	349	516
26	1989	651	694	1.345	91	1924	132	316	448
27	1988	661	645	1.306	92	1923	110	247	357
28	1987	678	706	1.384	93	1922	79	189	268
29	1986	708	647	1.355	94	1921	55	171	226
30	1985	688	788	1.476	95	1920	24	116	140
31	1984	719	758	1.477	96	1919	18	77	95
32	1983	765	779	1.544	97	1918	12	26	38
33	1982	791	837	1.628	98	1917	9	34	43
34	1981	894	866	1.760	99	1916	6	25	31
35	1980	824	891	1.715	100	e oltre	12	67	79
36	1979	904	929	1.833					
37	1978	979	978	1.957	Aggiustamenti		1	-1	0
38	1977	1.064	977	2.041					
39	1976	1.089	1.083	2.172	TOTALE		68.588	73.674	142.262
40	1975	1.171	1.122	2.293					
41	1974	1.218	1.194	2.412					
42	1973	1.190	1.193	2.383					
43	1972	1.177	1.204	2.381					
44	1971	1.182	1.164	2.346	INDICI				
45	1970	1.139	1.135	2.274					
46	1969	1.189	1.175	2.364	vecchiaia				183,6
47	1968	1.151	1.215	2.366	dipendenza				61,6
48	1967	1.117	1.102	2.219	dipendenza giovanile				21,7
49	1966	1.185	1.166	2.351	dipendenza degli anziani				39,9
50	1965	1.117	1.124	2.241	struttura (pop. in età lavorativa)				144,6
51	1964	1.075	1.172	2.247	ricambio (pop. in età lavorativa)				147,6
52	1963	1.058	1.130	2.188	mascolinità				93,1
53	1962	994	1.078	2.072					
54	1961	1.002	1.029	2.031					
55	1960	941	1.019	1.960	Fonte: Comuni della provincia				
56	1959	921	971	1.892	Elaborazione: Demografia on-line - Ufficio Statistica e Studi Camera di				
57	1958	889	985	1.874	Commercio di Forlì-Cesena				
58	1957	854	944	1.798					
59	1956	864	964	1.828					
60	1955	833	1.030	1.863					
61	1954	768	904	1.672					
62	1953	766	903	1.669					
63	1952	747	926	1.673					
64	1951	734	903	1.637					

TAB. PO.07.71 - POPOLAZIONE RESIDENTE PER SESSO ED ETÀ'
Compr. di Forlì - 31/12/2015

età	anno	maschi	femmine	totale	età	anno	maschi	femmine	totale
0	2015	746	718	1.464	65	1950	1.071	1.179	2.250
1	2014	770	734	1.504	66	1949	1.122	1.188	2.310
2	2013	803	800	1.603	67	1948	1.118	1.269	2.387
3	2012	824	833	1.657	68	1947	1.179	1.253	2.432
4	2011	939	798	1.737	69	1946	1.132	1.180	2.312
5	2010	910	819	1.729	70	1945	895	1.000	1.895
6	2009	877	804	1.681	71	1944	897	1.011	1.908
7	2008	896	845	1.741	72	1943	933	1.020	1.953
8	2007	893	818	1.711	73	1942	894	976	1.870
9	2006	895	864	1.759	74	1941	912	1.054	1.966
10	2005	892	833	1.725	75	1940	940	1.123	2.063
11	2004	863	828	1.691	76	1939	911	1.142	2.053
12	2003	866	783	1.649	77	1938	989	1.139	2.128
13	2002	823	757	1.580	78	1937	828	1.014	1.842
14	2001	858	727	1.585	79	1936	733	897	1.630
15	2000	837	741	1.578	80	1935	754	944	1.698
16	1999	751	733	1.484	81	1934	671	933	1.604
17	1998	840	722	1.562	82	1933	648	876	1.524
18	1997	807	704	1.511	83	1932	544	750	1.294
19	1996	784	745	1.529	84	1931	501	780	1.281
20	1995	744	737	1.481	85	1930	467	796	1.263
21	1994	795	706	1.501	86	1929	398	703	1.101
22	1993	832	684	1.516	87	1928	405	636	1.041
23	1992	797	785	1.582	88	1927	323	594	917
24	1991	821	828	1.649	89	1926	264	530	794
25	1990	852	853	1.705	90	1925	221	477	698
26	1989	845	912	1.757	91	1924	177	411	588
27	1988	889	854	1.743	92	1923	144	346	490
28	1987	876	906	1.782	93	1922	107	261	368
29	1986	923	854	1.777	94	1921	72	230	302
30	1985	920	1.027	1.947	95	1920	45	162	207
31	1984	949	984	1.933	96	1919	22	92	114
32	1983	996	992	1.988	97	1918	14	41	55
33	1982	1.028	1.055	2.083	98	1917	13	47	60
34	1981	1.154	1.112	2.266	99	1916	8	38	46
35	1980	1.046	1.108	2.154	100	e oltre	18	91	109
36	1979	1.191	1.193	2.384					
37	1978	1.241	1.254	2.495	Aggiustamenti		1	-1	0
38	1977	1.373	1.297	2.670	TOTALE		90.225	96.107	186.332
39	1976	1.417	1.380	2.797					
40	1975	1.489	1.466	2.955					
41	1974	1.581	1.558	3.139					
42	1973	1.539	1.534	3.073					
43	1972	1.507	1.540	3.047					
44	1971	1.537	1.534	3.071	INDICI				
45	1970	1.530	1.469	2.999					
46	1969	1.524	1.504	3.028	vecchiaia				187,6
47	1968	1.499	1.561	3.060	dipendenza				62,1
48	1967	1.464	1.408	2.872	dipendenza giovanile				21,6
49	1966	1.512	1.490	3.002	dipendenza degli anziani				40,5
50	1965	1.460	1.453	2.913	struttura (pop. in età lavorativa)				145,3
51	1964	1.424	1.489	2.913	ricambio (pop. in età lavorativa)				148,0
52	1963	1.374	1.448	2.822	mascolinità				93,9
53	1962	1.333	1.414	2.747					
54	1961	1.318	1.350	2.668					
55	1960	1.262	1.374	2.636	Fonte: Comuni della provincia				
56	1959	1.232	1.321	2.553	Elaborazione: Demografia on-line - Ufficio Statistica e Studi Camera di				
57	1958	1.165	1.284	2.449	Commercio di Forlì-Cesena				
58	1957	1.144	1.251	2.395					
59	1956	1.142	1.266	2.408					
60	1955	1.136	1.324	2.460					
61	1954	1.056	1.150	2.206					
62	1953	1.058	1.189	2.247					
63	1952	999	1.220	2.219					
64	1951	1.006	1.201	2.207					

TAB. PO.07.57 - POPOLAZIONE RESIDENTE PER SESSO ED ETÀ'
Montagna Cesenate - 31/12/2015

età	anno	maschi	femmine	totale	età	anno	maschi	femmine	totale
0	2015	33	23	56	65	1950	62	58	120
1	2014	35	30	65	66	1949	65	58	123
2	2013	24	28	52	67	1948	56	50	106
3	2012	23	34	57	68	1947	56	54	110
4	2011	36	28	64	69	1946	48	56	104
5	2010	32	32	64	70	1945	46	42	88
6	2009	41	35	76	71	1944	37	42	79
7	2008	30	28	58	72	1943	28	28	56
8	2007	47	37	84	73	1942	37	36	73
9	2006	37	29	66	74	1941	35	37	72
10	2005	26	41	67	75	1940	40	39	79
11	2004	29	36	65	76	1939	44	42	86
12	2003	29	29	58	77	1938	39	48	87
13	2002	29	33	62	78	1937	40	44	84
14	2001	32	29	61	79	1936	34	28	62
15	2000	35	33	68	80	1935	44	45	89
16	1999	24	19	43	81	1934	40	45	85
17	1998	28	30	58	82	1933	19	30	49
18	1997	22	27	49	83	1932	20	41	61
19	1996	30	29	59	84	1931	25	24	49
20	1995	31	28	59	85	1930	20	36	56
21	1994	35	37	72	86	1929	22	38	60
22	1993	32	32	64	87	1928	23	40	63
23	1992	25	32	57	88	1927	17	27	44
24	1991	34	50	84	89	1926	17	25	42
25	1990	36	29	65	90	1925	11	32	43
26	1989	39	48	87	91	1924	11	21	32
27	1988	48	32	80	92	1923	7	20	27
28	1987	41	38	79	93	1922	7	13	20
29	1986	42	49	91	94	1921	5	17	22
30	1985	43	48	91	95	1920	4	8	12
31	1984	50	31	81	96	1919	3	6	9
32	1983	45	40	85	97	1918	0	1	1
33	1982	46	52	98	98	1917	1	2	3
34	1981	39	42	81	99	1916	0	4	4
35	1980	49	41	90	100	e oltre	0	1	1
36	1979	47	60	107					
37	1978	52	47	99	Aggiustamenti		0	0	0
38	1977	52	47	99					
39	1976	49	51	100	TOTALE		3.883	4.050	7.933
40	1975	53	59	112					
41	1974	57	64	121					
42	1973	49	60	109					
43	1972	49	50	99					
44	1971	52	60	112	INDICI				
45	1970	74	52	126					
46	1969	59	58	117	vecchiaia				220,0
47	1968	55	59	114	dipendenza				62,7
48	1967	55	46	101	dipendenza giovanile				19,6
49	1966	56	69	125	dipendenza degli anziani				43,1
50	1965	66	61	127	struttura (pop. in età lavorativa)				150,6
51	1964	73	58	131	ricambio (pop. in età lavorativa)				197,1
52	1963	43	59	102	mascolinità				95,9
53	1962	55	60	115					
54	1961	64	62	126					
55	1960	58	61	119	Fonte: Comuni della provincia				
56	1959	65	60	125	Elaborazione: Demografia on-line - Ufficio Statistica e Studi Camera di				
57	1958	75	77	152	Commercio di Forlì-Cesena				
58	1957	56	72	128					
59	1956	64	60	124					
60	1955	68	44	112					
61	1954	48	56	104					
62	1953	68	58	126					
63	1952	51	51	102					
64	1951	50	52	102					

TAB. PO.07.58 - POPOLAZIONE RESIDENTE PER SESSO ED ETÀ'
Collina Cesenate - 31/12/2015

età	anno	maschi	femmine	totale	età	anno	maschi	femmine	totale
0	2015	76	73	149	65	1950	129	128	257
1	2014	98	98	196	66	1949	138	132	270
2	2013	92	83	175	67	1948	126	127	253
3	2012	97	101	198	68	1947	134	100	234
4	2011	92	89	181	69	1946	133	116	249
5	2010	124	98	222	70	1945	85	110	195
6	2009	122	115	237	71	1944	107	87	194
7	2008	126	83	209	72	1943	100	89	189
8	2007	100	100	200	73	1942	100	89	189
9	2006	72	106	178	74	1941	91	105	196
10	2005	108	97	205	75	1940	83	97	180
11	2004	96	95	191	76	1939	85	105	190
12	2003	103	87	190	77	1938	98	104	202
13	2002	99	86	185	78	1937	88	99	187
14	2001	97	92	189	79	1936	69	82	151
15	2000	99	94	193	80	1935	89	97	186
16	1999	92	89	181	81	1934	58	81	139
17	1998	90	88	178	82	1933	67	100	167
18	1997	95	85	180	83	1932	46	67	113
19	1996	95	99	194	84	1931	46	66	112
20	1995	107	88	195	85	1930	52	79	131
21	1994	104	99	203	86	1929	41	75	116
22	1993	82	99	181	87	1928	38	77	115
23	1992	103	100	203	88	1927	25	63	88
24	1991	125	105	230	89	1926	23	47	70
25	1990	101	114	215	90	1925	21	44	65
26	1989	109	113	222	91	1924	7	39	46
27	1988	104	96	200	92	1923	16	29	45
28	1987	99	108	207	93	1922	7	25	32
29	1986	110	108	218	94	1921	9	28	37
30	1985	121	122	243	95	1920	5	20	25
31	1984	124	108	232	96	1919	6	10	16
32	1983	106	125	231	97	1918	2	1	3
33	1982	132	118	250	98	1917	0	3	3
34	1981	107	132	239	99	1916	1	0	1
35	1980	155	123	278	100	e oltre	2	6	8
36	1979	164	155	319					
37	1978	170	153	323	Aggiustamenti		0	0	0
38	1977	149	172	321					
39	1976	164	143	307	TOTALE		10.713	10.759	21.472
40	1975	184	176	360					
41	1974	182	183	365					
42	1973	184	158	342					
43	1972	190	146	336					
44	1971	181	188	369	INDICI				
45	1970	167	182	349					
46	1969	161	165	326	vecchiaia				160,2
47	1968	170	168	338	dipendenza				54,3
48	1967	164	189	353	dipendenza giovanile				20,9
49	1966	189	189	378	dipendenza degli anziani				33,5
50	1965	167	189	356	struttura (pop. in età lavorativa)				142,3
51	1964	200	153	353	ricambio (pop. in età lavorativa)				143,7
52	1963	186	173	359	mascolinità				99,6
53	1962	185	164	349					
54	1961	167	161	328					
55	1960	176	163	339	Fonte: Comuni della provincia				
56	1959	164	159	323	Elaborazione: Demografia on-line - Ufficio Statistica e Studi Camera di				
57	1958	161	150	311	Commercio di Forlì-Cesena				
58	1957	159	144	303					
59	1956	160	142	302					
60	1955	143	128	271					
61	1954	136	133	269					
62	1953	129	125	254					
63	1952	136	142	278					
64	1951	136	123	259					

TAB. PO.07.59 - POPOLAZIONE RESIDENTE PER SESSO ED ETÀ'
Pianura Cesenate - 31/12/2015

età	anno	maschi	femmine	totale	età	anno	maschi	femmine	totale
0	2015	739	664	1.403	65	1950	982	1.110	2.092
1	2014	794	714	1.508	66	1949	1.001	1.089	2.090
2	2013	792	810	1.602	67	1948	1.005	1.136	2.141
3	2012	843	776	1.619	68	1947	988	1.076	2.064
4	2011	889	818	1.707	69	1946	1.021	1.189	2.210
5	2010	903	782	1.685	70	1945	815	857	1.672
6	2009	907	812	1.719	71	1944	850	1.029	1.879
7	2008	889	844	1.733	72	1943	803	950	1.753
8	2007	890	873	1.763	73	1942	786	953	1.739
9	2006	863	863	1.726	74	1941	824	912	1.736
10	2005	847	793	1.640	75	1940	825	1.038	1.863
11	2004	894	807	1.701	76	1939	810	1.002	1.812
12	2003	830	804	1.634	77	1938	826	1.025	1.851
13	2002	856	829	1.685	78	1937	739	904	1.643
14	2001	811	796	1.607	79	1936	633	816	1.449
15	2000	903	771	1.674	80	1935	667	834	1.501
16	1999	846	719	1.565	81	1934	595	758	1.353
17	1998	805	789	1.594	82	1933	526	721	1.247
18	1997	826	736	1.562	83	1932	470	636	1.106
19	1996	827	764	1.591	84	1931	351	604	955
20	1995	798	744	1.542	85	1930	400	617	1.017
21	1994	782	772	1.554	86	1929	317	541	858
22	1993	762	733	1.495	87	1928	291	552	843
23	1992	819	817	1.636	88	1927	257	466	723
24	1991	847	800	1.647	89	1926	176	374	550
25	1990	836	859	1.695	90	1925	152	370	522
26	1989	881	806	1.687	91	1924	121	268	389
27	1988	837	830	1.667	92	1923	108	242	350
28	1987	919	904	1.823	93	1922	66	210	276
29	1986	903	881	1.784	94	1921	49	166	215
30	1985	973	952	1.925	95	1920	52	103	155
31	1984	934	971	1.905	96	1919	13	61	74
32	1983	897	950	1.847	97	1918	4	36	40
33	1982	1.009	1.061	2.070	98	1917	1	22	23
34	1981	1.077	1.110	2.187	99	1916	3	18	21
35	1980	1.047	1.193	2.240	100	e oltre	11	39	50
36	1979	1.145	1.183	2.328					
37	1978	1.235	1.319	2.554	Aggiustamenti		-1	1	0
38	1977	1.298	1.324	2.622	TOTALE		86.646	92.218	178.864
39	1976	1.319	1.399	2.718					
40	1975	1.379	1.467	2.846					
41	1974	1.578	1.578	3.156					
42	1973	1.485	1.490	2.975					
43	1972	1.516	1.511	3.027					
44	1971	1.481	1.525	3.006	INDICI				
45	1970	1.562	1.497	3.059					
46	1969	1.459	1.560	3.019	vecchiaia				162,8
47	1968	1.485	1.523	3.008	dipendenza				57,1
48	1967	1.510	1.503	3.013	dipendenza giovanile				21,7
49	1966	1.524	1.444	2.968	dipendenza degli anziani				35,4
50	1965	1.493	1.519	3.012	struttura (pop. in età lavorativa)				142,7
51	1964	1.531	1.519	3.050	ricambio (pop. in età lavorativa)				130,6
52	1963	1.387	1.437	2.824	mascolinità				94,0
53	1962	1.346	1.333	2.679					
54	1961	1.309	1.369	2.678					
55	1960	1.215	1.355	2.570	Fonte: Comuni della provincia				
56	1959	1.225	1.317	2.542	Elaborazione: Demografia on-line - Ufficio Statistica e Studi Camera di				
57	1958	1.097	1.239	2.336	Commercio di Forlì-Cesena				
58	1957	1.150	1.243	2.393					
59	1956	1.156	1.211	2.367					
60	1955	1.032	1.132	2.164					
61	1954	1.001	1.063	2.064					
62	1953	942	1.097	2.039					
63	1952	988	1.103	2.091					
64	1951	986	1.086	2.072					

TAB. PO.07.72 - POPOLAZIONE RESIDENTE PER SESSO ED ETÀ'
Compr. di Cesena - 31/12/2015

età	anno	maschi	femmine	totale	età	anno	maschi	femmine	totale
0	2015	848	760	1.608	65	1950	1.173	1.296	2.469
1	2014	927	842	1.769	66	1949	1.204	1.279	2.483
2	2013	908	921	1.829	67	1948	1.187	1.313	2.500
3	2012	963	911	1.874	68	1947	1.178	1.230	2.408
4	2011	1.017	935	1.952	69	1946	1.202	1.361	2.563
5	2010	1.059	912	1.971	70	1945	946	1.009	1.955
6	2009	1.070	962	2.032	71	1944	994	1.158	2.152
7	2008	1.045	955	2.000	72	1943	931	1.067	1.998
8	2007	1.037	1.010	2.047	73	1942	923	1.078	2.001
9	2006	972	998	1.970	74	1941	950	1.054	2.004
10	2005	981	931	1.912	75	1940	948	1.174	2.122
11	2004	1.019	938	1.957	76	1939	939	1.149	2.088
12	2003	962	920	1.882	77	1938	963	1.177	2.140
13	2002	984	948	1.932	78	1937	867	1.047	1.914
14	2001	940	917	1.857	79	1936	736	926	1.662
15	2000	1.037	898	1.935	80	1935	800	976	1.776
16	1999	962	827	1.789	81	1934	693	884	1.577
17	1998	923	907	1.830	82	1933	612	851	1.463
18	1997	943	848	1.791	83	1932	536	744	1.280
19	1996	952	892	1.844	84	1931	422	694	1.116
20	1995	936	860	1.796	85	1930	472	732	1.204
21	1994	921	908	1.829	86	1929	380	654	1.034
22	1993	876	864	1.740	87	1928	352	669	1.021
23	1992	947	949	1.896	88	1927	299	556	855
24	1991	1.006	955	1.961	89	1926	216	446	662
25	1990	973	1.002	1.975	90	1925	184	446	630
26	1989	1.029	967	1.996	91	1924	139	328	467
27	1988	989	958	1.947	92	1923	131	291	422
28	1987	1.059	1.050	2.109	93	1922	80	248	328
29	1986	1.055	1.038	2.093	94	1921	63	211	274
30	1985	1.137	1.122	2.259	95	1920	61	131	192
31	1984	1.108	1.110	2.218	96	1919	22	77	99
32	1983	1.048	1.115	2.163	97	1918	6	38	44
33	1982	1.187	1.231	2.418	98	1917	2	27	29
34	1981	1.223	1.284	2.507	99	1916	4	22	26
35	1980	1.251	1.357	2.608	100	e oltre	13	46	59
36	1979	1.356	1.398	2.754					
37	1978	1.457	1.519	2.976	Aggiustamenti		-1	1	0
38	1977	1.499	1.543	3.042	TOTALE		101.242	107.027	208.269
39	1976	1.532	1.593	3.125					
40	1975	1.616	1.702	3.318					
41	1974	1.817	1.825	3.642					
42	1973	1.718	1.708	3.426					
43	1972	1.755	1.707	3.462					
44	1971	1.714	1.773	3.487	INDICI				
45	1970	1.803	1.731	3.534					
46	1969	1.679	1.783	3.462	vecchiaia				164,4
47	1968	1.710	1.750	3.460	dipendenza				57,0
48	1967	1.729	1.738	3.467	dipendenza giovanile				21,6
49	1966	1.769	1.702	3.471	dipendenza degli anziani				35,4
50	1965	1.726	1.769	3.495	struttura (pop. in età lavorativa)				143,0
51	1964	1.804	1.730	3.534	ricambio (pop. in età lavorativa)				133,9
52	1963	1.616	1.669	3.285	mascolinità				94,6
53	1962	1.586	1.557	3.143					
54	1961	1.540	1.592	3.132					
55	1960	1.449	1.579	3.028	Fonte: Comuni della provincia				
56	1959	1.454	1.536	2.990	Elaborazione: Demografia on-line - Ufficio Statistica e Studi Camera di				
57	1958	1.333	1.466	2.799	Commercio di Forlì-Cesena				
58	1957	1.365	1.459	2.824					
59	1956	1.380	1.413	2.793					
60	1955	1.243	1.304	2.547					
61	1954	1.185	1.252	2.437					
62	1953	1.139	1.280	2.419					
63	1952	1.175	1.296	2.471					
64	1951	1.172	1.261	2.433					

TAB. PO.07.61 - POPOLAZIONE RESIDENTE PER SESSO ED ETÀ'
Montagna - 31/12/2015

età	anno	maschi	femmine	totale	età	anno	maschi	femmine	totale
0	2015	56	45	101	65	1950	97	92	189
1	2014	57	48	105	66	1949	101	107	208
2	2013	38	53	91	67	1948	101	92	193
3	2012	50	58	108	68	1947	90	84	174
4	2011	57	48	105	69	1946	83	104	187
5	2010	49	59	108	70	1945	74	70	144
6	2009	70	52	122	71	1944	70	73	143
7	2008	56	53	109	72	1943	65	58	123
8	2007	71	58	129	73	1942	70	73	143
9	2006	69	53	122	74	1941	63	71	134
10	2005	52	66	118	75	1940	64	73	137
11	2004	52	59	111	76	1939	72	71	143
12	2003	51	52	103	77	1938	69	74	143
13	2002	47	49	96	78	1937	79	76	155
14	2001	57	45	102	79	1936	63	63	126
15	2000	63	58	121	80	1935	72	83	155
16	1999	40	47	87	81	1934	67	73	140
17	1998	62	50	112	82	1933	50	66	116
18	1997	41	49	90	83	1932	38	71	109
19	1996	50	59	109	84	1931	45	54	99
20	1995	47	47	94	85	1930	41	68	109
21	1994	58	65	123	86	1929	36	67	103
22	1993	49	50	99	87	1928	45	72	117
23	1992	50	55	105	88	1927	24	55	79
24	1991	68	77	145	89	1926	28	55	83
25	1990	70	53	123	90	1925	19	48	67
26	1989	69	73	142	91	1924	19	35	54
27	1988	78	64	142	92	1923	16	41	57
28	1987	75	64	139	93	1922	12	20	32
29	1986	79	75	154	94	1921	7	28	35
30	1985	69	85	154	95	1920	8	16	24
31	1984	80	57	137	96	1919	3	10	13
32	1983	72	65	137	97	1918	0	4	4
33	1982	78	87	165	98	1917	1	2	3
34	1981	64	73	137	99	1916	0	4	4
35	1980	80	75	155	100	e oltre	2	6	8
36	1979	78	89	167					
37	1978	74	84	158	Aggiustamenti		0	0	0
38	1977	89	92	181					
39	1976	85	93	178	TOTALE		6.649	6.975	13.624
40	1975	95	98	193					
41	1974	103	93	196					
42	1973	89	114	203					
43	1972	95	86	181	INDICI				
44	1971	88	101	189					
45	1970	127	87	214					
46	1969	89	90	179	vecchiaia				230,2
47	1968	82	103	185	dipendenza				65,3
48	1967	95	81	176	dipendenza giovanile				19,8
49	1966	91	107	198	dipendenza degli anziani				45,5
50	1965	107	99	206	struttura (pop. in età lavorativa)				145,7
51	1964	119	87	206	ricambio (pop. in età lavorativa)				174,8
52	1963	79	102	181	mascolinità				95,3
53	1962	97	107	204					
54	1961	104	104	208					
55	1960	102	113	215	Fonte: Comuni della provincia				
56	1959	106	107	213	Elaborazione: Demografia on-line - Ufficio Statistica e Studi Camera di				
57	1958	120	107	227	Commercio di Forlì-Cesena				
58	1957	91	110	201					
59	1956	105	100	205					
60	1955	97	82	179					
61	1954	92	86	178					
62	1953	107	102	209					
63	1952	84	85	169					
64	1951	91	81	172					

TAB. PO.07.62 - POPOLAZIONE RESIDENTE PER SESSO ED ETÀ'
Collina - 31/12/2015

età	anno	maschi	femmine	totale	età	anno	maschi	femmine	totale
0	2015	224	202	426	65	1950	359	401	760
1	2014	244	247	491	66	1949	393	343	736
2	2013	257	272	529	67	1948	390	401	791
3	2012	260	247	507	68	1947	407	369	776
4	2011	281	242	523	69	1946	375	325	700
5	2010	289	283	572	70	1945	306	309	615
6	2009	292	257	549	71	1944	288	294	582
7	2008	290	260	550	72	1943	323	289	612
8	2007	277	250	527	73	1942	291	270	561
9	2006	237	291	528	74	1941	295	317	612
10	2005	304	265	569	75	1940	284	311	595
11	2004	293	284	577	76	1939	283	310	593
12	2003	274	252	526	77	1938	300	363	663
13	2002	275	248	523	78	1937	247	313	560
14	2001	269	255	524	79	1936	224	262	486
15	2000	275	241	516	80	1935	257	277	534
16	1999	263	242	505	81	1934	188	287	475
17	1998	282	257	539	82	1933	196	283	479
18	1997	247	232	479	83	1932	156	221	377
19	1996	280	259	539	84	1931	152	215	367
20	1995	263	225	488	85	1930	162	254	416
21	1994	270	237	507	86	1929	120	215	335
22	1993	252	237	489	87	1928	122	209	331
23	1992	261	266	527	88	1927	95	211	306
24	1991	291	269	560	89	1926	90	142	232
25	1990	263	310	573	90	1925	67	156	223
26	1989	273	306	579	91	1924	44	120	164
27	1988	302	273	575	92	1923	41	107	148
28	1987	263	282	545	93	1922	30	90	120
29	1986	288	289	577	94	1921	24	76	100
30	1985	327	324	651	95	1920	22	58	80
31	1984	324	308	632	96	1919	10	21	31
32	1983	310	313	623	97	1918	4	13	17
33	1982	337	301	638	98	1917	4	16	20
34	1981	342	347	689	99	1916	3	13	16
35	1980	346	306	652	100	e oltre	6	25	31
36	1979	420	390	810					
37	1978	410	392	802	Aggiustamenti		0	0	0
38	1977	421	447	868					
39	1976	456	398	854	TOTALE		29.584	30.267	59.851
40	1975	460	481	941					
41	1974	499	518	1.017					
42	1973	493	445	938					
43	1972	474	446	920					
44	1971	500	517	1.017	INDICI				
45	1970	505	481	986					
46	1969	466	462	928	vecchiaia				182,4
47	1968	491	470	961	dipendenza				59,7
48	1967	471	460	931	dipendenza giovanile				21,1
49	1966	481	475	956	dipendenza degli anziani				38,5
50	1965	469	480	949	struttura (pop. in età lavorativa)				146,3
51	1964	503	441	944	ricambio (pop. in età lavorativa)				147,2
52	1963	466	448	914	mascolinità				97,7
53	1962	482	453	935					
54	1961	443	440	883					
55	1960	453	466	919	Fonte: Comuni della provincia				
56	1959	434	462	896	Elaborazione: Demografia on-line - Ufficio Statistica e Studi Camera di				
57	1958	392	419	811	Commercio di Forlì-Cesena				
58	1957	414	413	827					
59	1956	397	404	801					
60	1955	417	384	801					
61	1954	380	349	729					
62	1953	382	367	749					
63	1952	355	402	757					
64	1951	367	392	759					

TAB. PO.07.63 - POPOLAZIONE RESIDENTE PER SESSO ED ETÀ'
Pianura - 31/12/2015

età	anno	maschi	femmine	totale	età	anno	maschi	femmine	totale
0	2015	1.314	1.231	2.545	65	1950	1.788	1.982	3.770
1	2014	1.396	1.281	2.677	66	1949	1.832	2.017	3.849
2	2013	1.416	1.396	2.812	67	1948	1.814	2.089	3.903
3	2012	1.477	1.439	2.916	68	1947	1.860	2.030	3.890
4	2011	1.618	1.443	3.061	69	1946	1.876	2.112	3.988
5	2010	1.631	1.389	3.020	70	1945	1.461	1.630	3.091
6	2009	1.585	1.457	3.042	71	1944	1.533	1.802	3.335
7	2008	1.595	1.487	3.082	72	1943	1.476	1.740	3.216
8	2007	1.582	1.520	3.102	73	1942	1.456	1.711	3.167
9	2006	1.561	1.518	3.079	74	1941	1.504	1.720	3.224
10	2005	1.517	1.433	2.950	75	1940	1.540	1.913	3.453
11	2004	1.537	1.423	2.960	76	1939	1.495	1.910	3.405
12	2003	1.503	1.399	2.902	77	1938	1.583	1.879	3.462
13	2002	1.485	1.408	2.893	78	1937	1.369	1.672	3.041
14	2001	1.472	1.344	2.816	79	1936	1.182	1.498	2.680
15	2000	1.536	1.340	2.876	80	1935	1.225	1.560	2.785
16	1999	1.410	1.271	2.681	81	1934	1.109	1.457	2.566
17	1998	1.419	1.322	2.741	82	1933	1.014	1.378	2.392
18	1997	1.462	1.271	2.733	83	1932	886	1.202	2.088
19	1996	1.406	1.319	2.725	84	1931	726	1.205	1.931
20	1995	1.370	1.325	2.695	85	1930	736	1.206	1.942
21	1994	1.388	1.312	2.700	86	1929	622	1.075	1.697
22	1993	1.407	1.261	2.668	87	1928	590	1.024	1.614
23	1992	1.433	1.413	2.846	88	1927	503	884	1.387
24	1991	1.468	1.437	2.905	89	1926	362	779	1.141
25	1990	1.492	1.492	2.984	90	1925	319	719	1.038
26	1989	1.532	1.500	3.032	91	1924	253	584	837
27	1988	1.498	1.475	2.973	92	1923	218	489	707
28	1987	1.597	1.610	3.207	93	1922	145	399	544
29	1986	1.611	1.528	3.139	94	1921	104	337	441
30	1985	1.661	1.740	3.401	95	1920	76	219	295
31	1984	1.653	1.729	3.382	96	1919	31	138	169
32	1983	1.662	1.729	3.391	97	1918	16	62	78
33	1982	1.800	1.898	3.698	98	1917	10	56	66
34	1981	1.971	1.976	3.947	99	1916	9	43	52
35	1980	1.871	2.084	3.955	100	e oltre	23	106	129
36	1979	2.049	2.112	4.161					
37	1978	2.214	2.297	4.511	Aggiustamenti		0	0	0
38	1977	2.362	2.301	4.663					
39	1976	2.408	2.482	4.890	TOTALE		155.234	165.892	321.126
40	1975	2.550	2.589	5.139					
41	1974	2.796	2.772	5.568					
42	1973	2.675	2.683	5.358					
43	1972	2.693	2.715	5.408					
44	1971	2.663	2.689	5.352	INDICI				
45	1970	2.701	2.632	5.333					
46	1969	2.648	2.735	5.383	vecchiaia				171,9
47	1968	2.636	2.738	5.374	dipendenza				59,1
48	1967	2.627	2.605	5.232	dipendenza giovanile				21,7
49	1966	2.709	2.610	5.319	dipendenza degli anziani				37,3
50	1965	2.610	2.643	5.253	struttura (pop. in età lavorativa)				143,5
51	1964	2.606	2.691	5.297	ricambio (pop. in età lavorativa)				137,7
52	1963	2.445	2.567	5.012	mascolinità				93,6
53	1962	2.340	2.411	4.751					
54	1961	2.311	2.398	4.709					
55	1960	2.156	2.374	4.530	Fonte: Comuni della provincia				
56	1959	2.146	2.288	4.434	Elaborazione: Demografia on-line - Ufficio Statistica e Studi Camera di				
57	1958	1.986	2.224	4.210	Commercio di Forlì-Cesena				
58	1957	2.004	2.187	4.191					
59	1956	2.020	2.175	4.195					
60	1955	1.865	2.162	4.027					
61	1954	1.769	1.967	3.736					
62	1953	1.708	2.000	3.708					
63	1952	1.735	2.029	3.764					
64	1951	1.720	1.989	3.709					

TAB. PO.07.80 - POPOLAZIONE RESIDENTE PER SESSO ED ETÀ'
Valle del Tramazzo - 31/12/2015

età	anno	maschi	femmine	totale	età	anno	maschi	femmine	totale
0	2015	18	11	29	65	1950	46	44	90
1	2014	17	23	40	66	1949	44	30	74
2	2013	23	27	50	67	1948	58	59	117
3	2012	20	12	32	68	1947	53	55	108
4	2011	27	27	54	69	1946	49	34	83
5	2010	24	28	52	70	1945	35	28	63
6	2009	28	13	41	71	1944	26	29	55
7	2008	30	25	55	72	1943	41	29	70
8	2007	22	28	50	73	1942	24	28	52
9	2006	32	38	70	74	1941	23	37	60
10	2005	23	26	49	75	1940	31	31	62
11	2004	29	23	52	76	1939	29	27	56
12	2003	24	21	45	77	1938	34	44	78
13	2002	35	22	57	78	1937	24	22	46
14	2001	22	24	46	79	1936	15	29	44
15	2000	28	16	44	80	1935	25	38	63
16	1999	30	15	45	81	1934	18	19	37
17	1998	27	27	54	82	1933	15	22	37
18	1997	22	22	44	83	1932	10	16	26
19	1996	14	25	39	84	1931	13	20	33
20	1995	23	20	43	85	1930	21	29	50
21	1994	17	17	34	86	1929	17	27	44
22	1993	14	23	37	87	1928	17	24	41
23	1992	29	22	51	88	1927	12	25	37
24	1991	26	23	49	89	1926	18	19	37
25	1990	29	26	55	90	1925	6	19	25
26	1989	22	27	49	91	1924	5	14	19
27	1988	25	25	50	92	1923	2	11	13
28	1987	21	28	49	93	1922	2	15	17
29	1986	25	28	53	94	1921	3	6	9
30	1985	41	30	71	95	1920	4	4	8
31	1984	24	27	51	96	1919	1	1	2
32	1983	34	26	60	97	1918	1	1	2
33	1982	27	26	53	98	1917	0	2	2
34	1981	36	28	64	99	1916	0	3	3
35	1980	28	29	57	100	e oltre	0	1	1
36	1979	38	27	65					
37	1978	32	33	65	Aggiustamenti		0	0	0
38	1977	41	36	77					
39	1976	47	45	92	TOTALE		2.862	2.910	5.772
40	1975	59	42	101					
41	1974	44	48	92					
42	1973	38	28	66					
43	1972	43	46	89					
44	1971	45	51	96	INDICI				
45	1970	49	47	96					
46	1969	48	44	92	vecchiaia				216,6
47	1968	51	31	82	dipendenza				65,6
48	1967	36	38	74	dipendenza giovanile				20,7
49	1966	42	51	93	dipendenza degli anziani				44,9
50	1965	34	41	75	struttura (pop. in età lavorativa)				158,0
51	1964	42	48	90	ricambio (pop. in età lavorativa)				182,7
52	1963	44	32	76	mascolinità				98,4
53	1962	49	43	92					
54	1961	49	40	89					
55	1960	33	54	87	Fonte: Comuni della provincia				
56	1959	33	39	72	Elaborazione: Demografia on-line - Ufficio Statistica e Studi Camera di				
57	1958	39	55	94	Commercio di Forlì-Cesena				
58	1957	40	42	82					
59	1956	41	43	84					
60	1955	42	45	87					
61	1954	41	36	77					
62	1953	36	35	71					
63	1952	45	48	93					
64	1951	43	42	85					

TAB. PO.07.81 - POPOLAZIONE RESIDENTE PER SESSO ED ETÀ'
Valle del Montone - 31/12/2015

età	anno	maschi	femmine	totale	età	anno	maschi	femmine	totale
0	2015	40	31	71	65	1950	59	82	141
1	2014	36	43	79	66	1949	80	65	145
2	2013	38	39	77	67	1948	58	79	137
3	2012	34	45	79	68	1947	78	76	154
4	2011	46	32	78	69	1946	71	80	151
5	2010	32	50	82	70	1945	65	53	118
6	2009	41	39	80	71	1944	58	68	126
7	2008	46	52	98	72	1943	60	67	127
8	2007	42	40	82	73	1942	65	52	117
9	2006	48	36	84	74	1941	63	53	116
10	2005	50	47	97	75	1940	70	59	129
11	2004	45	45	90	76	1939	67	72	139
12	2003	45	46	91	77	1938	61	77	138
13	2002	42	50	92	78	1937	42	64	106
14	2001	39	40	79	79	1936	48	60	108
15	2000	50	41	91	80	1935	52	63	115
16	1999	46	45	91	81	1934	39	61	100
17	1998	62	56	118	82	1933	42	61	103
18	1997	51	41	92	83	1932	30	39	69
19	1996	49	48	97	84	1931	36	45	81
20	1995	45	46	91	85	1930	24	57	81
21	1994	58	43	101	86	1929	26	42	68
22	1993	47	40	87	87	1928	22	30	52
23	1992	43	47	90	88	1927	23	45	68
24	1991	49	55	104	89	1926	14	24	38
25	1990	48	41	89	90	1925	14	30	44
26	1989	50	47	97	91	1924	11	30	41
27	1988	64	49	113	92	1923	10	27	37
28	1987	43	53	96	93	1922	7	20	27
29	1986	46	46	92	94	1921	1	19	20
30	1985	56	55	111	95	1920	4	16	20
31	1984	45	41	86	96	1919	0	5	5
32	1983	54	40	94	97	1918	1	5	6
33	1982	64	46	110	98	1917	0	4	4
34	1981	61	56	117	99	1916	1	2	3
35	1980	44	39	83	100	e oltre	3	7	10
36	1979	74	84	158					
37	1978	59	53	112	Aggiustamenti		0	0	0
38	1977	76	90	166					
39	1976	65	51	116	TOTALE		5.237	5.508	10.745
40	1975	79	81	160					
41	1974	86	96	182					
42	1973	82	85	167					
43	1972	76	79	155					
44	1971	88	86	174	INDICI				
45	1970	95	84	179					
46	1969	76	96	172	vecchiaia				233,8
47	1968	86	101	187	dipendenza				64,2
48	1967	77	68	145	dipendenza giovanile				19,2
49	1966	88	94	182	dipendenza degli anziani				45,0
50	1965	92	80	172	struttura (pop. in età lavorativa)				151,4
51	1964	79	68	147	ricambio (pop. in età lavorativa)				141,9
52	1963	84	76	160	mascolinità				95,1
53	1962	99	85	184					
54	1961	79	78	157					
55	1960	83	76	159	Fonte: Comuni della provincia				
56	1959	72	89	161	Elaborazione: Demografia on-line - Ufficio Statistica e Studi Camera di				
57	1958	65	66	131	Commercio di Forlì-Cesena				
58	1957	72	68	140					
59	1956	65	67	132					
60	1955	72	81	153					
61	1954	67	61	128					
62	1953	70	67	137					
63	1952	64	74	138					
64	1951	63	75	138					

TAB. PO.07.82 - POPOLAZIONE RESIDENTE PER SESSO ED ETÀ'
Valle del Rabbi - 31/12/2015

età	anno	maschi	femmine	totale	età	anno	maschi	femmine	totale
0	2015	19	28	47	65	1950	47	56	103
1	2014	19	24	43	66	1949	48	44	92
2	2013	22	34	56	67	1948	55	51	106
3	2012	30	23	53	68	1947	56	55	111
4	2011	27	28	55	69	1946	43	38	81
5	2010	30	25	55	70	1945	46	37	83
6	2009	30	25	55	71	1944	28	32	60
7	2008	27	27	54	72	1943	64	33	97
8	2007	37	23	60	73	1942	44	36	80
9	2006	24	37	61	74	1941	34	40	74
10	2005	43	29	72	75	1940	35	48	83
11	2004	44	32	76	76	1939	37	32	69
12	2003	35	30	65	77	1938	45	44	89
13	2002	27	21	48	78	1937	34	42	76
14	2001	34	37	71	79	1936	27	32	59
15	2000	35	35	70	80	1935	30	37	67
16	1999	30	19	49	81	1934	33	52	85
17	1998	27	27	54	82	1933	31	33	64
18	1997	28	28	56	83	1932	23	31	54
19	1996	35	27	62	84	1931	26	26	52
20	1995	32	24	56	85	1930	24	26	50
21	1994	27	24	51	86	1929	14	31	45
22	1993	31	19	50	87	1928	20	27	47
23	1992	25	31	56	88	1927	10	21	31
24	1991	26	24	50	89	1926	20	24	44
25	1990	25	32	57	90	1925	9	21	30
26	1989	40	35	75	91	1924	8	21	29
27	1988	38	37	75	92	1923	4	16	20
28	1987	32	33	65	93	1922	4	14	18
29	1986	35	36	71	94	1921	3	5	8
30	1985	34	34	68	95	1920	5	4	9
31	1984	41	30	71	96	1919	2	4	6
32	1983	38	38	76	97	1918	0	3	3
33	1982	29	44	73	98	1917	1	2	3
34	1981	37	37	74	99	1916	0	2	2
35	1980	32	39	71	100	e oltre	0	5	5
36	1979	39	37	76					
37	1978	54	52	106	Aggiustamenti		0	0	0
38	1977	40	53	93					
39	1976	59	50	109	TOTALE		3.543	3.602	7.145
40	1975	39	60	99					
41	1974	54	55	109					
42	1973	55	75	130					
43	1972	49	57	106					
44	1971	59	68	127	INDICI				
45	1970	77	55	132					
46	1969	64	45	109	vecchiaia				222,2
47	1968	54	47	101	dipendenza				64,7
48	1967	69	47	116	dipendenza giovanile				20,1
49	1966	53	44	97	dipendenza degli anziani				44,6
50	1965	57	58	115	struttura (pop. in età lavorativa)				153,2
51	1964	64	51	115	ricambio (pop. in età lavorativa)				158,4
52	1963	41	48	89	mascolinità				98,4
53	1962	45	51	96					
54	1961	56	56	112					
55	1960	53	64	117	Fonte: Comuni della provincia				
56	1959	58	53	111	Elaborazione: Demografia on-line - Ufficio Statistica e Studi Camera di				
57	1958	45	44	89	Commercio di Forlì-Cesena				
58	1957	47	55	102					
59	1956	44	48	92					
60	1955	62	43	105					
61	1954	43	40	83					
62	1953	47	43	90					
63	1952	40	45	85					
64	1951	41	57	98					

TAB. PO.07.83 - POPOLAZIONE RESIDENTE PER SESSO ED ETÀ'
Valle del Bidente - 31/12/2015

età	anno	maschi	femmine	totale	età	anno	maschi	femmine	totale
0	2015	94	81	175	65	1950	113	125	238
1	2014	96	77	173	66	1949	119	121	240
2	2013	96	114	210	67	1948	138	127	265
3	2012	106	90	196	68	1947	120	113	233
4	2011	110	86	196	69	1946	114	105	219
5	2010	96	109	205	70	1945	103	109	212
6	2009	100	82	182	71	1944	102	109	211
7	2008	87	98	185	72	1943	95	101	196
8	2007	100	80	180	73	1942	91	102	193
9	2006	93	98	191	74	1941	112	116	228
10	2005	106	91	197	75	1940	89	110	199
11	2004	102	112	214	76	1939	93	103	196
12	2003	89	91	180	77	1938	92	120	212
13	2002	90	85	175	78	1937	98	118	216
14	2001	102	78	180	79	1936	94	94	188
15	2000	91	80	171	80	1935	89	80	169
16	1999	81	102	183	81	1934	67	102	169
17	1998	110	79	189	82	1933	72	103	175
18	1997	70	78	148	83	1932	65	98	163
19	1996	107	90	197	84	1931	51	88	139
20	1995	72	66	138	85	1930	62	95	157
21	1994	87	82	169	86	1929	36	69	105
22	1993	95	74	169	87	1928	47	83	130
23	1992	86	89	175	88	1927	32	85	117
24	1991	99	89	188	89	1926	26	58	84
25	1990	94	121	215	90	1925	25	58	83
26	1989	82	109	191	91	1924	21	30	51
27	1988	101	98	199	92	1923	18	45	63
28	1987	102	86	188	93	1922	15	23	38
29	1986	109	97	206	94	1921	10	29	39
30	1985	101	120	221	95	1920	8	22	30
31	1984	120	128	248	96	1919	1	5	6
32	1983	105	109	214	97	1918	0	6	6
33	1982	117	102	219	98	1917	3	5	8
34	1981	126	125	251	99	1916	1	6	7
35	1980	118	110	228	100	e oltre	3	11	14
36	1979	136	116	252					
37	1978	117	138	255	Aggiustamenti		0	0	0
38	1977	152	141	293					
39	1976	157	151	308	TOTALE		9.995	10.413	20.408
40	1975	141	161	302					
41	1974	179	165	344					
42	1973	174	153	327					
43	1972	162	154	316					
44	1971	163	165	328	INDICI				
45	1970	170	148	318					
46	1969	147	144	291	vecchiaia				176,1
47	1968	157	167	324	dipendenza				62,4
48	1967	165	153	318	dipendenza giovanile				22,6
49	1966	144	135	279	dipendenza degli anziani				39,8
50	1965	160	150	310	struttura (pop. in età lavorativa)				141,0
51	1964	164	150	314	ricambio (pop. in età lavorativa)				141,6
52	1963	147	162	309	mascolinità				96,0
53	1962	146	157	303					
54	1961	132	147	279					
55	1960	152	161	313	Fonte: Comuni della provincia				
56	1959	148	169	317	Elaborazione: Demografia on-line - Ufficio Statistica e Studi Camera di				
57	1958	127	134	261	Commercio di Forlì-Cesena				
58	1957	131	142	273					
59	1956	128	144	272					
60	1955	127	125	252					
61	1954	137	109	246					
62	1953	139	141	280					
63	1952	103	127	230					
64	1951	125	124	249					

TAB. PO.07.84 - POPOLAZIONE RESIDENTE PER SESSO ED ETÀ'
Valle del Savio - 31/12/2015

età	anno	maschi	femmine	totale	età	anno	maschi	femmine	totale
0	2015	59	55	114	65	1950	137	124	261
1	2014	83	75	158	66	1949	132	115	247
2	2013	66	66	132	67	1948	127	113	240
3	2012	69	78	147	68	1947	125	107	232
4	2011	73	67	140	69	1946	98	108	206
5	2010	86	78	164	70	1945	92	98	190
6	2009	107	94	201	71	1944	80	85	165
7	2008	95	64	159	72	1943	87	72	159
8	2007	93	79	172	73	1942	79	75	154
9	2006	72	73	145	74	1941	82	93	175
10	2005	78	90	168	75	1940	82	83	165
11	2004	70	86	156	76	1939	85	103	188
12	2003	72	70	142	77	1938	85	102	187
13	2002	76	75	151	78	1937	87	91	178
14	2001	81	61	142	79	1936	74	76	150
15	2000	72	75	147	80	1935	87	93	180
16	1999	63	61	124	81	1934	73	81	154
17	1998	71	69	140	82	1933	52	87	139
18	1997	65	68	133	83	1932	44	75	119
19	1996	74	83	157	84	1931	50	56	106
20	1995	86	63	149	85	1930	50	80	130
21	1994	78	86	164	86	1929	40	75	115
22	1993	76	78	154	87	1928	45	84	129
23	1992	83	82	165	88	1927	31	67	98
24	1991	91	89	180	89	1926	25	50	75
25	1990	78	78	156	90	1925	24	55	79
26	1989	95	104	199	91	1924	15	43	58
27	1988	101	77	178	92	1923	16	35	51
28	1987	93	94	187	93	1922	11	26	37
29	1986	92	94	186	94	1921	7	34	41
30	1985	100	110	210	95	1920	7	13	20
31	1984	117	84	201	96	1919	6	9	15
32	1983	100	90	190	97	1918	2	2	4
33	1982	114	115	229	98	1917	1	4	5
34	1981	91	107	198	99	1916	1	4	5
35	1980	128	104	232	100	e oltre	1	3	4
36	1979	120	128	248					
37	1978	133	104	237	Aggiustamenti		0	0	0
38	1977	115	119	234					
39	1976	128	131	259	TOTALE		9.050	9.215	18.265
40	1975	137	142	279					
41	1974	136	153	289					
42	1973	137	112	249					
43	1972	128	122	250					
44	1971	131	146	277	INDICI				
45	1970	142	139	281					
46	1969	127	125	252	vecchiaia				194,7
47	1968	137	141	278	dipendenza				58,6
48	1967	137	140	277	dipendenza giovanile				19,9
49	1966	140	156	296	dipendenza degli anziani				38,7
50	1965	154	161	315	struttura (pop. in età lavorativa)				147,2
51	1964	164	125	289	ricambio (pop. in età lavorativa)				177,7
52	1963	137	149	286	mascolinità				98,2
53	1962	133	138	271					
54	1961	148	133	281					
55	1960	145	135	280	Fonte: Comuni della provincia				
56	1959	147	142	289	Elaborazione: Demografia on-line - Ufficio Statistica e Studi Camera di				
57	1958	156	152	308	Commercio di Forlì-Cesena				
58	1957	129	145	274					
59	1956	150	139	289					
60	1955	134	106	240					
61	1954	126	123	249					
62	1953	130	129	259					
63	1952	131	123	254					
64	1951	130	114	244					

TAB. PO.07.85 - POPOLAZIONE RESIDENTE PER SESSO ED ETÀ'
Valle Uso-Rubicone - 31/12/2015

età	anno	maschi	femmine	totale	età	anno	maschi	femmine	totale
0	2015	50	41	91	65	1950	54	62	116
1	2014	50	53	103	66	1949	71	75	146
2	2013	50	45	95	67	1948	55	64	119
3	2012	51	57	108	68	1947	65	47	112
4	2011	55	50	105	69	1946	83	64	147
5	2010	70	52	122	70	1945	39	54	93
6	2009	56	56	112	71	1944	64	44	108
7	2008	61	47	108	72	1943	41	45	86
8	2007	54	58	112	73	1942	58	50	108
9	2006	37	62	99	74	1941	44	49	93
10	2005	56	48	104	75	1940	41	53	94
11	2004	55	45	100	76	1939	44	44	88
12	2003	60	46	106	77	1938	52	50	102
13	2002	52	44	96	78	1937	41	52	93
14	2001	48	60	108	79	1936	29	34	63
15	2000	62	52	114	80	1935	46	49	95
16	1999	53	47	100	81	1934	25	45	70
17	1998	47	49	96	82	1933	34	43	77
18	1997	52	44	96	83	1932	22	33	55
19	1996	51	45	96	84	1931	21	34	55
20	1995	52	53	105	85	1930	22	35	57
21	1994	61	50	111	86	1929	23	38	61
22	1993	38	53	91	87	1928	16	33	49
23	1992	45	50	95	88	1927	11	23	34
24	1991	68	66	134	89	1926	15	22	37
25	1990	59	65	124	90	1925	8	21	29
26	1989	53	57	110	91	1924	3	17	20
27	1988	51	51	102	92	1923	7	14	21
28	1987	47	52	99	93	1922	3	12	15
29	1986	60	63	123	94	1921	7	11	18
30	1985	64	60	124	95	1920	2	15	17
31	1984	57	55	112	96	1919	3	7	10
32	1983	51	75	126	97	1918	0	0	0
33	1982	64	55	119	98	1917	0	1	1
34	1981	55	67	122	99	1916	0	0	0
35	1980	76	60	136	100	e oltre	1	4	5
36	1979	91	87	178					
37	1978	89	96	185	Aggiustamenti		0	0	0
38	1977	86	100	186					
39	1976	85	63	148	TOTALE		5.546	5.594	11.140
40	1975	100	93	193					
41	1974	103	94	197					
42	1973	96	106	202					
43	1972	111	74	185	INDICI				
44	1971	102	102	204					
45	1970	99	95	194					
46	1969	93	98	191	vecchiaia				146,2
47	1968	88	86	174	dipendenza				53,1
48	1967	82	95	177	dipendenza giovanile				21,6
49	1966	105	102	207	dipendenza degli anziani				31,5
50	1965	79	89	168	struttura (pop. in età lavorativa)				140,0
51	1964	109	86	195	ricambio (pop. in età lavorativa)				125,7
52	1963	92	83	175	mascolinità				99,1
53	1962	107	86	193					
54	1961	83	90	173					
55	1960	89	89	178	Fonte: Comuni della provincia				
56	1959	82	77	159	Elaborazione: Demografia on-line - Ufficio Statistica e Studi Camera di				
57	1958	80	75	155	Commercio di Forlì-Cesena				
58	1957	86	71	157					
59	1956	74	63	137					
60	1955	77	66	143					
61	1954	58	66	124					
62	1953	67	54	121					
63	1952	56	70	126					
64	1951	56	61	117					

TAB. PO.07.86 - POPOLAZIONE RESIDENTE PER SESSO ED ETÀ'
Valle del Basso Rubicone - 31/12/2015

età	anno	maschi	femmine	totale	età	anno	maschi	femmine	totale
0	2015	293	247	540	65	1950	300	319	619
1	2014	286	245	531	66	1949	294	333	627
2	2013	258	301	559	67	1948	295	320	615
3	2012	286	287	573	68	1947	271	317	588
4	2011	325	283	608	69	1946	296	336	632
5	2010	311	276	587	70	1945	233	240	473
6	2009	309	308	617	71	1944	263	286	549
7	2008	317	298	615	72	1943	244	239	483
8	2007	282	303	585	73	1942	224	261	485
9	2006	314	288	602	74	1941	217	225	442
10	2005	268	280	548	75	1940	221	252	473
11	2004	316	289	605	76	1939	218	276	494
12	2003	288	261	549	77	1938	233	305	538
13	2002	302	280	582	78	1937	190	222	412
14	2001	277	289	566	79	1936	176	208	384
15	2000	310	263	573	80	1935	192	206	398
16	1999	295	234	529	81	1934	155	193	348
17	1998	263	277	540	82	1933	133	181	314
18	1997	291	262	553	83	1932	109	166	275
19	1996	302	274	576	84	1931	91	152	243
20	1995	274	234	508	85	1930	96	139	235
21	1994	234	243	477	86	1929	87	151	238
22	1993	262	269	531	87	1928	76	135	211
23	1992	296	267	563	88	1927	56	104	160
24	1991	263	277	540	89	1926	47	88	135
25	1990	273	295	568	90	1925	43	100	143
26	1989	303	287	590	91	1924	34	65	99
27	1988	257	278	535	92	1923	23	62	85
28	1987	315	312	627	93	1922	11	44	55
29	1986	322	321	643	94	1921	20	43	63
30	1985	336	327	663	95	1920	7	21	28
31	1984	323	335	658	96	1919	1	13	14
32	1983	292	325	617	97	1918	0	9	9
33	1982	337	356	693	98	1917	0	5	5
34	1981	382	383	765	99	1916	0	3	3
35	1980	392	404	796	100	e oltre	2	12	14
36	1979	397	410	807					
37	1978	437	446	883		Aggiustamenti	-1	1	0
38	1977	433	421	854		TOTALE	27.639	28.671	56.310
39	1976	449	463	912					
40	1975	447	499	946					
41	1974	556	521	1.077					
42	1973	491	481	972					
43	1972	473	454	927					
44	1971	497	524	1.021					
45	1970	521	458	979					
46	1969	447	490	937					
47	1968	514	498	1.012					
48	1967	510	463	973					
49	1966	471	462	933					
50	1965	480	458	938					
51	1964	478	480	958					
52	1963	445	411	856					
53	1962	433	392	825					
54	1961	386	433	819					
55	1960	350	390	740					
56	1959	351	402	753					
57	1958	326	350	676					
58	1957	358	379	737					
59	1956	340	373	713					
60	1955	302	310	612					
61	1954	268	298	566					
62	1953	309	294	603					
63	1952	287	309	596					
64	1951	272	312	584					

INDICI			
vecchiaia			125,6
dipendenza			53,2
dipendenza giovanile			23,6
dipendenza degli anziani			29,6
struttura (pop. in età lavorativa)			129,7
ricambio (pop. in età lavorativa)			106,9
mascolinità			96,4

Fonte: Comuni della provincia
Elaborazione: Demografia on-line - Ufficio Statistica e Studi Camera di Commercio di Forlì-Cesena

TAB. PO.07.87 - POPOLAZIONE RESIDENTE PER SESSO ED ETÀ'
Grandi Centri - 31/12/2015

età	anno	maschi	femmine	totale	età	anno	maschi	femmine	totale
0	2015	810	789	1.599	65	1950	1.186	1.373	2.559
1	2014	891	820	1.711	66	1949	1.250	1.387	2.637
2	2013	933	872	1.805	67	1948	1.218	1.470	2.688
3	2012	931	943	1.874	68	1947	1.274	1.415	2.689
4	2011	1.025	912	1.937	69	1946	1.317	1.452	2.769
5	2010	1.027	894	1.921	70	1945	997	1.163	2.160
6	2009	1.020	904	1.924	71	1944	1.031	1.246	2.277
7	2008	1.028	948	1.976	72	1943	1.005	1.248	2.253
8	2007	1.064	956	2.020	73	1942	1.022	1.202	2.224
9	2006	1.010	992	2.002	74	1941	1.057	1.247	2.304
10	2005	997	929	1.926	75	1940	1.074	1.373	2.447
11	2004	995	934	1.929	76	1939	1.042	1.355	2.397
12	2003	969	919	1.888	77	1938	1.132	1.288	2.420
13	2002	941	919	1.860	78	1937	987	1.194	2.181
14	2001	964	867	1.831	79	1936	825	1.064	1.889
15	2000	981	905	1.886	80	1935	869	1.118	1.987
16	1999	897	846	1.743	81	1934	812	1.066	1.878
17	1998	927	855	1.782	82	1933	719	990	1.709
18	1997	950	812	1.762	83	1932	646	862	1.508
19	1996	878	858	1.736	84	1931	538	889	1.427
20	1995	891	879	1.770	85	1930	525	894	1.419
21	1994	947	876	1.823	86	1929	450	784	1.234
22	1993	928	822	1.750	87	1928	422	741	1.163
23	1992	938	933	1.871	88	1927	369	656	1.025
24	1991	962	948	1.910	89	1926	263	590	853
25	1990	1.003	987	1.990	90	1925	225	517	742
26	1989	985	976	1.961	91	1924	186	437	623
27	1988	1.020	954	1.974	92	1923	164	368	532
28	1987	1.057	1.028	2.085	93	1922	113	291	404
29	1986	1.040	979	2.019	94	1921	69	257	326
30	1985	1.084	1.097	2.181	95	1920	56	170	226
31	1984	1.083	1.087	2.170	96	1919	25	110	135
32	1983	1.119	1.127	2.246	97	1918	11	41	52
33	1982	1.187	1.215	2.402	98	1917	9	43	52
34	1981	1.267	1.274	2.541	99	1916	9	33	42
35	1980	1.178	1.336	2.514	100	e oltre	19	78	97
36	1979	1.311	1.350	2.661					
37	1978	1.442	1.486	2.928	Aggiustamenti		0	0	0
38	1977	1.517	1.463	2.980	TOTALE		103.152	111.519	214.671
39	1976	1.552	1.617	3.169					
40	1975	1.697	1.665	3.362	INDICI				
41	1974	1.801	1.779	3.580					
42	1973	1.718	1.763	3.481	vecchiaia				189,1
43	1972	1.772	1.808	3.580	dipendenza				61,2
44	1971	1.711	1.727	3.438	dipendenza giovanile				21,2
45	1970	1.724	1.773	3.497	dipendenza degli anziani				40,1
46	1969	1.759	1.798	3.557	struttura (pop. in età lavorativa)				147,2
47	1968	1.709	1.795	3.504	ricambio (pop. in età lavorativa)				145,0
48	1967	1.714	1.734	3.448	mascolinità				92,5
49	1966	1.813	1.731	3.544					
50	1965	1.735	1.774	3.509					
51	1964	1.778	1.816	3.594					
52	1963	1.577	1.759	3.336					
53	1962	1.538	1.655	3.193					
54	1961	1.542	1.587	3.129					
55	1960	1.443	1.624	3.067					
56	1959	1.441	1.542	2.983					
57	1958	1.353	1.525	2.878					
58	1957	1.363	1.470	2.833					
59	1956	1.368	1.483	2.851					
60	1955	1.237	1.528	2.765					
61	1954	1.215	1.340	2.555					
62	1953	1.125	1.392	2.517					
63	1952	1.214	1.396	2.610					
64	1951	1.140	1.335	2.475					

Fonte: Comuni della provincia
 Elaborazione: Demografia on-line - Ufficio Statistica e Studi Camera di Commercio di Forlì-Cesena

TAB. PO.07.88 - POPOLAZIONE RESIDENTE PER SESSO ED ETÀ'
Comuni di Cintura - 31/12/2015

età	anno	maschi	femmine	totale	età	anno	maschi	femmine	totale
0	2015	211	195	406	65	1950	302	290	592
1	2014	219	216	435	66	1949	288	297	585
2	2013	225	223	448	67	1948	301	299	600
3	2012	260	209	469	68	1947	315	298	613
4	2011	268	248	516	69	1946	263	324	587
5	2010	293	219	512	70	1945	231	227	458
6	2009	256	245	501	71	1944	239	270	509
7	2008	250	241	491	72	1943	227	253	480
8	2007	236	261	497	73	1942	210	248	458
9	2006	237	238	475	74	1941	230	248	478
10	2005	252	224	476	75	1940	245	288	533
11	2004	226	200	426	76	1939	235	279	514
12	2003	246	219	465	77	1938	218	286	504
13	2002	242	209	451	78	1937	192	256	448
14	2001	231	188	419	79	1936	181	226	407
15	2000	245	172	417	80	1935	164	236	400
16	1999	218	191	409	81	1934	142	198	340
17	1998	229	190	419	82	1933	162	207	369
18	1997	221	197	418	83	1932	131	174	305
19	1996	226	187	413	84	1931	97	164	261
20	1995	205	212	417	85	1930	115	173	288
21	1994	207	193	400	86	1929	85	140	225
22	1993	217	170	387	87	1928	92	148	240
23	1992	199	213	412	88	1927	78	124	202
24	1991	243	212	455	89	1926	52	101	153
25	1990	216	210	426	90	1925	51	102	153
26	1989	244	237	481	91	1924	33	82	115
27	1988	221	243	464	92	1923	31	59	90
28	1987	225	270	495	93	1922	21	64	85
29	1986	249	228	477	94	1921	15	37	52
30	1985	241	316	557	95	1920	13	28	41
31	1984	247	307	554	96	1919	5	15	20
32	1983	251	277	528	97	1918	5	12	17
33	1982	276	327	603	98	1917	1	8	9
34	1981	322	319	641	99	1916	0	7	7
35	1980	301	344	645	100	e oltre	2	16	18
36	1979	341	352	693					
37	1978	335	365	700	Aggiustamenti		1	-1	0
38	1977	412	417	829					
39	1976	407	402	809	TOTALE		24.443	25.702	50.145
40	1975	406	425	831					
41	1974	439	472	911					
42	1973	466	439	905					
43	1972	448	453	901	INDICI				
44	1971	455	438	893					
45	1970	456	401	857					
46	1969	442	447	889	vecchiaia				159,7
47	1968	413	445	858	dipendenza				56,7
48	1967	403	408	811	dipendenza giovanile				21,8
49	1966	425	417	842	dipendenza degli anziani				34,9
50	1965	395	411	806	struttura (pop. in età lavorativa)				145,2
51	1964	350	395	745	ricambio (pop. in età lavorativa)				147,4
52	1963	423	397	820	mascolinità				95,1
53	1962	369	364	733					
54	1961	383	378	761					
55	1960	363	360	723	Fonte: Comuni della provincia				
56	1959	354	344	698	Elaborazione: Demografia on-line - Ufficio Statistica e Studi Camera di				
57	1958	307	349	656	Commercio di Forlì-Cesena				
58	1957	283	338	621					
59	1956	312	319	631					
60	1955	326	324	650					
61	1954	286	329	615					
62	1953	274	314	588					
63	1952	234	324	558					
64	1951	308	342	650					

TAB. PO.07.89 - POPOLAZIONE RESIDENTE PER SESSO ED ETÀ'
Comuni Marittimi - 31/12/2015

età	anno	maschi	femmine	totale	età	anno	maschi	femmine	totale
0	2015	318	268	586	65	1950	328	374	702
1	2014	317	269	586	66	1949	336	356	692
2	2013	287	321	608	67	1948	372	376	748
3	2012	310	296	606	68	1947	335	365	700
4	2011	362	322	684	69	1946	339	420	759
5	2010	352	296	648	70	1945	268	296	564
6	2009	338	328	666	71	1944	317	337	654
7	2008	357	323	680	72	1943	276	293	569
8	2007	294	340	634	73	1942	250	301	551
9	2006	340	316	656	74	1941	260	267	527
10	2005	327	300	627	75	1940	285	321	606
11	2004	338	300	638	76	1939	277	322	599
12	2003	323	294	617	77	1938	261	353	614
13	2002	342	315	657	78	1937	228	299	527
14	2001	315	289	604	79	1936	205	243	448
15	2000	356	279	635	80	1935	215	263	478
16	1999	311	263	574	81	1934	188	227	415
17	1998	316	307	623	82	1933	176	219	395
18	1997	327	298	625	83	1932	134	199	333
19	1996	343	295	638	84	1931	107	164	271
20	1995	310	277	587	85	1930	120	170	290
21	1994	269	290	559	86	1929	91	168	259
22	1993	289	266	555	87	1928	100	178	278
23	1992	306	309	615	88	1927	77	143	220
24	1991	307	293	600	89	1926	59	113	172
25	1990	293	311	604	90	1925	49	109	158
26	1989	341	305	646	91	1924	42	79	121
27	1988	294	286	580	92	1923	32	67	99
28	1987	335	366	701	93	1922	18	62	80
29	1986	335	339	674	94	1921	20	39	59
30	1985	356	365	721	95	1920	10	29	39
31	1984	359	403	762	96	1919	3	14	17
32	1983	333	369	702	97	1918	2	14	16
33	1982	381	406	787	98	1917	0	5	5
34	1981	417	422	839	99	1916	0	7	7
35	1980	409	468	877	100	e oltre	3	14	17
36	1979	426	474	900					
37	1978	459	498	957	Aggiustamenti		-1	1	0
38	1977	532	508	1.040					
39	1976	503	523	1.026	TOTALE		31.477	32.843	64.320
40	1975	495	561	1.056					
41	1974	623	614	1.237					
42	1973	601	554	1.155					
43	1972	540	570	1.110	INDICI				
44	1971	585	574	1.159					
45	1970	604	551	1.155					
46	1969	518	583	1.101	vecchiaia				136,8
47	1968	567	569	1.136	dipendenza				53,8
48	1967	536	543	1.079	dipendenza giovanile				22,7
49	1966	534	538	1.072	dipendenza degli anziani				31,0
50	1965	556	539	1.095	struttura (pop. in età lavorativa)				134,7
51	1964	502	531	1.033	ricambio (pop. in età lavorativa)				114,7
52	1963	526	480	1.006	mascolinità				95,8
53	1962	510	461	971					
54	1961	465	485	950					
55	1960	429	455	884	Fonte: Comuni della provincia				
56	1959	411	463	874	Elaborazione: Demografia on-line - Ufficio Statistica e Studi Camera di				
57	1958	391	404	795	Commercio di Forlì-Cesena				
58	1957	382	411	793					
59	1956	402	394	796					
60	1955	378	369	747					
61	1954	331	369	700					
62	1953	352	362	714					
63	1952	299	371	670					
64	1951	331	388	719					

TAB. PO.07.90 - POPOLAZIONE RESIDENTE PER SESSO ED ETÀ'
Comuni Termali - 31/12/2015

età	anno	maschi	femmine	totale	età	anno	maschi	femmine	totale
0	2015	102	80	182	65	1950	143	157	300
1	2014	100	110	210	66	1949	159	133	292
2	2013	87	109	196	67	1948	131	156	287
3	2012	106	103	209	68	1947	178	146	324
4	2011	123	107	230	69	1946	142	141	283
5	2010	120	115	235	70	1945	137	118	255
6	2009	97	116	213	71	1944	110	126	236
7	2008	113	106	219	72	1943	115	116	231
8	2007	125	118	243	73	1942	101	101	202
9	2006	108	88	196	74	1941	111	117	228
10	2005	100	107	207	75	1940	109	117	226
11	2004	89	105	194	76	1939	111	152	263
12	2003	113	96	209	77	1938	109	143	252
13	2002	95	107	202	78	1937	101	113	214
14	2001	92	78	170	79	1936	90	106	196
15	2000	93	89	182	80	1935	90	113	203
16	1999	94	90	184	81	1934	81	100	181
17	1998	101	101	202	82	1933	67	90	157
18	1997	104	78	182	83	1932	52	80	132
19	1996	98	84	182	84	1931	57	74	131
20	1995	94	80	174	85	1930	50	97	147
21	1994	100	88	188	86	1929	49	92	141
22	1993	96	90	186	87	1928	51	62	113
23	1992	85	95	180	88	1927	44	65	109
24	1991	101	134	235	89	1926	31	40	71
25	1990	117	85	202	90	1925	30	60	90
26	1989	128	115	243	91	1924	23	51	74
27	1988	114	100	214	92	1923	14	41	55
28	1987	98	126	224	93	1922	14	36	50
29	1986	113	126	239	94	1921	9	30	39
30	1985	112	153	265	95	1920	6	23	29
31	1984	118	111	229	96	1919	2	9	11
32	1983	131	132	263	97	1918	1	6	7
33	1982	131	138	269	98	1917	2	5	7
34	1981	158	145	303	99	1916	0	7	7
35	1980	140	137	277	100	e oltre	2	8	10
36	1979	158	199	357					
37	1978	163	156	319	Aggiustamenti		1	-1	0
38	1977	170	193	363					
39	1976	185	165	350	TOTALE		11.486	12.025	23.511
40	1975	192	191	383					
41	1974	206	218	424					
42	1973	186	214	400					
43	1972	189	166	355	INDICI				
44	1971	198	190	388					
45	1970	206	172	378					
46	1969	228	190	418	vecchiaia				178,3
47	1968	200	220	420	dipendenza				58,4
48	1967	187	165	352	dipendenza giovanile				21,0
49	1966	186	204	390	dipendenza degli anziani				37,4
50	1965	194	171	365	struttura (pop. in età lavorativa)				146,9
51	1964	171	171	342	ricambio (pop. in età lavorativa)				158,8
52	1963	164	184	348	mascolinità				95,5
53	1962	185	174	359					
54	1961	163	180	343					
55	1960	170	181	351	Fonte: Comuni della provincia				
56	1959	175	171	346	Elaborazione: Demografia on-line - Ufficio Statistica e Studi Camera di				
57	1958	168	171	339	Commercio di Forlì-Cesena				
58	1957	157	179	336					
59	1956	166	148	314					
60	1955	161	152	313					
61	1954	146	156	302					
62	1953	148	156	304					
63	1952	123	152	275					
64	1951	122	164	286					

TAB. PO.07.91 - POPOLAZIONE RESIDENTE PER SESSO ED ETÀ'
Un. Com. Romagna Forlivese - 31/12/2015

età	anno	maschi	femmine	totale	età	anno	maschi	femmine	totale
0	2015	746	718	1.464	65	1950	1.071	1.179	2.250
1	2014	770	734	1.504	66	1949	1.122	1.188	2.310
2	2013	803	800	1.603	67	1948	1.118	1.269	2.387
3	2012	824	833	1.657	68	1947	1.179	1.253	2.432
4	2011	939	798	1.737	69	1946	1.132	1.180	2.312
5	2010	910	819	1.729	70	1945	895	1.000	1.895
6	2009	877	804	1.681	71	1944	897	1.011	1.908
7	2008	896	845	1.741	72	1943	933	1.020	1.953
8	2007	893	818	1.711	73	1942	894	976	1.870
9	2006	895	864	1.759	74	1941	912	1.054	1.966
10	2005	892	833	1.725	75	1940	940	1.123	2.063
11	2004	863	828	1.691	76	1939	911	1.142	2.053
12	2003	866	783	1.649	77	1938	989	1.139	2.128
13	2002	823	757	1.580	78	1937	828	1.014	1.842
14	2001	858	727	1.585	79	1936	733	897	1.630
15	2000	837	741	1.578	80	1935	754	944	1.698
16	1999	751	733	1.484	81	1934	671	933	1.604
17	1998	840	722	1.562	82	1933	648	876	1.524
18	1997	807	704	1.511	83	1932	544	750	1.294
19	1996	784	745	1.529	84	1931	501	780	1.281
20	1995	744	737	1.481	85	1930	467	796	1.263
21	1994	795	706	1.501	86	1929	398	703	1.101
22	1993	832	684	1.516	87	1928	405	636	1.041
23	1992	797	785	1.582	88	1927	323	594	917
24	1991	821	828	1.649	89	1926	264	530	794
25	1990	852	853	1.705	90	1925	221	477	698
26	1989	845	912	1.757	91	1924	177	411	588
27	1988	889	854	1.743	92	1923	144	346	490
28	1987	876	906	1.782	93	1922	107	261	368
29	1986	923	854	1.777	94	1921	72	230	302
30	1985	920	1.027	1.947	95	1920	45	162	207
31	1984	949	984	1.933	96	1919	22	92	114
32	1983	996	992	1.988	97	1918	14	41	55
33	1982	1.028	1.055	2.083	98	1917	13	47	60
34	1981	1.154	1.112	2.266	99	1916	8	38	46
35	1980	1.046	1.108	2.154	100	e oltre	18	91	109
36	1979	1.191	1.193	2.384					
37	1978	1.241	1.254	2.495	Aggiustamenti		1	-1	0
38	1977	1.373	1.297	2.670	TOTALE		90.225	96.107	186.332
39	1976	1.417	1.380	2.797					
40	1975	1.489	1.466	2.955					
41	1974	1.581	1.558	3.139					
42	1973	1.539	1.534	3.073					
43	1972	1.507	1.540	3.047					
44	1971	1.537	1.534	3.071					
45	1970	1.530	1.469	2.999					
46	1969	1.524	1.504	3.028					
47	1968	1.499	1.561	3.060					
48	1967	1.464	1.408	2.872					
49	1966	1.512	1.490	3.002					
50	1965	1.460	1.453	2.913					
51	1964	1.424	1.489	2.913					
52	1963	1.374	1.448	2.822					
53	1962	1.333	1.414	2.747					
54	1961	1.318	1.350	2.668					
55	1960	1.262	1.374	2.636					
56	1959	1.232	1.321	2.553					
57	1958	1.165	1.284	2.449					
58	1957	1.144	1.251	2.395					
59	1956	1.142	1.266	2.408					
60	1955	1.136	1.324	2.460					
61	1954	1.056	1.150	2.206					
62	1953	1.058	1.189	2.247					
63	1952	999	1.220	2.219					
64	1951	1.006	1.201	2.207					

INDICI	
vecchiaia	187,6
dipendenza	62,1
dipendenza giovanile	21,6
dipendenza degli anziani	40,5
struttura (pop. in età lavorativa)	145,3
ricambio (pop. in età lavorativa)	148,0
mascolinità	93,9

Fonte: Comuni della provincia
Elaborazione: Demografia on-line - Ufficio Statistica e Studi Camera di Commercio di Forlì-Cesena

TAB. PO.07.92 - POPOLAZIONE RESIDENTE PER SESSO ED ETÀ'
Unione Rubicone Mare - 31/12/2015

età	anno	maschi	femmine	totale	età	anno	maschi	femmine	totale
0	2015	448	386	834	65	1950	489	527	1.016
1	2014	447	382	829	66	1949	504	539	1.043
2	2013	412	453	865	67	1948	508	525	1.033
3	2012	451	435	886	68	1947	475	517	992
4	2011	502	458	960	69	1946	500	568	1.068
5	2010	505	417	922	70	1945	383	407	790
6	2009	496	468	964	71	1944	453	476	929
7	2008	489	458	947	72	1943	393	412	805
8	2007	435	478	913	73	1942	382	434	816
9	2006	455	466	921	74	1941	363	386	749
10	2005	447	421	868	75	1940	395	452	847
11	2004	487	427	914	76	1939	375	438	813
12	2003	462	410	872	77	1938	391	489	880
13	2002	484	434	918	78	1937	327	412	739
14	2001	443	452	895	79	1936	293	342	635
15	2000	505	404	909	80	1935	317	369	686
16	1999	464	363	827	81	1934	253	332	585
17	1998	433	428	861	82	1933	243	318	561
18	1997	447	402	849	83	1932	190	283	473
19	1996	471	423	894	84	1931	149	247	396
20	1995	426	401	827	85	1930	177	244	421
21	1994	388	400	788	86	1929	141	250	391
22	1993	402	402	804	87	1928	133	244	377
23	1992	432	428	860	88	1927	101	190	291
24	1991	455	444	899	89	1926	88	168	256
25	1990	426	459	885	90	1925	69	171	240
26	1989	480	454	934	91	1924	53	117	170
27	1988	420	431	851	92	1923	45	95	140
28	1987	478	503	981	93	1922	25	85	110
29	1986	495	487	982	94	1921	30	66	96
30	1985	522	523	1.045	95	1920	15	47	62
31	1984	502	541	1.043	96	1919	7	25	32
32	1983	460	532	992	97	1918	2	15	17
33	1982	533	574	1.107	98	1917	0	8	8
34	1981	579	604	1.183	99	1916	0	7	7
35	1980	596	648	1.244	100	e oltre	4	22	26
36	1979	641	674	1.315					
37	1978	675	709	1.384	Aggiustamenti		-1	1	0
38	1977	727	722	1.449	TOTALE		44.851	46.679	91.530
39	1976	720	721	1.441					
40	1975	740	795	1.535					
41	1974	855	850	1.705					
42	1973	826	793	1.619					
43	1972	789	772	1.561					
44	1971	810	842	1.652	INDICI				
45	1970	855	750	1.605					
46	1969	734	815	1.549	vecchiaia				137,0
47	1968	801	792	1.593	dipendenza				53,8
48	1967	768	763	1.531	dipendenza giovanile				22,7
49	1966	774	752	1.526	dipendenza degli anziani				31,1
50	1965	759	749	1.508	struttura (pop. in età lavorativa)				134,8
51	1964	763	766	1.529	ricambio (pop. in età lavorativa)				117,0
52	1963	725	694	1.419	mascolinità				96,1
53	1962	728	665	1.393					
54	1961	664	706	1.370					
55	1960	609	645	1.254	Fonte: Comuni della provincia				
56	1959	600	662	1.262	Elaborazione: Demografia on-line - Ufficio Statistica e Studi Camera di				
57	1958	555	588	1.143	Commercio di Forlì-Cesena				
58	1957	569	608	1.177					
59	1956	569	590	1.159					
60	1955	530	520	1.050					
61	1954	472	528	1.000					
62	1953	511	505	1.016					
63	1952	453	537	990					
64	1951	480	542	1.022					

TAB. PO.07.93 - POPOLAZIONE RESIDENTE PER SESSO ED ETÀ'
Unione Valle del Savio - 31/12/2015

età	anno	maschi	femmine	totale	età	anno	maschi	femmine	totale
0	2015	400	374	774	65	1950	684	769	1.453
1	2014	480	460	940	66	1949	700	740	1.440
2	2013	496	468	964	67	1948	679	788	1.467
3	2012	512	476	988	68	1947	703	713	1.416
4	2011	515	477	992	69	1946	702	793	1.495
5	2010	554	495	1.049	70	1945	563	602	1.165
6	2009	574	494	1.068	71	1944	541	682	1.223
7	2008	556	497	1.053	72	1943	538	655	1.193
8	2007	602	532	1.134	73	1942	541	644	1.185
9	2006	517	532	1.049	74	1941	587	668	1.255
10	2005	534	510	1.044	75	1940	553	722	1.275
11	2004	532	511	1.043	76	1939	564	711	1.275
12	2003	500	510	1.010	77	1938	572	688	1.260
13	2002	500	514	1.014	78	1937	540	635	1.175
14	2001	497	465	962	79	1936	443	584	1.027
15	2000	532	494	1.026	80	1935	483	607	1.090
16	1999	498	464	962	81	1934	440	552	992
17	1998	490	479	969	82	1933	369	533	902
18	1997	496	446	942	83	1932	346	461	807
19	1996	481	469	950	84	1931	273	447	720
20	1995	510	459	969	85	1930	295	488	783
21	1994	533	508	1.041	86	1929	239	404	643
22	1993	474	462	936	87	1928	219	425	644
23	1992	515	521	1.036	88	1927	198	366	564
24	1991	551	511	1.062	89	1926	128	278	406
25	1990	547	543	1.090	90	1925	115	275	390
26	1989	549	513	1.062	91	1924	86	211	297
27	1988	569	527	1.096	92	1923	86	196	282
28	1987	581	547	1.128	93	1922	55	163	218
29	1986	560	551	1.111	94	1921	33	145	178
30	1985	615	599	1.214	95	1920	46	84	130
31	1984	606	569	1.175	96	1919	15	52	67
32	1983	588	583	1.171	97	1918	4	23	27
33	1982	654	657	1.311	98	1917	2	19	21
34	1981	644	680	1.324	99	1916	4	15	19
35	1980	655	709	1.364	100	e oltre	9	24	33
36	1979	715	724	1.439					
37	1978	782	810	1.592	Aggiustamenti		0	0	0
38	1977	772	821	1.593					
39	1976	812	872	1.684	TOTALE		56.391	60.348	116.739
40	1975	876	907	1.783					
41	1974	962	975	1.937					
42	1973	892	915	1.807					
43	1972	966	935	1.901					
44	1971	904	931	1.835	INDICI				
45	1970	948	981	1.929					
46	1969	945	968	1.913	vecchiaia				189,1
47	1968	909	958	1.867	dipendenza				59,6
48	1967	961	975	1.936	dipendenza giovanile				20,6
49	1966	995	950	1.945	dipendenza degli anziani				39,0
50	1965	967	1.020	1.987	struttura (pop. in età lavorativa)				150,1
51	1964	1.041	964	2.005	ricambio (pop. in età lavorativa)				149,1
52	1963	891	975	1.866	mascolinità				93,4
53	1962	858	892	1.750					
54	1961	876	886	1.762					
55	1960	840	934	1.774					
56	1959	854	874	1.728					
57	1958	778	878	1.656					
58	1957	796	851	1.647					
59	1956	811	823	1.634					
60	1955	713	784	1.497					
61	1954	713	724	1.437					
62	1953	628	775	1.403					
63	1952	722	759	1.481					
64	1951	692	719	1.411					

Fonte: Comuni della provincia
Elaborazione: Demografia on-line - Ufficio Statistica e Studi Camera di Commercio di Forlì-Cesena

popolazione residente per sesso ed età
rappresentazioni grafiche
(provincia e aggregazioni territoriali)

Per l'individuazione delle varie **aggregazioni territoriali** si veda nella sezione "Avvertenze generali".

FIG. PO.07.99 - POPOLAZIONE RESIDENTE PER SESSO ED ETÀ
Provincia di Forlì - Cesena - 31/12/2015

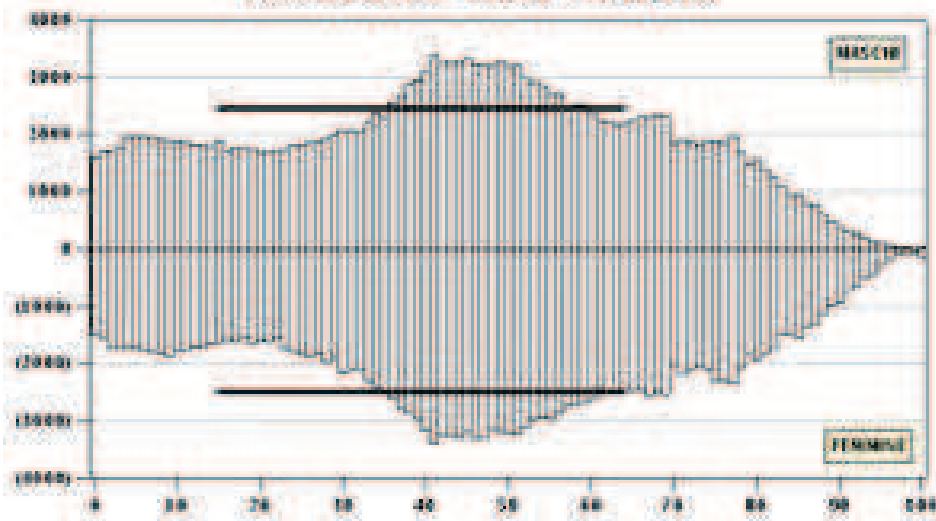

NOTA PER LA LETTURA DEI GRAFICI:

I grafici riportati a partire da questa pagina costituiscono la rappresentazione della popolazione residente nell'area indicata nel titolo del grafico; per ogni età viene riportato verso l'alto l'istogramma relativo al numero dei maschi e verso il basso quello delle femmine.

Sia per i maschi che per le femmine viene poi indicata con una linea orizzontale il valore medio fra le età corrispondenti alla **popolazione in età lavorativa** (dai 15 ai 64 anni).

FIG. PO.07.54 - POPOLAZIONE RESIDENTE PER SESSO ED ETÀ
Montagna Forlivese - 31/12/2015

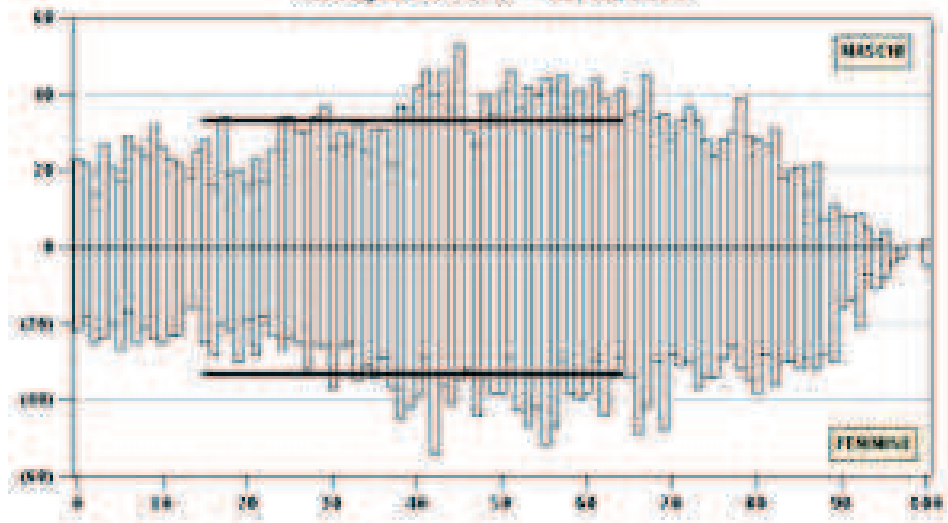

FIG. PO.07.55 - POPOLAZIONE RESIDENTE PER SESSO ED ETÀ
Collina Forlivese - 31/12/2015

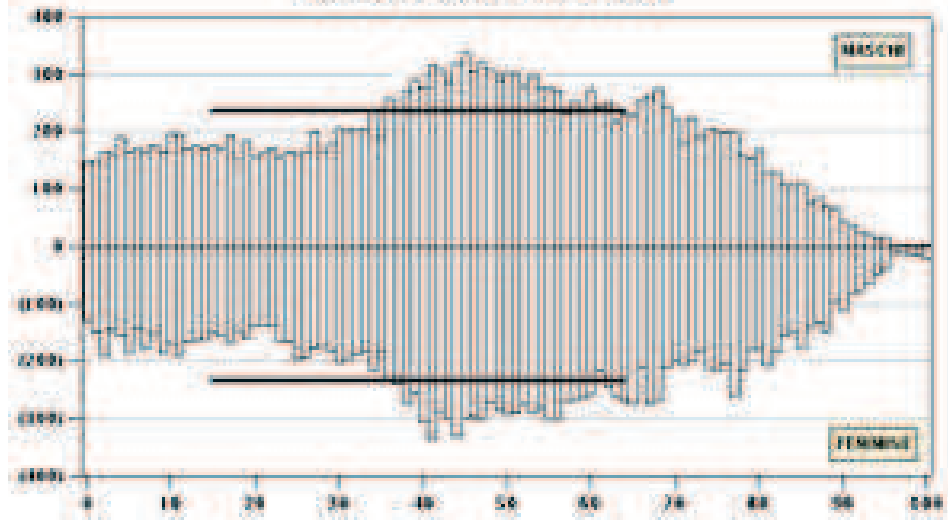

FIG. PO.07.56 - POPOLAZIONE RESIDENTE PER SESSO ED ETÀ
Pianura Forlivese - 31/12/2015

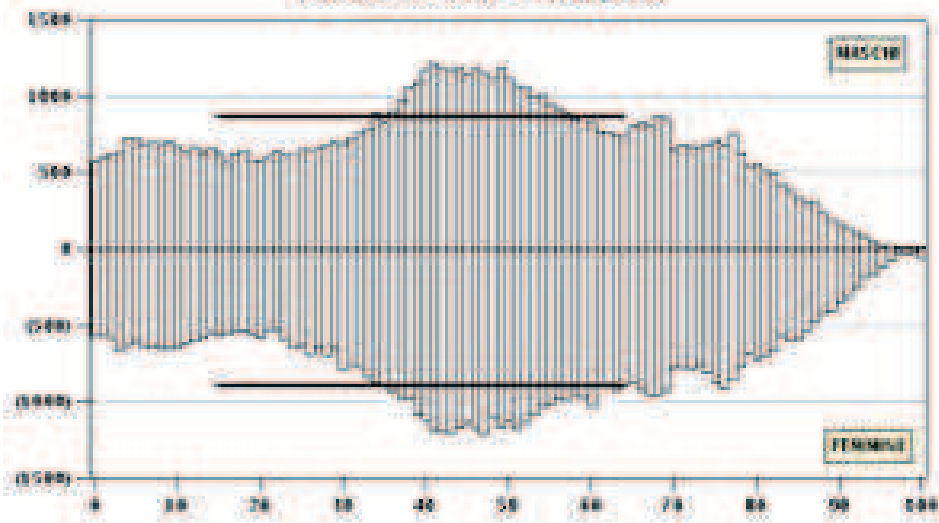

FIG. PO.07.71 - POPOLAZIONE RESIDENTE PER SESSO ED ETÀ
Compt. di Forlì - 31/12/2015

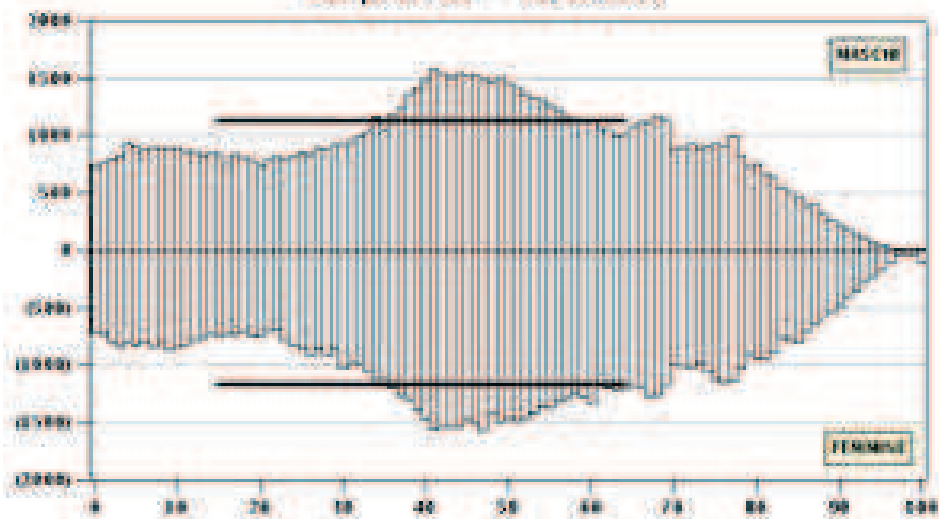

FIG. PO.07.57 - POPOLAZIONE RESIDENTE PER SESSO ED ETÀ
Montagna Cesenate - 31/12/2015

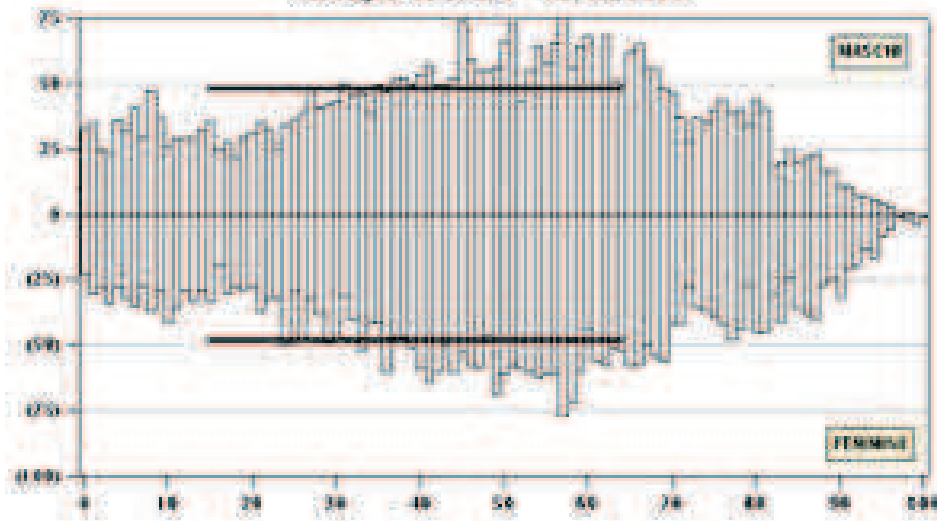

FIG. PO.07.58 - POPOLAZIONE RESIDENTE PER SESSO ED ETÀ
Collina Cesenate - 31/12/2015

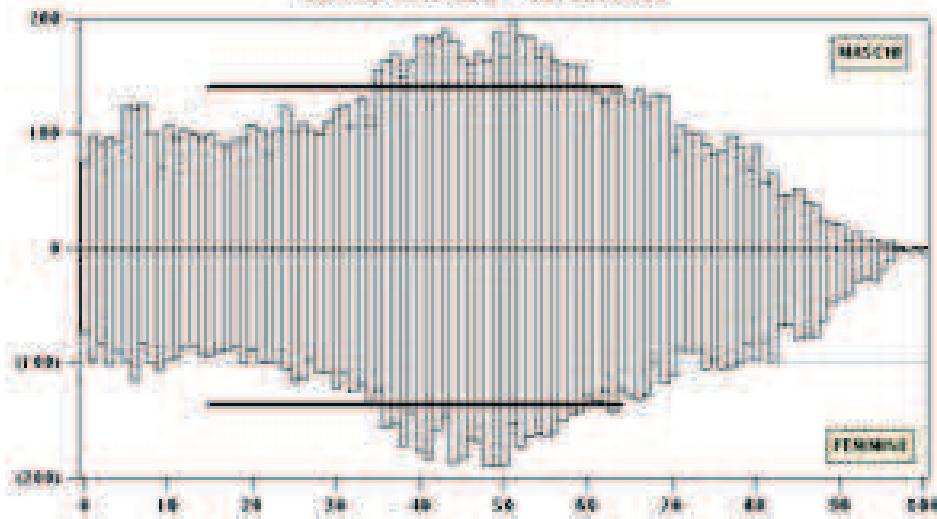

FIG. PQ.07.59 - POPOLAZIONE RESIDENTE PER SESSO ED ETÀ
Pianura Cesenate - 31/12/2015

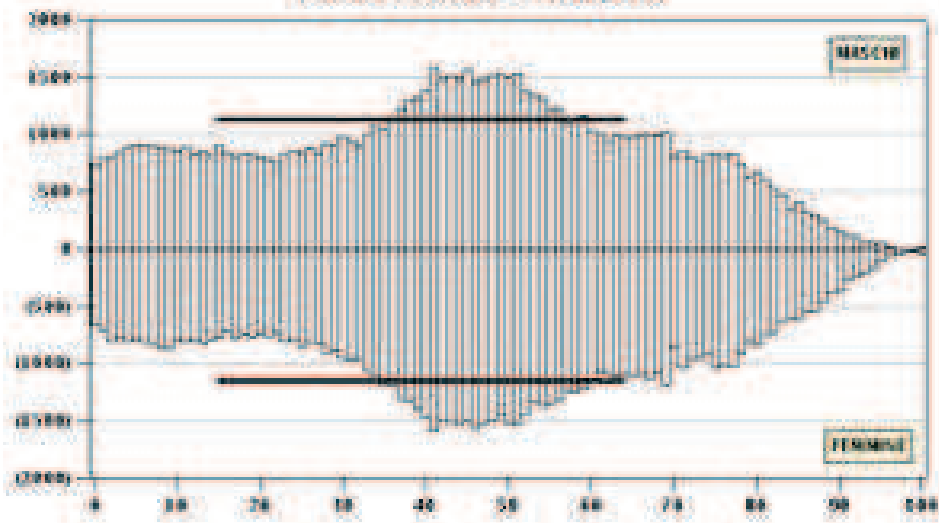

FIG. PQ.07.72 - POPOLAZIONE RESIDENTE PER SESSO ED ETÀ
Compi. di Cesena - 31/12/2015

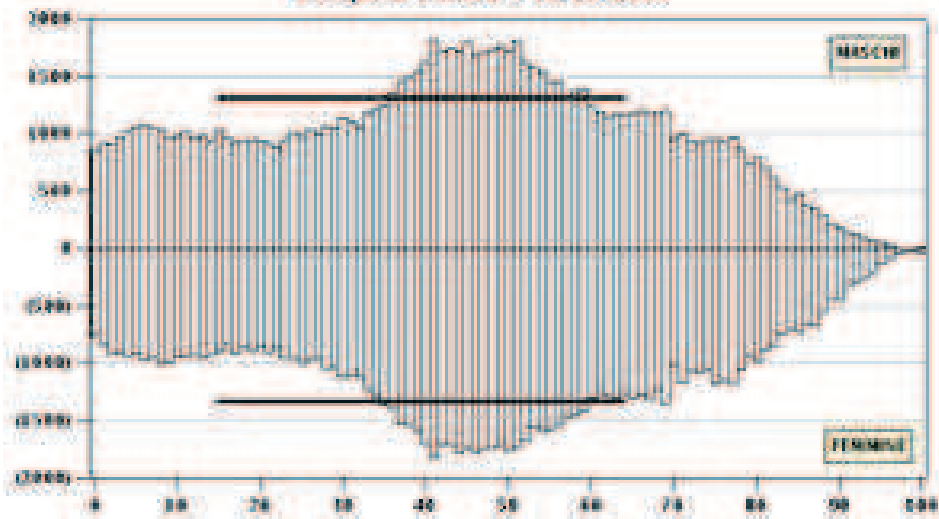

FIG. PO.07.61 - POPOLAZIONE RESIDENTE PER SESSO ED ETÀ
Montagna - 31/12/2015

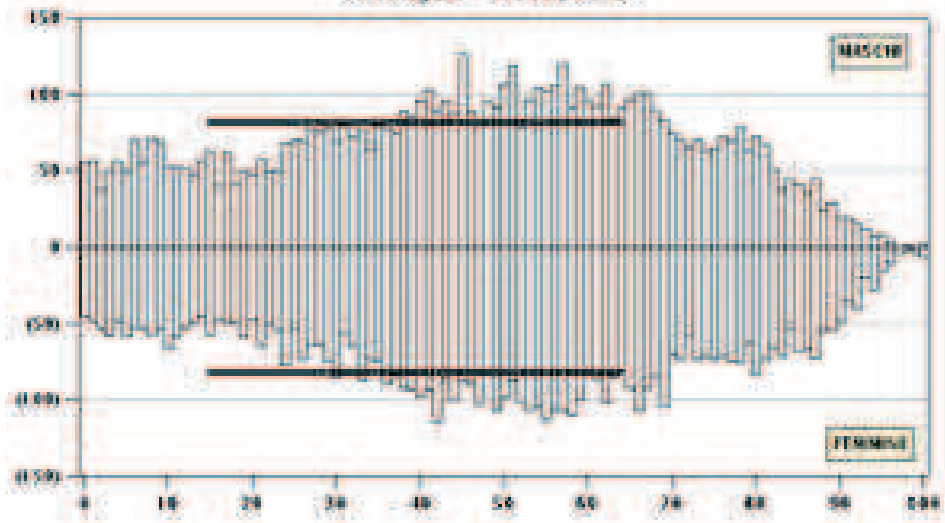

FIG. PO.07.62 - POPOLAZIONE RESIDENTE PER SESSO ED ETÀ
Collina - 31/12/2015

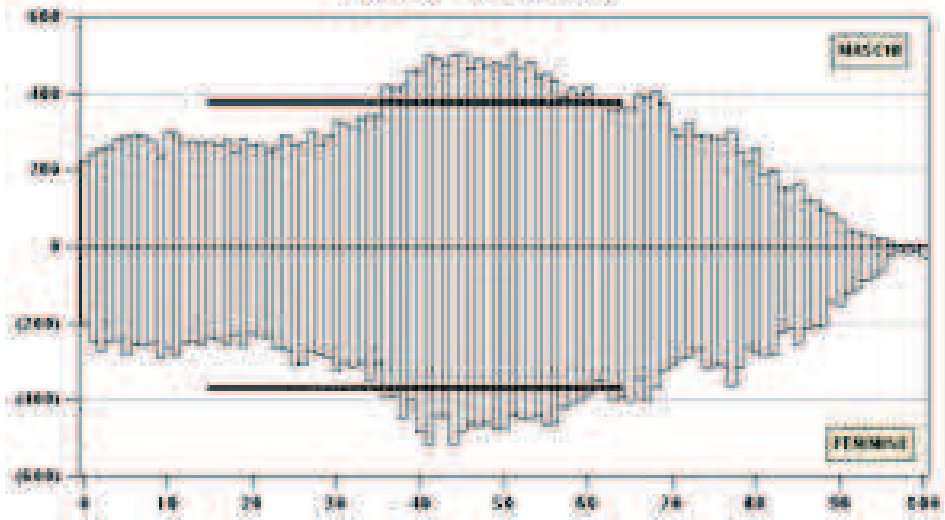

FIG. PO.07.63 - POPOLAZIONE RESIDENTE PER SESSO ED ETÀ
 Pianura - 31/12/2015

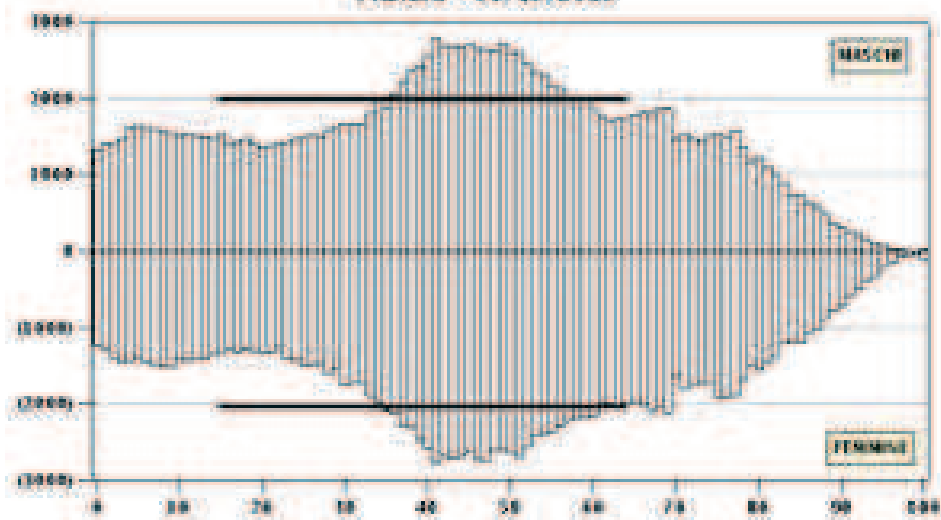

FIG. PO.07.80 - POPOLAZIONE RESIDENTE PER SESSO ED ETÀ
 Valle del Tronazzo - 31/12/2015

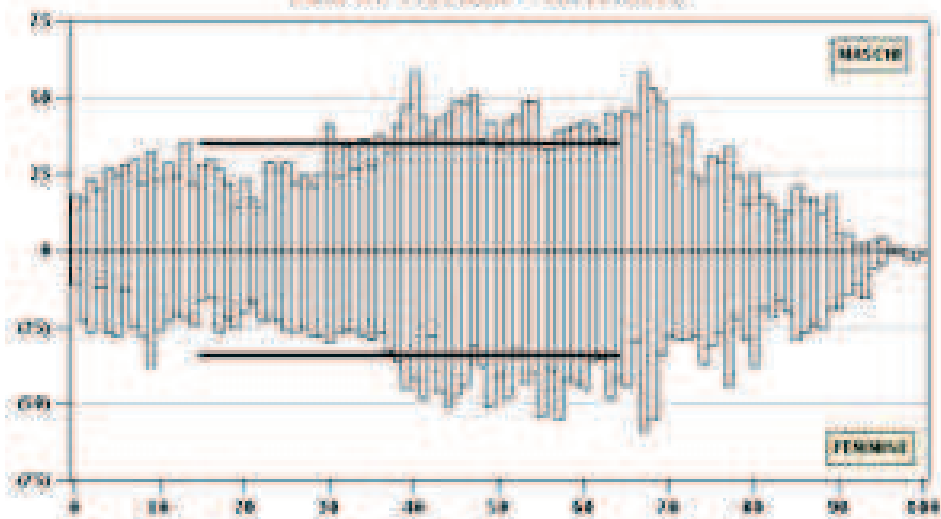

FIG. PO.07.81 - POPOLAZIONE RESIDENTE PER SESSO ED ETÀ
Valle del Montone - 31/12/2015

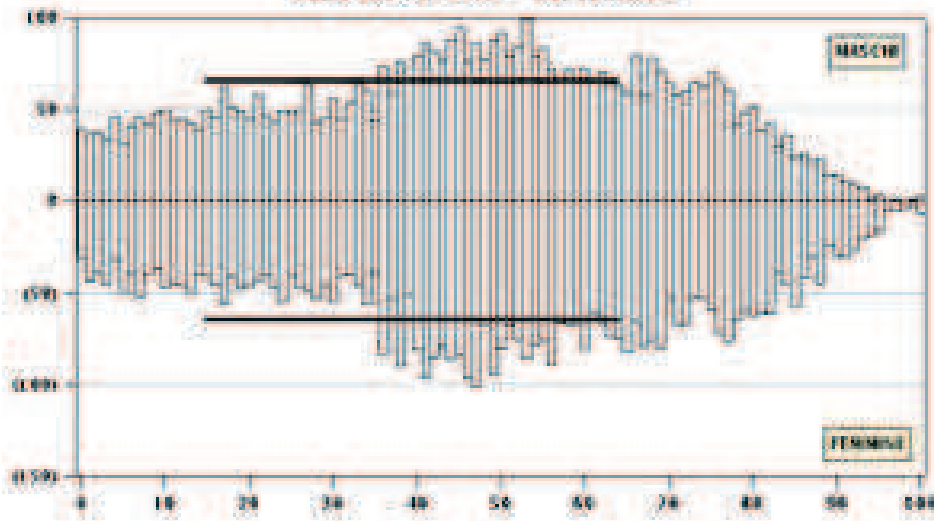

FIG. PO.07.82 - POPOLAZIONE RESIDENTE PER SESSO ED ETÀ
Valle del Rabbi - 31/12/2015

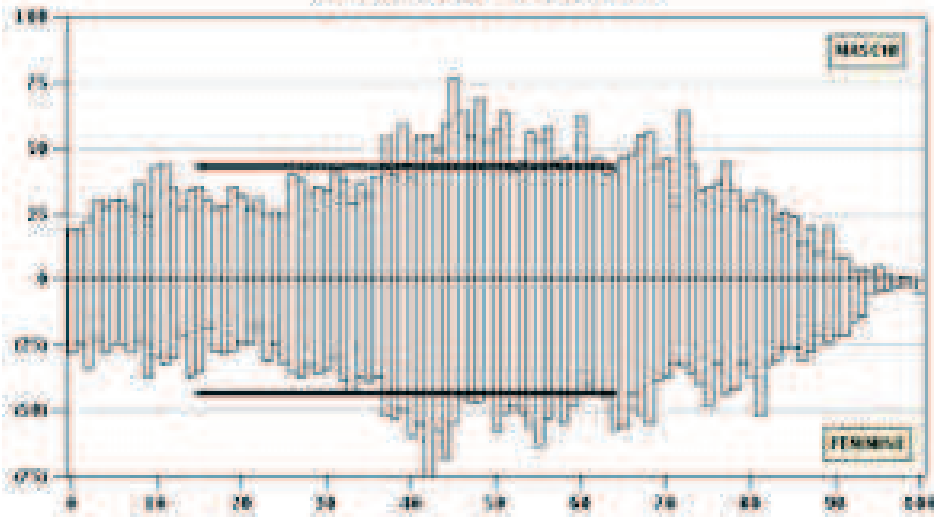

FIG. PQ.07.83 - POPOLAZIONE RESIDENTE PER SESSO ED ETÀ
Valle del Bidente - 31/12/2015

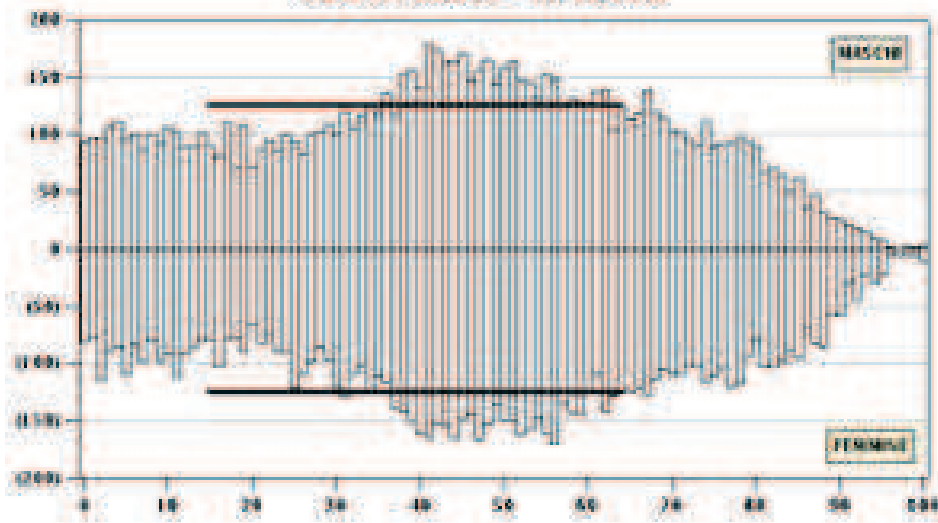

FIG. PQ.07.84 - POPOLAZIONE RESIDENTE PER SESSO ED ETÀ
Valle del Savio - 31/12/2015

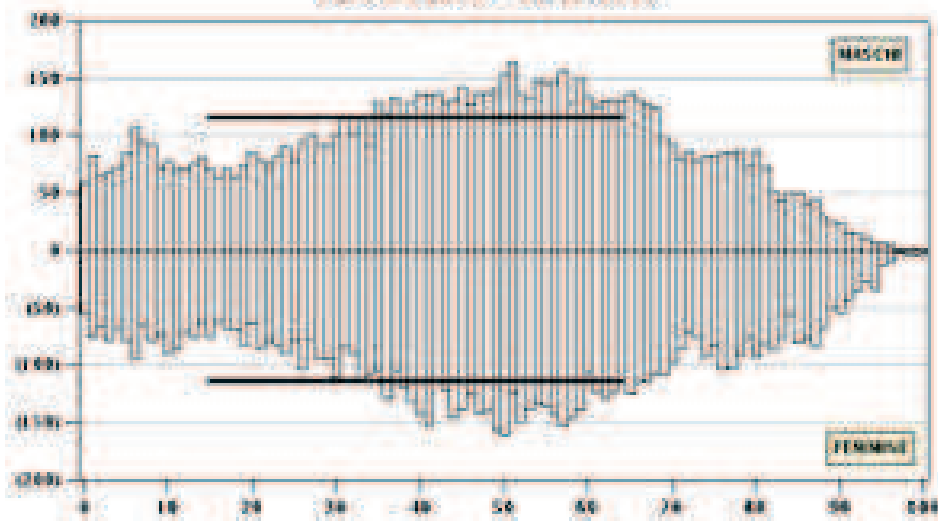

FIG. PO.07.85 - POPOLAZIONE RESIDENTE PER SESSO ED ETÀ
Valle Uso-Rubicone - 31/12/2015

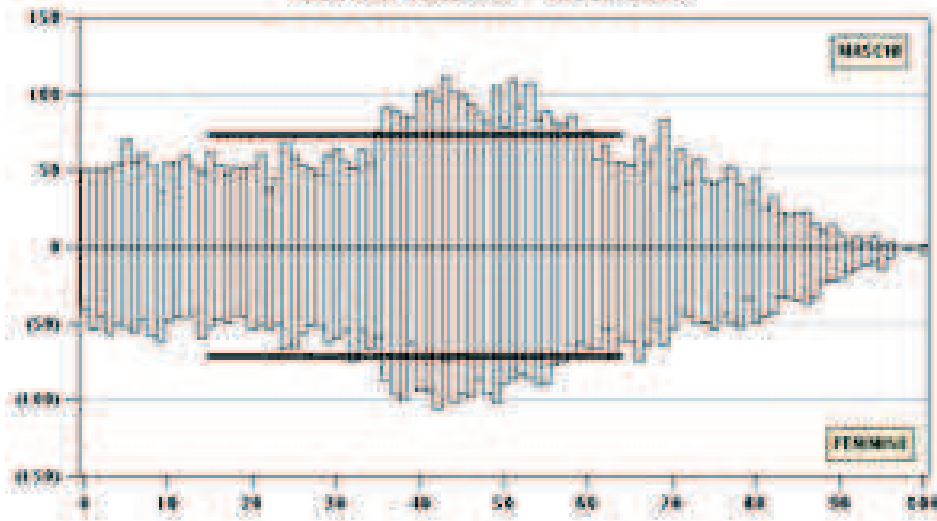

FIG. PO.07.86 - POPOLAZIONE RESIDENTE PER SESSO ED ETÀ
Valle del Basso Rubicone - 31/12/2015

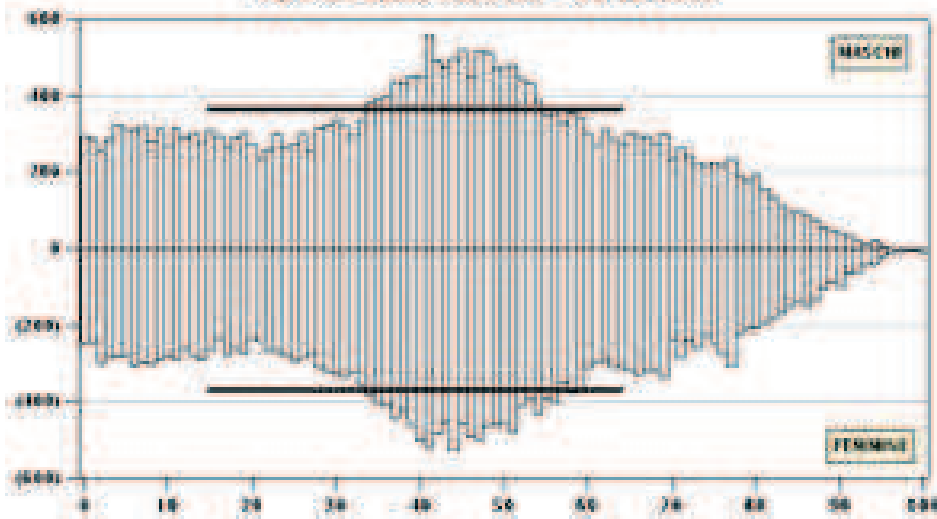

FIG. PQ.07.87 - POPOLAZIONE RESIDENTE PER SESSO ED ETÀ
Grandi Centri - 31/12/2015

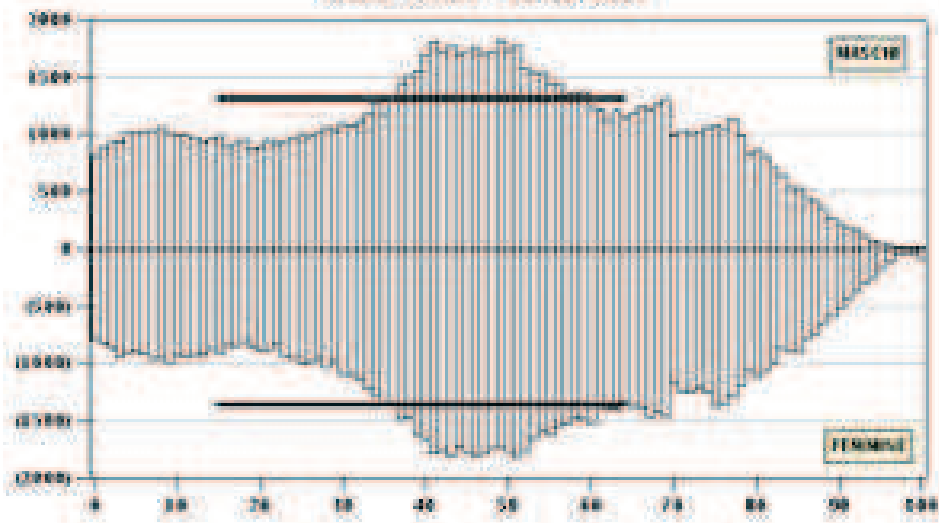

FIG. PQ.07.88 - POPOLAZIONE RESIDENTE PER SESSO ED ETÀ
Comuni di Contesa - 31/12/2015

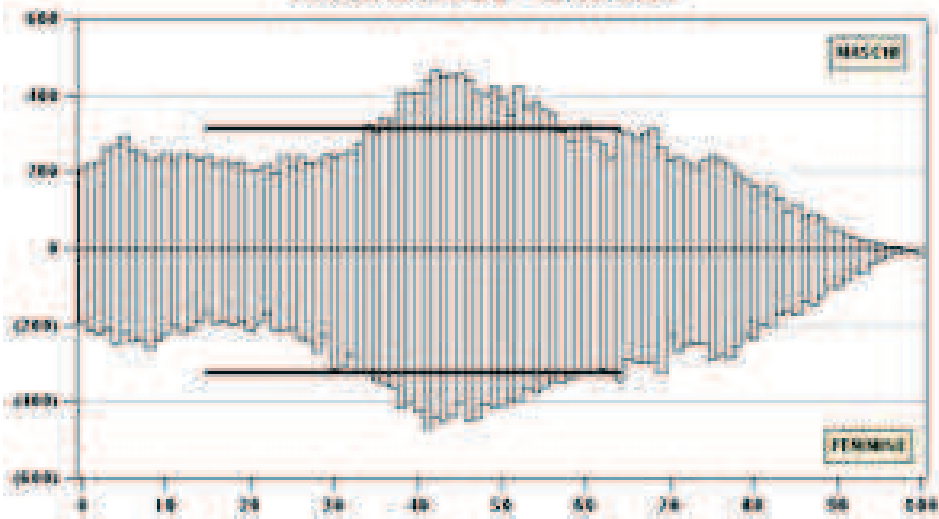

FIG. PO.07.89 - POPOLAZIONE RESIDENTE PER SESSO ED ETÀ
 Comuni Marittimi - 31/12/2015

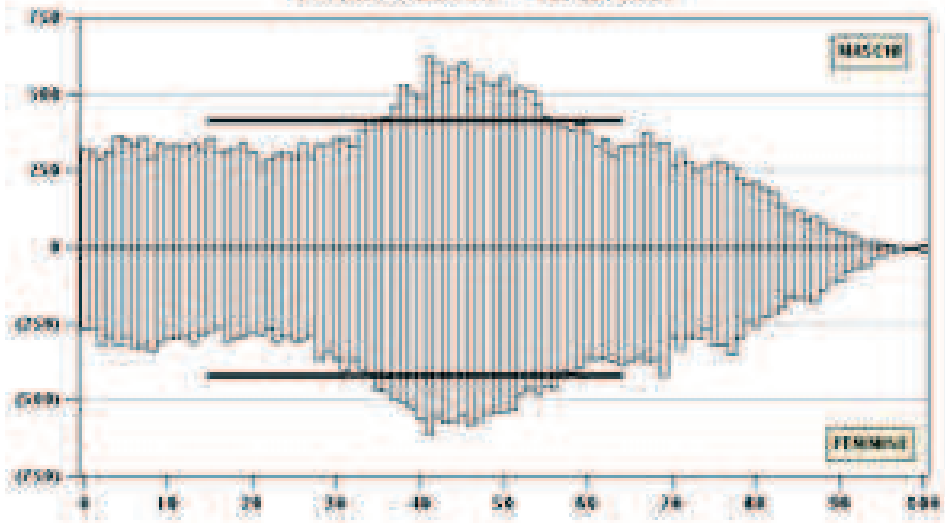

FIG. PO.07.90 - POPOLAZIONE RESIDENTE PER SESSO ED ETÀ
 Comuni Terrali - 31/12/2015

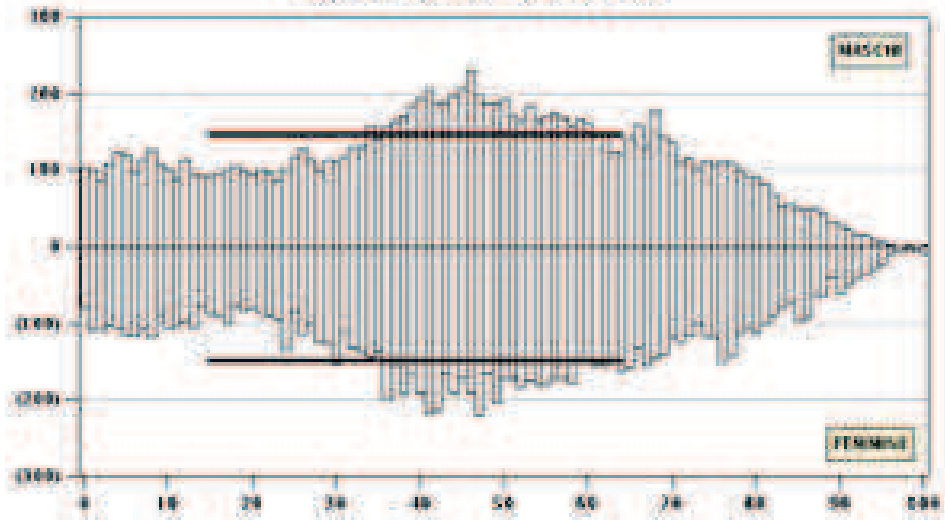

FIG. PO.07.91 - POPOLAZIONE RESIDENTE PER SESSO ED ETÀ
 Mt. Com. Romagna Forlivese - 31/12/2015

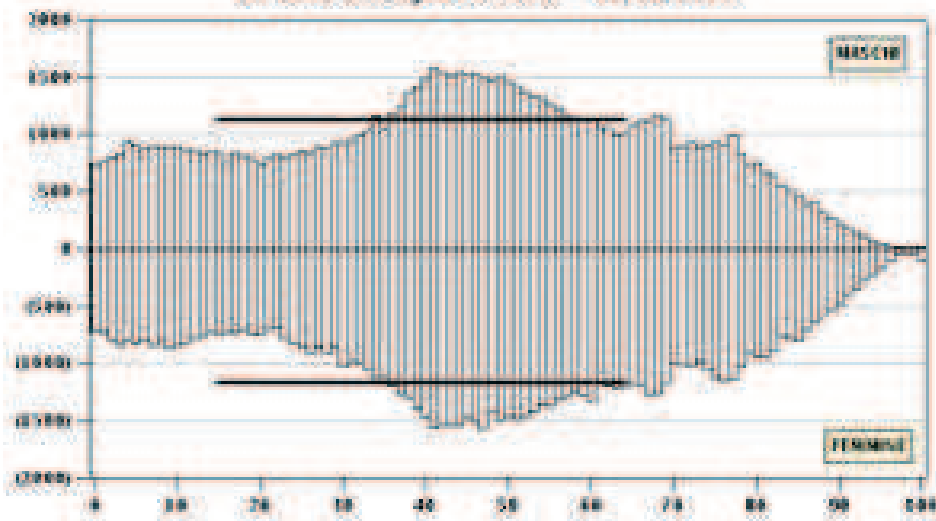

FIG. PO.07.92 - POPOLAZIONE RESIDENTE PER SESSO ED ETÀ
 Comune Rubicone Mare - 31/12/2015

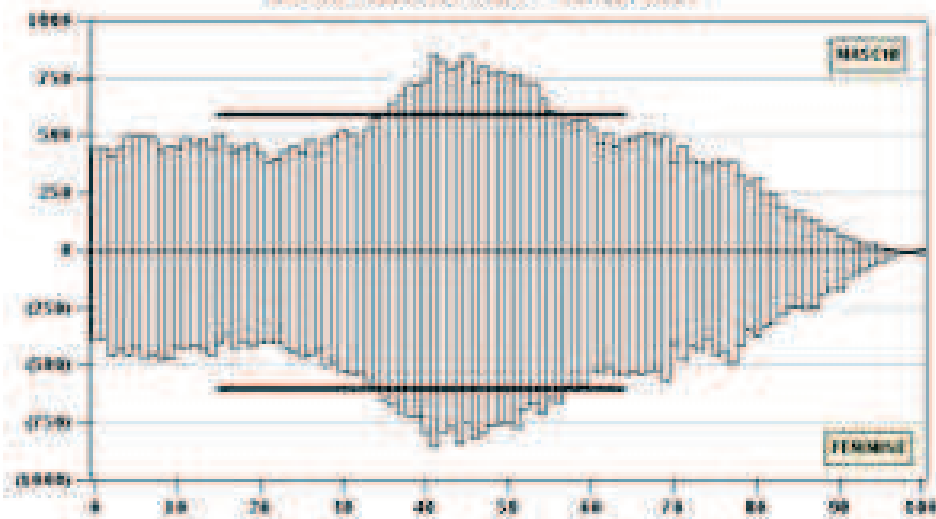
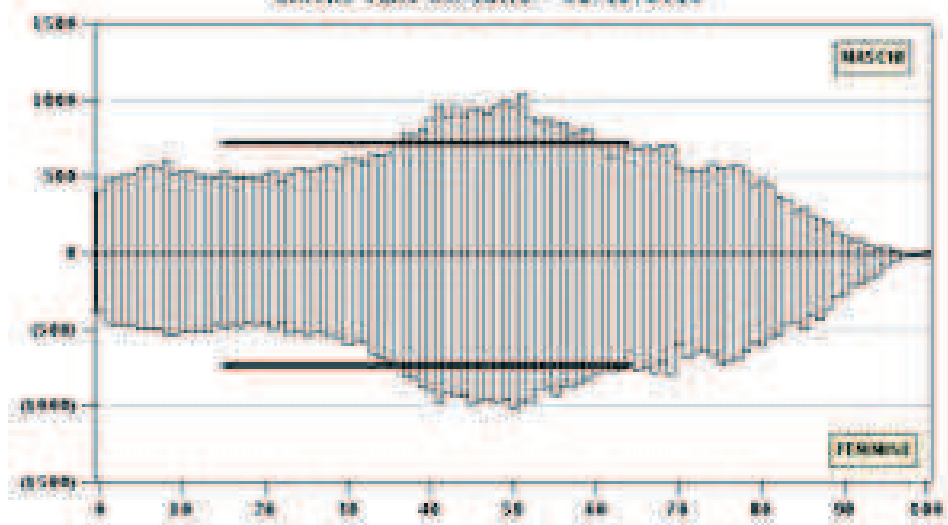

FIG. PO.07.03 - POPOLAZIONE RESIDENTE PER SESSO ED ETÀ
Unione Valle del Savio - 31/12/2015



popolazione residente per sesso ed età (tavole comunali)

Per una corretta interpretazione degli **indici** si veda il prospetto descrittivo ed il metodo di calcolo riportati nella sezione "Avvertenze generali".

TAB. PO.07.01 - POPOLAZIONE RESIDENTE PER SESSO ED ETÀ'
Bagno di Romagna - 31/12/2015

età	anno	maschi	femmine	totale	età	anno	maschi	femmine	totale
0	2015	25	15	40	65	1950	43	40	83
1	2014	29	21	50	66	1949	49	42	91
2	2013	18	21	39	67	1948	44	40	84
3	2012	17	27	44	68	1947	42	41	83
4	2011	30	27	57	69	1946	39	37	76
5	2010	20	24	44	70	1945	37	36	73
6	2009	31	28	59	71	1944	26	32	58
7	2008	18	20	38	72	1943	25	21	46
8	2007	38	31	69	73	1942	22	27	49
9	2006	35	21	56	74	1941	24	30	54
10	2005	19	34	53	75	1940	32	29	61
11	2004	18	32	50	76	1939	32	35	67
12	2003	23	18	41	77	1938	29	36	65
13	2002	21	26	47	78	1937	28	33	61
14	2001	27	21	48	79	1936	25	25	50
15	2000	28	27	55	80	1935	31	36	67
16	1999	21	16	37	81	1934	30	33	63
17	1998	25	25	50	82	1933	13	25	38
18	1997	19	22	41	83	1932	14	29	43
19	1996	20	17	37	84	1931	19	16	35
20	1995	26	21	47	85	1930	15	31	46
21	1994	26	29	55	86	1929	14	31	45
22	1993	25	22	47	87	1928	15	24	39
23	1992	16	27	43	88	1927	11	19	30
24	1991	24	44	68	89	1926	13	11	24
25	1990	26	25	51	90	1925	6	21	27
26	1989	31	39	70	91	1924	9	17	26
27	1988	35	23	58	92	1923	4	15	19
28	1987	30	31	61	93	1922	5	7	12
29	1986	31	35	66	94	1921	4	12	16
30	1985	34	32	66	95	1920	2	5	7
31	1984	35	18	53	96	1919	2	4	6
32	1983	36	33	69	97	1918	0	0	0
33	1982	35	39	74	98	1917	1	1	2
34	1981	30	33	63	99	1916	0	4	4
35	1980	36	31	67	100	e oltre	0	1	1
36	1979	35	50	85					
37	1978	39	36	75	Aggiustamenti		0	0	0
38	1977	36	37	73					
39	1976	35	37	72	TOTALE		2.914	3.112	6.026
40	1975	45	48	93					
41	1974	44	53	97					
42	1973	37	48	85					
43	1972	35	41	76	INDICI				
44	1971	41	51	92					
45	1970	58	37	95					
46	1969	48	44	92	vecchiaia				211,0
47	1968	40	46	86	dipendenza				61,1
48	1967	39	39	78	dipendenza giovanile				19,7
49	1966	44	51	95	dipendenza degli anziani				41,5
50	1965	50	45	95	struttura (pop. in età lavorativa)				152,2
51	1964	58	42	100	ricambio (pop. in età lavorativa)				185,0
52	1963	34	48	82	mascolinità				93,6
53	1962	43	47	90					
54	1961	52	45	97					
55	1960	41	51	92	Fonte: Comuni della provincia				
56	1959	44	49	93	Elaborazione: Demografia on-line - Ufficio Statistica e Studi Camera di				
57	1958	59	54	113	Commercio di Forlì-Cesena				
58	1957	41	58	99					
59	1956	55	45	100					
60	1955	40	31	71					
61	1954	37	47	84					
62	1953	51	44	95					
63	1952	37	44	81					
64	1951	33	43	76					

TAB. PO.07.03 - POPOLAZIONE RESIDENTE PER SESSO ED ETÀ'
Bertinoro - 31/12/2015

età	anno	maschi	femmine	totale	età	anno	maschi	femmine	totale
0	2015	47	47	94	65	1950	69	68	137
1	2014	45	63	108	66	1949	60	59	119
2	2013	44	60	104	67	1948	54	60	114
3	2012	71	45	116	68	1947	85	61	146
4	2011	60	62	122	69	1946	64	64	128
5	2010	79	58	137	70	1945	56	52	108
6	2009	40	62	102	71	1944	50	51	101
7	2008	64	55	119	72	1943	55	58	113
8	2007	61	60	121	73	1942	43	46	89
9	2006	49	47	96	74	1941	53	56	109
10	2005	49	45	94	75	1940	33	56	89
11	2004	41	47	88	76	1939	45	73	118
12	2003	60	54	114	77	1938	46	61	107
13	2002	46	44	90	78	1937	44	44	88
14	2001	44	33	77	79	1936	42	49	91
15	2000	34	35	69	80	1935	33	44	77
16	1999	47	48	95	81	1934	27	38	65
17	1998	38	39	77	82	1933	30	39	69
18	1997	46	31	77	83	1932	22	32	54
19	1996	48	41	89	84	1931	22	39	61
20	1995	40	32	72	85	1930	24	35	59
21	1994	39	34	73	86	1929	19	35	54
22	1993	40	43	83	87	1928	21	24	45
23	1992	43	41	84	88	1927	18	21	39
24	1991	49	52	101	89	1926	12	17	29
25	1990	57	42	99	90	1925	14	25	39
26	1989	64	51	115	91	1924	7	19	26
27	1988	43	52	95	92	1923	5	12	17
28	1987	47	60	107	93	1922	4	17	21
29	1986	54	63	117	94	1921	4	10	14
30	1985	48	86	134	95	1920	1	8	9
31	1984	60	64	124	96	1919	0	3	3
32	1983	57	77	134	97	1918	1	4	5
33	1982	59	74	133	98	1917	1	3	4
34	1981	93	77	170	99	1916	0	2	2
35	1980	81	77	158	100	e oltre	1	4	5
36	1979	71	85	156					
37	1978	91	88	179	Aggiustamenti		1	-1	0
38	1977	85	94	179					
39	1976	108	94	202	TOTALE		5.434	5.625	11.059
40	1975	98	90	188					
41	1974	108	105	213					
42	1973	101	110	211					
43	1972	107	82	189	INDICI				
44	1971	109	91	200					
45	1970	90	78	168					
46	1969	126	91	217	vecchiaia				148,8
47	1968	99	119	218	dipendenza				55,3
48	1967	104	84	188	dipendenza giovanile				22,2
49	1966	92	92	184	dipendenza degli anziani				33,0
50	1965	93	80	173	struttura (pop. in età lavorativa)				143,8
51	1964	71	83	154	ricambio (pop. in età lavorativa)				162,2
52	1963	89	86	175	mascolinità				96,6
53	1962	87	74	161					
54	1961	68	81	149					
55	1960	77	87	164	Fonte: Comuni della provincia				
56	1959	88	68	156	Elaborazione: Demografia on-line - Ufficio Statistica e Studi Camera di				
57	1958	66	82	148	Commercio di Forlì-Cesena				
58	1957	74	78	152					
59	1956	71	62	133					
60	1955	74	73	147					
61	1954	69	74	143					
62	1953	59	65	124					
63	1952	55	68	123					
64	1951	51	72	123					

TAB. PO.07.04 - POPOLAZIONE RESIDENTE PER SESSO ED ETÀ'
Borghi - 31/12/2015

età	anno	maschi	femmine	totale	età	anno	maschi	femmine	totale
0	2015	21	13	34	65	1950	15	15	30
1	2014	11	15	26	66	1949	14	15	29
2	2013	18	10	28	67	1948	14	10	24
3	2012	18	12	30	68	1947	12	15	27
4	2011	18	14	32	69	1946	12	18	30
5	2010	26	20	46	70	1945	9	10	19
6	2009	24	17	41	71	1944	18	12	30
7	2008	14	12	26	72	1943	9	4	13
8	2007	16	10	26	73	1942	16	16	32
9	2006	16	15	31	74	1941	7	9	16
10	2005	14	12	26	75	1940	8	17	25
11	2004	14	10	24	76	1939	12	15	27
12	2003	15	14	29	77	1938	12	8	20
13	2002	11	11	22	78	1937	8	12	20
14	2001	16	17	33	79	1936	6	7	13
15	2000	17	17	34	80	1935	9	5	14
16	1999	20	11	31	81	1934	5	12	17
17	1998	8	12	20	82	1933	7	6	13
18	1997	11	9	20	83	1932	2	9	11
19	1996	9	9	18	84	1931	3	8	11
20	1995	9	15	24	85	1930	7	7	14
21	1994	9	14	23	86	1929	6	9	15
22	1993	10	16	26	87	1928	5	2	7
23	1992	10	15	25	88	1927	3	6	9
24	1991	13	14	27	89	1926	3	4	7
25	1990	10	18	28	90	1925	1	4	5
26	1989	10	15	25	91	1924	0	2	2
27	1988	12	15	27	92	1923	3	0	3
28	1987	15	13	28	93	1922	2	2	4
29	1986	14	18	32	94	1921	0	2	2
30	1985	22	18	40	95	1920	0	4	4
31	1984	15	14	29	96	1919	0	0	0
32	1983	12	22	34	97	1918	0	0	0
33	1982	21	22	43	98	1917	0	0	0
34	1981	16	20	36	99	1916	0	0	0
35	1980	26	21	47	100	e oltre	0	2	2
36	1979	29	28	57					
37	1978	39	20	59	Aggiustamenti		0	0	0
38	1977	19	31	50					
39	1976	22	16	38	TOTALE		1.431	1.412	2.843
40	1975	33	27	60					
41	1974	31	26	57					
42	1973	24	23	47					
43	1972	28	18	46	INDICI				
44	1971	25	21	46					
45	1970	21	30	51					
46	1969	19	23	42	vecchiaia				109,0
47	1968	18	22	40	dipendenza				50,1
48	1967	24	27	51	dipendenza giovanile				24,0
49	1966	31	18	49	dipendenza degli anziani				26,1
50	1965	17	25	42	struttura (pop. in età lavorativa)				130,7
51	1964	30	22	52	ricambio (pop. in età lavorativa)				125,2
52	1963	22	23	45	mascolinità				101,3
53	1962	27	18	45					
54	1961	27	28	55					
55	1960	20	16	36	Fonte: Comuni della provincia				
56	1959	24	20	44	Elaborazione: Demografia on-line - Ufficio Statistica e Studi Camera di				
57	1958	19	17	36	Commercio di Forlì-Cesena				
58	1957	23	18	41					
59	1956	18	16	34					
60	1955	15	18	33					
61	1954	17	16	33					
62	1953	14	15	29					
63	1952	14	21	35					
64	1951	12	12	24					

TAB. PO.07.05 - POPOLAZIONE RESIDENTE PER SESSO ED ETÀ'
Castrocaro Terme e Terra del Sole - 31/12/2015

età	anno	maschi	femmine	totale	età	anno	maschi	femmine	totale
0	2015	30	18	48	65	1950	31	49	80
1	2014	26	26	52	66	1949	50	32	82
2	2013	25	28	53	67	1948	33	56	89
3	2012	18	31	49	68	1947	51	44	95
4	2011	33	18	51	69	1946	39	40	79
5	2010	21	33	54	70	1945	44	30	74
6	2009	26	26	52	71	1944	34	43	77
7	2008	31	31	62	72	1943	35	37	72
8	2007	26	27	53	73	1942	36	28	64
9	2006	24	20	44	74	1941	34	31	65
10	2005	32	28	60	75	1940	44	32	76
11	2004	30	26	56	76	1939	34	44	78
12	2003	30	24	54	77	1938	34	46	80
13	2002	28	37	65	78	1937	29	36	65
14	2001	21	24	45	79	1936	23	32	55
15	2000	31	27	58	80	1935	26	33	59
16	1999	26	26	52	81	1934	24	29	53
17	1998	38	37	75	82	1933	24	26	50
18	1997	39	25	64	83	1932	16	19	35
19	1996	30	26	56	84	1931	16	19	35
20	1995	28	27	55	85	1930	11	31	42
21	1994	35	25	60	86	1929	16	26	42
22	1993	31	25	56	87	1928	15	14	29
23	1992	26	27	53	88	1927	15	25	40
24	1991	28	38	66	89	1926	6	12	18
25	1990	34	18	52	90	1925	10	14	24
26	1989	33	25	58	91	1924	7	15	22
27	1988	36	25	61	92	1923	5	14	19
28	1987	21	35	56	93	1922	5	12	17
29	1986	28	28	56	94	1921	1	8	9
30	1985	30	35	65	95	1920	3	10	13
31	1984	23	29	52	96	1919	0	2	2
32	1983	38	22	60	97	1918	0	2	2
33	1982	37	25	62	98	1917	0	1	1
34	1981	35	35	70	99	1916	0	1	1
35	1980	23	29	52	100	e oltre	1	3	4
36	1979	52	64	116					
37	1978	33	32	65	Aggiustamenti		0	0	0
38	1977	49	62	111					
39	1976	42	34	76	TOTALE		3.138	3.288	6.426
40	1975	49	53	102					
41	1974	54	60	114					
42	1973	48	56	104					
43	1972	47	43	90	INDICI				
44	1971	48	48	96					
45	1970	58	57	115					
46	1969	54	55	109	vecchiaia				206,5
47	1968	61	55	116	dipendenza				61,5
48	1967	44	42	86	dipendenza giovanile				20,1
49	1966	50	61	111	dipendenza degli anziani				41,4
50	1965	51	46	97	struttura (pop. in età lavorativa)				147,7
51	1964	42	46	88	ricambio (pop. in età lavorativa)				135,4
52	1963	41	50	91	mascolinità				95,4
53	1962	55	53	108					
54	1961	43	54	97					
55	1960	52	43	95	Fonte: Comuni della provincia				
56	1959	43	54	97	Elaborazione: Demografia on-line - Ufficio Statistica e Studi Camera di				
57	1958	43	35	78	Commercio di Forlì-Cesena				
58	1957	42	43	85					
59	1956	40	41	81					
60	1955	47	48	95					
61	1954	40	35	75					
62	1953	38	47	85					
63	1952	31	40	71					
64	1951	38	49	87					

TAB. PO.07.07 - POPOLAZIONE RESIDENTE PER SESSO ED ETÀ'
Cesena - 31/12/2015

età	anno	maschi	femmine	totale	età	anno	maschi	femmine	totale
0	2015	338	317	655	65	1950	541	633	1.174
1	2014	394	376	770	66	1949	555	612	1.167
2	2013	422	397	819	67	1948	544	661	1.205
3	2012	439	388	827	68	1947	565	598	1.163
4	2011	434	405	839	69	1946	589	675	1.264
5	2010	459	408	867	70	1945	467	496	963
6	2009	461	389	850	71	1944	451	588	1.039
7	2008	447	423	870	72	1943	444	575	1.019
8	2007	500	443	943	73	1942	452	558	1.010
9	2006	441	450	891	74	1941	500	564	1.064
10	2005	449	410	859	75	1940	463	634	1.097
11	2004	455	419	874	76	1939	469	602	1.071
12	2003	422	435	857	77	1938	484	574	1.058
13	2002	416	432	848	78	1937	447	536	983
14	2001	408	399	807	79	1936	363	497	860
15	2000	454	413	867	80	1935	392	506	898
16	1999	431	393	824	81	1934	360	467	827
17	1998	409	400	809	82	1933	308	434	742
18	1997	424	365	789	83	1932	297	378	675
19	1996	395	380	775	84	1931	216	383	599
20	1995	410	387	797	85	1930	244	401	645
21	1994	441	415	856	86	1929	196	323	519
22	1993	393	376	769	87	1928	171	338	509
23	1992	423	430	853	88	1927	166	292	458
24	1991	448	409	857	89	1926	102	225	327
25	1990	459	454	913	90	1925	91	220	311
26	1989	447	400	847	91	1924	71	167	238
27	1988	459	442	901	92	1923	70	157	227
28	1987	486	446	932	93	1922	44	136	180
29	1986	460	447	907	94	1921	23	110	133
30	1985	506	484	990	95	1920	37	70	107
31	1984	484	477	961	96	1919	9	42	51
32	1983	483	486	969	97	1918	2	21	23
33	1982	533	539	1.072	98	1917	1	15	16
34	1981	546	563	1.109	99	1916	3	11	14
35	1980	522	601	1.123	100	e oltre	8	21	29
36	1979	588	586	1.174					
37	1978	638	695	1.333	Aggiustamenti		0	0	0
38	1977	641	687	1.328					
39	1976	673	731	1.404	TOTALE		46.515	50.243	96.758
40	1975	731	752	1.483					
41	1974	811	808	1.619					
42	1973	747	784	1.531					
43	1972	817	803	1.620					
44	1971	755	768	1.523	INDICI				
45	1970	791	823	1.614					
46	1969	804	832	1.636	vecchiaia				188,2
47	1968	758	800	1.558	dipendenza				59,9
48	1967	812	822	1.634	dipendenza giovanile				20,8
49	1966	834	765	1.599	dipendenza degli anziani				39,1
50	1965	797	841	1.638	struttura (pop. in età lavorativa)				150,5
51	1964	862	827	1.689	ricambio (pop. in età lavorativa)				144,7
52	1963	732	815	1.547	mascolinità				92,6
53	1962	713	741	1.454					
54	1961	712	746	1.458					
55	1960	676	783	1.459	Fonte: Comuni della provincia				
56	1959	695	717	1.412	Elaborazione: Demografia on-line - Ufficio Statistica e Studi Camera di				
57	1958	609	716	1.325	Commercio di Forlì-Cesena				
58	1957	651	698	1.349					
59	1956	657	672	1.329					
60	1955	563	661	1.224					
61	1954	577	590	1.167					
62	1953	489	641	1.130					
63	1952	583	625	1.208					
64	1951	556	596	1.152					

TAB. PO.07.08 - POPOLAZIONE RESIDENTE PER SESSO ED ETÀ'
Cesenatico - 31/12/2015

età	anno	maschi	femmine	totale	età	anno	maschi	femmine	totale
0	2015	108	100	208	65	1950	141	158	299
1	2014	114	93	207	66	1949	152	144	296
2	2013	112	112	224	67	1948	166	155	321
3	2012	118	101	219	68	1947	152	161	313
4	2011	130	130	260	69	1946	136	178	314
5	2010	133	98	231	70	1945	115	121	236
6	2009	137	115	252	71	1944	136	155	291
7	2008	125	123	248	72	1943	115	136	251
8	2007	108	127	235	73	1942	110	134	244
9	2006	108	125	233	74	1941	107	123	230
10	2005	130	103	233	75	1940	141	152	293
11	2004	123	99	222	76	1939	123	124	247
12	2003	120	108	228	77	1938	109	146	255
13	2002	138	117	255	78	1937	102	146	248
14	2001	126	108	234	79	1936	94	111	205
15	2000	139	95	234	80	1935	83	122	205
16	1999	120	92	212	81	1934	80	98	178
17	1998	133	112	245	82	1933	85	106	191
18	1997	111	109	220	83	1932	64	92	156
19	1996	130	110	240	84	1931	44	69	113
20	1995	114	123	237	85	1930	60	77	137
21	1994	107	114	221	86	1929	34	67	101
22	1993	107	88	195	87	1928	44	79	123
23	1992	100	120	220	88	1927	35	70	105
24	1991	136	114	250	89	1926	27	61	88
25	1990	104	110	214	90	1925	18	50	68
26	1989	131	119	250	91	1924	16	36	52
27	1988	121	110	231	92	1923	15	23	38
28	1987	118	146	264	93	1922	11	30	41
29	1986	121	113	234	94	1921	6	13	19
30	1985	131	141	272	95	1920	8	12	20
31	1984	127	159	286	96	1919	3	6	9
32	1983	122	139	261	97	1918	2	6	8
33	1982	139	166	305	98	1917	0	2	2
34	1981	149	164	313	99	1916	0	4	4
35	1980	133	188	321	100	e oltre	1	6	7
36	1979	160	187	347					
37	1978	160	178	338	Aggiustamenti		0	0	0
38	1977	224	216	440	TOTALE		12.492	13.304	25.796
39	1976	197	205	402					
40	1975	201	216	417					
41	1974	211	249	460					
42	1973	247	225	472					
43	1972	226	254	480					
44	1971	229	233	462	INDICI				
45	1970	250	216	466					
46	1969	208	238	446	vecchiaia				163,6
47	1968	213	225	438	dipendenza				55,4
48	1967	188	218	406	dipendenza giovanile				21,0
49	1966	219	217	436	dipendenza degli anziani				34,4
50	1965	216	220	436	struttura (pop. in età lavorativa)				145,8
51	1964	191	212	403	ricambio (pop. in età lavorativa)				138,0
52	1963	210	211	421	mascolinità				93,9
53	1962	200	200	400					
54	1961	211	190	401					
55	1960	189	182	371	Fonte: Comuni della provincia				
56	1959	179	198	377	Elaborazione: Demografia on-line - Ufficio Statistica e Studi Camera di				
57	1958	162	173	335	Commercio di Forlì-Cesena				
58	1957	141	166	307					
59	1956	159	166	325					
60	1955	167	161	328					
61	1954	156	175	331					
62	1953	144	162	306					
63	1952	118	169	287					
64	1951	158	178	336					

TAB. PO.07.09 - POPOLAZIONE RESIDENTE PER SESSO ED ETÀ'
Civitella di Romagna - 31/12/2015

età	anno	maschi	femmine	totale	età	anno	maschi	femmine	totale
0	2015	13	23	36	65	1950	28	19	47
1	2014	24	18	42	66	1949	22	23	45
2	2013	18	27	45	67	1948	32	32	64
3	2012	15	17	32	68	1947	23	22	45
4	2011	21	17	38	69	1946	25	8	33
5	2010	21	14	35	70	1945	15	23	38
6	2009	22	22	44	71	1944	22	18	40
7	2008	16	20	36	72	1943	18	16	34
8	2007	11	18	29	73	1942	19	9	28
9	2006	14	18	32	74	1941	24	21	45
10	2005	11	19	30	75	1940	18	19	37
11	2004	18	29	47	76	1939	20	27	47
12	2003	12	16	28	77	1938	10	23	33
13	2002	14	14	28	78	1937	14	20	34
14	2001	18	14	32	79	1936	20	16	36
15	2000	21	15	36	80	1935	12	15	27
16	1999	15	11	26	81	1934	12	21	33
17	1998	19	13	32	82	1933	10	15	25
18	1997	12	18	30	83	1932	18	23	41
19	1996	31	25	56	84	1931	6	17	23
20	1995	11	14	25	85	1930	6	24	30
21	1994	19	18	37	86	1929	6	9	15
22	1993	24	13	37	87	1928	7	11	18
23	1992	25	12	37	88	1927	6	19	25
24	1991	17	17	34	89	1926	5	11	16
25	1990	15	28	43	90	1925	9	13	22
26	1989	21	17	38	91	1924	2	8	10
27	1988	15	15	30	92	1923	2	5	7
28	1987	15	16	31	93	1922	2	4	6
29	1986	18	20	38	94	1921	1	6	7
30	1985	17	20	37	95	1920	1	5	6
31	1984	30	23	53	96	1919	0	3	3
32	1983	17	27	44	97	1918	0	1	1
33	1982	24	15	39	98	1917	1	1	2
34	1981	14	25	39	99	1916	1	0	1
35	1980	22	15	37	100	e oltre	0	0	0
36	1979	25	26	51					
37	1978	24	28	52	Aggiustamenti		0	0	0
38	1977	30	25	55					
39	1976	21	28	49	TOTALE		1.844	1.942	3.786
40	1975	23	26	49					
41	1974	26	33	59					
42	1973	27	20	47					
43	1972	28	22	50					
44	1971	33	25	58	INDICI				
45	1970	29	35	64					
46	1969	23	24	47	vecchiaia				173,0
47	1968	23	25	48	dipendenza				62,6
48	1967	36	33	69	dipendenza giovanile				22,9
49	1966	25	18	43	dipendenza degli anziani				39,7
50	1965	31	25	56	struttura (pop. in età lavorativa)				136,1
51	1964	29	27	56	ricambio (pop. in età lavorativa)				128,9
52	1963	23	38	61	mascolinità				95,0
53	1962	31	26	57					
54	1961	29	28	57					
55	1960	31	33	64	Fonte: Comuni della provincia				
56	1959	40	32	72	Elaborazione: Demografia on-line - Ufficio Statistica e Studi Camera di				
57	1958	24	24	48	Commercio di Forlì-Cesena				
58	1957	25	29	54					
59	1956	24	27	51					
60	1955	20	20	40					
61	1954	26	21	47					
62	1953	26	22	48					
63	1952	16	28	44					
64	1951	29	24	53					

TAB. PO.07.11 - POPOLAZIONE RESIDENTE PER SESSO ED ETÀ'
Dovadola - 31/12/2015

età	anno	maschi	femmine	totale	età	anno	maschi	femmine	totale
0	2015	4	6	10	65	1950	7	12	19
1	2014	4	9	13	66	1949	10	14	24
2	2013	5	5	10	67	1948	9	6	15
3	2012	5	6	11	68	1947	10	15	25
4	2011	7	7	14	69	1946	7	19	26
5	2010	3	4	7	70	1945	10	9	19
6	2009	6	4	10	71	1944	9	9	18
7	2008	4	12	16	72	1943	13	8	21
8	2007	6	5	11	73	1942	9	12	21
9	2006	9	9	18	74	1941	9	6	15
10	2005	10	11	21	75	1940	6	13	19
11	2004	3	8	11	76	1939	12	9	21
12	2003	7	11	18	77	1938	7	11	18
13	2002	5	8	13	78	1937	5	10	15
14	2001	8	4	12	79	1936	11	11	22
15	2000	8	4	12	80	1935	8	9	17
16	1999	10	5	15	81	1934	5	14	19
17	1998	9	9	18	82	1933	4	12	16
18	1997	5	6	11	83	1932	6	8	14
19	1996	5	8	13	84	1931	7	6	13
20	1995	9	8	17	85	1930	4	9	13
21	1994	10	6	16	86	1929	1	6	7
22	1993	8	5	13	87	1928	1	2	3
23	1992	4	8	12	88	1927	4	7	11
24	1991	12	6	18	89	1926	3	4	7
25	1990	5	8	13	90	1925	2	2	4
26	1989	8	6	14	91	1924	1	7	8
27	1988	11	8	19	92	1923	2	6	8
28	1987	7	5	12	93	1922	1	4	5
29	1986	4	9	13	94	1921	0	3	3
30	1985	11	9	20	95	1920	0	1	1
31	1984	4	4	8	96	1919	0	0	0
32	1983	8	9	17	97	1918	1	1	2
33	1982	9	9	18	98	1917	0	1	1
34	1981	14	7	21	99	1916	1	1	2
35	1980	11	6	17	100	e oltre	0	2	2
36	1979	11	10	21					
37	1978	11	9	20	Aggiustamenti		0	0	0
38	1977	7	13	20					
39	1976	6	5	11	TOTALE		793	860	1.653
40	1975	10	14	24					
41	1974	13	14	27					
42	1973	16	12	28					
43	1972	15	11	26					
44	1971	19	18	37	INDICI				
45	1970	14	11	25					
46	1969	8	15	23	vecchiaia				232,8
47	1968	13	21	34	dipendenza				64,6
48	1967	14	9	23	dipendenza giovanile				19,4
49	1966	12	17	29	dipendenza degli anziani				45,2
50	1965	15	14	29	struttura (pop. in età lavorativa)				158,1
51	1964	18	9	27	ricambio (pop. in età lavorativa)				155,1
52	1963	18	11	29	mascolinità				92,2
53	1962	15	5	20					
54	1961	9	10	19					
55	1960	10	11	21	Fonte: Comuni della provincia				
56	1959	10	9	19	Elaborazione: Demografia on-line - Ufficio Statistica e Studi Camera di				
57	1958	12	17	29	Commercio di Forlì-Cesena				
58	1957	8	13	21					
59	1956	10	8	18					
60	1955	13	13	26					
61	1954	11	10	21					
62	1953	10	5	15					
63	1952	10	15	25					
64	1951	12	8	20					

TAB. PO.07.12 - POPOLAZIONE RESIDENTE PER SESSO ED ETÀ'
Forlì - 31/12/2015

età	anno	maschi	femmine	totale	età	anno	maschi	femmine	totale
0	2015	472	472	944	65	1950	645	740	1.385
1	2014	497	444	941	66	1949	695	775	1.470
2	2013	511	475	986	67	1948	674	809	1.483
3	2012	492	555	1.047	68	1947	709	817	1.526
4	2011	591	507	1.098	69	1946	728	777	1.505
5	2010	568	486	1.054	70	1945	530	667	1.197
6	2009	559	515	1.074	71	1944	580	658	1.238
7	2008	581	525	1.106	72	1943	561	673	1.234
8	2007	564	513	1.077	73	1942	570	644	1.214
9	2006	569	542	1.111	74	1941	557	683	1.240
10	2005	548	519	1.067	75	1940	611	739	1.350
11	2004	540	515	1.055	76	1939	573	753	1.326
12	2003	547	484	1.031	77	1938	648	714	1.362
13	2002	525	487	1.012	78	1937	540	658	1.198
14	2001	556	468	1.024	79	1936	462	567	1.029
15	2000	527	492	1.019	80	1935	477	612	1.089
16	1999	466	453	919	81	1934	452	599	1.051
17	1998	518	455	973	82	1933	411	556	967
18	1997	526	447	973	83	1932	349	484	833
19	1996	483	478	961	84	1931	322	506	828
20	1995	481	492	973	85	1930	281	493	774
21	1994	506	461	967	86	1929	254	461	715
22	1993	535	446	981	87	1928	251	403	654
23	1992	515	503	1.018	88	1927	203	364	567
24	1991	514	539	1.053	89	1926	161	365	526
25	1990	544	533	1.077	90	1925	134	297	431
26	1989	538	576	1.114	91	1924	115	270	385
27	1988	561	512	1.073	92	1923	94	211	305
28	1987	571	582	1.153	93	1922	69	155	224
29	1986	580	532	1.112	94	1921	46	147	193
30	1985	578	613	1.191	95	1920	19	100	119
31	1984	599	610	1.209	96	1919	16	68	84
32	1983	636	641	1.277	97	1918	9	20	29
33	1982	654	676	1.330	98	1917	8	28	36
34	1981	721	711	1.432	99	1916	6	22	28
35	1980	656	735	1.391	100	e oltre	11	57	68
36	1979	723	764	1.487					
37	1978	804	791	1.595					
38	1977	876	776	1.652	Aggiustamenti		0	0	0
39	1976	879	886	1.765	TOTALE		56.637	61.276	117.913
40	1975	966	913	1.879					
41	1974	990	971	1.961					
42	1973	971	979	1.950					
43	1972	955	1.005	1.960					
44	1971	956	959	1.915					
45	1970	933	950	1.883					
46	1969	955	966	1.921					
47	1968	951	995	1.946					
48	1967	902	912	1.814					
49	1966	979	966	1.945					
50	1965	938	933	1.871					
51	1964	916	989	1.905					
52	1963	845	944	1.789					
53	1962	825	914	1.739					
54	1961	830	841	1.671					
55	1960	767	841	1.608					
56	1959	746	825	1.571					
57	1958	744	809	1.553					
58	1957	712	772	1.484					
59	1956	711	811	1.522					
60	1955	674	867	1.541					
61	1954	638	750	1.388					
62	1953	636	751	1.387					
63	1952	631	771	1.402					
64	1951	584	739	1.323					

INDICI		
vecchiaia		189,8
dipendenza		62,4
dipendenza giovanile		21,5
dipendenza degli anziani		40,8
struttura (pop. in età lavorativa)		144,6
ricambio (pop. in età lavorativa)		145,3
mascolinità		92,4

Fonte: Comuni della provincia
Elaborazione: Demografia on-line - Ufficio Statistica e Studi Camera di Commercio di Forlì-Cesena

TAB. PO.07.13 - POPOLAZIONE RESIDENTE PER SESSO ED ETÀ'
Forlimpopoli - 31/12/2015

età	anno	maschi	femmine	totale	età	anno	maschi	femmine	totale
0	2015	56	48	104	65	1950	92	64	156
1	2014	60	60	120	66	1949	76	94	170
2	2013	69	51	120	67	1948	81	84	165
3	2012	71	63	134	68	1947	78	76	154
4	2011	78	56	134	69	1946	63	82	145
5	2010	81	63	144	70	1945	60	54	114
6	2009	79	68	147	71	1944	53	64	117
7	2008	61	63	124	72	1943	57	59	116
8	2007	67	74	141	73	1942	57	68	125
9	2006	80	66	146	74	1941	70	69	139
10	2005	73	76	149	75	1940	71	80	151
11	2004	62	54	116	76	1939	67	82	149
12	2003	66	57	123	77	1938	63	79	142
13	2002	58	48	106	78	1937	46	66	112
14	2001	61	47	108	79	1936	45	66	111
15	2000	72	42	114	80	1935	48	70	118
16	1999	51	51	102	81	1934	35	62	97
17	1998	58	39	97	82	1933	47	62	109
18	1997	64	57	121	83	1932	45	50	95
19	1996	48	36	84	84	1931	31	56	87
20	1995	51	57	108	85	1930	31	61	92
21	1994	61	45	106	86	1929	32	38	70
22	1993	70	39	109	87	1928	27	45	72
23	1992	56	52	108	88	1927	25	33	58
24	1991	58	46	104	89	1926	13	23	36
25	1990	55	58	113	90	1925	19	27	46
26	1989	49	67	116	91	1924	10	27	37
27	1988	57	81	138	92	1923	11	24	35
28	1987	60	64	124	93	1922	6	17	23
29	1986	74	52	126	94	1921	5	14	19
30	1985	62	89	151	95	1920	4	8	12
31	1984	60	84	144	96	1919	2	6	8
32	1983	72	61	133	97	1918	2	2	4
33	1982	78	87	165	98	1917	0	3	3
34	1981	80	78	158	99	1916	0	1	1
35	1980	87	79	166	100	e oltre	0	6	6
36	1979	110	80	190					
37	1978	84	99	183	Aggiustamenti		0	0	0
38	1977	103	107	210					
39	1976	102	103	205	TOTALE		6.517	6.773	13.290
40	1975	107	119	226					
41	1974	120	118	238					
42	1973	118	104	222					
43	1972	115	117	232	INDICI				
44	1971	117	114	231					
45	1970	116	107	223					
46	1969	108	118	226	vecchiaia				161,5
47	1968	101	101	202	dipendenza				60,5
48	1967	111	106	217	dipendenza giovanile				23,1
49	1966	114	108	222	dipendenza degli anziani				37,4
50	1965	86	111	197	struttura (pop. in età lavorativa)				145,3
51	1964	88	100	188	ricambio (pop. in età lavorativa)				156,9
52	1963	124	100	224	mascolinità				96,2
53	1962	82	90	172					
54	1961	104	107	211					
55	1960	97	91	188	Fonte: Comuni della provincia				
56	1959	87	78	165	Elaborazione: Demografia on-line - Ufficio Statistica e Studi Camera di				
57	1958	79	94	173	Commercio di Forlì-Cesena				
58	1957	68	94	162					
59	1956	82	91	173					
60	1955	85	90	175					
61	1954	61	80	141					
62	1953	71	87	158					
63	1952	61	87	148					
64	1951	99	92	191					

TAB. PO.07.14 - POPOLAZIONE RESIDENTE PER SESSO ED ETÀ'
Galeata - 31/12/2015

età	anno	maschi	femmine	totale	età	anno	maschi	femmine	totale
0	2015	13	6	19	65	1950	10	10	20
1	2014	9	17	26	66	1949	15	6	21
2	2013	12	18	30	67	1948	16	10	26
3	2012	18	12	30	68	1947	17	13	30
4	2011	19	12	31	69	1946	9	10	19
5	2010	16	15	31	70	1945	12	13	25
6	2009	13	8	21	71	1944	5	19	24
7	2008	10	14	24	72	1943	14	15	29
8	2007	23	13	36	73	1942	14	11	25
9	2006	10	11	21	74	1941	13	17	30
10	2005	16	13	29	75	1940	7	10	17
11	2004	14	15	29	76	1939	7	10	17
12	2003	8	12	20	77	1938	10	20	30
13	2002	14	13	27	78	1937	11	12	23
14	2001	12	14	26	79	1936	10	6	16
15	2000	10	19	29	80	1935	13	13	26
16	1999	13	18	31	81	1934	11	6	17
17	1998	9	10	19	82	1933	9	10	19
18	1997	12	9	21	83	1932	8	11	19
19	1996	21	10	31	84	1931	8	6	14
20	1995	10	10	20	85	1930	7	10	17
21	1994	15	12	27	86	1929	1	10	11
22	1993	13	10	23	87	1928	3	8	11
23	1992	10	10	20	88	1927	4	19	23
24	1991	12	11	23	89	1926	2	2	4
25	1990	12	11	23	90	1925	2	4	6
26	1989	11	16	27	91	1924	1	1	2
27	1988	14	10	24	92	1923	1	7	8
28	1987	9	13	22	93	1922	0	2	2
29	1986	14	15	29	94	1921	3	3	6
30	1985	15	13	28	95	1920	0	4	4
31	1984	17	17	34	96	1919	0	0	0
32	1983	20	20	40	97	1918	0	0	0
33	1982	14	14	28	98	1917	1	0	1
34	1981	14	13	27	99	1916	0	0	0
35	1980	9	13	22	100	e oltre	0	1	1
36	1979	15	14	29					
37	1978	20	13	33	Aggiustamenti		0	0	0
38	1977	16	19	35					
39	1976	22	16	38	TOTALE		1.243	1.273	2.516
40	1975	15	22	37					
41	1974	18	17	35					
42	1973	18	22	40					
43	1972	18	26	44					
44	1971	18	29	47	INDICI				
45	1970	16	21	37					
46	1969	19	18	37	vecchiaia				135,8
47	1968	28	17	45	dipendenza				59,9
48	1967	18	19	37	dipendenza giovanile				25,4
49	1966	20	19	39	dipendenza degli anziani				34,5
50	1965	22	20	42	struttura (pop. in età lavorativa)				130,3
51	1964	18	14	32	ricambio (pop. in età lavorativa)				109,2
52	1963	28	17	45	mascolinità				97,6
53	1962	24	20	44					
54	1961	16	22	38					
55	1960	20	10	30	Fonte: Comuni della provincia				
56	1959	16	15	31	Elaborazione: Demografia on-line - Ufficio Statistica e Studi Camera di				
57	1958	11	19	30	Commercio di Forlì-Cesena				
58	1957	10	15	25					
59	1956	15	17	32					
60	1955	16	16	32					
61	1954	18	14	32					
62	1953	17	13	30					
63	1952	17	9	26					
64	1951	9	14	23					

TAB. PO.07.15 - POPOLAZIONE RESIDENTE PER SESSO ED ETÀ'
Gambettola - 31/12/2015

età	anno	maschi	femmine	totale	età	anno	maschi	femmine	totale
0	2015	42	48	90	65	1950	71	55	126
1	2014	59	40	99	66	1949	56	72	128
2	2013	47	47	94	67	1948	51	65	116
3	2012	52	55	107	68	1947	55	73	128
4	2011	56	53	109	69	1946	64	66	130
5	2010	53	46	99	70	1945	46	39	85
6	2009	61	55	116	71	1944	48	76	124
7	2008	48	57	105	72	1943	54	56	110
8	2007	57	50	107	73	1942	46	57	103
9	2006	49	48	97	74	1941	42	52	94
10	2005	36	50	86	75	1940	41	48	89
11	2004	59	50	109	76	1939	39	46	85
12	2003	55	39	94	77	1938	53	63	116
13	2002	65	47	112	78	1937	40	39	79
14	2001	43	64	107	79	1936	34	42	76
15	2000	59	50	109	80	1935	34	44	78
16	1999	57	38	95	81	1934	25	44	69
17	1998	45	55	100	82	1933	29	39	68
18	1997	46	41	87	83	1932	22	36	58
19	1996	56	54	110	84	1931	19	34	53
20	1995	47	47	94	85	1930	25	29	54
21	1994	45	37	82	86	1929	13	33	46
22	1993	51	48	99	87	1928	12	21	33
23	1992	50	54	104	88	1927	6	15	21
24	1991	62	58	120	89	1926	9	27	36
25	1990	54	57	111	90	1925	9	29	38
26	1989	65	67	132	91	1924	4	14	18
27	1988	55	57	112	92	1923	5	13	18
28	1987	62	68	130	93	1922	0	7	7
29	1986	73	55	128	94	1921	3	10	13
30	1985	75	53	128	95	1920	3	4	7
31	1984	61	63	124	96	1919	0	3	3
32	1983	47	52	99	97	1918	0	0	0
33	1982	59	83	142	98	1917	0	1	1
34	1981	74	73	147	99	1916	0	0	0
35	1980	64	81	145	100	e oltre	0	3	3
36	1979	81	70	151					
37	1978	95	74	169	Aggiustamenti		0	0	0
38	1977	70	71	141					
39	1976	90	83	173	TOTALE		5.173	5.487	10.660
40	1975	73	85	158					
41	1974	84	86	170					
42	1973	82	87	169					
43	1972	98	78	176	INDICI				
44	1971	73	98	171					
45	1970	100	77	177					
46	1969	72	95	167	vecchiaia				144,5
47	1968	93	79	172	dipendenza				54,1
48	1967	95	73	168	dipendenza giovanile				22,1
49	1966	91	78	169	dipendenza degli anziani				32,0
50	1965	78	83	161	struttura (pop. in età lavorativa)				128,1
51	1964	97	91	188	ricambio (pop. in età lavorativa)				124,2
52	1963	74	82	156	mascolinità				94,3
53	1962	67	82	149					
54	1961	79	84	163					
55	1960	62	73	135	Fonte: Comuni della provincia				
56	1959	69	94	163	Elaborazione: Demografia on-line - Ufficio Statistica e Studi Camera di				
57	1958	52	78	130	Commercio di Forlì-Cesena				
58	1957	77	78	155					
59	1956	69	96	165					
60	1955	58	65	123					
61	1954	58	73	131					
62	1953	59	53	112					
63	1952	65	58	123					
64	1951	65	68	133					

TAB. PO.07.16 - POPOLAZIONE RESIDENTE PER SESSO ED ETÀ'
Gatteo - 31/12/2015

età	anno	maschi	femmine	totale	età	anno	maschi	femmine	totale
0	2015	51	37	88	65	1950	48	52	100
1	2014	63	51	114	66	1949	44	56	100
2	2013	49	55	104	67	1948	48	48	96
3	2012	45	56	101	68	1947	56	52	108
4	2011	69	56	125	69	1946	50	47	97
5	2010	55	52	107	70	1945	37	41	78
6	2009	48	58	106	71	1944	26	40	66
7	2008	58	62	120	72	1943	39	31	70
8	2007	55	42	97	73	1942	28	43	71
9	2006	55	41	96	74	1941	37	26	63
10	2005	35	44	79	75	1940	31	39	70
11	2004	41	54	95	76	1939	42	44	86
12	2003	48	48	96	77	1938	35	44	79
13	2002	44	49	93	78	1937	17	30	47
14	2001	41	33	74	79	1936	25	23	48
15	2000	44	39	83	80	1935	33	25	58
16	1999	35	39	74	81	1934	18	25	43
17	1998	33	38	71	82	1933	13	29	42
18	1997	37	33	70	83	1932	11	18	29
19	1996	43	44	87	84	1931	10	21	31
20	1995	32	29	61	85	1930	12	20	32
21	1994	39	42	81	86	1929	10	19	29
22	1993	44	44	88	87	1928	14	22	36
23	1992	40	45	85	88	1927	13	16	29
24	1991	44	35	79	89	1926	7	15	22
25	1990	50	40	90	90	1925	8	16	24
26	1989	47	45	92	91	1924	5	10	15
27	1988	36	43	79	92	1923	6	9	15
28	1987	59	54	113	93	1922	1	10	11
29	1986	60	67	127	94	1921	3	5	8
30	1985	61	58	119	95	1920	0	8	8
31	1984	55	59	114	96	1919	0	1	1
32	1983	53	55	108	97	1918	0	0	0
33	1982	53	59	112	98	1917	0	0	0
34	1981	76	67	143	99	1916	0	0	0
35	1980	84	89	173	100	e oltre	0	1	1
36	1979	63	70	133					
37	1978	84	78	162		Aggiustamenti	0	0	0
38	1977	80	86	166					
39	1976	90	75	165		TOTALE	4.474	4.594	9.068
40	1975	72	80	152					
41	1974	117	74	191					
42	1973	85	70	155					
43	1972	64	78	142					
44	1971	86	83	169					
45	1970	85	74	159					
46	1969	76	79	155					
47	1968	76	74	150					
48	1967	76	66	142					
49	1966	85	78	163					
50	1965	78	87	165					
51	1964	74	77	151					
52	1963	66	64	130					
53	1962	74	57	131					
54	1961	59	57	116					
55	1960	51	73	124					
56	1959	60	56	116					
57	1958	37	54	91					
58	1957	51	65	116					
59	1956	58	60	118					
60	1955	50	53	103					
61	1954	48	52	100					
62	1953	44	44	88					
63	1952	40	38	78					
64	1951	36	44	80					

INDICI		
vecchiaia		107,9
dipendenza		52,1
dipendenza giovanile		25,1
dipendenza degli anziani		27,1
struttura (pop. in età lavorativa)		122,8
ricambio (pop. in età lavorativa)		116,6
mascolinità		97,4

Fonte: Comuni della provincia
Elaborazione: Demografia on-line - Ufficio Statistica e Studi Camera di Commercio di Forlì-Cesena

TAB. PO.07.18 - POPOLAZIONE RESIDENTE PER SESSO ED ETÀ'
Longiano - 31/12/2015

età	anno	maschi	femmine	totale	età	anno	maschi	femmine	totale
0	2015	41	31	72	65	1950	42	48	90
1	2014	24	29	53	66	1949	54	49	103
2	2013	36	45	81	67	1948	38	34	72
3	2012	42	37	79	68	1947	33	40	73
4	2011	37	38	75	69	1946	29	28	57
5	2010	39	32	71	70	1945	34	26	60
6	2009	47	40	87	71	1944	34	28	62
7	2008	37	41	78	72	1943	29	26	55
8	2007	39	40	79	73	1942	38	37	75
9	2006	33	49	82	74	1941	22	29	51
10	2005	35	33	68	75	1940	36	35	71
11	2004	42	38	80	76	1939	25	32	57
12	2003	30	36	66	77	1938	28	35	63
13	2002	33	35	68	78	1937	24	30	54
14	2001	45	44	89	79	1936	31	34	65
15	2000	34	29	63	80	1935	26	21	47
16	1999	47	25	72	81	1934	22	20	42
17	1998	35	27	62	82	1933	13	29	42
18	1997	29	32	61	83	1932	17	23	40
19	1996	33	35	68	84	1931	9	23	32
20	1995	31	33	64	85	1930	11	17	28
21	1994	27	30	57	86	1929	17	17	34
22	1993	29	43	72	87	1928	8	15	23
23	1992	40	24	64	88	1927	8	16	24
24	1991	30	40	70	89	1926	6	9	15
25	1990	30	37	67	90	1925	3	12	15
26	1989	28	34	62	91	1924	4	8	12
27	1988	29	45	74	92	1923	1	5	6
28	1987	36	24	60	93	1922	4	5	9
29	1986	35	40	75	94	1921	3	7	10
30	1985	36	50	86	95	1920	2	0	2
31	1984	30	28	58	96	1919	1	2	3
32	1983	34	43	77	97	1918	0	1	1
33	1982	36	33	69	98	1917	0	1	1
34	1981	40	52	92	99	1916	0	0	0
35	1980	52	43	95	100	e oltre	0	1	1
36	1979	50	53	103					
37	1978	43	52	95	Aggiustamenti		0	0	0
38	1977	55	58	113					
39	1976	53	62	115	TOTALE		3.481	3.645	7.126
40	1975	80	69	149					
41	1974	60	70	130					
42	1973	55	65	120					
43	1972	61	60	121	INDICI				
44	1971	68	85	153					
45	1970	67	46	113					
46	1969	65	50	115	vecchiaia				123,7
47	1968	67	75	142	dipendenza				54,8
48	1967	67	65	132	dipendenza giovanile				24,5
49	1966	65	63	128	dipendenza degli anziani				30,3
50	1965	62	56	118	struttura (pop. in età lavorativa)				143,0
51	1964	70	70	140	ricambio (pop. in età lavorativa)				115,6
52	1963	55	60	115	mascolinità				95,5
53	1962	56	49	105					
54	1961	53	54	107					
55	1960	48	44	92	Fonte: Comuni della provincia				
56	1959	50	43	93	Elaborazione: Demografia on-line - Ufficio Statistica e Studi Camera di				
57	1958	45	41	86	Commercio di Forlì-Cesena				
58	1957	40	56	96					
59	1956	28	49	77					
60	1955	33	37	70					
61	1954	35	31	66					
62	1953	42	41	83					
63	1952	41	49	90					
64	1951	34	34	68					

TAB. PO.07.19 - POPOLAZIONE RESIDENTE PER SESSO ED ETÀ'
Meldola - 31/12/2015

età	anno	maschi	femmine	totale	età	anno	maschi	femmine	totale
0	2015	47	38	85	65	1950	53	77	130
1	2014	44	28	72	66	1949	57	61	118
2	2013	52	48	100	67	1948	62	51	113
3	2012	52	38	90	68	1947	59	55	114
4	2011	51	43	94	69	1946	57	52	109
5	2010	44	62	106	70	1945	60	60	120
6	2009	42	38	80	71	1944	53	48	101
7	2008	40	45	85	72	1943	45	50	95
8	2007	48	34	82	73	1942	34	54	88
9	2006	48	49	97	74	1941	56	54	110
10	2005	56	43	99	75	1940	50	54	104
11	2004	55	48	103	76	1939	49	45	94
12	2003	53	44	97	77	1938	52	59	111
13	2002	49	46	95	78	1937	38	63	101
14	2001	51	37	88	79	1936	46	50	96
15	2000	39	29	68	80	1935	45	34	79
16	1999	41	49	90	81	1934	26	60	86
17	1998	54	40	94	82	1933	32	51	83
18	1997	35	34	69	83	1932	24	43	67
19	1996	40	31	71	84	1931	24	44	68
20	1995	41	29	70	85	1930	35	40	75
21	1994	37	37	74	86	1929	21	29	50
22	1993	46	35	81	87	1928	20	43	63
23	1992	31	50	81	88	1927	19	27	46
24	1991	41	40	81	89	1926	13	27	40
25	1990	40	60	100	90	1925	9	31	40
26	1989	24	57	81	91	1924	13	13	26
27	1988	49	46	95	92	1923	9	20	29
28	1987	52	40	92	93	1922	9	13	22
29	1986	53	40	93	94	1921	4	12	16
30	1985	50	57	107	95	1920	4	7	11
31	1984	52	64	116	96	1919	1	1	2
32	1983	48	42	90	97	1918	0	3	3
33	1982	60	47	107	98	1917	1	4	5
34	1981	80	61	141	99	1916	0	6	6
35	1980	64	58	122	100	e oltre	2	5	7
36	1979	71	54	125					
37	1978	58	65	123	Aggiustamenti		0	0	0
38	1977	76	67	143					
39	1976	85	74	159	TOTALE		4.904	5.066	9.970
40	1975	69	84	153					
41	1974	96	92	188					
42	1973	98	74	172					
43	1972	80	84	164					
44	1971	83	82	165	INDICI				
45	1970	90	68	158					
46	1969	84	80	164	vecchiaia				176,8
47	1968	83	94	177	dipendenza				61,6
48	1967	89	75	164	dipendenza giovanile				22,3
49	1966	72	71	143	dipendenza degli anziani				39,4
50	1965	73	74	147	struttura (pop. in età lavorativa)				149,5
51	1964	83	85	168	ricambio (pop. in età lavorativa)				159,7
52	1963	74	73	147	mascolinità				96,8
53	1962	66	75	141					
54	1961	65	61	126					
55	1960	71	81	152	Fonte: Comuni della provincia				
56	1959	60	88	148	Elaborazione: Demografia on-line - Ufficio Statistica e Studi Camera di				
57	1958	56	69	125	Commercio di Forlì-Cesena				
58	1957	69	65	134					
59	1956	58	76	134					
60	1955	71	62	133					
61	1954	61	52	113					
62	1953	68	70	138					
63	1952	47	72	119					
64	1951	57	66	123					

TAB. PO.07.20 - POPOLAZIONE RESIDENTE PER SESSO ED ETÀ'
Mercato Saraceno - 31/12/2015

età	anno	maschi	femmine	totale	età	anno	maschi	femmine	totale
0	2015	23	26	49	65	1950	45	38	83
1	2014	35	36	71	66	1949	40	39	79
2	2013	31	25	56	67	1948	45	41	86
3	2012	33	34	67	68	1947	50	37	87
4	2011	29	26	55	69	1946	33	31	64
5	2010	40	36	76	70	1945	28	38	66
6	2009	52	42	94	71	1944	31	25	56
7	2008	49	27	76	72	1943	40	34	74
8	2007	35	29	64	73	1942	26	25	51
9	2006	28	23	51	74	1941	27	35	62
10	2005	40	35	75	75	1940	24	20	44
11	2004	26	32	58	76	1939	23	36	59
12	2003	22	30	52	77	1938	24	31	55
13	2002	34	27	61	78	1937	25	29	54
14	2001	35	21	56	79	1936	22	24	46
15	2000	23	33	56	80	1935	25	31	56
16	1999	23	30	53	81	1934	19	23	42
17	1998	35	24	59	82	1933	23	40	63
18	1997	25	29	54	83	1932	16	17	33
19	1996	21	39	60	84	1931	16	18	34
20	1995	39	20	59	85	1930	21	25	46
21	1994	30	29	59	86	1929	12	20	32
22	1993	21	29	50	87	1928	11	30	41
23	1992	40	35	75	88	1927	5	19	24
24	1991	37	22	59	89	1926	5	18	23
25	1990	22	26	48	90	1925	7	12	19
26	1989	39	39	78	91	1924	3	14	17
27	1988	43	26	69	92	1923	3	8	11
28	1987	35	38	73	93	1922	1	6	7
29	1986	35	36	71	94	1921	1	10	11
30	1985	34	44	78	95	1920	1	3	4
31	1984	51	36	87	96	1919	2	2	4
32	1983	37	36	73	97	1918	1	1	2
33	1982	51	50	101	98	1917	0	1	1
34	1981	35	45	80	99	1916	0	0	0
35	1980	57	48	105	100	e oltre	0	0	0
36	1979	54	53	107					
37	1978	57	44	101	Aggiustamenti		0	0	0
38	1977	50	53	103					
39	1976	63	59	122	TOTALE		3.463	3.423	6.886
40	1975	54	56	110					
41	1974	59	65	124					
42	1973	63	34	97					
43	1972	59	54	113	INDICI				
44	1971	53	66	119					
45	1970	52	59	111					
46	1969	41	43	84	vecchiaia				149,4
47	1968	62	50	112	dipendenza				53,4
48	1967	60	56	116	dipendenza giovanile				21,4
49	1966	56	53	109	dipendenza degli anziani				32,0
50	1965	61	54	115	struttura (pop. in età lavorativa)				138,8
51	1964	58	44	102	ricambio (pop. in età lavorativa)				165,6
52	1963	52	61	113	mascolinità				101,2
53	1962	50	50	100					
54	1961	55	45	100					
55	1960	60	48	108	Fonte: Comuni della provincia				
56	1959	52	51	103	Elaborazione: Demografia on-line - Ufficio Statistica e Studi Camera di				
57	1958	47	49	96	Commercio di Forlì-Cesena				
58	1957	43	51	94					
59	1956	60	56	116					
60	1955	40	37	77					
61	1954	56	49	105					
62	1953	42	48	90					
63	1952	49	54	103					
64	1951	55	37	92					

TAB. PO.07.22 - POPOLAZIONE RESIDENTE PER SESSO ED ETÀ'
Modigliana - 31/12/2015

età	anno	maschi	femmine	totale	età	anno	maschi	femmine	totale
0	2015	16	10	26	65	1950	38	36	74
1	2014	15	19	34	66	1949	35	18	53
2	2013	18	24	42	67	1948	49	46	95
3	2012	15	9	24	68	1947	40	42	82
4	2011	21	21	42	69	1946	35	27	62
5	2010	21	19	40	70	1945	27	20	47
6	2009	24	11	35	71	1944	22	23	45
7	2008	28	18	46	72	1943	27	22	49
8	2007	19	24	43	73	1942	18	17	35
9	2006	25	29	54	74	1941	19	34	53
10	2005	20	21	41	75	1940	23	27	50
11	2004	22	20	42	76	1939	20	19	39
12	2003	20	18	38	77	1938	26	29	55
13	2002	30	17	47	78	1937	19	17	36
14	2001	18	19	37	79	1936	11	23	34
15	2000	24	9	33	80	1935	19	30	49
16	1999	28	10	38	81	1934	13	13	26
17	1998	20	25	45	82	1933	13	15	28
18	1997	14	15	29	83	1932	6	13	19
19	1996	8	21	29	84	1931	12	10	22
20	1995	18	15	33	85	1930	15	22	37
21	1994	15	14	29	86	1929	15	15	30
22	1993	11	22	33	87	1928	9	19	28
23	1992	22	18	40	88	1927	7	20	27
24	1991	22	19	41	89	1926	16	15	31
25	1990	20	21	41	90	1925	4	14	18
26	1989	18	25	43	91	1924	5	8	13
27	1988	20	18	38	92	1923	2	8	10
28	1987	18	24	42	93	1922	2	11	13
29	1986	20	26	46	94	1921	1	5	6
30	1985	38	23	61	95	1920	3	4	7
31	1984	18	23	41	96	1919	1	1	2
32	1983	25	24	49	97	1918	0	1	1
33	1982	19	22	41	98	1917	0	0	0
34	1981	31	21	52	99	1916	0	2	2
35	1980	23	20	43	100	e oltre	0	1	1
36	1979	33	23	56					
37	1978	24	24	48	Aggiustamenti		0	0	0
38	1977	28	27	55					
39	1976	40	37	77	TOTALE		2.270	2.290	4.560
40	1975	50	34	84					
41	1974	34	41	75					
42	1973	32	21	53					
43	1972	35	34	69	INDICI				
44	1971	34	38	72					
45	1970	37	41	78					
46	1969	39	36	75	vecchiaia				199,5
47	1968	37	20	57	dipendenza				63,4
48	1967	29	31	60	dipendenza giovanile				21,2
49	1966	36	42	78	dipendenza degli anziani				42,3
50	1965	29	30	59	struttura (pop. in età lavorativa)				157,6
51	1964	34	43	77	ricambio (pop. in età lavorativa)				196,6
52	1963	33	27	60	mascolinità				99,1
53	1962	41	36	77					
54	1961	38	31	69					
55	1960	26	49	75	Fonte: Comuni della provincia				
56	1959	28	29	57	Elaborazione: Demografia on-line - Ufficio Statistica e Studi Camera di				
57	1958	30	38	68	Commercio di Forlì-Cesena				
58	1957	30	31	61					
59	1956	32	29	61					
60	1955	32	41	73					
61	1954	34	28	62					
62	1953	27	33	60					
63	1952	37	38	75					
64	1951	35	37	72					

TAB. PO.07.28 - POPOLAZIONE RESIDENTE PER SESSO ED ETÀ'
Montiano - 31/12/2015

età	anno	maschi	femmine	totale	età	anno	maschi	femmine	totale
0	2015	3	2	5	65	1950	6	12	18
1	2014	3	9	12	66	1949	13	13	26
2	2013	8	5	13	67	1948	8	14	22
3	2012	4	10	14	68	1947	13	8	21
4	2011	8	5	13	69	1946	15	10	25
5	2010	9	9	18	70	1945	4	8	12
6	2009	6	11	17	71	1944	10	9	19
7	2008	14	10	24	72	1943	7	8	15
8	2007	9	10	19	73	1942	10	11	21
9	2006	4	9	13	74	1941	5	11	16
10	2005	7	10	17	75	1940	8	5	13
11	2004	7	6	13	76	1939	10	6	16
12	2003	6	5	11	77	1938	3	12	15
13	2002	8	7	15	78	1937	6	8	14
14	2001	8	5	13	79	1936	6	11	17
15	2000	6	6	12	80	1935	4	8	12
16	1999	4	10	14	81	1934	7	4	11
17	1998	10	10	20	82	1933	9	12	21
18	1997	7	13	20	83	1932	5	8	13
19	1996	12	6	18	84	1931	7	8	15
20	1995	14	9	23	85	1930	1	7	8
21	1994	14	7	21	86	1929	3	6	9
22	1993	5	8	13	87	1928	3	3	6
23	1992	9	9	18	88	1927	1	7	8
24	1991	12	13	25	89	1926	1	3	4
25	1990	10	11	21	90	1925	0	0	0
26	1989	7	9	16	91	1924	0	1	1
27	1988	9	8	17	92	1923	0	4	4
28	1987	2	7	9	93	1922	0	1	1
29	1986	8	10	18	94	1921	3	1	4
30	1985	9	5	14	95	1920	2	1	3
31	1984	5	8	13	96	1919	0	1	1
32	1983	5	7	12	97	1918	0	0	0
33	1982	7	3	10	98	1917	0	0	0
34	1981	7	10	17	99	1916	0	0	0
35	1980	5	4	9	100	e oltre	0	0	0
36	1979	7	10	17					
37	1978	11	11	22	Aggiustamenti		0	0	0
38	1977	16	15	31					
39	1976	11	10	21	TOTALE		826	890	1.716
40	1975	8	13	21					
41	1974	15	14	29					
42	1973	8	19	27					
43	1972	21	10	31					
44	1971	18	17	35	INDICI				
45	1970	15	19	34					
46	1969	14	11	25	vecchiaia				180,2
47	1968	14	17	31	dipendenza				54,9
48	1967	12	13	25	dipendenza giovanile				19,6
49	1966	21	29	50	dipendenza degli anziani				35,3
50	1965	16	18	34	struttura (pop. in età lavorativa)				157,1
51	1964	15	12	27	ricambio (pop. in età lavorativa)				121,4
52	1963	22	11	33	mascolinità				92,8
53	1962	12	13	25					
54	1961	16	7	23					
55	1960	19	16	35	Fonte: Comuni della provincia				
56	1959	12	15	27	Elaborazione: Demografia on-line - Ufficio Statistica e Studi Camera di				
57	1958	13	10	23	Commercio di Forlì-Cesena				
58	1957	16	8	24					
59	1956	4	12	16					
60	1955	16	17	33					
61	1954	10	11	21					
62	1953	9	5	14					
63	1952	8	11	19					
64	1951	6	9	15					

TAB. PO.07.31 - POPOLAZIONE RESIDENTE PER SESSO ED ETÀ'
Portico e San Benedetto - 31/12/2015

età	anno	maschi	femmine	totale	età	anno	maschi	femmine	totale
0	2015	1	2	3	65	1950	7	5	12
1	2014	1	3	4	66	1949	7	11	18
2	2013	0	2	2	67	1948	9	3	12
3	2012	4	1	5	68	1947	6	3	9
4	2011	2	1	3	69	1946	8	7	15
5	2010	0	7	7	70	1945	5	8	13
6	2009	5	2	7	71	1944	6	4	10
7	2008	1	2	3	72	1943	4	6	10
8	2007	2	3	5	73	1942	6	5	11
9	2006	5	1	6	74	1941	6	5	11
10	2005	0	3	3	75	1940	4	3	7
11	2004	4	1	5	76	1939	6	5	11
12	2003	4	3	7	77	1938	3	6	9
13	2002	3	2	5	78	1937	2	2	4
14	2001	2	2	4	79	1936	5	9	14
15	2000	3	4	7	80	1935	2	10	12
16	1999	2	4	6	81	1934	3	7	10
17	1998	4	3	7	82	1933	2	4	6
18	1997	3	2	5	83	1932	3	0	3
19	1996	3	3	6	84	1931	5	6	11
20	1995	2	3	5	85	1930	3	5	8
21	1994	4	5	9	86	1929	3	5	8
22	1993	4	2	6	87	1928	1	8	9
23	1992	4	2	6	88	1927	1	5	6
24	1991	2	4	6	89	1926	2	4	6
25	1990	3	1	4	90	1925	2	1	3
26	1989	3	3	6	91	1924	2	1	3
27	1988	4	2	6	92	1923	1	4	5
28	1987	2	4	6	93	1922	0	1	1
29	1986	5	1	6	94	1921	0	3	3
30	1985	4	2	6	95	1920	0	2	2
31	1984	4	0	4	96	1919	0	3	3
32	1983	2	1	3	97	1918	0	1	1
33	1982	9	6	15	98	1917	0	0	0
34	1981	2	4	6	99	1916	0	0	0
35	1980	3	1	4	100	e oltre	1	0	1
36	1979	3	6	9					
37	1978	4	3	7	Aggiustamenti		0	0	0
38	1977	4	6	10					
39	1976	3	4	7	TOTALE		372	384	756
40	1975	4	5	9					
41	1974	5	0	5					
42	1973	4	8	12					
43	1972	4	7	11					
44	1971	3	6	9	INDICI				
45	1970	10	7	17					
46	1969	6	7	13	vecchiaia				387,0
47	1968	1	6	7	dipendenza				80,0
48	1967	8	7	15	dipendenza giovanile				16,4
49	1966	5	5	10	dipendenza degli anziani				63,6
50	1965	4	3	7	struttura (pop. in età lavorativa)				159,3
51	1964	8	1	9	ricambio (pop. in età lavorativa)				141,9
52	1963	8	4	12	mascolinità				96,9
53	1962	10	11	21					
54	1961	13	0	13					
55	1960	7	6	13	Fonte: Comuni della provincia				
56	1959	3	8	11	Elaborazione: Demografia on-line - Ufficio Statistica e Studi Camera di				
57	1958	2	1	3	Commercio di Forlì-Cesena				
58	1957	3	0	3					
59	1956	5	9	14					
60	1955	1	3	4					
61	1954	5	5	10					
62	1953	6	3	9					
63	1952	6	5	11					
64	1951	6	4	10					

TAB. PO.07.32 - POPOLAZIONE RESIDENTE PER SESSO ED ETÀ'
Predappio - 31/12/2015

età	anno	maschi	femmine	totale	età	anno	maschi	femmine	totale
0	2015	18	22	40	65	1950	41	46	87
1	2014	17	23	40	66	1949	44	37	81
2	2013	22	32	54	67	1948	47	46	93
3	2012	28	23	51	68	1947	49	51	100
4	2011	27	23	50	69	1946	39	32	71
5	2010	28	23	51	70	1945	39	30	69
6	2009	29	24	53	71	1944	23	29	52
7	2008	23	23	46	72	1943	49	29	78
8	2007	33	20	53	73	1942	41	32	73
9	2006	18	34	52	74	1941	31	35	66
10	2005	40	23	63	75	1940	29	44	73
11	2004	40	30	70	76	1939	32	29	61
12	2003	33	29	62	77	1938	38	42	80
13	2002	25	19	44	78	1937	32	35	67
14	2001	32	36	68	79	1936	21	28	49
15	2000	31	31	62	80	1935	23	27	50
16	1999	28	19	47	81	1934	27	46	73
17	1998	25	26	51	82	1933	23	28	51
18	1997	23	25	48	83	1932	23	22	45
19	1996	33	24	57	84	1931	24	23	47
20	1995	28	21	49	85	1930	20	20	40
21	1994	24	16	40	86	1929	11	28	39
22	1993	30	19	49	87	1928	16	24	40
23	1992	24	27	51	88	1927	7	18	25
24	1991	23	22	45	89	1926	17	16	33
25	1990	21	31	52	90	1925	8	16	24
26	1989	39	32	71	91	1924	7	16	23
27	1988	35	34	69	92	1923	2	12	14
28	1987	26	28	54	93	1922	3	12	15
29	1986	27	33	60	94	1921	3	5	8
30	1985	31	29	60	95	1920	4	4	8
31	1984	36	28	64	96	1919	2	4	6
32	1983	33	34	67	97	1918	0	3	3
33	1982	25	41	66	98	1917	1	2	3
34	1981	32	36	68	99	1916	0	2	2
35	1980	27	30	57	100	e oltre	0	5	5
36	1979	36	36	72					
37	1978	51	50	101	Aggiustamenti		0	0	0
38	1977	37	44	81					
39	1976	55	45	100	TOTALE		3.153	3.193	6.346
40	1975	35	55	90					
41	1974	52	49	101					
42	1973	50	66	116					
43	1972	43	50	93	INDICI				
44	1971	55	62	117					
45	1970	69	51	120					
46	1969	61	42	103	vecchiaia				207,5
47	1968	51	40	91	dipendenza				62,9
48	1967	59	45	104	dipendenza giovanile				20,5
49	1966	50	38	88	dipendenza degli anziani				42,5
50	1965	54	54	108	struttura (pop. in età lavorativa)				152,8
51	1964	60	47	107	ricambio (pop. in età lavorativa)				150,9
52	1963	35	43	78	mascolinità				98,7
53	1962	38	51	89					
54	1961	51	50	101					
55	1960	46	55	101	Fonte: Comuni della provincia				
56	1959	52	48	100	Elaborazione: Demografia on-line - Ufficio Statistica e Studi Camera di				
57	1958	38	37	75	Commercio di Forlì-Cesena				
58	1957	42	50	92					
59	1956	39	41	80					
60	1955	54	35	89					
61	1954	36	37	73					
62	1953	42	38	80					
63	1952	36	34	70					
64	1951	36	52	88					

TAB. PO.07.33 - POPOLAZIONE RESIDENTE PER SESSO ED ETÀ'
Premilcuore - 31/12/2015

età	anno	maschi	femmine	totale	età	anno	maschi	femmine	totale
0	2015	1	6	7	65	1950	6	10	16
1	2014	2	1	3	66	1949	4	7	11
2	2013	0	2	2	67	1948	8	5	13
3	2012	2	0	2	68	1947	7	4	11
4	2011	0	5	5	69	1946	4	6	10
5	2010	2	2	4	70	1945	7	7	14
6	2009	1	1	2	71	1944	5	3	8
7	2008	4	4	8	72	1943	15	4	19
8	2007	4	3	7	73	1942	3	4	7
9	2006	6	3	9	74	1941	3	5	8
10	2005	3	6	9	75	1940	6	4	10
11	2004	4	2	6	76	1939	5	3	8
12	2003	2	1	3	77	1938	7	2	9
13	2002	2	2	4	78	1937	2	7	9
14	2001	2	1	3	79	1936	6	4	10
15	2000	4	4	8	80	1935	7	10	17
16	1999	2	0	2	81	1934	6	6	12
17	1998	2	1	3	82	1933	8	5	13
18	1997	5	3	8	83	1932	0	9	9
19	1996	2	3	5	84	1931	2	3	5
20	1995	4	3	7	85	1930	4	6	10
21	1994	3	8	11	86	1929	3	3	6
22	1993	1	0	1	87	1928	4	3	7
23	1992	1	4	5	88	1927	3	3	6
24	1991	3	2	5	89	1926	3	8	11
25	1990	4	1	5	90	1925	1	5	6
26	1989	1	3	4	91	1924	1	5	6
27	1988	3	3	6	92	1923	2	4	6
28	1987	6	5	11	93	1922	1	2	3
29	1986	8	3	11	94	1921	0	0	0
30	1985	3	5	8	95	1920	1	0	1
31	1984	5	2	7	96	1919	0	0	0
32	1983	5	4	9	97	1918	0	0	0
33	1982	4	3	7	98	1917	0	0	0
34	1981	5	1	6	99	1916	0	0	0
35	1980	5	9	14	100	e oltre	0	0	0
36	1979	3	1	4					
37	1978	3	2	5	Aggiustamenti		0	0	0
38	1977	3	9	12					
39	1976	4	5	9	TOTALE		390	409	799
40	1975	4	5	9					
41	1974	2	6	8					
42	1973	5	9	14					
43	1972	6	7	13					
44	1971	4	6	10	INDICI				
45	1970	8	4	12					
46	1969	3	3	6	vecchiaia				379,7
47	1968	3	7	10	dipendenza				80,0
48	1967	10	2	12	dipendenza giovanile				16,7
49	1966	3	6	9	dipendenza degli anziani				63,3
50	1965	3	4	7	struttura (pop. in età lavorativa)				156,6
51	1964	4	4	8	ricambio (pop. in età lavorativa)				234,6
52	1963	6	5	11	mascolinità				95,4
53	1962	7	0	7					
54	1961	5	6	11					
55	1960	7	9	16	Fonte: Comuni della provincia				
56	1959	6	5	11	Elaborazione: Demografia on-line - Ufficio Statistica e Studi Camera di				
57	1958	7	7	14	Commercio di Forlì-Cesena				
58	1957	5	5	10					
59	1956	5	7	12					
60	1955	8	8	16					
61	1954	7	3	10					
62	1953	5	5	10					
63	1952	4	11	15					
64	1951	5	5	10					

TAB. PO.07.36 - POPOLAZIONE RESIDENTE PER SESSO ED ETÀ'
Rocca San Casciano - 31/12/2015

età	anno	maschi	femmine	totale	età	anno	maschi	femmine	totale
0	2015	5	5	10	65	1950	14	16	30
1	2014	5	5	10	66	1949	13	8	21
2	2013	8	4	12	67	1948	7	14	21
3	2012	7	7	14	68	1947	11	14	25
4	2011	4	6	10	69	1946	17	14	31
5	2010	8	6	14	70	1945	6	6	12
6	2009	4	7	11	71	1944	9	12	21
7	2008	10	7	17	72	1943	8	16	24
8	2007	8	5	13	73	1942	14	7	21
9	2006	10	6	16	74	1941	14	11	25
10	2005	8	5	13	75	1940	16	11	27
11	2004	8	10	18	76	1939	15	14	29
12	2003	4	8	12	77	1938	17	14	31
13	2002	6	3	9	78	1937	6	16	22
14	2001	8	10	18	79	1936	9	8	17
15	2000	8	6	14	80	1935	16	11	27
16	1999	8	10	18	81	1934	7	11	18
17	1998	11	7	18	82	1933	12	19	31
18	1997	4	8	12	83	1932	5	12	17
19	1996	11	11	22	84	1931	8	14	22
20	1995	6	8	14	85	1930	6	12	18
21	1994	9	7	16	86	1929	6	5	11
22	1993	4	8	12	87	1928	5	6	11
23	1992	9	10	19	88	1927	3	8	11
24	1991	7	7	14	89	1926	3	4	7
25	1990	6	14	20	90	1925	0	13	13
26	1989	6	13	19	91	1924	1	7	8
27	1988	13	14	27	92	1923	2	3	5
28	1987	13	9	22	93	1922	1	3	4
29	1986	9	8	17	94	1921	0	5	5
30	1985	11	9	20	95	1920	1	3	4
31	1984	14	8	22	96	1919	0	0	0
32	1983	6	8	14	97	1918	0	1	1
33	1982	9	6	15	98	1917	0	2	2
34	1981	10	10	20	99	1916	0	0	0
35	1980	7	3	10	100	e oltre	1	2	3
36	1979	8	4	12					
37	1978	11	9	20	Aggiustamenti		0	0	0
38	1977	16	9	25					
39	1976	14	8	22	TOTALE		934	976	1.910
40	1975	16	9	25					
41	1974	14	22	36					
42	1973	14	9	23					
43	1972	10	18	28	INDICI				
44	1971	18	14	32					
45	1970	13	9	22					
46	1969	8	19	27	vecchiaia				291,9
47	1968	11	19	30	dipendenza				67,8
48	1967	11	10	21	dipendenza giovanile				17,3
49	1966	21	11	32	dipendenza degli anziani				50,5
50	1965	22	17	39	struttura (pop. in età lavorativa)				156,3
51	1964	11	12	23	ricambio (pop. in età lavorativa)				154,8
52	1963	17	11	28	mascolinità				95,7
53	1962	19	16	35					
54	1961	14	14	28					
55	1960	14	16	30	Fonte: Comuni della provincia				
56	1959	16	18	34	Elaborazione: Demografia on-line - Ufficio Statistica e Studi Camera di				
57	1958	8	13	21	Commercio di Forlì-Cesena				
58	1957	19	12	31					
59	1956	10	9	19					
60	1955	11	17	28					
61	1954	11	11	22					
62	1953	16	12	28					
63	1952	17	14	31					
64	1951	7	14	21					

TAB. PO.07.37 - POPOLAZIONE RESIDENTE PER SESSO ED ETÀ'
Roncofreddo - 31/12/2015

età	anno	maschi	femmine	totale	età	anno	maschi	femmine	totale
0	2015	12	13	25	65	1950	17	19	36
1	2014	14	14	28	66	1949	17	20	37
2	2013	14	13	27	67	1948	15	18	33
3	2012	12	17	29	68	1947	17	11	28
4	2011	14	14	28	69	1946	24	13	37
5	2010	18	11	29	70	1945	11	23	34
6	2009	12	15	27	71	1944	22	11	33
7	2008	13	12	25	72	1943	10	20	30
8	2007	18	20	38	73	1942	20	13	33
9	2006	11	19	30	74	1941	17	14	31
10	2005	15	16	31	75	1940	15	13	28
11	2004	16	16	32	76	1939	11	9	20
12	2003	18	17	35	77	1938	19	12	31
13	2002	22	20	42	78	1937	15	15	30
14	2001	13	20	33	79	1936	6	7	13
15	2000	17	12	29	80	1935	14	22	36
16	1999	14	13	27	81	1934	5	14	19
17	1998	18	16	34	82	1933	7	14	21
18	1997	20	14	34	83	1932	8	6	14
19	1996	16	14	30	84	1931	6	8	14
20	1995	17	12	29	85	1930	6	13	19
21	1994	17	14	31	86	1929	7	8	15
22	1993	13	15	28	87	1928	5	17	22
23	1992	14	11	25	88	1927	3	3	6
24	1991	22	21	43	89	1926	5	8	13
25	1990	21	19	40	90	1925	3	9	12
26	1989	20	17	37	91	1924	1	4	5
27	1988	15	10	25	92	1923	1	3	4
28	1987	12	21	33	93	1922	0	7	7
29	1986	18	16	34	94	1921	2	3	5
30	1985	14	18	32	95	1920	0	6	6
31	1984	17	18	35	96	1919	3	2	5
32	1983	17	24	41	97	1918	0	0	0
33	1982	20	14	34	98	1917	0	1	1
34	1981	13	18	31	99	1916	0	0	0
35	1980	20	17	37	100	e oltre	0	1	1
36	1979	26	30	56					
37	1978	25	36	61	Aggiustamenti		0	0	0
38	1977	24	26	50					
39	1976	25	14	39	TOTALE		1.690	1.696	3.386
40	1975	31	27	58					
41	1974	35	31	66					
42	1973	39	36	75					
43	1972	32	27	59					
44	1971	35	38	73	INDICI				
45	1970	38	26	64					
46	1969	29	35	64	vecchiaia				147,9
47	1968	37	29	66	dipendenza				50,6
48	1967	24	30	54	dipendenza giovanile				20,4
49	1966	27	30	57	dipendenza degli anziani				30,2
50	1965	27	28	55	struttura (pop. in età lavorativa)				151,2
51	1964	34	26	60	ricambio (pop. in età lavorativa)				116,9
52	1963	33	28	61	mascolinità				99,6
53	1962	33	22	55					
54	1961	21	28	49					
55	1960	26	32	58	Fonte: Comuni della provincia				
56	1959	25	22	47	Elaborazione: Demografia on-line - Ufficio Statistica e Studi Camera di				
57	1958	20	33	53	Commercio di Forlì-Cesena				
58	1957	28	24	52					
59	1956	29	18	47					
60	1955	27	17	44					
61	1954	16	21	37					
62	1953	21	15	36					
63	1952	16	10	26					
64	1951	18	19	37					

TAB. PO.07.41 - POPOLAZIONE RESIDENTE PER SESSO ED ETÀ'
San Mauro Pascoli - 31/12/2015

età	anno	maschi	femmine	totale	età	anno	maschi	femmine	totale
0	2015	64	52	116	65	1950	49	62	111
1	2014	47	53	100	66	1949	51	53	104
2	2013	43	60	103	67	1948	62	73	135
3	2012	67	63	130	68	1947	49	59	108
4	2011	66	61	127	69	1946	64	79	143
5	2010	69	53	122	70	1945	51	46	97
6	2009	61	67	128	71	1944	58	55	113
7	2008	68	57	125	72	1943	47	52	99
8	2007	60	74	134	73	1942	46	57	103
9	2006	84	61	145	74	1941	48	51	99
10	2005	78	57	135	75	1940	44	52	96
11	2004	80	61	141	76	1939	48	57	105
12	2003	70	55	125	77	1938	52	65	117
13	2002	66	60	126	78	1937	41	38	79
14	2001	53	62	115	79	1936	26	41	67
15	2000	68	57	125	80	1935	46	43	89
16	1999	65	55	120	81	1934	32	43	75
17	1998	57	56	113	82	1933	28	33	61
18	1997	76	67	143	83	1932	24	35	59
19	1996	63	57	120	84	1931	22	24	46
20	1995	60	49	109	85	1930	19	22	41
21	1994	51	63	114	86	1929	15	38	53
22	1993	55	47	102	87	1928	17	28	45
23	1992	49	64	113	88	1927	6	19	25
24	1991	51	60	111	89	1926	7	12	19
25	1990	61	66	127	90	1925	7	15	22
26	1989	61	61	122	91	1924	5	15	20
27	1988	56	63	119	92	1923	2	17	19
28	1987	68	56	124	93	1922	1	10	11
29	1986	63	60	123	94	1921	3	8	11
30	1985	68	76	144	95	1920	1	3	4
31	1984	70	82	152	96	1919	0	1	1
32	1983	62	69	131	97	1918	0	3	3
33	1982	75	62	137	98	1917	0	1	1
34	1981	80	77	157	99	1916	0	1	1
35	1980	67	67	134	100	e oltre	0	3	3
36	1979	78	75	153					
37	1978	80	100	180	Aggiustamenti		0	0	0
38	1977	87	88	175					
39	1976	78	91	169	TOTALE		5.711	5.979	11.690
40	1975	105	110	215					
41	1974	122	132	254					
42	1973	101	101	202					
43	1972	105	104	209					
44	1971	116	108	224	INDICI				
45	1970	107	108	215					
46	1969	86	108	194	vecchiaia				116,7
47	1968	94	105	199	dipendenza				53,2
48	1967	113	98	211	dipendenza giovanile				24,5
49	1966	91	99	190	dipendenza degli anziani				28,6
50	1965	102	90	192	struttura (pop. in età lavorativa)				130,1
51	1964	83	97	180	ricambio (pop. in età lavorativa)				97,3
52	1963	99	68	167	mascolinità				95,5
53	1962	86	86	172					
54	1961	71	89	160					
55	1960	78	82	160	Fonte: Comuni della provincia				
56	1959	58	94	152	Elaborazione: Demografia on-line - Ufficio Statistica e Studi Camera di				
57	1958	69	69	138	Commercio di Forlì-Cesena				
58	1957	62	67	129					
59	1956	80	69	149					
60	1955	61	63	124					
61	1954	47	54	101					
62	1953	70	68	138					
63	1952	53	69	122					
64	1951	56	63	119					

TAB. PO.07.43 - POPOLAZIONE RESIDENTE PER SESSO ED ETÀ'
Santa Sofia - 31/12/2015

età	anno	maschi	femmine	totale	età	anno	maschi	femmine	totale
0	2015	21	14	35	65	1950	22	19	41
1	2014	19	14	33	66	1949	25	31	56
2	2013	14	21	35	67	1948	28	34	62
3	2012	21	23	44	68	1947	21	23	44
4	2011	19	14	33	69	1946	23	35	58
5	2010	15	18	33	70	1945	16	13	29
6	2009	23	14	37	71	1944	22	24	46
7	2008	21	19	40	72	1943	18	20	38
8	2007	18	15	33	73	1942	24	28	52
9	2006	21	20	41	74	1941	19	24	43
10	2005	23	16	39	75	1940	14	27	41
11	2004	15	20	35	76	1939	17	21	38
12	2003	16	19	35	77	1938	20	18	38
13	2002	13	12	25	78	1937	35	23	58
14	2001	21	13	34	79	1936	18	22	40
15	2000	21	17	38	80	1935	19	18	37
16	1999	12	24	36	81	1934	18	15	33
17	1998	28	16	44	82	1933	21	27	48
18	1997	11	17	28	83	1932	15	21	36
19	1996	15	24	39	84	1931	13	21	34
20	1995	10	13	23	85	1930	14	21	35
21	1994	16	15	31	86	1929	8	21	29
22	1993	12	16	28	87	1928	17	21	38
23	1992	20	17	37	88	1927	3	20	23
24	1991	29	21	50	89	1926	6	18	24
25	1990	27	22	49	90	1925	5	10	15
26	1989	26	19	45	91	1924	5	8	13
27	1988	23	27	50	92	1923	6	13	19
28	1987	26	17	43	93	1922	4	4	8
29	1986	24	22	46	94	1921	2	8	10
30	1985	19	30	49	95	1920	3	6	9
31	1984	21	24	45	96	1919	0	1	1
32	1983	20	20	40	97	1918	0	2	2
33	1982	19	26	45	98	1917	0	0	0
34	1981	18	26	44	99	1916	0	0	0
35	1980	23	24	47	100	e oltre	1	5	6
36	1979	25	22	47					
37	1978	15	32	47	Aggiustamenti		0	0	0
38	1977	30	30	60					
39	1976	29	33	62	TOTALE		2.004	2.132	4.136
40	1975	34	29	63					
41	1974	39	23	62					
42	1973	31	37	68					
43	1972	36	22	58	INDICI				
44	1971	29	29	58					
45	1970	35	24	59					
46	1969	21	22	43	vecchiaia				207,5
47	1968	23	31	54	dipendenza				65,4
48	1967	22	26	48	dipendenza giovanile				21,3
49	1966	27	27	54	dipendenza degli anziani				44,2
50	1965	34	31	65	struttura (pop. in età lavorativa)				133,0
51	1964	34	24	58	ricambio (pop. in età lavorativa)				138,4
52	1963	22	34	56	mascolinità				94,0
53	1962	25	36	61					
54	1961	22	36	58					
55	1960	30	37	67	Fonte: Comuni della provincia				
56	1959	32	34	66	Elaborazione: Demografia on-line - Ufficio Statistica e Studi Camera di				
57	1958	36	22	58	Commercio di Forlì-Cesena				
58	1957	27	33	60					
59	1956	31	24	55					
60	1955	20	27	47					
61	1954	32	22	54					
62	1953	28	36	64					
63	1952	23	18	41					
64	1951	30	20	50					

TAB. PO.07.44 - POPOLAZIONE RESIDENTE PER SESSO ED ETÀ'
Sarsina - 31/12/2015

età	anno	maschi	femmine	totale	età	anno	maschi	femmine	totale
0	2015	3	6	9	65	1950	30	28	58
1	2014	13	9	22	66	1949	27	18	45
2	2013	11	13	24	67	1948	26	22	48
3	2012	13	10	23	68	1947	19	16	35
4	2011	8	13	21	69	1946	17	21	38
5	2010	14	10	24	70	1945	18	18	36
6	2009	14	17	31	71	1944	12	18	30
7	2008	16	9	25	72	1943	19	10	29
8	2007	11	13	24	73	1942	16	14	30
9	2006	7	21	28	74	1941	20	21	41
10	2005	12	14	26	75	1940	18	24	42
11	2004	15	18	33	76	1939	18	25	43
12	2003	21	11	32	77	1938	22	23	45
13	2002	13	15	28	78	1937	22	18	40
14	2001	14	11	25	79	1936	18	24	42
15	2000	14	9	23	80	1935	18	17	35
16	1999	16	12	28	81	1934	14	13	27
17	1998	8	15	23	82	1933	10	17	27
18	1997	18	12	30	83	1932	8	17	25
19	1996	23	15	38	84	1931	9	14	23
20	1995	16	15	31	85	1930	9	19	28
21	1994	13	20	33	86	1929	6	17	23
22	1993	23	17	40	87	1928	11	14	25
23	1992	18	15	33	88	1927	9	21	30
24	1991	20	17	37	89	1926	3	7	10
25	1990	20	23	43	90	1925	6	11	17
26	1989	17	17	34	91	1924	1	8	9
27	1988	10	19	29	92	1923	6	7	13
28	1987	17	18	35	93	1922	3	7	10
29	1986	15	9	24	94	1921	1	7	8
30	1985	23	18	41	95	1920	2	2	4
31	1984	16	17	33	96	1919	1	1	2
32	1983	18	14	32	97	1918	1	0	1
33	1982	17	13	30	98	1917	0	1	1
34	1981	17	20	37	99	1916	1	0	1
35	1980	22	15	37	100	e oltre	1	2	3
36	1979	19	15	34					
37	1978	24	13	37	Aggiustamenti		0	0	0
38	1977	13	19	32					
39	1976	16	21	37	TOTALE		1.704	1.742	3.446
40	1975	30	27	57					
41	1974	20	24	44					
42	1973	25	18	43					
43	1972	20	18	38					
44	1971	26	20	46	INDICI				
45	1970	16	28	44					
46	1969	27	24	51	vecchiaia				246,4
47	1968	20	32	52	dipendenza				60,5
48	1967	22	38	60	dipendenza giovanile				17,5
49	1966	28	34	62	dipendenza degli anziani				43,0
50	1965	27	46	73	struttura (pop. in età lavorativa)				158,4
51	1964	33	23	56	ricambio (pop. in età lavorativa)				164,1
52	1963	42	29	71	mascolinità				97,8
53	1962	28	28	56					
54	1961	29	26	55					
55	1960	27	26	53	Fonte: Comuni della provincia				
56	1959	30	31	61	Elaborazione: Demografia on-line - Ufficio Statistica e Studi Camera di				
57	1958	34	26	60	Commercio di Forlì-Cesena				
58	1957	30	22	52					
59	1956	26	23	49					
60	1955	26	25	51					
61	1954	22	18	40					
62	1953	20	23	43					
63	1952	31	18	49					
64	1951	25	25	50					

TAB. PO.07.45 - POPOLAZIONE RESIDENTE PER SESSO ED ETÀ'
Savignano sul Rubicone - 31/12/2015

età	anno	maschi	femmine	totale	età	anno	maschi	femmine	totale
0	2015	95	79	174	65	1950	90	102	192
1	2014	93	72	165	66	1949	89	103	192
2	2013	83	94	177	67	1948	96	100	196
3	2012	80	76	156	68	1947	78	93	171
4	2011	97	75	172	69	1946	89	116	205
5	2010	95	93	188	70	1945	65	88	153
6	2009	92	88	180	71	1944	97	87	184
7	2008	106	81	187	72	1943	75	74	149
8	2007	71	97	168	73	1942	66	67	133
9	2006	93	89	182	74	1941	68	67	135
10	2005	84	96	180	75	1940	69	78	147
11	2004	94	86	180	76	1939	64	97	161
12	2003	85	83	168	77	1938	65	98	163
13	2002	94	89	183	78	1937	68	85	153
14	2001	95	86	181	79	1936	60	68	128
15	2000	105	88	193	80	1935	53	73	126
16	1999	91	77	168	81	1934	58	61	119
17	1998	93	101	194	82	1933	50	51	101
18	1997	103	89	192	83	1932	35	54	89
19	1996	107	84	191	84	1931	31	50	81
20	1995	104	76	180	85	1930	29	51	80
21	1994	72	71	143	86	1929	32	44	76
22	1993	83	87	170	87	1928	25	49	74
23	1992	117	80	197	88	1927	23	38	61
24	1991	76	84	160	89	1926	18	25	43
25	1990	78	95	173	90	1925	16	28	44
26	1989	102	80	182	91	1924	16	18	34
27	1988	81	70	151	92	1923	9	18	27
28	1987	90	110	200	93	1922	5	12	17
29	1986	91	99	190	94	1921	8	13	21
30	1985	96	90	186	95	1920	1	6	7
31	1984	107	103	210	96	1919	0	6	6
32	1983	96	106	202	97	1918	0	5	5
33	1982	114	119	233	98	1917	0	2	2
34	1981	112	114	226	99	1916	0	2	2
35	1980	125	124	249	100	e oltre	2	4	6
36	1979	125	142	267					
37	1978	135	142	277	Aggiustamenti		-1	1	0
38	1977	141	118	259					
39	1976	138	152	290	TOTALE		8.800	8.966	17.766
40	1975	117	155	272					
41	1974	173	159	332					
42	1973	168	158	326					
43	1972	145	134	279					
44	1971	154	150	304	INDICI				
45	1970	162	153	315					
46	1969	148	158	306	vecchiaia				131,9
47	1968	184	165	349	dipendenza				52,6
48	1967	159	161	320	dipendenza giovanile				22,7
49	1966	139	144	283	dipendenza degli anziani				29,9
50	1965	160	142	302	struttura (pop. in età lavorativa)				129,0
51	1964	154	145	299	ricambio (pop. in età lavorativa)				96,9
52	1963	151	137	288	mascolinità				98,2
53	1962	150	118	268					
54	1961	124	149	273					
55	1960	111	118	229	Fonte: Comuni della provincia				
56	1959	114	115	229	Elaborazione: Demografia on-line - Ufficio Statistica e Studi Camera di				
57	1958	123	108	231	Commercio di Forlì-Cesena				
58	1957	128	113	241					
59	1956	105	99	204					
60	1955	100	92	192					
61	1954	80	88	168					
62	1953	94	88	182					
63	1952	88	95	183					
64	1951	81	103	184					

TAB. PO.07.46 - POPOLAZIONE RESIDENTE PER SESSO ED ETÀ'
Sogliano al Rubicone - 31/12/2015

età	anno	maschi	femmine	totale	età	anno	maschi	femmine	totale
0	2015	14	13	27	65	1950	16	16	32
1	2014	22	15	37	66	1949	27	27	54
2	2013	10	17	27	67	1948	18	22	40
3	2012	17	18	35	68	1947	23	13	36
4	2011	15	17	32	69	1946	32	23	55
5	2010	17	12	29	70	1945	15	13	28
6	2009	14	13	27	71	1944	14	12	26
7	2008	20	13	33	72	1943	15	13	28
8	2007	11	18	29	73	1942	12	10	22
9	2006	6	19	25	74	1941	15	15	30
10	2005	20	10	30	75	1940	10	18	28
11	2004	18	13	31	76	1939	11	14	25
12	2003	21	10	31	77	1938	18	18	36
13	2002	11	6	17	78	1937	12	17	29
14	2001	11	18	29	79	1936	11	9	20
15	2000	22	17	39	80	1935	19	14	33
16	1999	15	13	28	81	1934	8	15	23
17	1998	11	11	22	82	1933	11	11	22
18	1997	14	8	22	83	1932	7	10	17
19	1996	14	16	30	84	1931	5	10	15
20	1995	12	17	29	85	1930	8	8	16
21	1994	21	15	36	86	1929	7	15	22
22	1993	10	14	24	87	1928	3	11	14
23	1992	12	15	27	88	1927	4	7	11
24	1991	21	18	39	89	1926	6	7	13
25	1990	18	17	35	90	1925	4	8	12
26	1989	16	16	32	91	1924	2	10	12
27	1988	15	18	33	92	1923	3	7	10
28	1987	18	11	29	93	1922	1	2	3
29	1986	20	19	39	94	1921	2	5	7
30	1985	19	19	38	95	1920	0	4	4
31	1984	20	15	35	96	1919	0	4	4
32	1983	17	22	39	97	1918	0	0	0
33	1982	16	16	32	98	1917	0	0	0
34	1981	19	19	38	99	1916	0	0	0
35	1980	25	18	43	100	e oltre	1	1	2
36	1979	29	19	48					
37	1978	14	29	43	Aggiustamenti		0	0	0
38	1977	27	28	55					
39	1976	27	23	50	TOTALE		1.599	1.596	3.195
40	1975	28	26	54					
41	1974	22	23	45					
42	1973	25	28	53					
43	1972	30	19	49					
44	1971	24	26	50	INDICI				
45	1970	25	20	45					
46	1969	31	29	60	vecchiaia				166,1
47	1968	19	18	37	dipendenza				57,6
48	1967	22	25	47	dipendenza giovanile				21,7
49	1966	26	25	51	dipendenza degli anziani				36,0
50	1965	19	18	37	struttura (pop. in età lavorativa)				129,0
51	1964	30	26	56	ricambio (pop. in età lavorativa)				138,3
52	1963	15	21	36	mascolinità				100,2
53	1962	35	33	68					
54	1961	19	27	46					
55	1960	24	25	49	Fonte: Comuni della provincia				
56	1959	21	20	41	Elaborazione: Demografia on-line - Ufficio Statistica e Studi Camera di				
57	1958	28	15	43	Commercio di Forlì-Cesena				
58	1957	19	21	40					
59	1956	23	17	40					
60	1955	19	14	33					
61	1954	15	18	33					
62	1953	23	19	42					
63	1952	18	28	46					
64	1951	20	21	41					

TAB. PO.07.49 - POPOLAZIONE RESIDENTE PER SESSO ED ETÀ'
Tredozio - 31/12/2015

età	anno	maschi	femmine	totale	età	anno	maschi	femmine	totale
0	2015	2	1	3	65	1950	8	8	16
1	2014	2	4	6	66	1949	9	12	21
2	2013	5	3	8	67	1948	9	13	22
3	2012	5	3	8	68	1947	13	13	26
4	2011	6	6	12	69	1946	14	7	21
5	2010	3	9	12	70	1945	8	8	16
6	2009	4	2	6	71	1944	4	6	10
7	2008	2	7	9	72	1943	14	7	21
8	2007	3	4	7	73	1942	6	11	17
9	2006	7	9	16	74	1941	4	3	7
10	2005	3	5	8	75	1940	8	4	12
11	2004	7	3	10	76	1939	9	8	17
12	2003	4	3	7	77	1938	8	15	23
13	2002	5	5	10	78	1937	5	5	10
14	2001	4	5	9	79	1936	4	6	10
15	2000	4	7	11	80	1935	6	8	14
16	1999	2	5	7	81	1934	5	6	11
17	1998	7	2	9	82	1933	2	7	9
18	1997	8	7	15	83	1932	4	3	7
19	1996	6	4	10	84	1931	1	10	11
20	1995	5	5	10	85	1930	6	7	13
21	1994	2	3	5	86	1929	2	12	14
22	1993	3	1	4	87	1928	8	5	13
23	1992	7	4	11	88	1927	5	5	10
24	1991	4	4	8	89	1926	2	4	6
25	1990	9	5	14	90	1925	2	5	7
26	1989	4	2	6	91	1924	0	6	6
27	1988	5	7	12	92	1923	0	3	3
28	1987	3	4	7	93	1922	0	4	4
29	1986	5	2	7	94	1921	2	1	3
30	1985	3	7	10	95	1920	1	0	1
31	1984	6	4	10	96	1919	0	0	0
32	1983	9	2	11	97	1918	1	0	1
33	1982	8	4	12	98	1917	0	2	2
34	1981	5	7	12	99	1916	0	1	1
35	1980	5	9	14	100	e oltre	0	0	0
36	1979	5	4	9					
37	1978	8	9	17	Aggiustamenti		0	0	0
38	1977	13	9	22					
39	1976	7	8	15	TOTALE		592	620	1.212
40	1975	9	8	17					
41	1974	10	7	17					
42	1973	6	7	13					
43	1972	8	12	20					
44	1971	11	13	24	INDICI				
45	1970	12	6	18					
46	1969	9	8	17	vecchiaia				293,9
47	1968	14	11	25	dipendenza				74,1
48	1967	7	7	14	dipendenza giovanile				18,8
49	1966	6	9	15	dipendenza degli anziani				55,3
50	1965	5	11	16	struttura (pop. in età lavorativa)				159,7
51	1964	8	5	13	ricambio (pop. in età lavorativa)				136,5
52	1963	11	5	16	mascolinità				95,5
53	1962	8	7	15					
54	1961	11	9	20					
55	1960	7	5	12	Fonte: Comuni della provincia				
56	1959	5	10	15	Elaborazione: Demografia on-line - Ufficio Statistica e Studi Camera di				
57	1958	9	17	26	Commercio di Forlì-Cesena				
58	1957	10	11	21					
59	1956	9	14	23					
60	1955	10	4	14					
61	1954	7	8	15					
62	1953	9	2	11					
63	1952	8	10	18					
64	1951	8	5	13					

TAB. PO.07.50 - POPOLAZIONE RESIDENTE PER SESSO ED ETÀ'
Verghereto - 31/12/2015

età	anno	maschi	femmine	totale	età	anno	maschi	femmine	totale
0	2015	8	8	16	65	1950	19	18	37
1	2014	6	9	15	66	1949	16	16	32
2	2013	6	7	13	67	1948	12	10	22
3	2012	6	7	13	68	1947	14	13	27
4	2011	6	1	7	69	1946	9	19	28
5	2010	12	8	20	70	1945	9	6	15
6	2009	10	7	17	71	1944	11	10	21
7	2008	12	8	20	72	1943	3	7	10
8	2007	9	6	15	73	1942	15	9	24
9	2006	2	8	10	74	1941	11	7	18
10	2005	7	7	14	75	1940	8	10	18
11	2004	11	4	15	76	1939	12	7	19
12	2003	6	11	17	77	1938	10	12	22
13	2002	8	7	15	78	1937	12	11	23
14	2001	5	8	13	79	1936	9	3	12
15	2000	7	6	13	80	1935	13	9	22
16	1999	3	3	6	81	1934	10	12	22
17	1998	3	5	8	82	1933	6	5	11
18	1997	3	5	8	83	1932	6	12	18
19	1996	10	12	22	84	1931	6	8	14
20	1995	5	7	12	85	1930	5	5	10
21	1994	9	8	17	86	1929	8	7	15
22	1993	7	10	17	87	1928	8	16	24
23	1992	9	5	14	88	1927	6	8	14
24	1991	10	6	16	89	1926	4	14	18
25	1990	10	4	14	90	1925	5	11	16
26	1989	8	9	17	91	1924	2	4	6
27	1988	13	9	22	92	1923	3	5	8
28	1987	11	7	18	93	1922	2	6	8
29	1986	11	14	25	94	1921	1	5	6
30	1985	9	16	25	95	1920	2	3	5
31	1984	15	13	28	96	1919	1	2	3
32	1983	9	7	16	97	1918	0	1	1
33	1982	11	13	24	98	1917	0	1	1
34	1981	9	9	18	99	1916	0	0	0
35	1980	13	10	23	100	e oltre	0	0	0
36	1979	12	10	22					
37	1978	13	11	24	Aggiustamenti		0	0	0
38	1977	16	10	26					
39	1976	14	14	28	TOTALE		969	938	1.907
40	1975	8	11	19					
41	1974	13	11	24					
42	1973	12	12	24					
43	1972	14	9	23					
44	1971	11	9	20	INDICI				
45	1970	16	15	31					
46	1969	11	14	25	vecchiaia				250,0
47	1968	15	13	28	dipendenza				67,7
48	1967	16	7	23	dipendenza giovanile				19,3
49	1966	12	18	30	dipendenza degli anziani				48,4
50	1965	16	16	32	struttura (pop. in età lavorativa)				145,6
51	1964	15	16	31	ricambio (pop. in età lavorativa)				243,9
52	1963	9	11	20	mascolinità				103,3
53	1962	12	13	25					
54	1961	12	17	29					
55	1960	17	10	27	Fonte: Comuni della provincia				
56	1959	21	11	32	Elaborazione: Demografia on-line - Ufficio Statistica e Studi Camera di				
57	1958	16	23	39	Commercio di Forlì-Cesena				
58	1957	15	14	29					
59	1956	9	15	24					
60	1955	28	13	41					
61	1954	11	9	20					
62	1953	17	14	31					
63	1952	14	7	21					
64	1951	17	9	26					

principali indici demografici

Per una corretta interpretazione degli **indici** si veda il prospetto descrittivo ed il metodo di calcolo riportati nella sezione "Avvertenze generali".

TAB. PO.08 - PRINCIPALI INDICI DEMOGRAFICI
ANNO 2015

CO M U N I e aggregazioni territoriali	superficie territoriale (Kmq)	densità demografica a fine anno (abit./Kmq)	rapporto di mascolinità	età media	numero componenti per famiglia
Bagno di Romagna	233,44	26	93,6	47,0	2,29
Bertinoro	56,89	194	96,6	44,1	2,47
Borghi	30,11	94	101,3	41,7	2,50
Castrocaro Terme e Terra del Sole	38,92	165	95,4	46,3	2,24
Cesena	249,28	388	92,6	45,8	2,31
Cesenatico	45,13	572	93,9	44,6	2,27
Civitella di Romagna	117,80	32	95,0	45,2	2,39
Dovadola	38,77	43	92,2	47,5	2,23
Forlì	228,19	517	92,4	45,9	2,25
Forlimpopoli	24,46	543	96,2	44,9	2,37
Galeata	63,00	40	97,6	43,2	2,44
Gambettola	7,77	1.372	94,3	43,4	2,51
Gatteo	14,15	641	97,4	41,3	2,55
Longiano	23,61	302	95,5	42,6	2,59
Meldola	78,84	126	96,8	45,7	2,44
Mercato Saraceno	99,75	69	101,2	44,2	2,39
Modigliana	101,25	45	99,1	46,7	2,23
Montiano	9,30	185	92,8	45,1	2,58
Portico e San Benedetto	60,57	12	96,9	51,4	1,99
Predappio	91,64	69	98,7	46,7	2,31
Premilcuore	98,75	8	95,4	51,8	2,00
Rocca San Casciano	50,19	38	95,7	49,1	2,19
Roncofreddo	51,72	65	99,6	43,9	2,42
San Mauro Pascoli	17,34	674	95,5	41,8	2,51
Santa Sofia	148,56	28	94,0	46,6	2,32
Sarsina	100,85	34	97,8	47,9	2,29
Savignano sul Rubicone	23,17	767	98,2	42,6	2,57
Sogliano al Rubicone	93,36	34	100,2	44,5	2,49
Tredozio	62,31	19	95,5	49,6	2,07
Verghereto	117,68	16	103,3	48,7	2,23
Provincia di Forlì-Cesena	2.376,80	166	94,3	45,2	2,33
<i>Montagna Forlivese</i>	<i>307,88</i>	<i>18</i>	<i>94,6</i>	<i>48,0</i>	<i>2,22</i>
<i>Collina Forlivese</i>	<i>642,72</i>	<i>60</i>	<i>96,7</i>	<i>46,2</i>	<i>2,32</i>
<i>Pianura Forlivese</i>	<i>309,54</i>	<i>460</i>	<i>93,1</i>	<i>45,7</i>	<i>2,28</i>
<i>Compr. di Forlì</i>	<i>1.260,14</i>	<i>148</i>	<i>93,9</i>	<i>45,9</i>	<i>2,28</i>
<i>Montagna Cesenate</i>	<i>351,12</i>	<i>23</i>	<i>95,9</i>	<i>47,4</i>	<i>2,28</i>
<i>Collina Cesenate</i>	<i>385,09</i>	<i>56</i>	<i>99,6</i>	<i>44,5</i>	<i>2,42</i>
<i>Pianura Cesenate</i>	<i>380,45</i>	<i>470</i>	<i>94,0</i>	<i>44,6</i>	<i>2,37</i>
<i>Compr. di Cesena</i>	<i>1.116,66</i>	<i>187</i>	<i>94,6</i>	<i>44,7</i>	<i>2,37</i>
<i>Montagna</i>	<i>659,00</i>	<i>21</i>	<i>95,3</i>	<i>47,6</i>	<i>2,25</i>
<i>Collina</i>	<i>1.027,81</i>	<i>58</i>	<i>97,7</i>	<i>45,6</i>	<i>2,35</i>
<i>Pianura</i>	<i>689,99</i>	<i>465</i>	<i>93,6</i>	<i>45,0</i>	<i>2,33</i>
<i>Valle del Tramazzo</i>	<i>163,56</i>	<i>35</i>	<i>98,4</i>	<i>47,3</i>	<i>2,19</i>
<i>Valle del Montone</i>	<i>188,45</i>	<i>57</i>	<i>95,1</i>	<i>47,4</i>	<i>2,21</i>
<i>Valle del Rabbi</i>	<i>190,39</i>	<i>38</i>	<i>98,4</i>	<i>47,3</i>	<i>2,27</i>
<i>Valle del Bidente</i>	<i>408,20</i>	<i>50</i>	<i>96,0</i>	<i>45,5</i>	<i>2,41</i>
<i>Valle del Savio</i>	<i>551,72</i>	<i>33</i>	<i>98,2</i>	<i>46,3</i>	<i>2,32</i>
<i>Valle Uso-Rubicone</i>	<i>184,49</i>	<i>60</i>	<i>99,1</i>	<i>43,7</i>	<i>2,48</i>
<i>Valle del Basso Rubicone</i>	<i>86,04</i>	<i>654</i>	<i>96,4</i>	<i>42,4</i>	<i>2,54</i>
<i>Grandi Centri</i>	<i>477,47</i>	<i>450</i>	<i>92,5</i>	<i>45,9</i>	<i>2,28</i>
<i>Comuni di Cintura</i>	<i>126,48</i>	<i>396</i>	<i>95,1</i>	<i>44,6</i>	<i>2,34</i>
<i>Comuni Marittimi</i>	<i>99,79</i>	<i>645</i>	<i>95,8</i>	<i>43,1</i>	<i>2,43</i>
<i>Comuni Termali</i>	<i>329,25</i>	<i>71</i>	<i>95,5</i>	<i>45,4</i>	<i>2,36</i>
<i>Un. Com. Romagna Forlivese</i>	<i>1.260,14</i>	<i>148</i>	<i>93,9</i>	<i>45,9</i>	<i>2,28</i>
<i>Unione Rubicone Mare</i>	<i>306,36</i>	<i>299</i>	<i>96,1</i>	<i>43,1</i>	<i>2,45</i>
<i>Unione Valle del Savio</i>	<i>810,30</i>	<i>144</i>	<i>93,4</i>	<i>45,9</i>	<i>2,31</i>

(segue TAB. PO.08 - 2015)

CO M U N I e aggregazioni territoriali	variazione % popolazione rispetto al 31/12/2014	tasso di nuzialità	tasso di crescita naturale	tasso generico di natalità	tasso generico di mortalità	tasso generico di fecondità
Bagno di Romagna	-0,97	3,1	-6,6	6,6	13,2	33,1
Bertinoro	-0,95	5,0	1,3	9,1	7,8	41,7
Borghi	-0,39	3,2	2,8	10,9	8,1	47,1
Castrocaro Terme e Terra del Sole	-0,29	3,7	-5,6	7,5	13,1	36,6
Cesena	-0,13	2,9	-3,8	7,2	11,0	35,0
Cesenatico	-0,85	3,4	-2,7	8,4	11,1	38,0
Civitella di Romagna	-0,26	1,6	-2,4	8,7	11,1	44,3
Dovadola	-0,48	5,4	-7,2	6,0	13,3	30,9
Forlì	-0,29	2,3	-3,3	8,1	11,4	39,2
Forlimpopoli	0,59	2,6	-3,9	7,5	11,5	36,2
Galeata	-1,10	4,3	-1,6	8,7	10,3	40,3
Gambettola	0,22	0,7	-0,5	8,0	8,5	36,6
Gatteo	-0,55	2,6	3,0	9,6	6,6	41,6
Longiano	0,85	3,7	2,1	10,4	8,3	45,7
Meldola	-0,82	2,9	-5,8	8,4	14,2	41,8
Mercato Saraceno	-1,21	2,6	-3,8	7,7	11,4	36,3
Modigliana	-2,02	2,6	-7,4	6,3	13,7	33,6
Montiano	0,70	5,3	-9,4	3,5	12,9	15,7
Portico e San Benedetto	-2,07	2,6	-17,0	2,6	19,6	14,9
Predappio	-1,14	2,4	-6,6	6,0	12,5	30,2
Premilcuore	0,00	7,5	-12,5	10,0	22,5	57,6
Rocca San Casciano	-2,20	2,1	-10,9	5,7	16,6	31,1
Roncofreddo	0,06	8,0	-2,7	8,0	10,6	36,0
San Mauro Pascoli	0,89	3,0	1,5	10,1	8,6	42,7
Santa Sofia	-0,93	3,4	-8,4	8,2	16,6	41,3
Sarsina	-2,21	3,2	-10,6	2,6	13,2	13,6
Savignano sul Rubicone	-0,03	2,1	2,1	10,3	8,2	45,3
Sogliano al Rubicone	-1,18	2,8	-7,2	8,1	15,2	38,7
Tredozio	-2,49	3,3	-26,9	2,4	29,3	14,1
Verghereto	-0,57	2,1	-10,5	7,8	18,3	43,9
Provincia di Forlì-Cesena	-0,33	2,8	-3,1	8,0	11,1	38,0
<i>Montagna Forlivese</i>	<i>-0,96</i>	<i>3,8</i>	<i>-10,1</i>	<i>7,7</i>	<i>17,8</i>	<i>40,1</i>
<i>Collina Forlivese</i>	<i>-1,00</i>	<i>3,0</i>	<i>-6,5</i>	<i>7,2</i>	<i>13,7</i>	<i>36,5</i>
<i>Pianura Forlivese</i>	<i>-0,26</i>	<i>2,6</i>	<i>-3,0</i>	<i>8,1</i>	<i>11,1</i>	<i>39,1</i>
<i>Compr. di Forlì</i>	<i>-0,43</i>	<i>2,7</i>	<i>-3,9</i>	<i>7,9</i>	<i>11,8</i>	<i>38,6</i>
<i>Montagna Cesenate</i>	<i>-0,87</i>	<i>2,9</i>	<i>-7,5</i>	<i>6,9</i>	<i>14,4</i>	<i>35,5</i>
<i>Collina Cesenate</i>	<i>-0,91</i>	<i>3,8</i>	<i>-4,8</i>	<i>7,0</i>	<i>11,8</i>	<i>33,2</i>
<i>Pianura Cesenate</i>	<i>-0,12</i>	<i>2,8</i>	<i>-2,0</i>	<i>8,2</i>	<i>10,1</i>	<i>38,0</i>
<i>Compr. di Cesena</i>	<i>-0,23</i>	<i>2,9</i>	<i>-2,5</i>	<i>8,0</i>	<i>10,5</i>	<i>37,4</i>
<i>Montagna</i>	<i>-0,91</i>	<i>3,3</i>	<i>-8,6</i>	<i>7,2</i>	<i>15,9</i>	<i>37,4</i>
<i>Collina</i>	<i>-0,97</i>	<i>3,3</i>	<i>-5,9</i>	<i>7,1</i>	<i>13,0</i>	<i>35,2</i>
<i>Pianura</i>	<i>-0,18</i>	<i>2,7</i>	<i>-2,4</i>	<i>8,1</i>	<i>10,5</i>	<i>38,5</i>
<i>Valle del Tramazzo</i>	<i>-2,12</i>	<i>2,7</i>	<i>-11,5</i>	<i>5,5</i>	<i>17,0</i>	<i>29,7</i>
<i>Valle del Montone</i>	<i>-0,79</i>	<i>3,6</i>	<i>-7,6</i>	<i>6,6</i>	<i>14,2</i>	<i>33,4</i>
<i>Valle del Rabbi</i>	<i>-1,01</i>	<i>2,9</i>	<i>-7,2</i>	<i>6,4</i>	<i>13,6</i>	<i>32,9</i>
<i>Valle del Bidente</i>	<i>-0,77</i>	<i>2,9</i>	<i>-5,2</i>	<i>8,4</i>	<i>13,6</i>	<i>41,9</i>
<i>Valle del Savio</i>	<i>-1,25</i>	<i>2,8</i>	<i>-6,7</i>	<i>6,4</i>	<i>13,1</i>	<i>31,9</i>
<i>Valle Uso-Rubicone</i>	<i>-0,31</i>	<i>4,8</i>	<i>-3,6</i>	<i>8,1</i>	<i>11,7</i>	<i>36,6</i>
<i>Valle del Basso Rubicone</i>	<i>0,23</i>	<i>2,3</i>	<i>1,6</i>	<i>9,7</i>	<i>8,1</i>	<i>42,6</i>
<i>Grandi Centri</i>	<i>-0,22</i>	<i>2,6</i>	<i>-3,5</i>	<i>7,7</i>	<i>11,2</i>	<i>37,3</i>
<i>Comuni di Cintura</i>	<i>-0,49</i>	<i>3,6</i>	<i>-2,2</i>	<i>8,3</i>	<i>10,5</i>	<i>38,4</i>
<i>Comuni Marittimi</i>	<i>-0,27</i>	<i>2,9</i>	<i>0,2</i>	<i>9,4</i>	<i>9,2</i>	<i>41,4</i>
<i>Comuni Termali</i>	<i>-0,78</i>	<i>4,2</i>	<i>-2,6</i>	<i>8,0</i>	<i>10,6</i>	<i>38,3</i>
<i>Un. Com. Romagna Forlivese</i>	<i>-0,43</i>	<i>2,7</i>	<i>-3,9</i>	<i>7,9</i>	<i>11,8</i>	<i>38,6</i>
<i>Unione Rubicone Mare</i>	<i>-0,15</i>	<i>2,9</i>	<i>-0,0</i>	<i>9,2</i>	<i>9,3</i>	<i>41,1</i>
<i>Unione Valle del Savio</i>	<i>-0,30</i>	<i>2,9</i>	<i>-4,4</i>	<i>7,0</i>	<i>11,4</i>	<i>34,2</i>

(segue TAB. PO.08 - 2015)

CO M U N I e aggregazioni territoriali	tasso di attrattività (1)			indici di composizione dell'immigrazione (1)			indici di composizione dell'emigrazione (1)		
	immigra- zione	emigra- zione	migratorio netto	interna alla provincia	altre province italiane	estero	interna alla provincia	altre province italiane	estero
Bagno di Romagna	14,0	18,5	-4,5	49,4	31,8	18,8	48,2	40,2	11,6
Bertinoro	0,0	0,0	0,0	-	-	-	-	-	-
Borgli	31,9	38,3	-6,3	39,6	57,1	3,3	43,1	56,0	0,9
Castrocaro Terme e Terra del Sole	37,6	31,2	6,4	65,7	17,8	16,5	61,2	28,4	10,4
Cesena	21,1	15,7	5,4	36,8	44,1	19,1	43,8	41,6	14,5
Cesenatico	26,9	26,9	0,0	39,6	46,6	13,8	48,4	43,6	8,0
Civitella di Romagna	32,4	31,7	0,8	68,3	13,0	18,7	78,3	14,2	7,5
Dovadola	39,8	32,6	7,2	74,2	10,6	15,2	75,9	14,8	9,3
Forlì	21,7	17,2	4,5	29,9	46,1	24,1	35,9	51,1	13,0
Forlimpopoli	7,7	6,2	1,5	57,8	32,4	9,8	73,2	14,6	12,2
Galeata	26,1	27,7	-1,6	51,5	19,7	28,8	80,0	14,3	5,7
Gambettola	0,0	0,0	0,0	-	-	-	-	-	-
Gatteo	42,5	47,0	-4,5	62,7	27,7	9,6	62,8	32,1	5,2
Longiano	23,1	16,6	6,5	57,9	29,9	12,2	59,3	32,2	8,5
Meldola	25,7	23,9	1,8	65,0	21,8	13,2	71,5	19,7	8,8
Mercato Saraceno	24,5	29,9	-5,3	70,0	22,4	7,6	72,5	25,6	1,9
Modigliana	14,3	24,7	-10,4	13,6	48,5	37,9	7,0	68,4	24,6
Montiano	35,1	17,0	18,1	71,7	6,7	21,7	65,5	27,6	6,9
Portico e San Benedetto	22,3	26,2	-3,9	52,9	29,4	17,6	80,0	20,0	0,0
Predappio	24,6	29,0	-4,4	64,3	24,8	10,8	76,8	16,2	7,0
Premilcuore	31,3	20,0	11,3	68,0	20,0	12,0	50,0	50,0	0,0
Rocca San Casciano	22,3	34,2	-11,9	58,1	41,9	0,0	59,1	34,8	6,1
Roncofreddo	31,3	28,7	2,7	60,4	12,3	27,4	69,1	26,8	4,1
San Mauro Pascoli	41,0	30,3	10,7	52,2	35,2	12,6	47,9	45,3	6,8
Santa Sofia	19,7	19,0	0,7	51,2	30,5	18,3	73,4	17,7	8,9
Sarsina	25,5	31,0	-5,5	55,1	28,1	16,9	72,2	24,1	3,7
Savignano sul Rubicone	0,0	0,0	0,0	-	-	-	-	-	-
Sogliano al Rubicone	31,1	29,2	1,9	48,0	38,0	14,0	60,6	33,0	6,4
Tredozio	13,8	12,2	1,6	29,4	52,9	17,6	33,3	46,7	20,0
Verghereto	22,5	16,7	5,8	51,2	32,6	16,3	46,9	46,9	6,2
Provincia di Forlì-Cesena	12,1	9,2	2,8	0,0	67,9	32,1	0,0	79,2	20,8
<i>Montagna Forlivese</i>	21,5	19,9	1,6	54,5	28,5	17,1	71,1	22,8	6,1
<i>Collina Forlivese</i>	22,6	23,5	-1,0	53,6	26,8	19,7	57,6	30,5	11,9
<i>Pianura Forlivese</i>	17,0	13,1	3,9	24,1	50,0	25,9	29,0	56,3	14,6
<i>Compr. di Forlì</i>	13,3	10,4	2,9	7,7	59,4	32,9	10,8	69,3	19,9
<i>Montagna Cesenate</i>	14,3	16,6	-2,3	43,9	36,0	20,2	43,2	45,5	11,4
<i>Collina Cesenate</i>	24,7	25,9	-1,2	51,7	32,0	16,4	59,5	36,7	3,8
<i>Pianura Cesenate</i>	15,0	11,4	3,5	19,6	57,9	22,5	21,4	62,3	16,3
<i>Compr. di Cesena</i>	13,5	10,7	2,8	11,9	62,7	25,4	14,5	69,0	16,6
<i>Montagna</i>	16,8	17,5	-0,7	47,8	33,0	19,1	54,8	36,0	9,2
<i>Collina</i>	23,0	24,1	-1,1	52,3	29,1	18,6	57,9	33,2	8,9
<i>Pianura</i>	14,7	11,0	3,7	15,7	58,3	26,0	17,4	65,5	17,1
<i>Valle del Tramazzo</i>	13,5	21,6	-8,1	12,7	51,9	35,4	7,9	67,5	24,6
<i>Valle del Montone</i>	29,5	27,4	2,0	60,4	23,0	16,7	58,8	31,1	10,1
<i>Valle del Rabbi</i>	24,8	27,4	-2,6	64,0	24,7	11,2	74,1	19,3	6,6
<i>Valle del Bidente</i>	19,3	18,3	1,0	49,1	27,8	23,0	65,6	23,5	10,9
<i>Valle del Savio</i>	17,1	20,9	-3,8	50,6	33,1	16,2	57,8	36,2	6,0
<i>Valle Uso-Rubicone</i>	29,9	27,5	2,4	50,3	32,0	17,7	54,7	41,0	4,2
<i>Valle del Basso Rubicone</i>	12,1	10,3	1,8	35,0	47,8	17,3	32,2	58,1	9,7
<i>Grandi Centri</i>	20,6	15,8	4,9	30,5	46,8	22,7	36,4	49,3	14,3
<i>Comuni di Cintura</i>	15,5	15,0	0,5	40,4	46,0	13,6	49,5	41,8	8,7
<i>Comuni Marittimi</i>	17,1	16,2	0,8	27,9	54,5	17,5	32,8	57,5	9,8
<i>Comuni Termali</i>	13,6	13,2	0,4	60,9	21,7	17,4	56,4	32,7	10,9
<i>Un. Com. Romagna Forlivese</i>	13,3	10,4	2,9	7,7	59,4	32,9	10,8	69,3	19,9
<i>Unione Rubicone Mare</i>	14,3	13,2	1,0	22,6	57,6	19,8	27,3	62,6	10,2
<i>Unione Valle del Savio</i>	18,5	14,3	4,2	32,5	46,6	20,9	38,8	46,5	14,7

(1) Nelle aggregazioni territoriali sono esclusi i movimenti interni all'area in esame

(segue TAB. PO.08 - 2015)

CO M U N I e aggregazioni territoriali	indice di vecchiaia	indici di dipendenza o di carico sociale			popolazione in età lavorativa	
		totale	giovanile	degli anziani	indice di struttura	indice di ricambio
Bagno di Romagna	211,0	61,1	19,7	41,5	152,2	185,0
Bertinoro	148,8	55,3	22,2	33,0	143,8	162,2
Borghi	109,0	50,1	24,0	26,1	130,7	125,2
Castrocaro Terme e Terra del Sole	206,5	61,5	20,1	41,4	147,7	135,4
Cesena	188,2	59,9	20,8	39,1	150,5	144,7
Cesenatico	163,6	55,4	21,0	34,4	145,8	138,0
Civitella di Romagna	173,0	62,6	22,9	39,7	136,1	128,9
Dovadola	232,8	64,6	19,4	45,2	158,1	155,1
Forlì	189,8	62,4	21,5	40,8	144,6	145,3
Forlimpopoli	161,5	60,5	23,1	37,4	145,3	156,9
Galeata	135,8	59,9	25,4	34,5	130,3	109,2
Gambettola	144,5	54,1	22,1	32,0	128,1	124,2
Gatteo	107,9	52,1	25,1	27,1	122,8	116,6
Longiano	123,7	54,8	24,5	30,3	143,0	115,6
Meldola	176,8	61,6	22,3	39,4	149,5	159,7
Mercato Saraceno	149,4	53,4	21,4	32,0	138,8	165,6
Modigliana	199,5	63,4	21,2	42,3	157,6	196,6
Montiano	180,2	54,9	19,6	35,3	157,1	121,4
Portico e San Benedetto	387,0	80,0	16,4	63,6	159,3	141,9
Predappio	207,5	62,9	20,5	42,5	152,8	150,9
Premilcuore	379,7	80,0	16,7	63,3	156,6	234,6
Rocca San Casciano	291,9	67,8	17,3	50,5	156,3	154,8
Roncofreddo	147,9	50,6	20,4	30,2	151,2	116,9
San Mauro Pascoli	116,7	53,2	24,5	28,6	130,1	97,3
Santa Sofia	207,5	65,4	21,3	44,2	133,0	138,4
Sarsina	246,4	60,5	17,5	43,0	158,4	164,1
Savignano sul Rubicone	131,9	52,6	22,7	29,9	129,0	96,9
Sogliano al Rubicone	166,1	57,6	21,7	36,0	129,0	138,3
Tredozio	293,9	74,1	18,8	55,3	159,7	136,5
Verghereto	250,0	67,7	19,3	48,4	145,6	243,9
Provincia di Forlì-Cesena	175,2	59,4	21,6	37,8	144,0	140,3
<i>Montagna Forlivese</i>	244,7	69,2	20,1	49,1	138,9	149,2
<i>Collina Forlivese</i>	195,2	62,8	21,3	41,5	148,8	149,2
<i>Pianura Forlivese</i>	183,6	61,6	21,7	39,9	144,6	147,6
<i>Compr. di Forlì</i>	187,6	62,1	21,6	40,5	145,3	148,0
<i>Montagna Cesenate</i>	220,0	62,7	19,6	43,1	150,6	197,1
<i>Collina Cesenate</i>	160,2	54,3	20,9	33,5	142,3	143,7
<i>Pianura Cesenate</i>	162,8	57,1	21,7	35,4	142,7	130,6
<i>Compr. di Cesena</i>	164,4	57,0	21,6	35,4	143,0	133,9
<i>Montagna</i>	230,2	65,3	19,8	45,5	145,7	174,8
<i>Collina</i>	182,4	59,7	21,1	38,5	146,3	147,2
<i>Pianura</i>	171,9	59,1	21,7	37,3	143,5	137,7
<i>Valle del Tramazzo</i>	216,6	65,6	20,7	44,9	158,0	182,7
<i>Valle del Montone</i>	233,8	64,2	19,2	45,0	151,4	141,9
<i>Valle del Rabbi</i>	222,2	64,7	20,1	44,6	153,2	158,4
<i>Valle del Bidente</i>	176,1	62,4	22,6	39,8	141,0	141,6
<i>Valle del Savio</i>	194,7	58,6	19,9	38,7	147,2	177,7
<i>Valle Uso-Rubicone</i>	146,2	53,1	21,6	31,5	140,0	125,7
<i>Valle del Basso Rubicone</i>	125,6	53,2	23,6	29,6	129,7	106,9
<i>Grandi Centri</i>	189,1	61,2	21,2	40,1	147,2	145,0
<i>Comuni di Cintura</i>	159,7	56,7	21,8	34,9	145,2	147,4
<i>Comuni Marittimi</i>	136,8	53,8	22,7	31,0	134,7	114,7
<i>Comuni Termali</i>	178,3	58,4	21,0	37,4	146,9	158,8
<i>Un. Com. Romagna Forlivese</i>	187,6	62,1	21,6	40,5	145,3	148,0
<i>Unione Rubicone Mare</i>	137,0	53,8	22,7	31,1	134,8	117,0
<i>Unione Valle del Savio</i>	189,1	59,6	20,6	39,0	150,1	149,1

Fonte: Comuni della provincia (per il Comune di Gambettola si vedano le *Avvertenze generali*)
 Elaborazione: Demografia on-line - Ufficio Statistica e Studi Camera di Commercio di Forlì-Cesena

indice

Introduzione e avvertenze generali

L'andamento demografico nella provincia di Forlì-Cesena nel 201

Avvertenze generali

Movimento anagrafico della popolazione residente

PO.01	Movimento anagrafico della popolazione residente
PO.01.01	Popolazione straniera residente per sesso e comune di residenza
PO.01.02	Popolazione straniera residente per sesso e nazionalità

Movimento migratorio della popolazione residente

PO.02.01	Movimento migratorio interno alla provincia - Movimenti verso i comuni
PO.02.02	Movimento migratorio interno alla provincia - Movimenti verso le aggregazioni
PO.03	Movimento migratorio con le altre province della regione
PO.04.01	Movimento migratorio con le regioni italiane
PO.04.02	Saldi migratori con le altre province italiane
PO.04.03	Saldi migratori con le regioni italiane
PO.05.01	Movimento migratorio con l'estero - Complessivo
PO.05.02	Movimento migratorio con l'estero - Principali Paesi per immigrazione
PO.05.03	Movimento migratorio con l'estero per paese
PO.06	Movimento migratorio in complesso

**Popolazione residente per sesso ed età
(provincia e aggregazioni territoriali)**

PO.07.99	Provincia di Forlì-Cesena
PO.07.54	Montagna Forlivese
PO.07.55	Collina Forlivese
PO.07.56	Pianura Forlivese
PO.07.71	Compr. di Forlì
PO.07.57	Montagna Cesenate
PO.07.58	Collina Cesenate
PO.07.59	Pianura Cesenate
PO.07.72	Compr. di Cesena
PO.07.61	Montagna
PO.07.62	Collina
PO.07.63	Pianura
PO.07.80	Valle del Tramazzo
PO.07.81	Valle del Montone
PO.07.82	Valle del Rabbi
PO.07.83	Valle del Bidente
PO.07.84	Valle del Savio
PO.07.85	Valle Uso-Rubicone
PO.07.86	Valle del Basso Rubicone
PO.07.87	Grandi Centri
PO.07.88	Comuni di Cintura
PO.07.89	Comuni Marittimi
PO.07.90	Comuni Termali

tabella/figura *titolo*

PO.07.91 Un. Com. Romagna Forlivese

PO.07.92 Unione Rubicone Mare

PO.07.93 Unione Valle del Savio

**Popolazione residente per sesso ed età
rappresentazioni grafiche
(provincia e aggregazioni territoriali)**

PO.07.99	Provincia di Forlì-Cesena
PO.07.54	Montagna Forlivese
PO.07.55	Collina Forlivese
PO.07.56	Pianura Forlivese
PO.07.71	Compr. di Forlì
PO.07.57	Montagna Cesenate
PO.07.58	Collina Cesenate
PO.07.59	Pianura Cesenate
PO.07.72	Compr. di Cesena
PO.07.61	Montagna
PO.07.62	Collina
PO.07.63	Pianura
PO.07.80	Valle del Tramazzo
PO.07.81	Valle del Montone
PO.07.82	Valle del Rabbi
PO.07.83	Valle del Bidente
PO.07.84	Valle del Savio
PO.07.85	Valle Uso-Rubicone
PO.07.86	Valle del Basso Rubicone
PO.07.87	Grandi Centri
PO.07.88	Comuni di Cintura
PO.07.89	Comuni Marittimi
PO.07.90	Comuni Termali
PO.07.91	Un. Com. Romagna Forlivese
PO.07.92	Unione Rubicone Mare
PO.07.93	Unione Valle del Savio

**Popolazione residente per sesso ed età
(tavole comunali)**

PO.07.01	Bagno di Romagna
PO.07.03	Bertinoro
PO.07.04	Borghi
PO.07.05	Castrocaro Terme e Terra del Sole
PO.07.07	Cesena
PO.07.08	Cesenatico
PO.07.09	Civitella di Romagna
PO.07.11	Dovadola
PO.07.12	Forlì
PO.07.13	Forlimpopoli
PO.07.14	Galeata
PO.07.15	Gambettola
PO.07.16	Gatteo
PO.07.18	Longiano
PO.07.19	Meldola
PO.07.20	Mercato Saraceno
PO.07.22	Modigliana
PO.07.28	Montiano
PO.07.31	Portico e San Benedetto
PO.07.32	Predappio
PO.07.33	Premilcuore
PO.07.36	Rocca San Casciano
PO.07.37	Roncofreddo
PO.07.41	San Mauro Pascoli
PO.07.43	Santa Sofia
PO.07.44	Sarsina
PO.07.45	Savignano sul Rubicone
PO.07.46	Sogliano al Rubicone
PO.07.49	Tredozio
PO.07.50	Verghereto

Principali indici demografici

PO.08	Principali indici demografici
-------	-------------------------------

QUADERNI DI STATISTICA – POPOLAZIONE 2015

Camera di Commercio Industria Artigianato Agricoltura di Forlì-Cesena

Presidente: Alberto Zambianchi

Segretario Generale: Antonio Nannini

Responsabile Redazione Ufficio Statistica e Studi: Cinzia Cimatti

Redazione: Emiliano Cantoni

I dati contenuti nella presente pubblicazione sono forniti da ISTAT (banca dati GeoDemo) e dal sistema informativo della Camera di Commercio di Forlì-Cesena “Demografia on Line”.

Le elaborazioni sono svolte tramite SIMET (Sistema Integrato di Monitoraggio dell'Economia del Territorio) realizzato dall'Azienda Speciale C.I.S.E. della Camera di Commercio di Forlì-Cesena

DICEMBRE 2016