

quaderni di statistica

POPOLAZIONE

2016

- * movimento anagrafico della popolazione residente
- * popolazione straniera residente
- * movimento migratorio all'interno della provincia, con le altre province dell'emilia-romagna, con le altre regioni italiane e con l'estero
- * popolazione residente per sesso ed età
- * principali indici demografici

a cura dell'ufficio statistica e studi della
**camera di commercio della Romagna - Forlì-Cesena
e Rimini**

I dati contenuti nella presente pubblicazione sono desunti dal Database "Demografia on-line", contenente dati sulla popolazione fin dal 1995, che è possibile consultare per ulteriori approfondimenti all'indirizzo:

<http://www.fc.camcom.it/studiestatistica/popolazione>

AVVERTENZE GENERALI

Il presente Quaderno, che riporta annualmente dati sulle dinamiche socio-demografiche della Provincia di Forlì-Cesena, fa parte di una serie pubblicata fin dagli anni Sessanta e costituisce tradizionalmente un prezioso supporto all'attività di programmazione degli Enti locali e delle imprese.

Il Quaderno "Popolazione" è stato realizzato grazie alla collaborazione tra l'Ufficio Statistica e Studi della Camera di Commercio di Forlì-Cesena (ora Camera della Romagna – Forlì-Cesena e Rimini) e gli Uffici Anagrafe e Statistica dei Comuni della Provincia, i quali cooperano attivamente immettendo nel sito camerale le informazioni che alimentano la banca dati "Demografia on line".

La pubblicazione è stata realizzata anche grazie al prezioso apporto dell'Azienda Speciale CISE che ha implementato il database informatico on line della demografia. Tale sistema informativo contiene dati in serie storica dal 1995 con la possibilità di confronti temporali e territoriali. In particolare, il database "Demografia on line", consultabile sul sito Internet della Camera di Commercio, fornisce dati relativamente al movimento naturale della popolazione residente, al saldo migratorio e alla struttura della popolazione (per sesso ed età).

Si riportano di seguito alcune avvertenze alla lettura dei dati pubblicati nel Quaderno Popolazione 2016 e si evidenzia che, a partire dall'edizione 2003, è stata arricchita la sezione relativa al movimento migratorio, mentre da quella 2004 sono disponibili i dati circa la consistenza della popolazione straniera residente per singolo Comune, suddivisa per sesso e per nazionalità.

Nelle elaborazioni, i dati comunali sono raggruppati anche per aree omogenee dal punto di vista territoriale (comprensori e vallate), altimetrico (montagna, collina e pianura), vocazionale (marittimi e termali) e unioni amministrative. Per l'individuazione delle varie **aggregazioni territoriali** si rimanda alla specifica tavola nel fondo della presente sezione. Per le aggregazioni vocazionali, non disponendo di ulteriori elementi, si è adottato il criterio della presenza del fenomeno senza valutarne la significatività.

AVVERTENZE SULLA LETTURA DEI DATI

Avvertenze sui dati del movimento migratorio

Con riferimento all'anno 2016 non sono pervenuti i dati del movimento migratorio distinto per zona di provenienza/destinazione per i Comuni di Bertinoro, Gambettola, Longiano e Savignano sul Rubicone relativi alle tavole PO.02-03-04-05, ma solo il dato complessivo delle iscrizioni/cancellazioni (tavola PO.01).

Quanto riportato sopra può incidere sui valori del movimento migratorio (assoluti e relativi) dell'intera Provincia e delle aggregazioni territoriali in cui tali Comuni sono compresi.

Effetti del Censimento della Popolazione 2011

Anche nel corso del 2016 le anagrafi comunali sono state impegnate nel processo di allineamento dei propri dati demografici con quelli ufficiali derivanti dal Censimento della

Popolazione 2011. I Comuni che hanno effettuato nel corso del 2016 l'allineamento dei dati anagrafici con quelli censuari hanno dovuto in alcuni casi, a tal fine, generare movimenti demografici fittizi. In altri casi hanno agito direttamente sui saldi del dato dei residenti. I Comuni che avevano già effettuato l'allineamento col dato censuario negli anni passati, nel frattempo hanno iniziato a riallinearsi coi dati reali dei residenti attraverso il movimento anagrafico degli irreperibili e dei ricomparsi. Di conseguenza, il saldo finale della popolazione al 31/12/2016 riscontrabile nel presente Quaderno è perfettamente allineato con quanto riportato da ISTAT.

DESCRIZIONE DELLE TABELLE PRESENTI NEL QUADERNO DELLA POPOLAZIONE

Tabella PO.01 – Movimento anagrafico della popolazione residente

Tale tavola si basa sui dati raccolti dai Comuni per la rilevazione delle iscrizioni e delle cancellazioni anagrafiche, per nascita, morte e trasferimento di residenza della popolazione iscritta nel registro anagrafico dei residenti. Partendo dal dato della popolazione di inizio anno si riepilogano i movimenti anagrafici di iscrizione (nati e immigrati) e cancellazioni (morti ed emigrati), specificandoli nel totale dei sessi (M e F) e nella componente maschile (M); si calcola quindi la consistenza della popolazione a fine anno. Il movimento naturale (nati e morti) è riportato con il dettaglio del luogo dove è avvenuto l'evento (nel Comune stesso, in altri Comuni italiani o all'estero), mentre il movimento migratorio è stato suddiviso a seconda del luogo interessato al trasferimento della residenza (altro Comune italiano o estero). La colonna "altri" evidenzia le iscrizioni e le cancellazioni effettuate "d'ufficio" relative a persone considerate "scomparse" o "ricomparsate" ai fini anagrafici; queste variazioni non sono riferibili a veri movimenti migratori e pertanto appartengono esclusivamente al "**movimento statistico**" che non coincide con il "**movimento effettivo**" analizzato nelle tabelle dalla PO.02 alla PO.06 (che comprendono anche movimenti relativi a persone per le quali, al momento della compilazione del modello statistico di riferimento, non è ancora possibile definire la zona di provenienza o di destinazione).

Nel movimento naturale sono riportati anche i nati da parti gemellari ed i morti nel primo anno di vita.

La tavola si conclude con i dati circa le famiglie (stock a fine anno), le convivenze (stock a fine anno) e i matrimoni celebrati per Comune nel corso dell'anno (in totale e con rito civile).

Si ricorda che per "**convivenza**" si intende un insieme di persone che, senza essere legate da vincoli di matrimonio, parentela o affinità, conducono vita in comune per motivi religiosi, di cura, di assistenza, militari, di pena e simili (ad esempio: collegi, convitti, seminari, orfanotrofi, ospizi, case di riposo, ospedali, istituti di prevenzione e pena, caserme ecc.). Tale termine, pertanto, non va confuso con quello di "famiglia di fatto" (fenomeno non rilevato nella presente pubblicazione), vale a dire coppie che convivono pur non essendo legate da alcun vincolo di matrimonio.

Tabelle PO.01.01 e PO.01.02 – Consistenza della popolazione straniera residente per Comune, per sesso e per nazionalità

Con l'edizione 2004 si è arricchito ulteriormente il Quaderno aggiungendo la consistenza della popolazione straniera per Comune e per sesso e, limitatamente al totale provinciale, la disaggregazione per singola nazionalità.

Tabella PO.02.01 – Migrazione interna alla Provincia – movimenti verso i Comuni

Nella tavola PO.02.01 si riportano in dettaglio gli immigrati che il Comune indicato nell'intestazione della colonna ha dichiarato come provenienti dagli altri Comuni della Provincia di Forlì-Cesena, dettagliati nelle righe.

La colonna "aggiustamenti" costituisce una necessaria quadratura del movimento interno alla Provincia dato dalla differenza fra il numero degli emigrati dal Comune dichiarati dal Comune stesso e la somma degli emigrati dallo stesso Comune dichiarati dalle altre Anagrafi della Provincia. Tale differenza è determinata verosimilmente dallo sfasamento temporale fra le registrazioni.

Per una migliore comprensione della tabella si veda lo schema seguente.

	Comune 1...j...n	Provincia
Comune1...i...n	Immigrati nel Comune <i>j</i> (indicato nell'intestazione di colonna) provenienti dal Comune <i>i</i> (indicato nell'intestazione di riga) <i>(escluse le variazioni d'ufficio registrate come movimenti interni ai Comuni)</i>	Migrazione interna alla Provincia generata dal Comune <i>i</i> (indicato nell'intestazione di riga) vale a dire emigrati dal Comune <i>i</i> verso altri Comuni della Provincia <i>(escluse le variazioni d'ufficio registrate come movimenti interni ai Comuni)</i>
Provincia	Totale degli immigrati nel Comune <i>j</i> indicato nell'intestazione di colonna) provenienti dai Comuni della Provincia <i>(escluse le variazioni d'ufficio registrate come movimenti interni ai Comuni)</i>	Totale migrazione interna alla Provincia vale a dire totale del movimento fra i Comuni della Provincia <i>(escluse le variazioni d'ufficio registrate come movimenti interni ai Comuni)</i>
Area1...i...n	Immigrati nel Comune <i>j</i> indicato nell'intestazione di colonna) provenienti dall'area <i>i</i> (indicata nell'intestazione di riga) <i>(escluse le variazioni d'ufficio registrate come movimenti interni ai Comuni)</i>	Migrazione interna alla Provincia generata dall'area <i>i</i> (indicata nell'intestazione di riga) vale a dire emigrati da Comuni dell'area <i>i</i> verso gli altri Comuni della Provincia <i>(escluse le variazioni d'ufficio registrate come movimenti interni ai Comuni)</i>

Tabella PO.02.02 – Migrazione interna alla Provincia – movimenti verso le aggregazioni territoriali

Nella PO.02.02 si riportano, per l'aggregazione territoriale indicata nell'intestazione della colonna, gli immigrati che i Comuni appartenenti all'area (aggregazione territoriale) hanno dichiarato come provenienti dagli altri Comuni della Provincia, escludendo i movimenti fra i Comuni della stessa area.

Per una migliore comprensione della tabella si veda lo schema seguente.

	Area 1...j...n
--	----------------

Comune 1...i...n	Immigrati nell'area <i>j</i> (indicata nell'intestazione di colonna) Provenienti dal Comune <i>i</i> (indicato nell'intestazione di riga) (escluse le variazioni d'ufficio registrate come movimenti interni ai Comuni ed esclusi i movimenti fra Comuni della stessa area)
Provincia	Totale degli immigrati nell'area <i>j</i> (indicata nell'intestazione di colonna) provenienti da Comuni di altre aree (escluse le variazioni d'ufficio registrate come movimenti interni ai Comuni ed esclusi i movimenti fra Comuni della stessa area)
Area 1...i...n	Immigrati nell'area <i>j</i> (indicata nell'intestazione di colonna) Provenienti dall'area <i>i</i> (indicata nell'intestazione di riga) (escluse le variazioni d'ufficio registrate come movimenti interni ai Comuni ed esclusi i movimenti fra Comuni della stessa area)

Tabella PO.03 – Movimento migratorio con le altre Province della Regione

Si riportano i movimenti migratori dalle altre Province della Regione Emilia-Romagna verso i Comuni della Provincia (imm.) e viceversa (emi.). Sono esclusi i movimenti interni alla Provincia di Forlì-Cesena.

Tabella PO.04.01 – Movimento migratorio con le Regioni italiane

Si riportano i movimenti migratori dalle altre Province italiane (imm.) raggruppate per Regione di appartenenza verso i Comuni della Provincia di Forlì-Cesena e viceversa (emi.), comprese anche le altre Province dell'Emilia-Romagna.

In fondo alla tavole le Regioni sono raggruppate in macroaree secondo il seguente schema:

ITALIA SETTENTRIONALE : Valle d'Aosta, Piemonte, Liguria, Lombardia,
Trentino A.A., Veneto, Friuli V.G., Emilia Romagna

ITALIA CENTRALE: Toscana, Marche, Umbria, Lazio

ITALIA MERIDIONALE: Abruzzo, Molise, Campania, Puglia,
Basilicata, Calabria

ITALIA INSULARE: Sicilia, Sardegna

Tabella PO.04.02 – Movimento migratorio con le altre Province italiane per Provincia e Regione

Si riepilogano i movimenti migratori da (emigrati) e verso la Provincia di Forlì-Cesena nel suo complesso (immigrati) per singola Provincia italiana e per Regione italiana, calcolando anche il saldo migratorio.

Tabella PO.05.01 – Movimento migratorio con l'estero - Complessivo

Si riportano i movimenti migratori dagli altri Paesi verso i Comuni della Provincia di Forlì-Cesena (imm.) e viceversa (emi.), con le seguenti aggregazioni: Unione Europea a 27 Paesi, Altri Paesi europei, Altri continenti, nonché il totale estero. Le suddette aggregazioni comprendono i seguenti Paesi:

UNIONE EUROPEA - 27: Austria, Belgio, Bulgaria, Cipro, Danimarca, Estonia, Finlandia, Francia, Germania, Grecia, Irlanda, (Italia), Lettonia, Lituania, Lussemburgo, Malta, Paesi Bassi,

Polonia, Portogallo, Regno Unito, Rep. Ceca, Rep. Slovacca, Romania, Slovenia, Spagna, Svezia, Ungheria

ALTRI PAESI EUROPEI: Albania, Andorra, Bielorussia, Bosnia Erzegovina, Croazia, Fær Øer, Gibilterra, Guernsey, Islanda, Isola di Man, Jersey, Liechtenstein, Macedonia, Moldavia, Monaco, Norvegia, Russia, Svalbard, Svizzera, Turchia, Ucraina, Yugoslavia, Vaticano

ALTRI CONTINENTI: Asia, Africa, Americhe, Australia e Oceania

Tabella PO.05.02 – Movimento migratorio con l'estero – Principali Paesi per immigrazione

Si riportano i movimenti coi singoli Comuni della Provincia dei primi 18 Paesi in ordine decrescente per immigrazione, distinti per singolo Paese, i restanti Paesi raggruppati insieme, nonché il totale complessivo dei movimenti con l'estero.

Tabella PO.05.03 – Movimento migratorio con l'estero per singolo Paese – Provincia di Forlì-Cesena

Si riepilogano i movimenti migratori da (immigrati) e verso ogni singolo Paese straniero (emigrati) calcolando anche il saldo.

Tabella PO.06 – Movimento migratorio in complesso

Si riepilogano tutti i movimenti migratori da (emi.) e verso i Comuni della Provincia di Forlì-Cesena (imm.), con il seguente dettaglio:

con ALTRI COMUNI DELLA PROVINCIA: il totale provinciale degli immigrati e degli emigrati non coincide per i motivi esposti per la tab. PO.02.01 (colonna "aggiustamenti"). In tali colonne sono esclusi i movimenti interni al Comune ma sono compresi i movimenti fra Comuni della stessa area

con COMUNI DI ALTRE PROVINCE ITALIANE: vedi tab. PO.04.

TOTALE: movimento totale del Comune (o dei Comuni appartenenti all'area) con gli altri Comuni italiani; si tratta della somma delle due colonne precedenti

con L'ESTERO: vedi tab. PO.05.

MOVIMENTO MIGRATORIO EFFETTIVO: totale delle movimentazioni per area (tabb. PO.02-03-04-05); si tratta di quei movimenti a cui è stato possibile attribuire una provenienza o una destinazione

VARIAZIONI D'UFFICIO: differenza fra il movimento migratorio effettivo (dettagliato nelle tabb. PO.02-03-04-05) e quello statistico (iscrizioni e cancellazioni) riportato nella tab. PO.01. Concettualmente questi due dati dovrebbero coincidere ma spesso ciò non avviene sia per la necessità di inserire nel movimento anagrafico (statistico) alcune regolarizzazioni d'ufficio sia per

la difficoltà da parte dei Comuni nel ricostruire il dettaglio dei movimenti migratori per zona di provenienza e di destinazione. La colonna “variazioni d’ufficio” non sempre coincide con la colonna “Altri” della tab. PO.01, in quanto, nel tempo intercorso fra la compilazione dei modelli statistici che danno origine alle due tabelle, è stato possibile determinare, per alcuni movimenti, le zone di provenienza o destinazione

MOVIMENTO MIGRATORIO STATISTICO totale delle movimentazioni segnalate dal Comune all'ISTAT (vedi tab. PO.01)

Tabella PO.07 – Popolazione residente per sesso e anno di nascita

In queste tabelle la popolazione residente a fine anno viene riportata per anno di nascita, età (in anni compiuti al 31 dicembre dell’anno in esame) distintamente per maschi e femmine e in totale. Le età vengono riportate analiticamente da 0 a 99 anni e in forma cumulativa da 100 anni in poi. L’ultima riga prima del totale (**aggiustamenti**) riporta la differenza algebrica fra la somma delle singole età ed il totale della popolazione risultante dalle movimentazioni anagrafiche (tab. PO.01); tale colonna si è resa necessaria in quanto la rilevazione per età è effettuata con diverse modalità rispetto alle movimentazioni anagrafiche.

In calce alla tabella sono stati calcolati alcuni **indici** demografici basandosi sui dati della tavola stessa. Per una corretta interpretazione di tali indicatori si veda il prospetto descrittivo ed il metodo di calcolo riportati nel seguito della trattazione.

Ogni tavola riepiloga un’area diversa; la sequenza parte dal totale provinciale, prosegue con le aggregazioni territoriali sub-provinciali (espresse anche in forma grafica) e termina con la serie dei singoli Comuni.

I grafici costituiscono la rappresentazione della popolazione residente nell’area indicata nel titolo; per ogni età viene riportato verso l’alto l’istogramma relativo al numero dei maschi e verso il basso quello delle femmine. Sia per i maschi che per le femmine viene poi indicato, con una linea orizzontale, il valore medio fra le età corrispondenti alla popolazione in età lavorativa (dai 15 ai 64 anni).

Tabella PO.08 – Principali indici demografici

In questa tavola vengono riepilogati gli indici demografici calcolabili a partire dai dati di questo Quaderno, alcuni dei quali già riportati in fondo alla tabella PO.07.

Per una corretta interpretazione degli indici si veda il prospetto descrittivo ed il metodo di calcolo riportati di seguito. Si tenga presente che per gli indici di attrattività e di composizione dell’immigrazione e dell’emigrazione sono esclusi i movimenti interni all’area in esame.

Elenco delle aggregazioni territoriali

VALLATE

Valle del Tramazzo
Modigliana
Tredozi

Valle del Montone

Castrocaro-Terra del Sole
Dovadola
Portico e San Benedetto
Rocca San Casciano

Valle del Rabbi

Predappio
Premilcuore

Valle del Bidente

Civitella di Romagna
Galeata
Meldola
Santa Sofia

Valle del Savio

Bagno di Romagna
Mercato Saraceno
Sarsina
Verghereto

Valle Uso-Rubicone

Borghi
Montiano
Roncofreddo
Sogliano al Rubicone

Area del Basso Rubicone

Gambettola
Gatteo
Longiano
San Mauro Pascoli
Savignano sul Rubicone

ALTRE

AGGREGAZIONI

Comuni Termali

Bagno di Romagna
Bertinoro
Castrocaro-Terra del Sole

Comuni Marittimi

Cesenatico
Gatteo
San Mauro Pascoli
Savignano sul Rubicone

Grandi centri

Cesena
Forlì

Comuni di cintura

Bertinoro
Cesenatico
Forlimpopoli

ALTIMETRIA

Montagna

Portico e San Benedetto
Premilcuore
Santa Sofia
Bagno di Romagna
Verghereto

Collina

Modigliana
Tredozi
Castrocaro-Terra del Sole
Dovadola
Rocca San Casciano
Predappio
Civitella di Romagna
Galeata
Meldola
Mercato Saraceno
Sarsina
Borghi
Montiano
Roncofreddo
Sogliano al Rubicone

Pianura

Gambettola
Gatteo
Longiano
San Mauro Pascoli
Savignano sul Rubicone
Cesena
Forlì
Bertinoro
Cesenatico
Forlimpopoli

UNIONE DEI COMUNI DELLA ROMAGNA FORLIVESE

Bertinoro
Castrocaro-Terra del Sole
Civitella di Romagna
Dovadola
Forlì
Forlimpopoli
Galeata
Meldola
Modigliana
Portico e San Benedetto
Predappio
Premilcuore
Rocca San Casciano
Santa Sofia
Tredozi

UNIONE RUBICONE MARE

Gatteo
San Mauro Pascoli
Savignano sul Rubicone
Cesenatico
Gambettola
Longiano
Borghi
Roncofreddo
Sogliano al Rubicone

UNIONE VALLE DEL SAVIO

Bagno di Romagna
Cesena
Mercato Saraceno
Montiano
Sarsina
Verghereto

COMPENSORIO DI FORLÌ

MONTAGNA Forlivese
Portico e San Benedetto
Premilcuore
Santa Sofia

COLLINA Forlivese

Castrocaro-Terra del Sole
Civitella di Romagna
Dovadola
Galeata
Meldola
Modigliana
Predappio
Rocca San Casciano
Tredozi

PIANURA Forlivese

Bertinoro
Forlì
Forlimpopoli

COMPENSORIO DI CESENA

MONTAGNA Cesenate
Bagno di Romagna
Verghereto

COLLINA Cesenate

Borghi
Mercato Saraceno
Montiano
Roncofreddo
Sarsina
Sogliano al Rubicone

PIANURA Cesenate

Cesena
Gambettola
Gatteo
Longiano
San Mauro Pascoli
Savignano sul Rubicone



Indici demografici

Si elencano di seguito le descrizioni ed i metodi di calcolo degli indici demografici impiegati nelle tabelle PO.07 e PO.08: nelle formule di calcolo viene fatto uso di alcune variabili indicate nella notazione seguente:

Sup	Superficie territoriale
Pop _{init}	Popolazione residente a inizio anno
Pop _{fine}	Popolazione residente a fine anno
Pop _{media} = $\frac{Pop_{init} + Pop_{fine}}{2}$	Popolazione media registrata nell'anno
Pop _{eta}	Popolazione residente avente 'eta' anni a fine anno
Pop ^M	Popolazione residente maschile a fine anno
Pop ^F	Popolazione residente femminile a fine anno
Pop _{eta} ^F	Popolazione residente femminile avente 'eta' anni a fine anno
Fam	Numero di famiglie a fine anno
Matr	Numero di matrimoni celebrati nell'anno
Nati	Numero di nati registrati nell'anno
Morti	Numero di morti registrati nell'anno
Imm	Numero di immigrati registrati nell'anno
Emi	Numero di emigrati registrati nell'anno
Imm _g	Numero di immigrati provenienti dall'area geografica g registrati nell'anno
Emi _g	Numero di emigrati diretti verso l'area geografica g registrati nell'anno

Tutte le variabili sono da intendersi riferite al comune/aggregazione geografica di riferimento relativamente all'anno della pubblicazione.

Densità

Rapporto tra la popolazione residente a fine anno e la superficie territoriale

$$\frac{Pop_{fine}}{Sup}$$

Rapporto di mascolinità

Rapporto tra la popolazione maschile e quella femminile, moltiplicato 100

$$\frac{Pop^M}{Pop^F} \cdot 100$$

Età media

Media delle età ponderata con l'ammontare della popolazione in ciascuna classe di età a fine anno

$$\frac{\sum_{\text{eta}=0}^{110} \text{eta} \cdot \text{Pop}_{\text{eta}}}{\text{Pop}_{\text{fine}}}$$

Numero medio componenti per famiglia

Rapporto tra la popolazione e il numero delle famiglie a fine anno

$$\frac{\text{Pop}_{\text{fine}}}{\text{Fam}}$$

Variazione popolazione rispetto all'anno precedente

Rapporto fra la differenza riscontrata nella popolazione residente nell'anno esaminato e la popolazione iniziale, moltiplicato per 100

$$\frac{\text{Pop}_{\text{fine}} - \text{Pop}_{\text{init}}}{\text{Pop}_{\text{init}}} \cdot 100$$

Tasso di nuzialità

Rapporto tra il numero di matrimoni celebrati nell'anno e l'ammontare medio della popolazione residente, moltiplicato per 1.000

$$\frac{\text{Matr}}{\text{Pop}_{\text{media}}} \cdot 1000$$

Tasso di crescita naturale

Rapporto tra il saldo naturale dell'anno e l'ammontare medio della popolazione residente, moltiplicato per 1.000

$$\frac{\text{Nati} - \text{Morti}}{\text{Pop}_{\text{media}}} \cdot 1000$$

Tasso di natalità

Rapporto tra il numero dei nati vivi nell'anno e l'ammontare medio della popolazione residente, moltiplicato per 1.000

$$\frac{\text{Nati}}{\text{Pop}_{\text{media}}} \cdot 1000$$

Tasso di mortalità

Rapporto tra il numero dei decessi nell'anno e l'ammontare medio della popolazione residente, moltiplicato per 1.000

$$\frac{\text{Morti}}{\text{Pop}_{\text{media}}} \cdot 1000$$

Tasso generico di fecondità

Rapporto tra il numero dei nati vivi nell'anno e l'ammontare della popolazione residente femminile in età feconda (tra i 15 e i 49 anni), moltiplicato per 1.000

$$\frac{\text{Nati}}{\sum_{\text{eta}=15}^{49} \text{Pop}_{\text{eta}}^{\text{F}}} \cdot 1000$$

Tasso di immigrazione

Rapporto tra il numero degli immigrati nell'anno e l'ammontare medio della popolazione residente, moltiplicato per 1.000 (esclusi movimenti interni all'area considerata)

$$\frac{\text{Imm}}{\text{Pop}_{\text{media}}} \cdot 1000$$

Tasso di emigrazione

Rapporto tra il numero degli emigrati nell'anno e l'ammontare medio della popolazione residente, moltiplicato per 1.000 (esclusi movimenti interni all'area considerata)

$$\frac{\text{Emi}}{\text{Pop}_{\text{media}}} \cdot 1000$$

Saldo migratorio

Differenza tra immigrati ed emigrati

$$\text{Imm} - \text{Emi}$$

Tasso migratorio netto

Rapporto tra il saldo migratorio dell'anno e l'ammontare medio della popolazione residente, moltiplicato per 1.000 (esclusi movimenti interni all'area considerata)

$$\frac{\text{Imm} - \text{Emi}}{\text{Pop}_{\text{media}}} \cdot 1000$$

Indici di composizione dell'immigrazione

% interno alla provincia

Rapporto fra il numero degli immigrati provenienti da comuni della provincia e il totale degli immigrati, moltiplicato per 100

$$\frac{\sum_{c \in \text{FC}} \text{Imm}_c}{\text{Imm}} \cdot 100$$

% altre province italiane

Rapporto fra il numero degli immigrati provenienti dalle altre province italiane e il totale degli immigrati, moltiplicato per 100

$$\frac{\sum_{p \in \text{Prov-FC}} \text{Imm}_p}{\text{Imm}} \cdot 100$$

% altri paesi

Rapporto fra il numero degli immigrati provenienti da altri paesi e il totale degli immigrati, moltiplicato per 100

$$\frac{\sum_{s \in \text{Stati-ITA}} \text{Imm}_s}{\text{Imm}} \cdot 100$$

Indici di composizione dell'emigrazione

% interno alla provincia

Rapporto fra il numero degli emigrati verso comuni della provincia e il totale degli emigrati, moltiplicato per 100

$$\frac{\sum_{c \in \text{FC}} \text{Emi}_c}{\text{Emi}} \cdot 100$$

% altre province italiane

Rapporto fra il numero degli emigrati verso altre province italiane e il totale degli emigrati, moltiplicato per 100

$$\frac{\sum_{p \in \text{Prov-FC}} \text{Emi}_p}{\text{Emi}} \cdot 100$$

% altri paesi

Rapporto fra il numero degli emigrati verso altri paesi e il totale degli emigrati, moltiplicato per 100

$$\frac{\sum_{s \in \text{Stati-ITA}} \text{Emi}_s}{\text{Emi}} \cdot 100$$

Indice di vecchiaia

Rapporto tra la popolazione di 65 anni e più e la popolazione di 0-14 anni, moltiplicato per 100

$$\frac{\sum_{eta=65}^{110} Pop_{eta}}{14} \cdot 100$$
$$\sum_{eta=0} Pop_{eta}$$

Indice di dipendenza totale

Rapporto tra la popolazione in età non attiva (0-14 anni e 65 anni e più) e la popolazione in età attiva (15-64 anni), moltiplicato per 100

$$\frac{\sum_{eta=0}^{14} Pop_{eta} + \sum_{eta=65}^{110} Pop_{eta}}{64} \cdot 100$$
$$\sum_{eta=15} Pop_{eta}$$

Indice di dipendenza giovanile

Rapporto tra la popolazione di 0-14 anni e la popolazione in età attiva (15-64 anni), moltiplicato per 100

$$\frac{\sum_{eta=0}^{14} Pop_{eta}}{64} \cdot 100$$
$$\sum_{eta=15} Pop_{eta}$$

Indice di dipendenza degli anziani

Rapporto tra la popolazione di età 65 anni e più e la popolazione in età attiva (15-64 anni), moltiplicato per 100

$$\frac{\sum_{eta=65}^{110} Pop_{eta}}{64} \cdot 100$$
$$\sum_{eta=15} Pop_{eta}$$

Indice di struttura della popolazione in età lavorativa

Rapporto tra la popolazione di 40-64 anni e la popolazione di 15-39 anni, moltiplicato per 100

$$\frac{\sum_{eta=40}^{64} Pop_{eta}}{39} \cdot 100$$
$$\sum_{eta=15} Pop_{eta}$$

Indice di ricambio della popolazione in età lavorativa

Rapporto tra la popolazione di 60-64 anni e la popolazione di 15-19 anni, moltiplicato per 100

$$\frac{\sum_{eta=60}^{64} Pop_{eta}}{19} \cdot 100$$
$$\sum_{eta=15} Pop_{eta}$$

movimento anagrafico della popolazione residente

Per l'individuazione delle varie **aggregazioni territoriali** si veda nella sezione "Avvertenze generali".

TAB. PO.01 - MOVIMENTO ANAGRAFICO DELLA POPOLAZIONE RESIDENTE
ANNO 2016

C O M U N I e aggregazioni territoriali	popolazione residente all'inizio dell'anno		iscrizioni e cancellazioni anagrafiche nell'anno			
			per movimento naturale - nati vivi			
			nel comune		in altri comuni	
	MF	M	MF	M	MF	M
Bagno di Romagna	6.026	2.914	-	-	37	18
Bertinoro	11.059	5.434	-	-	80	46
Borgli	2.843	1.431	-	-	23	12
Castrocaro Terme e Terra del Sole	6.426	3.138	-	-	54	26
Cesena	96.758	46.515	660	342	39	16
Cesenatico	25.796	12.492	1	1	192	102
Civitella di Romagna	3.786	1.844	-	-	19	10
Dovadola	1.653	793	6	5	6	2
Forlì	117.913	56.637	700	367	195	96
Forlimpopoli	13.290	6.517	2	1	83	28
Galeata	2.516	1.243	-	-	41	21
Gambettola	10.660	5.173	-	-	82	39
Gatteo	9.068	4.474	-	-	91	50
Longiano	7.126	3.481	1	-	62	31
Meldola	9.970	4.904	-	-	77	47
Mercato Saraceno	6.886	3.463	5	-	58	31
Modigliana	4.560	2.270	-	-	35	15
Montiano	1.716	826	-	-	7	2
Portico e San Benedetto	756	372	-	-	2	2
Predappio	6.346	3.153	1	1	56	26
Premilcuore	799	390	-	-	2	2
Rocca San Casciano	1.910	934	-	-	10	4
Roncofreddo	3.386	1.690	-	-	30	12
San Mauro Pascoli	11.690	5.711	1	-	109	52
Santa Sofia	4.136	2.004	-	-	36	21
Sarsina	3.446	1.704	1	-	20	10
Savignano sul Rubicone	17.766	8.800	13	7	148	69
Sogliano al Rubicone	3.195	1.599	-	-	36	19
Tredozio	1.212	592	-	-	6	1
Verghereto	1.907	969	-	-	13	5
Provincia di Forlì-Cesena	394.601	191.467	1.391	724	1.649	815
<i>Montagna Forlivese</i>	5.691	2.766	-	-	40	25
<i>Collina Forlivese</i>	38.379	18.871	7	6	304	152
<i>Pianura Forlivese</i>	142.262	68.588	702	368	358	170
<i>Compr. di Forlì</i>	186.332	90.225	709	374	702	347
<i>Montagna Cesenate</i>	7.933	3.883	-	-	50	23
<i>Collina Cesenate</i>	21.472	10.713	6	-	174	86
<i>Pianura Cesenate</i>	178.864	86.646	676	350	723	359
<i>Compr. di Cesena</i>	208.269	101.242	682	350	947	468
<i>Montagna</i>	13.624	6.649	-	-	90	48
<i>Collina</i>	59.851	29.584	13	6	478	238
<i>Pianura</i>	321.126	155.234	1.378	718	1.081	529
<i>Valle del Tramazzo</i>	5.772	2.862	-	-	41	16
<i>Valle del Montone</i>	10.745	5.237	6	5	72	34
<i>Valle del Rabbi</i>	7.145	3.543	1	1	58	28
<i>Valle del Bidente</i>	20.408	9.995	-	-	173	99
<i>Valle del Savio</i>	18.265	9.050	6	-	128	64
<i>Valle Uso-Rubicone</i>	11.140	5.546	-	-	96	45
<i>Valle del Basso Rubicone</i>	56.310	27.639	15	7	492	241
<i>Grandi Centri</i>	214.671	103.152	1.360	709	234	112
<i>Comuni di Cintura</i>	50.145	24.443	3	2	355	176
<i>Comuni Marittimi</i>	64.320	31.477	15	8	540	273
<i>Comuni Termali</i>	23.511	11.486	-	-	171	90
<i>Un. Com. Romagna Forlivese</i>	186.332	90.225	709	374	702	347
<i>Unione Rubicone Mare</i>	91.530	44.851	16	8	773	386
<i>Unione Valle del Savio</i>	116.739	56.391	666	342	174	82

(segue TAB. PO.01 - 2016)

CO M U N I e aggregazioni territoriali	iscrizioni e cancellazioni anagrafiche nell'anno				
	per movimento naturale - nati vivi				
	all'estero		TOTALE	di cui nati da parti gemellari	
	MF	M	MF	M	MF
Bagno di Romagna	-	-	37	18	2
Bertinoro	2	1	82	47	3
Borgli	-	-	23	12	-
Castrocaro Terme e Terra del Sole	-	-	54	26	2
Cesena	5	1	704	359	27
Cesenatico	-	-	193	103	6
Civitella di Romagna	-	-	19	10	-
Dovadola	-	-	12	7	-
Forlì	4	2	899	465	31
Forlimpopoli	-	-	85	29	-
Galeata	-	-	41	21	-
Gambettola	-	-	82	39	-
Gatteo	-	-	91	50	4
Longiano	-	-	63	31	-
Meldola	-	-	77	47	-
Mercato Saraceno	-	-	63	31	2
Modigliana	-	-	35	15	2
Montiano	-	-	7	2	-
Portico e San Benedetto	-	-	2	2	-
Predappio	-	-	57	27	-
Premilcuore	-	-	2	2	-
Rocca San Casciano	-	-	10	4	2
Roncofreddo	-	-	30	12	-
San Mauro Pascoli	-	-	110	52	2
Santa Sofia	-	-	36	21	-
Sarsina	-	-	21	10	-
Savignano sul Rubicone	-	-	161	76	5
Sogliano al Rubicone	-	-	36	19	-
Tredozio	-	-	6	1	-
Verghereto	-	-	13	5	-
Provincia di Forlì-Cesena	11	4	3.051	1.543	88
<i>Montagna Forlivese</i>	-	-	40	25	-
<i>Collina Forlivese</i>	-	-	311	158	6
<i>Pianura Forlivese</i>	6	3	1.066	541	34
<i>Compr. di Forlì</i>	6	3	1.417	724	40
<i>Montagna Cesenate</i>	-	-	50	23	2
<i>Collina Cesenate</i>	-	-	180	86	2
<i>Pianura Cesenate</i>	5	1	1.404	710	44
<i>Compr. di Cesena</i>	5	1	1.634	819	48
<i>Montagna</i>	-	-	90	48	2
<i>Collina</i>	-	-	491	244	8
<i>Pianura</i>	11	4	2.470	1.251	78
<i>Valle del Tramazzo</i>	-	-	41	16	2
<i>Valle del Montone</i>	-	-	78	39	4
<i>Valle del Rabbi</i>	-	-	59	29	-
<i>Valle del Bidente</i>	-	-	173	99	-
<i>Valle del Savio</i>	-	-	134	64	4
<i>Valle Uso-Rubicone</i>	-	-	96	45	-
<i>Valle del Basso Rubicone</i>	-	-	507	248	11
<i>Grandi Centri</i>	9	3	1.603	824	58
<i>Comuni di Cintura</i>	2	1	360	179	9
<i>Comuni Marittimi</i>	-	-	555	281	17
<i>Comuni Termali</i>	2	1	173	91	7
<i>Un. Com. Romagna Forlivese</i>	6	3	1.417	724	40
<i>Unione Rubicone Mare</i>	-	-	789	394	17
<i>Unione Valle del Savio</i>	5	1	845	425	31

(segue TAB. PO.01 - 2016)

iscrizioni e cancellazioni anagrafiche nell'anno						
per movimento naturale - morti						
CO M U N I e aggregazioni territoriali	nel comune		in altri comuni		all'estero	
	MF	M	MF	M	MF	M
Bagno di Romagna	53	26	27	17	1	1
Bertinoro	28	12	84	44	-	-
Borgli	9	3	15	7	-	-
Castrocaro Terme e Terra del Sole	23	10	49	30	-	-
Cesena	850	386	163	88	4	4
Cesenatico	98	48	156	80	-	-
Civitella di Romagna	6	3	38	15	-	-
Dovadola	18	7	24	10	1	-
Forlì	982	447	312	161	10	7
Forlimpopoli	71	33	70	39	1	1
Galeata	5	3	17	10	-	-
Gambettola	74	45	21	11	-	-
Gatteo	16	7	61	31	-	-
Longiano	62	36	14	9	-	-
Meldola	45	24	74	42	2	1
Mercato Saraceno	18	10	41	19	-	-
Modigliana	28	9	34	19	-	-
Montiano	4	2	4	2	-	-
Portico e San Benedetto	5	3	11	6	-	-
Predappio	39	18	53	25	1	-
Premilcuore	7	3	8	6	-	-
Rocca San Casciano	8	4	11	7	-	-
Roncofreddo	11	7	28	17	1	1
San Mauro Pascoli	24	10	60	36	1	1
Santa Sofia	46	26	25	8	-	-
Sarsina	20	7	23	10	-	-
Savignano sul Rubicone	135	69	24	13	-	-
Sogliano al Rubicone	4	3	23	13	1	1
Tredozio	7	1	9	5	-	-
Verghereto	10	5	24	10	-	-
Provincia di Forlì-Cesena	2.706	1.267	1.503	790	23	17
<i>Montagna Forlivese</i>	58	32	44	20	-	-
<i>Collina Forlivese</i>	179	79	309	163	4	1
<i>Pianura Forlivese</i>	1.081	492	466	244	11	8
<i>Compr. di Forlì</i>	1.318	603	819	427	15	9
<i>Montagna Cesenate</i>	63	31	51	27	1	1
<i>Collina Cesenate</i>	66	32	134	68	2	2
<i>Pianura Cesenate</i>	1.259	601	499	268	5	5
<i>Compr. di Cesena</i>	1.388	664	684	363	8	8
<i>Montagna</i>	121	63	95	47	1	1
<i>Collina</i>	245	111	443	231	6	3
<i>Pianura</i>	2.340	1.093	965	512	16	13
<i>Valle del Tramazzo</i>	35	10	43	24	-	-
<i>Valle del Montone</i>	54	24	95	53	1	-
<i>Valle del Rabbi</i>	46	21	61	31	1	-
<i>Valle del Bidente</i>	102	56	154	75	2	1
<i>Valle del Savio</i>	101	48	115	56	1	1
<i>Valle Uso-Rubicone</i>	28	15	70	39	2	2
<i>Valle del Basso Rubicone</i>	311	167	180	100	1	1
<i>Grandi Centri</i>	1.832	833	475	249	14	11
<i>Comuni di Cintura</i>	197	93	310	163	1	1
<i>Comuni Marittimi</i>	273	134	301	160	1	1
<i>Comuni Termali</i>	104	48	160	91	1	1
<i>Un. Com. Romagna Forlivese</i>	1.318	603	819	427	15	9
<i>Unione Rubicone Mare</i>	433	228	402	217	3	3
<i>Unione Valle del Savio</i>	955	436	282	146	5	5

(segue TAB. PO.01 - 2016)

CO M U N I e aggregazioni territoriali	iscrizioni e cancellazioni anagrafiche nell'anno				
	per movimento naturale - morti			saldo naturale	
	TOTALE		di cui nel primo anno di vita		
	MF	M	MF	MF	M
Bagno di Romagna	81	44	-	-44	-26
Bertinoro	112	56	-	-30	-9
Borgli	24	10	-	-1	2
Castrocaro Terme e Terra del Sole	72	40	-	-18	-14
Cesena	1.017	478	-	-313	-119
Cesenatico	254	128	-	-61	-25
Civitella di Romagna	44	18	-	-25	-8
Dovadola	43	17	-	-31	-10
Forlì	1.304	615	2	-405	-150
Forlimpopoli	142	73	-	-57	-44
Galeata	22	13	-	19	8
Gambettola	95	56	-	-13	-17
Gatteo	77	38	-	14	12
Longiano	76	45	-	-13	-14
Meldola	121	67	-	-44	-20
Mercato Saraceno	59	29	-	4	2
Modigliana	62	28	-	-27	-13
Montiano	8	4	-	-1	-2
Portico e San Benedetto	16	9	-	-14	-7
Predappio	93	43	-	-36	-16
Premilcuore	15	9	-	-13	-7
Rocca San Casciano	19	11	-	-9	-7
Roncofreddo	40	25	-	-10	-13
San Mauro Pascoli	85	47	-	25	5
Santa Sofia	71	34	-	-35	-13
Sarsina	43	17	-	-22	-7
Savignano sul Rubicone	159	82	-	2	-6
Sogliano al Rubicone	28	17	-	8	2
Tredozio	16	6	-	-10	-5
Verghereto	34	15	-	-21	-10
Provincia di Forlì-Cesena	4.232	2.074	2	-1.181	-531
<i>Montagna Forlivese</i>	102	52	-	-62	-27
<i>Collina Forlivese</i>	492	243	-	-181	-85
<i>Pianura Forlivese</i>	1.558	744	2	-492	-203
<i>Compr. di Forlì</i>	2.152	1.039	2	-735	-315
<i>Montagna Cesenate</i>	115	59	-	-65	-36
<i>Collina Cesenate</i>	202	102	-	-22	-16
<i>Pianura Cesenate</i>	1.763	874	-	-359	-164
<i>Compr. di Cesena</i>	2.080	1.035	-	-446	-216
<i>Montagna</i>	217	111	-	-127	-63
<i>Collina</i>	694	345	-	-203	-101
<i>Pianura</i>	3.321	1.618	2	-851	-367
<i>Valle del Tramazzo</i>	78	34	-	-37	-18
<i>Valle del Montone</i>	150	77	-	-72	-38
<i>Valle del Rabbi</i>	108	52	-	-49	-23
<i>Valle del Bidente</i>	258	132	-	-85	-33
<i>Valle del Savio</i>	217	105	-	-83	-41
<i>Valle Uso-Rubicone</i>	100	56	-	-4	-11
<i>Valle del Basso Rubicone</i>	492	268	-	15	-20
<i>Grandi Centri</i>	2.321	1.093	2	-718	-269
<i>Comuni di Cintura</i>	508	257	-	-148	-78
<i>Comuni Marittimi</i>	575	295	-	-20	-14
<i>Comuni Termali</i>	265	140	-	-92	-49
<i>Un. Com. Romagna Forlivese</i>	2.152	1.039	2	-735	-315
<i>Unione Rubicone Mare</i>	838	448	-	-49	-54
<i>Unione Valle del Savio</i>	1.242	587	-	-397	-162

(segue TAB. PO.01 - 2016)

iscrizioni e cancellazioni anagrafiche nell'anno								
per trasferimento di residenza - iscritti								
CO M U N I e aggregazioni territoriali	provenienti da altri comuni		provenienti dall'estero		altri (1)		TOTALE	
	MF	M	MF	M	MF	M	MF	M
Bagno di Romagna	86	39	17	5	4	2	107	46
Bertinoro	390	187	30	9	30	14	450	210
Borgli	113	63	8	3	-	-	121	66
Castrocaro Terme e Terra del Sole	174	81	31	13	17	14	222	108
Cesena	1.606	777	512	283	184	123	2.302	1.183
Cesenatico	577	283	95	44	55	37	727	364
Civitella di Romagna	98	49	21	10	5	4	124	63
Dovadola	40	17	8	4	-	-	48	21
Forlì	2.033	975	694	329	320	186	3.047	1.490
Forlimpopoli	367	179	50	21	27	14	444	214
Galeata	60	33	24	9	2	1	86	43
Gambettola	286	132	49	23	23	13	358	168
Gatteo	339	189	47	22	15	10	401	221
Longiano	249	117	29	16	14	8	292	141
Meldola	273	140	40	10	12	10	325	160
Mercato Saraceno	144	72	30	8	12	9	186	89
Modigliana	80	42	11	5	2	2	93	49
Montiano	41	21	5	1	2	2	48	24
Portico e San Benedetto	15	11	-	-	1	1	16	12
Predappio	170	82	14	3	7	2	191	87
Premilcuore	27	18	3	1	-	-	30	19
Rocca San Casciano	34	15	2	1	1	1	37	17
Roncofreddo	114	50	23	6	4	3	141	59
San Mauro Pascoli	373	184	74	32	29	20	476	236
Santa Sofia	77	34	28	7	7	3	112	44
Sarsina	74	37	12	4	14	7	100	48
Savignano sul Rubicone	580	285	119	48	47	30	746	363
Sogliano al Rubicone	115	53	11	4	2	2	128	59
Tredozio	14	7	2	1	1	1	17	9
Verghereto	25	13	9	2	1	1	35	16
Provincia di Forlì-Cesena	8.574	4.185	1.998	924	838	520	11.410	5.629
<i>Montagna Forlivese</i>	119	63	31	8	8	4	158	75
<i>Collina Forlivese</i>	943	466	153	56	47	35	1.143	557
<i>Pianura Forlivese</i>	2.790	1.341	774	359	377	214	3.941	1.914
<i>Compr. di Forlì</i>	3.852	1.870	958	423	432	253	5.242	2.546
<i>Montagna Cesenate</i>	111	52	26	7	5	3	142	62
<i>Collina Cesenate</i>	601	296	89	26	34	23	724	345
<i>Pianura Cesenate</i>	4.010	1.967	925	468	367	241	5.302	2.676
<i>Compr. di Cesena</i>	4.722	2.315	1.040	501	406	267	6.168	3.083
<i>Montagna</i>	230	115	57	15	13	7	300	137
<i>Collina</i>	1.544	762	242	82	81	58	1.867	902
<i>Pianura</i>	6.800	3.308	1.699	827	744	455	9.243	4.590
<i>Valle del Tramazzo</i>	94	49	13	6	3	3	110	58
<i>Valle del Montone</i>	263	124	41	18	19	16	323	158
<i>Valle del Rabbi</i>	197	100	17	4	7	2	221	106
<i>Valle del Bidente</i>	508	256	113	36	26	18	647	310
<i>Valle del Savio</i>	329	161	68	19	31	19	428	199
<i>Valle Uso-Rubicone</i>	383	187	47	14	8	7	438	208
<i>Valle del Basso Rubicone</i>	1.827	907	318	141	128	81	2.273	1.129
<i>Grandi Centri</i>	3.639	1.752	1.206	612	504	309	5.349	2.673
<i>Comuni di Cintura</i>	1.334	649	175	74	112	65	1.621	788
<i>Comuni Marittimi</i>	1.869	941	335	146	146	97	2.350	1.184
<i>Comuni Termali</i>	650	307	78	27	51	30	779	364
<i>Un. Com. Romagna Forlivese</i>	3.852	1.870	958	423	432	253	5.242	2.546
<i>Unione Rubicone Mare</i>	2.746	1.356	455	198	189	123	3.390	1.677
<i>Unione Valle del Savio</i>	1.976	959	585	303	217	144	2.778	1.406

(1) Vedi Avvertenze generali.

(segue TAB. PO.01 - 2016)

iscrizioni e cancellazioni anagrafiche nell'anno								
per trasferimento di residenza - cancellati								
CO M U N I e aggregazioni territoriali	diretti verso altri comuni		diretti verso l'estero		altri (1)		TOTALE	
	MF	M	MF	M	MF	M	MF	M
Bagno di Romagna	102	38	6	1	37	17	145	56
Bertinoro	410	228	26	11	87	45	523	284
Borgli	113	61	15	7	1	1	129	69
Castrocaro Terme e Terra del Sole	193	96	29	16	64	34	286	146
Cesena	1.356	651	237	108	565	308	2.158	1.067
Cesenatico	522	264	42	16	117	70	681	350
Civitella di Romagna	93	52	11	4	4	2	108	58
Dovadola	53	30	5	3	-	-	58	33
Forlì	1.733	860	253	128	623	360	2.609	1.348
Forlimpopoli	383	183	39	23	27	13	449	219
Galeata	68	37	13	4	4	-	85	41
Gambettola	265	127	26	12	26	14	317	153
Gatteo	323	166	26	12	81	44	430	222
Longiano	222	115	12	7	23	11	257	133
Meldola	229	117	23	13	38	21	290	151
Mercato Saraceno	176	88	7	2	28	19	211	109
Modigliana	76	35	17	10	-	-	93	45
Montiano	35	16	1	1	9	2	45	19
Portico e San Benedetto	21	12	-	-	-	-	21	12
Predappio	182	81	13	7	9	5	204	93
Premilcuore	20	6	-	-	-	-	20	6
Rocca San Casciano	38	21	3	2	-	-	41	23
Roncofreddo	106	44	6	1	34	16	146	61
San Mauro Pascoli	348	169	18	12	49	32	415	213
Santa Sofia	72	34	17	7	7	5	96	46
Sarsina	85	39	8	5	9	4	102	48
Savignano sul Rubicone	559	278	37	15	95	57	691	350
Sogliano al Rubicone	70	38	6	4	4	4	80	46
Tredozio	24	9	-	-	9	5	33	14
Verghereto	37	18	1	1	2	-	40	19
Provincia di Forlì-Cesena	7.914	3.913	897	432	1.952	1.089	10.763	5.434
<i>Montagna Forlivese</i>	113	52	17	7	7	5	137	64
<i>Collina Forlivese</i>	956	478	114	59	128	67	1.198	604
<i>Pianura Forlivese</i>	2.526	1.271	318	162	737	418	3.581	1.851
<i>Compr. di Forlì</i>	3.595	1.801	449	228	872	490	4.916	2.519
<i>Montagna Cesenate</i>	139	56	7	2	39	17	185	75
<i>Collina Cesenate</i>	585	286	43	20	85	46	713	352
<i>Pianura Cesenate</i>	3.595	1.770	398	182	956	536	4.949	2.488
<i>Compr. di Cesena</i>	4.319	2.112	448	204	1.080	599	5.847	2.915
<i>Montagna</i>	252	108	24	9	46	22	322	139
<i>Collina</i>	1.541	764	157	79	213	113	1.911	956
<i>Pianura</i>	6.121	3.041	716	344	1.693	954	8.530	4.339
<i>Valle del Tramazzo</i>	100	44	17	10	9	5	126	59
<i>Valle del Montone</i>	305	159	37	21	64	34	406	214
<i>Valle del Rabbi</i>	202	87	13	7	9	5	224	99
<i>Valle del Bidente</i>	462	240	64	28	53	28	579	296
<i>Valle del Savio</i>	400	183	22	9	76	40	498	232
<i>Valle Uso-Rubicone</i>	324	159	28	13	48	23	400	195
<i>Valle del Basso Rubicone</i>	1.717	855	119	58	274	158	2.110	1.071
<i>Grandi Centri</i>	3.089	1.511	490	236	1.188	668	4.767	2.415
<i>Comuni di Cintura</i>	1.315	675	107	50	231	128	1.653	853
<i>Comuni Marittimi</i>	1.752	877	123	55	342	203	2.217	1.135
<i>Comuni Termali</i>	705	362	61	28	188	96	954	486
<i>Un. Com. Romagna Forlivese</i>	3.595	1.801	449	228	872	490	4.916	2.519
<i>Unione Rubicone Mare</i>	2.528	1.262	188	86	430	249	3.146	1.597
<i>Unione Valle del Savio</i>	1.791	850	260	118	650	350	2.701	1.318

(1) Vedi Avvertenze generali.

(segue TAB. PO.01 - 2016)

CO M U N I e aggregazioni territoriali	saldo iscritti-cancellati		saldo totale		popolazione residente alla fine dell'anno	
	MF	M	MF	M	MF	M
Bagno di Romagna	-38	-10	-82	-36	5.944	2.878
Bertinoro	-73	-74	-103	-83	10.956	5.351
Borghi	-8	-3	-9	-1	2.834	1.430
Castrocaro Terme e Terra del Sole	-64	-38	-82	-52	6.344	3.086
Cesena	144	116	-169	-3	96.589	46.512
Cesenatico	46	14	-15	-11	25.781	12.481
Civitella di Romagna	16	5	-9	-3	3.777	1.841
Dovadola	-10	-12	-41	-22	1.612	771
Forlì	438	142	33	-8	117.946	56.629
Forlimpopoli	-5	-5	-62	-49	13.228	6.468
Galeata	1	2	20	10	2.536	1.253
Gambettola	41	15	28	-2	10.688	5.171
Gatteo	-29	-1	-15	11	9.053	4.485
Longiano	35	8	22	-6	7.148	3.475
Meldola	35	9	-9	-11	9.961	4.893
Mercato Saraceno	-25	-20	-21	-18	6.865	3.445
Modigliana	-	4	-27	-9	4.533	2.261
Montiano	3	5	2	3	1.718	829
Portico e San Benedetto	-5	-	-19	-7	737	365
Predappio	-13	-6	-49	-22	6.297	3.131
Premilcuore	10	13	-3	6	796	396
Rocca San Casciano	-4	-6	-13	-13	1.897	921
Roncofreddo	-5	-2	-15	-15	3.371	1.675
San Mauro Pascoli	61	23	86	28	11.776	5.739
Santa Sofia	16	-2	-19	-15	4.117	1.989
Sarsina	-2	-	-24	-7	3.422	1.697
Savignano sul Rubicone	55	13	57	7	17.823	8.807
Sogliano al Rubicone	48	13	56	15	3.251	1.614
Tredozio	-16	-5	-26	-10	1.186	582
Verghereto	-5	-3	-26	-13	1.881	956
Provincia di Forlì-Cesena	647	195	-534	-336	394.067	191.131
<i>Montagna Forlivese</i>	21	11	-41	-16	5.650	2.750
<i>Collina Forlivese</i>	-55	-47	-236	-132	38.143	18.739
<i>Pianura Forlivese</i>	360	63	-132	-140	142.130	68.448
<i>Compr. di Forlì</i>	326	27	-409	-288	185.923	89.937
<i>Montagna Cesenate</i>	-43	-13	-108	-49	7.825	3.834
<i>Collina Cesenate</i>	11	-7	-11	-23	21.461	10.690
<i>Pianura Cesenate</i>	353	188	-6	24	178.858	86.670
<i>Compr. di Cesena</i>	321	168	-125	-48	208.144	101.194
<i>Montagna</i>	-22	-2	-149	-65	13.475	6.584
<i>Collina</i>	-44	-54	-247	-155	59.604	29.429
<i>Pianura</i>	713	251	-138	-116	320.988	155.118
<i>Valle del Tramazzo</i>	-16	-1	-53	-19	5.719	2.843
<i>Valle del Montone</i>	-83	-56	-155	-94	10.590	5.143
<i>Valle del Rabbi</i>	-3	7	-52	-16	7.093	3.527
<i>Valle del Bidente</i>	68	14	-17	-19	20.391	9.976
<i>Valle del Savio</i>	-70	-33	-153	-74	18.112	8.976
<i>Valle Uso-Rubicone</i>	38	13	34	2	11.174	5.548
<i>Valle del Basso Rubicone</i>	163	58	178	38	56.488	27.677
<i>Grandi Centri</i>	582	258	-136	-11	214.535	103.141
<i>Comuni di Cintura</i>	-32	-65	-180	-143	49.965	24.300
<i>Comuni Marittimi</i>	133	49	113	35	64.433	31.512
<i>Comuni Termali</i>	-175	-122	-267	-171	23.244	11.315
<i>Un. Com. Romagna Forlivese</i>	326	27	-409	-288	185.923	89.937
<i>Unione Rubicone Mare</i>	244	80	195	26	91.725	44.877
<i>Unione Valle del Savio</i>	77	88	-320	-74	116.419	56.317

(segue TAB. PO.01 - 2016)

CO M U N I e aggregazioni territoriali	schede di famiglia a fine anno	schede di convivenza a fine anno (1)	matrimoni celebrati nel corso dell'anno	
			TOTALE	di cui con rito civile
Bagno di Romagna	2.607	7	13	6
Bertinoro	4.691	6	62	38
Borgli	1.140	1	8	6
Castrocaro Terme e Terra del Sole	2.848	7	14	11
Cesena	42.185	41	222	128
Cesenatico	11.338	7	98	55
Civitella di Romagna	1.591	2	5	0
Dovadola	713	6	9	2
Forlì	52.387	100	271	151
Forlimpopoli	5.679	15	37	29
Galeata	1.031	1	10	7
Gambettola	4.297	1	0	0
Gatteo	3.599	3	29	17
Longiano	2.783	4	19	12
Meldola	4.133	3	33	22
Mercato Saraceno	2.878	4	18	11
Modigliana	2.038	5	11	5
Montiano	674	1	4	3
Portico e San Benedetto	389	1	3	1
Predappio	2.712	7	28	20
Premilcuore	395	5	3	3
Rocca San Casciano	876	2	3	0
Roncofreddo	1.384	3	19	5
San Mauro Pascoli	4.700	2	41	22
Santa Sofia	1.759	4	15	10
Sarsina	1.487	1	13	9
Savignano sul Rubicone	7.010	7	38	18
Sogliano al Rubicone	1.297	2	10	9
Tredozio	577	4	3	1
Verghereto	838	1	4	1
Provincia di Forlì-Cesena	170.036	253	1.043	602
<i>Montagna Forlivese</i>	<i>2.543</i>	<i>10</i>	<i>21</i>	<i>14</i>
<i>Collina Forlivese</i>	<i>16.519</i>	<i>37</i>	<i>116</i>	<i>68</i>
<i>Pianura Forlivese</i>	<i>62.757</i>	<i>121</i>	<i>370</i>	<i>218</i>
<i>Compr. di Forlì</i>	<i>81.819</i>	<i>168</i>	<i>507</i>	<i>300</i>
<i>Montagna Cesenate</i>	<i>3.445</i>	<i>8</i>	<i>17</i>	<i>7</i>
<i>Collina Cesenate</i>	<i>8.860</i>	<i>12</i>	<i>72</i>	<i>43</i>
<i>Pianura Cesenate</i>	<i>75.912</i>	<i>65</i>	<i>447</i>	<i>252</i>
<i>Compr. di Cesena</i>	<i>88.217</i>	<i>85</i>	<i>536</i>	<i>302</i>
<i>Montagna</i>	<i>5.988</i>	<i>18</i>	<i>38</i>	<i>21</i>
<i>Collina</i>	<i>25.379</i>	<i>49</i>	<i>188</i>	<i>111</i>
<i>Pianura</i>	<i>138.669</i>	<i>186</i>	<i>817</i>	<i>470</i>
<i>Valle del Tramazzo</i>	<i>2.615</i>	<i>9</i>	<i>14</i>	<i>6</i>
<i>Valle del Montone</i>	<i>4.826</i>	<i>16</i>	<i>29</i>	<i>14</i>
<i>Valle del Rabbi</i>	<i>3.107</i>	<i>12</i>	<i>31</i>	<i>23</i>
<i>Valle del Bidente</i>	<i>8.514</i>	<i>10</i>	<i>63</i>	<i>39</i>
<i>Valle del Savio</i>	<i>7.810</i>	<i>13</i>	<i>48</i>	<i>27</i>
<i>Valle Uso-Rubicone</i>	<i>4.495</i>	<i>7</i>	<i>41</i>	<i>23</i>
<i>Valle del Basso Rubicone</i>	<i>22.389</i>	<i>17</i>	<i>127</i>	<i>69</i>
<i>Grandi Centri</i>	<i>94.572</i>	<i>141</i>	<i>493</i>	<i>279</i>
<i>Comuni di Cintura</i>	<i>21.708</i>	<i>28</i>	<i>197</i>	<i>122</i>
<i>Comuni Marittimi</i>	<i>26.647</i>	<i>19</i>	<i>206</i>	<i>112</i>
<i>Comuni Termali</i>	<i>10.146</i>	<i>20</i>	<i>89</i>	<i>55</i>
<i>Un. Com. Romagna Forlivese</i>	<i>81.819</i>	<i>168</i>	<i>507</i>	<i>300</i>
<i>Unione Rubicone Mare</i>	<i>37.548</i>	<i>30</i>	<i>262</i>	<i>144</i>
<i>Unione Valle del Savio</i>	<i>50.669</i>	<i>55</i>	<i>274</i>	<i>158</i>

(1) Convivenza: insieme di persone che, senza essere legate da vincoli di matrimonio, parentela, affinità, conducono vita in comune per motivi religiosi, di cura, di assistenza, militari, di pena e simili (es. collegi, convitti, seminari, orfanotrofi, ospizi, case di riposo, ospedali, istituti di prevenzione e pena, caserme ecc.)

Fonte: Comuni della provincia

Elaborazione: Demografia on-line - Ufficio Statistica e Studi Camera di Commercio della Romagna - Forlì-Cesena e Rimini

TAB. PO.01.01 - POPOLAZIONE STRANIERA RESIDENTE PER SESSO E COMUNE DI RESIDENZA
al 31/12/2016

C O M U N I e aggregazioni territoriali	consistenza			incidenza sul totale della popolazione residente		
	maschi	femmine	TOTALE	maschi	femmine	TOTALE
Bagno di Romagna	163	228	391	5,66	7,44	6,58
Bertinoro	297	437	734	5,55	7,8	6,7
Borgli	110	119	229	7,69	8,48	8,08
Castrocaro Terme e Terra del Sole	242	335	577	7,84	10,28	9,1
Cesena	4.044	4.903	8.947	8,69	9,79	9,26
Cesenatico	916	1.223	2.139	7,34	9,2	8,3
Civitella di Romagna	278	300	578	15,1	15,5	15,3
Dovadola	75	100	175	9,73	11,89	10,86
Forlì	6.410	7.319	13.729	11,32	11,94	11,64
Forlimpopoli	559	690	1.249	8,64	10,21	9,44
Galeata	271	274	545	21,63	21,36	21,49
Gambettola	737	846	1.583	14,25	15,33	14,81
Gatteo	485	505	990	10,81	11,06	10,94
Longiano	215	274	489	6,19	7,46	6,84
Meldola	552	633	1.185	11,28	12,49	11,9
Mercato Saraceno	326	391	717	9,46	11,43	10,44
Modigliana	148	189	337	6,55	8,32	7,43
Montiano	59	91	150	7,12	10,24	8,73
Portico e San Benedetto	27	31	58	7,4	8,33	7,87
Predappio	276	320	596	8,82	10,11	9,46
Premilcuore	40	74	114	10,1	18,5	14,32
Rocca San Casciano	44	57	101	4,78	5,84	5,32
Roncofreddo	157	184	341	9,37	10,85	10,12
San Mauro Pascoli	700	730	1.430	12,2	12,09	12,14
Santa Sofia	225	271	496	11,31	12,73	12,05
Sarsina	103	153	256	6,07	8,87	7,48
Savignano sul Rubicone	1.367	1.390	2.757	15,52	15,42	15,47
Sogliano al Rubicone	120	153	273	7,43	9,35	8,4
Tredozio	20	39	59	3,44	6,46	4,97
Verghereto	63	80	143	6,59	8,65	7,6
Provincia di Forlì-Cesena	19.029	22.339	41.368	9,96	11,01	10,5
Comprensorio di Forlì	9.464	11.069	20.533	10,52	11,53	11,04
Montagna Forlivese	292	376	668	10,62	12,97	11,82
Collina Forlivese	1.906	2.247	4.153	10,17	11,58	10,89
Pianura Forlivese	7.266	8.446	15.712	10,62	11,46	11,05
Comprensorio di Cesena	9.565	11.270	20.835	9,45	10,54	10,01
Montagna Cesenate	226	308	534	5,89	7,72	6,82
Collina Cesenate	875	1.091	1.966	8,19	10,13	9,16
Pianura Cesenate	8.464	9.871	18.335	9,77	10,71	10,25
Montagna	518	684	1.202	7,87	9,93	8,92
Collina	2.781	3.338	6.119	9,45	11,06	10,27
Pianura	15.730	18.317	34.047	10,14	11,04	10,61
Valle del Tramazzo	168	228	396	5,91	7,93	6,92
Valle del Montone	388	523	911	7,54	9,6	8,6
Valle del Rabbi	316	394	710	8,96	11,05	10,01
Valle del Bidente	1.326	1.478	2.804	13,29	14,19	13,75
Valle del Savio	655	852	1.507	7,3	9,33	8,32
Valle Uso-Rubicone	446	547	993	8,04	9,72	8,89
Area del Basso Rubicone	3.504	3.745	7.249	12,66	13	12,83
Grandi Centri	10.454	12.222	22.676	10,14	10,97	10,57
Comuni di Cintura	1.772	2.350	4.122	7,29	9,16	8,25
Comuni Marittimi	3.468	3.848	7.316	11,01	11,69	11,35
Comuni Termali	702	1.000	1.702	6,2	8,38	7,32
Romagna Forlivese	9.464	11.069	20.533	10,52	11,53	11,04
Valle del Savio	4.758	5.846	10.604	8,45	9,73	9,11
Rubicone Mare	4.807	5.424	10.231	10,71	11,58	11,15

Fonte: Comuni della provincia

Elaborazione: Ufficio Statistica e Studi Camera di Commercio della Romagna - Forlì-Cesena e Rimini

TAB. PO.01.02 - POPOLAZIONE STRANIERA RESIDENTE PER SESSO E NAZIONALITA'
al 31/12/2016

Stato	maschi	femmine	TOTALE	Stato	maschi	femmine	TOTALE
Albania	3.217	3.104	6.321	Nigeria	573	475	1.048
Austria	7	34	41	Ruanda	2	1	3
Belgio	13	24	37	Senegal	903	471	1.374
Bielorussia	46	114	160	Sierra Leone	1	2	3
Bosnia-Erzegovina	94	93	187	Somalia	6	11	17
Bulgaria	1.018	1.105	2.123	Sud Africa	0	2	2
Ceca, Repubblica	8	59	67	Sudan	8	7	15
Croazia	25	41	66	Tanzania	6	5	11
Danimarca	1	6	7	Togo	25	16	41
Estonia	1	4	5	Tunisia	707	523	1.230
Finlandia	0	6	6	Zimbabwe (ex Rhodesia)	1	0	1
Francia	47	72	119	Afghanistan	53	11	64
Germania	53	88	141	Armenia	2	5	7
Grecia	14	7	21	Azerbaigian	3	3	6
Irlanda	3	6	9	Bangladesh	546	327	873
Islanda	1	0	1	Cina	1.611	1.598	3.209
Kosovo	129	97	226	Corea del sud	3	5	8
Lettonia	8	29	37	Corea, (Corea del Nord)	2	1	3
Lituania	10	37	47	Filippine	53	81	134
Lussemburgo	1	3	4	Georgia	1	3	4
Macedonia	487	480	967	Giappone	5	19	24
Malta	2	2	4	Giordania	5	4	9
Moldova	208	521	729	India	190	160	350
Montenegro	5	3	8	Indonesia	1	6	7
Norvegia	1	0	1	Iran	7	8	15
Paesi Bassi	20	21	41	Iraq	19	9	28
Polonia	360	1.227	1.587	Israele	5	2	7
Portogallo	9	17	26	Kazakhstan	2	12	14
Regno unito	48	57	105	Kirghizistan	0	5	5
Romania	2.926	4.892	7.818	Libano	11	8	19
Russia	31	199	230	Malaysia	2	0	2
San Marino	47	27	74	Nepal	2	0	2
Serbia, Repubblica di	127	93	220	Pakistan	146	63	209
Slovacchia	24	63	87	Singapore	0	1	1
Slovenia	4	1	5	Siria	5	1	6
Spagna	32	73	105	Sri Lanka (ex Ceylon)	43	49	92
Svezia	1	7	8	Taiwan (ex Formosa)	0	3	3
Svizzera	15	18	33	Autonomia Palestinese	2	2	4
Turchia	19	11	30	Thailandia	7	59	66
Ucraina	467	1.598	2.065	Turkmenistan	0	1	1
Ungheria	20	46	66	Uzbekistan	4	7	11
Algeria	240	178	418	Vietnam	1	4	5
Benin (ex Dahomey)	44	44	88	Argentina	22	31	53
Burkina Faso	495	279	774	Bahamas	0	1	1
Burundi	2	1	3	Bolivia	7	8	15
Camerun	43	41	84	Brasile	54	179	233
Capo Verde	2	6	8	Canada	4	6	10
Ciad	2	2	4	Cile	5	5	10
Congo (Repubblica del)	6	3	9	Colombia	17	43	60
Congo, (ex Zaire)	10	12	22	Costa Rica	2	3	5
Costa d'Avorio	211	142	353	Cuba	55	121	176
Egitto	64	41	105	Dominica	1	2	3
Eritrea	20	15	35	Dominicana, Repubblica	81	129	210
Etiopia	8	6	14	Ecuador	25	31	56
Gabon	4	1	5	El Salvador	2	3	5
Gambia	46	0	46	Guatemala	1	1	2
Ghana	68	35	103	Honduras	2	1	3
Guinea	27	13	40	Messico	2	14	16
Guinea-Bissau	8	1	9	Nicaragua	0	1	1
Kenya	6	2	8	Panama	1	0	1
Liberia	2	0	2	Paraguay	2	4	6
Libia	1	0	1	Perù	64	87	151
Madagascar	1	3	4	Stati Uniti	20	26	46
Mali	38	2	40	Uruguay	3	4	7
Marocco	2.783	2.537	5.320	Venezuela	8	17	25
Mauritania	2	0	2	Australia	2	1	3
Mozambico	0	1	1	Nuova Zelanda	0	1	1
Niger	4	0	4				

Fonte: Comuni della provincia

movimento migratorio della popolazione residente

Per l'individuazione delle varie **aggregazioni territoriali** si veda nella sezione "Avvertenze generali".

TAB. PO.02.01 - MOVIMENTO MIGRATORIO INTERNO ALLA PROVINCIA - MOVIMENTI VERSO I COMUNI
ANNO 2016

AREA DI PROVENIENZA	AREA DI DESTINAZIONE							
	Bagno di Romagna	Bertinoro	Borgli	Castrocaro Terme e Terra del Sole	Cesena	Cesenatico	Civitella di Romagna	Dovadola
Bagno di Romagna	-	1	-	-	15	-	-	-
Bertinoro	-	-	-	3	79	5	2	-
Borgli	-	-	-	-	-	1	-	-
Castrocaro Terme e Terra del Sole	-	3	-	-	4	-	-	-
Cesena	15	101	1	2	-	133	1	-
Cesenatico	1	4	3	-	96	-	1	-
Civitella di Romagna	1	1	-	-	2	1	-	-
Dovadola	-	-	-	6	-	-	1	-
Forlì	2	62	-	88	88	15	22	-
Forlimpopoli	2	59	-	1	25	-	-	-
Galeata	-	-	-	-	2	1	15	-
Gambettola	-	4	4	-	67	18	-	-
Gatteo	-	-	1	1	22	49	1	-
Longiano	-	2	5	-	66	7	-	-
Meldola	4	12	-	1	13	2	15	-
Mercato Saraceno	3	10	3	-	67	6	-	-
Modigliana	-	-	-	-	4	1	-	-
Montiano	-	-	-	-	16	-	-	-
Portico e San Benedetto	-	-	-	1	-	-	-	-
Predappio	-	9	-	2	-	1	1	-
Premilcuore	-	-	-	-	3	-	-	-
Rocca San Casciano	-	-	-	8	-	-	-	-
Roncofreddo	-	1	1	-	40	3	-	-
San Mauro Pascoli	-	1	3	-	23	8	-	-
Santa Sofia	2	-	-	-	3	1	11	-
Sarsina	12	-	-	-	22	-	1	-
Savignano sul Rubicone	-	3	11	-	34	18	1	-
Sogliano al Rubicone	-	-	9	-	10	5	-	-
Tredozio	-	-	-	-	-	-	-	-
Verghereto	12	-	-	-	2	-	-	-
Provincia di Forlì-Cesena	54	273	41	113	703	275	72	-
<i>Montagna Forlivese</i>	2	-	-	1	6	1	11	-
<i>Collina Forlivese</i>	5	25	-	17	25	6	32	-
<i>Pianura Forlivese</i>	4	121	-	92	192	20	24	-
<i>Compr. di Forlì</i>	11	146	-	110	223	27	67	-
<i>Montagna Cesenate</i>	12	1	-	-	17	-	-	-
<i>Collina Cesenate</i>	15	11	13	-	155	15	1	-
<i>Pianura Cesenate</i>	16	115	28	3	308	233	4	-
<i>Compr. di Cesena</i>	43	127	41	3	480	248	5	-
<i>Montagna</i>	14	1	-	1	23	1	11	-
<i>Collina</i>	20	36	13	17	180	21	33	-
<i>Pianura</i>	20	236	28	95	500	253	28	-
<i>Valle del Tramazzo</i>	-	-	-	-	4	1	-	-
<i>Valle del Montone</i>	-	3	-	15	4	-	1	-
<i>Valle del Rabbi</i>	-	9	-	2	3	1	1	-
<i>Valle del Bidente</i>	7	13	-	1	20	5	41	-
<i>Valle del Savio</i>	27	11	3	-	106	6	1	-
<i>Valle Uso-Rubicone</i>	-	1	10	-	66	9	-	-
<i>Valle del Basso Rubicone</i>	-	10	24	1	212	100	2	-
<i>Grandi Centri</i>	17	163	1	90	88	148	23	-
<i>Comuni di Cintura</i>	3	63	3	4	200	5	3	-
<i>Comuni Marittimi</i>	1	8	18	1	175	75	3	-
<i>Comuni Termali</i>	-	4	-	3	98	5	2	-
<i>Un. Com. Romagna Forlivese</i>	11	146	-	110	223	27	67	-
<i>Unione Rubicone Mare</i>	1	15	37	1	358	109	3	-
<i>Unione Valle del Savio</i>	42	112	4	2	122	139	2	-

AREA DI PROVENIENZA	AREA DI DESTINAZIONE							Mercato Saraceno
	Forlì	Forlimpopoli	Galeata	Gambettola	Gatteo	Longiano	Meldola	
Bagno di Romagna	2	-	5	-	-	-	-	2
Bertinoro	79	87	-	-	-	-	22	2
Borghi	-	-	-	-	6	-	-	-
Castrocaro Terme e Terra del Sole	115	5	-	-	-	-	1	1
Cesena	76	23	-	-	14	-	13	63
Cesenatico	11	3	-	-	71	-	4	3
Civitella di Romagna	31	-	24	-	-	-	6	-
Dovadola	24	-	-	-	1	-	-	-
Forlì	-	116	5	-	3	-	104	-
Forlimpopoli	144	-	-	-	1	-	35	1
Galeata	14	1	-	-	-	-	1	-
Gambettola	5	2	-	-	25	-	1	2
Gatteo	1	-	-	-	-	-	1	-
Longiano	10	-	1	-	3	-	-	-
Meldola	81	14	4	-	-	-	-	-
Mercato Saraceno	5	2	-	-	-	-	-	-
Modigliana	9	1	-	-	-	-	1	-
Montiano	1	-	-	-	1	-	-	-
Portico e San Benedetto	1	-	-	-	-	-	1	-
Predappio	98	5	-	-	-	-	4	-
Premilcuore	10	-	-	-	-	-	-	-
Rocca San Casciano	11	1	-	-	-	-	-	-
Roncofreddo	-	6	-	-	2	-	-	2
San Mauro Pascoli	2	1	-	-	31	-	5	2
Santa Sofia	9	3	12	-	-	-	-	1
Sarsina	1	-	-	-	-	-	-	16
Savignano sul Rubicone	6	5	-	-	58	-	2	2
Sogliano al Rubicone	4	-	-	-	-	-	-	14
Tredozio	3	-	-	-	-	-	-	-
Verghereto	1	-	-	-	-	-	1	2
Provincia di Forlì-Cesena	754	275	51	-	216	-	202	113
<i>Montagna Forlivese</i>	20	3	12	-	-	-	1	1
<i>Collina Forlivese</i>	386	27	28	-	1	-	13	1
<i>Pianura Forlivese</i>	223	203	5	-	4	-	161	3
<i>Compr. di Forlì</i>	629	233	45	-	5	-	175	5
<i>Montagna Cesenate</i>	3	-	5	-	-	-	1	4
<i>Collina Cesenate</i>	11	8	-	-	9	-	-	32
<i>Pianura Cesenate</i>	111	34	1	-	202	-	26	72
<i>Compr. di Cesena</i>	125	42	6	-	211	-	27	108
<i>Montagna</i>	23	3	17	-	-	-	2	5
<i>Collina</i>	397	35	28	-	10	-	13	33
<i>Pianura</i>	334	237	6	-	206	-	187	75
<i>Valle del Tramazzo</i>	12	1	-	-	-	-	1	-
<i>Valle del Montone</i>	151	6	-	-	1	-	2	1
<i>Valle del Rabbi</i>	108	5	-	-	-	-	4	-
<i>Valle del Bidente</i>	135	18	40	-	-	-	7	1
<i>Valle del Savio</i>	9	2	5	-	-	-	1	20
<i>Valle Uso-Rubicone</i>	5	6	-	-	9	-	-	16
<i>Valle del Basso Rubicone</i>	24	8	1	-	117	-	9	6
<i>Grandi Centri</i>	76	139	5	-	17	-	117	63
<i>Comuni di Cintura</i>	234	90	-	-	72	-	61	6
<i>Comuni Marittimi</i>	20	9	-	-	160	-	12	7
<i>Comuni Termali</i>	196	92	5	-	-	-	23	5
<i>Un. Com. Romagna Forlivese</i>	629	233	45	-	5	-	175	5
<i>Unione Rubicone Mare</i>	39	17	1	-	196	-	13	25
<i>Unione Valle del Savio</i>	86	25	5	-	15	-	14	83

(Segue TAB. PO.02.01 - 2016)

AREA DI PROVENIENZA	AREA DI DESTINAZIONE							
	Modigliana	Montiano	Portico e San Benedetto	Predappio	Premilcuore	Rocca San Casciano	Roncofreddo	San Mauro Pascoli
Bagno di Romagna	-	-	-	-	-	-	-	-
Bertinoro	4	-	-	7	-	2	5	-
Borgli	-	-	-	-	-	-	5	8
Castrocaro Terme e Terra del Sole	-	-	-	9	-	6	-	-
Cesena	1	16	-	5	1	1	29	16
Cesenatico	-	2	-	-	-	-	8	16
Civitella di Romagna	-	-	-	2	2	-	-	-
Dovadola	1	-	-	2	-	1	-	-
Forlì	9	1	4	96	6	12	4	7
Forlimpopoli	-	-	-	2	-	-	-	-
Galeata	-	-	-	2	-	-	-	-
Gambettola	-	3	-	-	-	-	9	7
Gatteo	-	-	-	1	-	-	12	20
Longiano	-	2	-	-	-	-	8	8
Meldola	-	-	-	3	-	-	-	-
Mercato Saraceno	-	1	-	-	-	-	10	-
Modigliana	-	-	-	1	-	-	-	-
Montiano	-	-	-	-	-	-	-	-
Portico e San Benedetto	-	-	-	1	-	2	-	-
Predappio	-	-	-	-	4	-	-	-
Premilcuore	-	-	-	-	-	-	-	-
Rocca San Casciano	-	-	2	-	-	-	-	-
Roncofreddo	-	4	-	-	-	-	-	1
San Mauro Pascoli	-	-	-	-	-	-	2	-
Santa Sofia	-	-	-	1	1	-	-	-
Sarsina	-	-	1	-	-	-	-	1
Savignano sul Rubicone	-	5	-	-	-	1	6	105
Sogliano al Rubicone	-	-	-	-	-	-	4	2
Tredozio	5	-	-	-	-	-	-	-
Verghereto	-	-	-	-	-	-	-	-
Provincia di Forlì-Cesena	20	34	7	132	14	25	102	191
<i>Montagna Forlivese</i>	-	-	-	2	1	2	-	-
<i>Collina Forlivese</i>	6	-	2	19	6	7	-	-
<i>Pianura Forlivese</i>	13	1	4	105	6	14	9	7
<i>Compr. di Forlì</i>	19	1	6	126	13	23	9	7
<i>Montagna Cesenate</i>	-	-	-	-	-	-	-	-
<i>Collina Cesenate</i>	-	5	1	-	-	-	19	12
<i>Pianura Cesenate</i>	1	28	-	6	1	2	74	172
<i>Compr. di Cesena</i>	1	33	1	6	1	2	93	184
<i>Montagna</i>	-	-	-	2	1	2	-	-
<i>Collina</i>	6	5	3	19	6	7	19	12
<i>Pianura</i>	14	29	4	111	7	16	83	179
<i>Valle del Tramazzo</i>	5	-	-	1	-	-	-	-
<i>Valle del Montone</i>	1	-	2	12	-	9	-	-
<i>Valle del Rabbi</i>	-	-	-	-	4	-	-	-
<i>Valle del Bidente</i>	-	-	-	8	3	-	-	-
<i>Valle del Savio</i>	-	1	1	-	-	-	10	1
<i>Valle Uso-Rubicone</i>	-	4	-	-	-	-	9	11
<i>Valle del Basso Rubicone</i>	-	10	-	1	-	1	37	140
<i>Grandi Centri</i>	10	17	4	101	7	13	33	23
<i>Comuni di Cintura</i>	4	2	-	9	-	2	13	16
<i>Comuni Marittimi</i>	-	7	-	1	-	1	28	141
<i>Comuni Termali</i>	4	-	-	16	-	8	5	-
<i>Un. Com. Romagna Forlivese</i>	19	1	6	126	13	23	9	7
<i>Unione Rubicone Mare</i>	-	16	-	1	-	1	54	167
<i>Unione Valle del Savio</i>	1	17	1	5	1	1	39	17

(Segue TAB. PO.02.01 - 2016)

AREA DI PROVENIENZA	AREA DI DESTINAZIONE							
	Santa Sofia	Sarsina	Savignano sul Rubicone	Sogliano al Rubicone	Tredozio	Verghereto	Aggiustamenti (1)	Provincia di Forlì-Cesena
Bagno di Romagna	7	12	-	9	-	6	2	61
Bertinoro	3	5	-	1	-	-	15	321
Borghi	4	-	-	4	-	-	19	47
Castrocaro Terme e Terra del Sole	1	-	-	-	-	-	8	153
Cesena	2	17	-	18	-	1	168	717
Cesenatico	1	-	-	5	-	-	57	286
Civitella di Romagna	2	1	-	-	-	-	-5	68
Dovadola	-	-	-	-	-	-	-36	0
Forlì	12	4	-	-	1	1	38	700
Forlimpopoli	-	1	-	1	-	-	23	295
Galeata	11	-	-	-	-	-	5	52
Gambettola	-	-	-	-	-	1	-148	0
Gatteo	-	1	-	8	-	-	90	208
Longiano	1	-	-	1	-	1	-115	0
Meldola	-	-	-	-	-	-	11	160
Mercato Saraceno	-	3	-	13	-	1	9	133
Modigliana	-	-	-	-	1	-	1	19
Montiano	-	1	-	-	-	-	14	33
Portico e San Benedetto	-	-	-	-	-	-	-	6
Predappio	2	-	-	-	-	-	6	132
Premilcuore	-	-	-	-	-	-	-	13
Rocca San Casciano	-	-	-	-	-	-	-1	21
Roncofreddo	-	-	-	2	-	-	19	81
San Mauro Pascoli	-	1	-	2	-	-	118	199
Santa Sofia	-	-	-	-	-	-	-2	42
Sarsina	-	-	-	3	-	-	-3	54
Savignano sul Rubicone	-	-	-	8	-	-	-265	0
Sogliano al Rubicone	-	2	-	-	-	-	8	58
Tredozio	-	-	-	-	-	-	-1	7
Verghereto	-	3	-	-	-	-	-1	20
Provincia di Forlì-Cesena	46	51	-	75	2	11	34	3.886
<i>Montagna Forlivese</i>	-	-	-	-	-	-	-2	61
<i>Collina Forlivese</i>	16	1	-	-	1	-	-12	612
<i>Pianura Forlivese</i>	15	10	-	2	1	1	76	1.316
<i>Compr. di Forlì</i>	31	11	-	2	2	1	62	1.989
<i>Montagna Cesenate</i>	7	15	-	9	-	6	1	81
<i>Collina Cesenate</i>	4	6	-	22	-	1	66	406
<i>Pianura Cesenate</i>	4	19	-	42	-	3	-95	1.410
<i>Compr. di Cesena</i>	15	40	-	73	-	10	-28	1.897
<i>Montagna</i>	7	15	-	9	-	6	-1	142
<i>Collina</i>	20	7	-	22	1	1	54	1.018
<i>Pianura</i>	19	29	-	44	1	4	-19	2.726
<i>Valle del Tramazzo</i>	-	-	-	-	1	-	-	26
<i>Valle del Montone</i>	1	-	-	-	-	-	-29	180
<i>Valle del Rabbi</i>	2	-	-	-	-	-	6	145
<i>Valle del Bidente</i>	13	1	-	-	-	-	9	322
<i>Valle del Savio</i>	7	18	-	25	-	7	7	268
<i>Valle Uso-Rubicone</i>	4	3	-	6	-	-	60	219
<i>Valle del Basso Rubicone</i>	1	2	-	19	-	2	-320	407
<i>Grandi Centri</i>	14	21	-	18	1	2	206	1.417
<i>Comuni di Cintura</i>	4	6	-	7	-	-	95	902
<i>Comuni Marittimi</i>	1	2	-	23	-	-	-	693
<i>Comuni Termali</i>	11	17	-	10	-	6	25	535
<i>Un. Com. Romagna Forlivese</i>	31	11	-	2	2	1	62	1.989
<i>Unione Rubicone Mare</i>	6	4	-	30	-	2	-217	879
<i>Unione Valle del Savio</i>	9	36	-	43	-	8	189	1.018

(1) Si tratta di una necessaria quadratura del movimento interno alla provincia dato dalla differenza tra il numero di emigrati dal Comune dichiarati dal Comune stesso e il numero di emigrati dallo stesso Comune dichiarati dalle altre Anagrafi della provincia, determinata presumibilmente dallo sfasamento temporale fra le registrazioni.

Fonte: Comuni della provincia (per il Comune di Gambettola si vedano le *Avvertenze generali*)

Elaborazione: Demografia on-line - Ufficio Statistica e Studi Camera di Commercio della Romagna - Forlì-Cesena e Rimini

TAB. PO.02.02 - MOVIMENTO MIGRATORIO INTERNO ALLA PROVINCIA - MOVIMENTI VERSO LE AGGREGAZIONI
ANNO 2016

AREA DI PROVENIENZA	AREA DI DESTINAZIONE (1)							Compr. di Cesena
	Montagna Forlivese	Collina Forlivese	Pianura Forlivese	Compr. di Forlì	Montagna Cesenate	Collina Cesenate	Pianura Cesenate	
Bagno di Romagna	7	5	3	15	-	23	15	-
Bertinoro	3	40	-	-	-	13	84	97
Borgli	4	-	-	4	-	-	15	-
Castrocaro Terme e Terra del Sole	1	-	123	-	-	1	4	5
Cesena	3	23	200	226	16	144	-	-
Cesenatico	1	5	18	24	1	21	-	-
Civitella di Romagna	4	-	32	-	1	1	3	5
Dovadola	-	-	24	-	-	-	1	1
Forlì	22	337	-	-	3	9	113	125
Forlimpopoli	-	38	-	-	2	3	26	31
Galeata	11	-	15	-	-	-	3	3
Gambettola	-	1	11	12	1	18	-	-
Gatteo	-	4	1	5	-	22	-	-
Longiano	1	1	12	14	1	16	-	-
Meldola	-	-	107	-	4	-	15	19
Mercato Saraceno	-	-	17	17	4	-	73	-
Modigliana	-	-	10	-	-	-	5	5
Montiano	-	-	1	1	-	-	17	-
Portico e San Benedetto	-	5	1	-	-	-	-	-
Predappio	6	-	112	-	-	-	1	1
Premilcuore	-	-	10	-	-	-	3	3
Rocca San Casciano	2	-	12	-	-	-	-	-
Roncofreddo	-	-	7	7	-	-	46	-
San Mauro Pascoli	-	5	4	9	-	10	-	-
Santa Sofia	-	24	12	-	2	1	4	7
Sarsina	1	1	1	3	12	-	23	-
Savignano sul Rubicone	-	4	14	18	-	32	-	-
Sogliano al Rubicone	-	-	4	4	-	-	17	-
Tredozio	-	-	3	-	-	-	-	-
Verghereto	-	1	1	2	-	5	2	-
Provincia di Forlì-Cesena	66	494	755	361	47	319	470	302
<i>Montagna Forlivese</i>	-	29	23	-	2	1	7	10
<i>Collina Forlivese</i>	24	-	438	-	5	2	32	39
<i>Pianura Forlivese</i>	25	415	-	-	5	25	223	253
<i>Compr. di Forlì</i>	49	444	461	-	12	28	262	302
<i>Montagna Cesenate</i>	7	6	4	17	-	28	17	-
<i>Collina Cesenate</i>	5	1	30	36	16	-	191	-
<i>Pianura Cesenate</i>	5	43	260	308	19	263	-	-
<i>Compr. di Cesena</i>	17	50	294	361	35	291	208	-
<i>Montagna</i>	7	35	27	17	2	29	24	10
<i>Collina</i>	29	1	468	36	21	2	223	39
<i>Pianura</i>	30	458	260	308	24	288	223	253
<i>Valle del Tramazzo</i>	-	-	13	-	-	-	5	5
<i>Valle del Montone</i>	3	5	160	-	-	1	5	6
<i>Valle del Rabbi</i>	6	-	122	-	-	-	4	4
<i>Valle del Bidente</i>	15	24	166	-	7	2	25	34
<i>Valle del Savio</i>	8	7	22	37	16	28	113	-
<i>Valle Uso-Rubicone</i>	4	-	12	16	-	-	95	-
<i>Valle del Basso Rubicone</i>	1	15	42	58	2	98	-	-
<i>Grandi Centri</i>	25	360	200	226	19	153	113	125
<i>Comuni di Cintura</i>	4	83	18	24	3	37	110	128
<i>Comuni Marittimi</i>	1	18	37	56	1	85	-	-
<i>Comuni Termali</i>	11	45	126	15	-	37	103	102
<i>Un. Com. Romagna Forlivese</i>	49	444	461	-	12	28	262	302
<i>Unione Rubicone Mare</i>	6	20	71	97	3	119	78	-
<i>Unione Valle del Savio</i>	11	30	223	264	32	172	130	-

(1) Per una migliore comprensione della dinamica dei movimenti fra le Aree si vedano le *Avvertenze generali*.

(Segue TAB. PO.02.02 - 2016)

AREA DI PROVENIENZA	AREA DI DESTINAZIONE (1)				
	Montagna	Collina	Pianura	Comuni Marittimi	Comuni Termali
Bagno di Romagna	-	28	18	-	-
Bertinoro	3	53	-	5	-
Borghi	4	-	15	15	-
Castrocaro Terme e Terra del Sole	1	-	127	-	-
Cesena	19	167	-	163	118
Cesenatico	2	26	-	-	5
Civitella di Romagna	5	-	35	1	2
Dovadola	-	-	25	1	6
Forlì	25	346	-	25	152
Forlimpopoli	2	41	-	1	62
Galeata	11	-	18	1	-
Gambettola	1	19	-	50	4
Gatteo	-	26	-	-	1
Longiano	2	17	-	18	2
Meldola	4	-	122	2	17
Mercato Saraceno	4	-	90	6	13
Modigliana	-	-	15	1	-
Montiano	-	-	18	1	-
Portico e San Benedetto	-	5	1	-	1
Predappio	6	-	113	1	11
Premilcuore	-	-	13	-	-
Rocca San Casciano	2	-	12	-	8
Roncofreddo	-	-	53	6	1
San Mauro Pascoli	-	15	-	-	1
Santa Sofia	-	25	16	1	2
Sarsina	13	-	24	1	12
Savignano sul Rubicone	-	36	-	-	3
Sogliano al Rubicone	-	-	21	7	-
Tredozio	-	-	3	-	-
Verghereto	-	6	3	-	12
Provincia di Forlì-Cesena	104	810	742	306	433
<i>Montagna Forlivese</i>	-	30	30	1	3
<i>Collina Forlivese</i>	29	-	470	7	44
<i>Pianura Forlivese</i>	30	440	-	31	214
<i>Compr. di Forlì</i>	59	470	500	39	261
<i>Montagna Cesenate</i>	-	34	21	-	12
<i>Collina Cesenate</i>	21	-	221	36	26
<i>Pianura Cesenate</i>	24	306	-	231	134
<i>Compr. di Cesena</i>	45	340	242	267	172
<i>Montagna</i>	-	64	51	1	15
<i>Collina</i>	50	-	691	43	70
<i>Pianura</i>	54	746	-	262	348
<i>Valle del Tramazzo</i>	-	-	18	1	-
<i>Valle del Montone</i>	3	5	165	1	15
<i>Valle del Rabbi</i>	6	-	126	1	11
<i>Valle del Bidente</i>	20	25	191	5	21
<i>Valle del Savio</i>	17	34	135	7	37
<i>Valle Uso-Rubicone</i>	4	-	107	29	1
<i>Valle del Basso Rubicone</i>	3	113	-	68	11
<i>Grandi Centri</i>	44	513	-	188	270
<i>Comuni di Cintura</i>	7	120	-	6	67
<i>Comuni Marittimi</i>	2	103	-	-	10
<i>Comuni Termali</i>	4	81	145	5	-
<i>Un. Com. Romagna Forlivese</i>	59	470	500	39	261
<i>Unione Rubicone Mare</i>	9	139	89	96	17
<i>Unione Valle del Savio</i>	36	201	153	171	155

(1) Per una migliore comprensione della dinamica dei movimenti fra le Aree si vedano le *Avvertenze generali*.

AREA DI PROVENIENZA	AREA DI DESTINAZIONE (1)								
	Valle del Tramazzo	Valle del Montone	Valle del Rabbi	Valle del Bidente	Valle del Savio	Valle Uso-Rubicone	Valle del Basso Rubicone	Grandi Centri	Comuni di Cintura
Bagno di Romagna	-	-	-	12	-	9	-	17	1
Bertinoro	4	5	7	27	7	6	-	158	-
Borghi	-	-	-	4	-	-	14	-	1
Castrocaro Terme e Terra del Sole	-	-	9	2	1	-	-	119	8
Cesena	1	3	6	16	96	64	30	-	257
Cesenatico	-	-	-	6	4	18	87	107	-
Civitella di Romagna	-	-	4	-	2	-	-	33	2
Dovadola	1	-	2	1	-	-	1	24	-
Forlì	10	104	102	143	7	5	10	-	193
Forlimpopoli	-	1	2	35	4	1	1	169	-
Galeata	-	-	2	-	-	-	-	16	2
Gambettola	-	-	-	1	3	16	-	72	24
Gatteo	-	1	1	2	1	21	-	23	49
Longiano	-	-	-	2	1	16	-	76	9
Meldola	-	1	3	-	4	-	-	94	28
Mercato Saraceno	-	-	-	-	-	27	-	72	18
Modigliana	-	-	1	1	-	-	-	13	2
Montiano	-	-	-	-	1	-	1	17	-
Portico e San Benedetto	-	-	1	1	-	-	-	1	-
Predappio	-	2	-	7	-	-	-	98	15
Premilcuore	-	-	-	-	-	-	-	13	-
Rocca San Casciano	-	-	-	-	-	-	-	11	1
Roncofreddo	-	-	-	-	2	-	3	40	10
San Mauro Pascoli	-	-	-	5	3	7	-	25	10
Santa Sofia	-	-	2	-	3	-	-	12	4
Sarsina	-	1	-	1	-	3	1	23	-
Savignano sul Rubicone	-	1	-	3	2	30	-	40	26
Sogliano al Rubicone	-	-	-	-	16	-	2	14	5
Tredozio	-	-	-	-	-	-	-	3	-
Verghereto	-	-	-	1	-	-	-	3	-
Provincia di Forlì-Cesena	16	119	142	270	157	223	150	1.293	665
<i>Montagna Forlivese</i>	-	-	3	1	3	-	-	26	4
<i>Collina Forlivese</i>	1	3	21	11	7	-	1	411	58
<i>Pianura Forlivese</i>	14	110	111	205	18	12	11	327	193
<i>Compr. di Forlì</i>	15	113	135	217	28	12	12	764	255
<i>Montagna Cesenate</i>	-	-	-	13	-	9	-	20	1
<i>Collina Cesenate</i>	-	1	-	5	19	30	21	166	34
<i>Pianura Cesenate</i>	1	5	7	35	110	172	117	343	375
<i>Compr. di Cesena</i>	1	6	7	53	129	211	138	529	410
<i>Montagna</i>	-	-	3	14	3	9	-	46	5
<i>Collina</i>	1	4	21	16	26	30	22	577	92
<i>Pianura</i>	15	115	118	240	128	184	128	670	568
<i>Valle del Tramazzo</i>	-	-	1	1	-	-	-	16	2
<i>Valle del Montone</i>	1	-	12	4	1	-	1	155	9
<i>Valle del Rabbi</i>	-	2	-	7	-	-	-	111	15
<i>Valle del Bidente</i>	-	1	11	-	9	-	-	155	36
<i>Valle del Savio</i>	-	1	-	14	-	39	1	115	19
<i>Valle Uso-Rubicone</i>	-	-	-	4	19	-	20	71	16
<i>Valle del Basso Rubicone</i>	-	2	1	13	10	90	-	236	118
<i>Grandi Centri</i>	11	107	108	159	103	69	40	-	450
<i>Comuni di Cintura</i>	4	6	9	68	15	25	88	434	-
<i>Comuni Marittimi</i>	-	2	1	16	10	76	87	195	85
<i>Comuni Termali</i>	4	5	16	41	8	15	-	294	9
<i>Un. Com. Romagna Forlivese</i>	15	113	135	217	28	12	12	764	255
<i>Unione Rubicone Mare</i>	-	2	1	23	32	108	106	397	134
<i>Unione Valle del Savio</i>	1	4	6	30	97	103	32	132	276

(1) Per una migliore comprensione della dinamica dei movimenti fra le Aree si vedano le *Avvertenze generali*.

(Segue TAB. PO.02.02 - 2016)

AREA DI PROVENIENZA	AREA DI DESTINAZIONE (1)		
	Un. Com. Romagna Forlivese	Unione Rubicone Mare	Unione Valle del Savio
Bagno di Romagna	15	9	-
Bertinoro	-	11	86
Borghi	4	-	-
Castrocaro Terme e Terra del Sole	-	-	5
Cesena	226	211	-
Cesenatico	24	-	102
Civitella di Romagna	-	1	4
Dovadola	-	1	-
Forlì	-	29	96
Forlimpopoli	-	2	29
Galeata	-	1	2
Gambettola	12	-	73
Gatteo	5	-	23
Longiano	14	-	69
Meldola	-	2	17
Mercato Saraceno	17	32	-
Modigliana	-	1	4
Montiano	1	1	-
Portico e San Benedetto	-	-	-
Predappio	-	1	-
Premilcuore	-	-	3
Rocca San Casciano	-	-	-
Roncofreddo	7	-	46
San Mauro Pascoli	9	-	26
Santa Sofia	-	1	6
Sarsina	3	4	-
Savignano sul Rubicone	18	-	41
Sogliano al Rubicone	4	-	26
Tredozio	-	-	-
Verghereto	2	-	-
Provincia di Forlì-Cesena	361	307	658
<i>Montagna Forlivese</i>	-	1	9
<i>Collina Forlivese</i>	-	7	32
<i>Pianura Forlivese</i>	-	42	211
<i>Compr. di Forlì</i>	-	50	252
<i>Montagna Cesenate</i>	17	9	-
<i>Collina Cesenate</i>	36	37	72
<i>Pianura Cesenate</i>	308	211	334
<i>Compr. di Cesena</i>	361	257	406
<i>Montagna</i>	17	10	9
<i>Collina</i>	36	44	104
<i>Pianura</i>	308	253	545
<i>Valle del Tramazzo</i>	-	1	4
<i>Valle del Montone</i>	-	1	5
<i>Valle del Rabbi</i>	-	1	3
<i>Valle del Bidente</i>	-	5	29
<i>Valle del Savio</i>	37	45	-
<i>Valle Uso-Rubicone</i>	16	1	72
<i>Valle del Basso Rubicone</i>	58	-	232
<i>Grandi Centri</i>	226	240	96
<i>Comuni di Cintura</i>	24	13	217
<i>Comuni Marittimi</i>	56	-	192
<i>Comuni Termali</i>	15	20	91
<i>Un. Com. Romagna Forlivese</i>	-	50	252
<i>Unione Rubicone Mare</i>	97	-	406
<i>Unione Valle del Savio</i>	264	257	-

(1) Per una migliore comprensione della dinamica dei movimenti fra le Aree si vedano le *Avvertenze generali*.

Fonte: Comuni della provincia (per il Comune di Gambettola si vedano le *Avvertenze generali*)

TAB. PO.03 - MOVIMENTO MIGRATORIO CON LE ALTRE PROVINCE DELLA REGIONE
ANNO 2016

C O M U N I e aggregazioni territoriali	Piacenza		Parma		Reggio Emilia		Modena		Bologna	
	imm.	emi.	imm.	emi.	imm.	emi.	imm.	emi.	imm.	emi.
Bagno di Romagna	-	-	-	-	-	1	9	1	2	4
Bertinoro	3	-	3	-	-	-	1	3	10	7
Borgli	-	-	-	-	1	-	1	-	1	-
Castrocaro Terme e Terra del Sole	-	-	-	-	2	-	-	-	5	3
Cesena	-	1	3	4	8	7	14	5	64	66
Cesenatico	-	-	1	2	6	7	13	6	34	26
Civitella di Romagna	-	-	1	-	-	-	-	-	2	-
Dovadola	-	-	-	-	-	-	-	-	-	-
Forlì	5	4	6	9	8	18	21	16	95	112
Forlimpopoli	1	1	-	-	-	1	2	1	9	10
Galeata	-	-	-	-	-	-	-	-	1	-
Gambettola	-	-	-	-	-	-	-	-	-	-
Gatteo	-	-	-	-	-	1	3	1	4	3
Longiano	-	-	-	-	-	-	-	-	-	-
Meldola	-	2	-	-	-	-	-	-	5	4
Mercato Saraceno	-	-	-	1	-	-	-	1	-	1
Modigliana	-	-	-	-	-	2	3	1	4	7
Montiano	-	-	-	-	-	-	-	-	-	-
Portico e San Benedetto	-	-	-	-	-	-	-	-	-	2
Predappio	-	-	-	1	-	-	2	-	5	4
Premilcuore	-	2	-	1	-	-	-	-	-	1
Rocca San Casciano	-	-	-	-	-	-	1	-	-	2
Roncofreddo	-	-	-	-	-	-	-	1	4	2
San Mauro Pascoli	-	-	-	-	6	7	6	1	9	8
Santa Sofia	-	-	1	-	-	-	-	-	3	8
Sarsina	-	-	-	-	-	-	1	-	4	2
Savignano sul Rubicone	-	-	-	-	-	-	-	-	-	-
Sogliano al Rubicone	-	-	-	-	-	-	1	1	-	1
Tredozio	-	-	-	-	-	-	-	-	1	-
Verghereto	-	-	-	-	-	-	-	-	1	1
Provincia di Forlì-Cesena	9	10	15	18	31	44	78	38	263	274
<i>Montagna Forlivese</i>	-	2	1	1	-	-	-	-	3	11
<i>Collina Forlivese</i>	-	2	1	1	2	2	6	1	23	20
<i>Pianura Forlivese</i>	9	5	9	9	8	19	24	20	114	129
<i>Compr. di Forlì</i>	9	9	11	11	10	21	30	21	140	160
<i>Montagna Cesenate</i>	-	-	-	-	-	1	9	1	3	5
<i>Collina Cesenate</i>	-	-	-	1	1	-	3	3	9	6
<i>Pianura Cesenate</i>	-	1	4	6	20	22	36	13	111	103
<i>Compr. di Cesena</i>	-	1	4	7	21	23	48	17	123	114
<i>Montagna</i>	-	2	1	1	-	1	9	1	6	16
<i>Collina</i>	-	2	1	2	3	2	9	4	32	26
<i>Pianura</i>	9	6	13	15	28	41	60	33	225	232
<i>Valle del Tramazzo</i>	-	-	-	-	-	2	3	1	5	7
<i>Valle del Montone</i>	-	-	-	-	2	-	1	-	5	7
<i>Valle del Rabbi</i>	-	2	-	2	-	-	2	-	5	5
<i>Valle del Bidente</i>	-	2	2	-	-	-	-	-	11	12
<i>Valle del Savio</i>	-	-	-	1	-	1	10	2	7	8
<i>Valle Uso-Rubicone</i>	-	-	-	-	1	-	2	2	5	3
<i>Valle del Basso Rubicone</i>	-	-	-	-	6	8	9	2	13	11
<i>Grandi Centri</i>	5	5	9	13	16	25	35	21	159	178
<i>Comuni di Cintura</i>	4	1	4	2	6	8	16	10	53	43
<i>Comuni Marittimi</i>	-	-	1	2	12	15	22	8	47	37
<i>Comuni Termali</i>	3	-	3	-	2	1	10	4	17	14
<i>Un. Com. Romagna Forlivese</i>	9	9	11	11	10	21	30	21	140	160
<i>Unione Rubicone Mare</i>	-	-	1	2	13	15	24	10	52	40
<i>Unione Valle del Savio</i>	-	1	3	5	8	8	24	7	71	74

(Segue TAB. PO.03 - 2016)

C O M U N I e aggregazioni territoriali	Ferrara		Ravenna		Rimini		TOTALE altre province Emilia Romagna	
	imm.	emi.	imm.	emi.	imm.	emi.	imm.	emi.
Bagno di Romagna	-	-	-	3	3	9	14	18
Bertinoro	1	-	30	34	5	7	53	51
Borghi	-	-	1	3	49	51	53	54
Castrocaro Terme e Terra del Sole	-	-	16	9	-	-	23	12
Cesena	11	11	143	151	101	87	344	332
Cesenatico	7	1	61	46	47	52	169	140
Civitella di Romagna	-	-	2	10	2	1	7	11
Dovadola	-	-	-	-	-	-	-	-
Forlì	20	20	330	303	34	67	519	549
Forlimpopoli	1	-	24	20	9	9	46	42
Galeata	-	-	1	3	-	3	2	6
Gambettola	-	-	-	-	-	-	-	-
Gatteo	3	2	10	16	41	47	61	70
Longiano	-	-	-	-	-	-	-	-
Meldola	1	-	13	26	-	3	19	35
Mercato Saraceno	1	-	5	3	3	3	9	9
Modigliana	-	-	33	37	1	1	41	48
Montiano	-	-	1	-	-	1	1	1
Portico e San Benedetto	-	-	1	10	-	1	1	13
Predappio	3	-	5	10	3	5	18	20
Premilcuore	1	-	2	1	-	-	3	5
Rocca San Casciano	-	-	1	8	1	-	3	10
Roncofreddo	1	-	4	7	1	4	10	14
San Mauro Pascoli	-	-	11	3	96	87	128	106
Santa Sofia	-	-	-	4	-	-	4	12
Sarsina	-	-	3	6	7	12	15	20
Savignano sul Rubicone	-	-	-	-	-	-	-	-
Sogliano al Rubicone	-	-	-	1	20	7	21	10
Tredozio	-	-	10	9	-	1	11	10
Verghereto	-	-	1	-	3	4	5	5
Provincia di Forlì-Cesena	50	34	708	723	426	462	1.580	1.603
<i>Montagna Forlivese</i>	1	-	3	15	-	1	8	30
<i>Collina Forlivese</i>	4	-	81	112	7	14	124	152
<i>Pianura Forlivese</i>	22	20	384	357	48	83	618	642
<i>Compr. di Forlì</i>	27	20	468	484	55	98	750	824
<i>Montagna Cesenate</i>	-	-	1	3	6	13	19	23
<i>Collina Cesenate</i>	2	-	14	20	80	78	109	108
<i>Pianura Cesenate</i>	21	14	225	216	285	273	702	648
<i>Compr. di Cesena</i>	23	14	240	239	371	364	830	779
<i>Montagna</i>	1	-	4	18	6	14	27	53
<i>Collina</i>	6	-	95	132	87	92	233	260
<i>Pianura</i>	43	34	609	573	333	356	1.320	1.290
<i>Valle del Tramazzo</i>	-	-	43	46	1	2	52	58
<i>Valle del Montone</i>	-	-	18	27	1	1	27	35
<i>Valle del Rabbi</i>	4	-	7	11	3	5	21	25
<i>Valle del Bidente</i>	1	-	16	43	2	7	32	64
<i>Valle del Savio</i>	1	-	9	12	16	28	43	52
<i>Valle Uso-Rubicone</i>	1	-	6	11	70	63	85	79
<i>Valle del Basso Rubicone</i>	3	2	21	19	137	134	189	176
<i>Grandi Centri</i>	31	31	473	454	135	154	863	881
<i>Comuni di Cintura</i>	9	1	115	100	61	68	268	233
<i>Comuni Marittimi</i>	10	3	82	65	184	186	358	316
<i>Comuni Termali</i>	1	-	46	46	8	16	90	81
<i>Un. Com. Romagna Forlivese</i>	27	20	468	484	55	98	750	824
<i>Unione Rubicone Mare</i>	11	3	87	76	254	248	442	394
<i>Unione Valle del Savio</i>	12	11	153	163	117	116	388	385

Fonte: Comuni della provincia (per il Comune di Gambettola si vedano le Avvertenze generali)

Elaborazione: Demografia on-line - Ufficio Statistica e Studi Camera di Commercio della Romagna - Forlì-Cesena e Rimini

TAB. PO.04.01 - MOVIMENTO MIGRATORIO CON LE REGIONI ITALIANE
ANNO 2016

C O M U N I e aggregazioni territoriali	Valle d'Aosta		Piemonte		Liguria		Lombardia	
	imm.	emi.	imm.	emi.	imm.	emi.	imm.	emi.
Bagno di Romagna	-	-	2	-	2	-	4	2
Bertinoro	-	-	2	1	-	-	13	6
Borghi	-	-	-	-	-	-	2	1
Castrocaro Terme e Terra del Sole	-	-	-	-	-	1	3	4
Cesena	-	-	18	18	7	7	41	52
Cesenatico	-	-	14	11	3	3	31	21
Civitella di Romagna	-	-	2	-	-	-	-	-
Dovadola	-	-	-	-	-	-	-	-
Forlì	-	-	39	21	15	11	78	93
Forlimpopoli	-	-	5	4	1	1	3	9
Galeata	-	-	-	-	-	-	1	6
Gambettola	-	-	-	-	-	-	-	-
Gatteo	-	-	11	1	-	-	12	8
Longiano	-	-	-	-	-	-	-	-
Meldola	-	-	1	-	4	-	3	7
Mercato Saraceno	-	1	3	6	-	2	3	5
Modigliana	-	-	-	1	-	-	1	1
Montiano	-	-	-	1	-	-	-	-
Portico e San Benedetto	-	-	1	-	-	-	3	1
Predappio	-	-	-	1	-	-	2	13
Premilcuore	-	-	-	-	-	-	-	-
Rocca San Casciano	-	-	-	-	-	-	1	3
Roncofreddo	-	-	1	-	-	-	2	3
San Mauro Pascoli	-	-	3	1	-	-	10	8
Santa Sofia	-	-	-	1	2	-	1	2
Sarsina	-	-	-	-	-	-	-	1
Savignano sul Rubicone	-	-	-	-	-	-	-	-
Sogliano al Rubicone	-	-	-	-	1	-	1	1
Tredozio	-	-	-	-	-	-	-	2
Verghereto	-	-	-	-	-	-	-	-
Provincia di Forlì-Cesena	-	1	102	67	35	25	215	249
<i>Montagna Forlivese</i>	-	-	1	1	2	-	4	3
<i>Collina Forlivese</i>	-	-	3	2	4	1	11	36
<i>Pianura Forlivese</i>	-	-	46	26	16	12	94	108
<i>Compr. di Forlì</i>	-	-	50	29	22	13	109	147
<i>Montagna Cesenate</i>	-	-	2	-	2	-	4	2
<i>Collina Cesenate</i>	-	1	4	7	1	2	8	11
<i>Pianura Cesenate</i>	-	-	46	31	10	10	94	89
<i>Compr. di Cesena</i>	-	1	52	38	13	12	106	102
<i>Montagna</i>	-	-	3	1	4	-	8	5
<i>Collina</i>	-	1	7	9	5	3	19	47
<i>Pianura</i>	-	-	92	57	26	22	188	197
<i>Valle del Tramazzo</i>	-	-	-	1	-	-	1	3
<i>Valle del Montone</i>	-	-	1	-	-	1	7	8
<i>Valle del Rabbi</i>	-	-	-	1	-	-	2	13
<i>Valle del Bidente</i>	-	-	3	1	6	-	5	15
<i>Valle del Savio</i>	-	1	5	6	2	2	7	8
<i>Valle Uso-Rubicone</i>	-	-	1	1	1	-	5	5
<i>Valle del Basso Rubicone</i>	-	-	14	2	-	-	22	16
<i>Grandi Centri</i>	-	-	57	39	22	18	119	145
<i>Comuni di Cintura</i>	-	-	21	16	4	4	47	36
<i>Comuni Marittimi</i>	-	-	28	13	3	3	53	37
<i>Comuni Termali</i>	-	-	4	1	2	1	20	12
<i>Un. Com. Romagna Forlivese</i>	-	-	50	29	22	13	109	147
<i>Unione Rubicone Mare</i>	-	-	29	13	4	3	58	42
<i>Unione Valle del Savio</i>	-	1	23	25	9	9	48	60

(Segue TAB. PO.04.01 - 2016)

C O M U N I e aggregazioni territoriali	Trentino Alto Adige		Veneto		Friuli-Venezia Giulia		Altre province Emilia Romagna	
	imm.	emi.	imm.	emi.	imm.	emi.	imm.	emi.
Bagno di Romagna	-	-	1	1	-	-	14	18
Bertinoro	1	1	3	3	-	-	53	51
Borgli	-	-	3	-	-	-	53	54
Castrocaro Terme e Terra del Sole	-	-	-	1	-	-	23	12
Cesena	7	7	43	29	13	6	344	332
Cesenatico	2	1	7	5	-	-	169	140
Civitella di Romagna	-	1	3	-	1	-	7	11
Dovadola	-	-	-	-	-	-	-	-
Forlì	10	14	48	56	7	7	519	549
Forlimpopoli	1	1	2	1	2	1	46	42
Galeata	-	-	-	-	-	-	2	6
Gambettola	-	-	-	-	-	-	-	-
Gatteo	2	-	4	2	2	-	61	70
Longiano	-	-	-	-	-	-	-	-
Meldola	1	1	2	4	-	-	19	35
Mercato Saraceno	-	-	5	1	-	4	9	9
Modigliana	-	-	8	1	1	-	41	48
Montiano	2	-	-	-	-	-	1	1
Portico e San Benedetto	-	-	-	1	-	-	1	13
Predappio	-	3	1	3	5	-	18	20
Premilcuore	1	-	-	-	-	-	3	5
Rocca San Casciano	1	-	-	2	-	-	3	10
Roncofreddo	-	-	-	4	-	-	10	14
San Mauro Pascoli	1	-	4	2	-	-	128	106
Santa Sofia	-	-	-	1	-	-	4	12
Sarsina	-	-	-	-	-	-	15	20
Savignano sul Rubicone	-	-	-	-	-	-	-	-
Sogliano al Rubicone	-	-	-	-	-	-	21	10
Tredozio	-	-	-	1	-	-	11	10
Verghereto	-	-	1	-	-	-	5	5
Provincia di Forlì-Cesena	29	29	135	118	31	18	1.580	1.603
<i>Montagna Forlivese</i>	1	-	-	2	-	-	8	30
<i>Collina Forlivese</i>	2	5	14	12	7	-	124	152
<i>Pianura Forlivese</i>	12	16	53	60	9	8	618	642
<i>Compr. di Forlì</i>	15	21	67	74	16	8	750	824
<i>Montagna Cesenate</i>	-	-	2	1	-	-	19	23
<i>Collina Cesenate</i>	2	-	8	5	-	4	109	108
<i>Pianura Cesenate</i>	12	8	58	38	15	6	702	648
<i>Compr. di Cesena</i>	14	8	68	44	15	10	830	779
<i>Montagna</i>	1	-	2	3	-	-	27	53
<i>Collina</i>	4	5	22	17	7	4	233	260
<i>Pianura</i>	24	24	111	98	24	14	1.320	1.290
<i>Valle del Tramazzo</i>	-	-	8	2	1	-	52	58
<i>Valle del Montone</i>	1	-	-	4	-	-	27	35
<i>Valle del Rabbi</i>	1	3	1	3	5	-	21	25
<i>Valle del Bidente</i>	1	2	5	5	1	-	32	64
<i>Valle del Savio</i>	-	-	7	2	-	4	43	52
<i>Valle Uso-Rubicone</i>	2	-	3	4	-	-	85	79
<i>Valle del Basso Rubicone</i>	3	-	8	4	2	-	189	176
<i>Grandi Centri</i>	17	21	91	85	20	13	863	881
<i>Comuni di Cintura</i>	4	3	12	9	2	1	268	233
<i>Comuni Marittimi</i>	5	1	15	9	2	-	358	316
<i>Comuni Termali</i>	1	1	4	5	-	-	90	81
<i>Un. Com. Romagna Forlivese</i>	15	21	67	74	16	8	750	824
<i>Unione Rubicone Mare</i>	5	1	18	13	2	-	442	394
<i>Unione Valle del Savio</i>	9	7	50	31	13	10	388	385

(Segue TAB. PO.04.01 - 2016)

C O M U N I e aggregazioni territoriali	Toscana		Marche		Umbria		Lazio	
	imm.	emi.	imm.	emi.	imm.	emi.	imm.	emi.
Bagno di Romagna	5	5	1	1	-	3	1	3
Bertinoro	8	1	2	2	2	-	2	6
Borghi	4	2	-	3	-	-	1	-
Castrocaro Terme e Terra del Sole	-	5	1	-	1	-	1	3
Cesena	33	25	34	16	16	-	52	25
Cesenatico	5	12	7	4	-	1	13	5
Civitella di Romagna	3	-	-	3	1	-	1	-
Dovadola	-	-	-	-	-	-	-	-
Forlì	52	44	49	28	18	11	49	35
Forlimpopoli	1	4	1	-	1	4	3	1
Galeata	1	1	1	-	-	-	2	3
Gambettola	-	-	-	-	-	-	-	-
Gatteo	4	9	4	-	-	3	-	2
Longiano	-	-	-	-	-	-	-	-
Meldola	2	3	-	-	2	-	8	4
Mercato Saraceno	-	1	1	-	-	-	4	5
Modigliana	2	4	-	1	-	-	-	-
Montiano	-	-	1	-	-	-	-	-
Portico e San Benedetto	1	-	-	-	-	-	1	-
Predappio	-	2	2	-	2	-	2	-
Premilcuore	5	2	-	-	-	-	-	-
Rocca San Casciano	1	-	-	-	-	-	1	-
Roncofreddo	-	3	3	-	-	-	1	1
San Mauro Pascoli	4	2	2	1	1	-	3	-
Santa Sofia	8	2	-	8	-	-	2	1
Sarsina	3	2	-	3	1	-	-	-
Savignano sul Rubicone	-	-	-	-	-	-	-	-
Sogliano al Rubicone	1	-	9	-	-	-	1	1
Tredozio	1	-	-	-	-	1	-	-
Verghereto	2	6	-	1	4	5	-	-
Provincia di Forlì-Cesena	146	135	118	71	49	28	148	95
<i>Montagna Forlivese</i>	14	4	-	8	-	-	3	1
<i>Collina Forlivese</i>	10	15	4	4	6	1	15	10
<i>Pianura Forlivese</i>	61	49	52	30	21	15	54	42
<i>Compr. di Forlì</i>	85	68	56	42	27	16	72	53
<i>Montagna Cesenate</i>	7	11	1	2	4	8	1	3
<i>Collina Cesenate</i>	8	8	14	6	1	-	7	7
<i>Pianura Cesenate</i>	46	48	47	21	17	4	68	32
<i>Compr. di Cesena</i>	61	67	62	29	22	12	76	42
<i>Montagna</i>	21	15	1	10	4	8	4	4
<i>Collina</i>	18	23	18	10	7	1	22	17
<i>Pianura</i>	107	97	99	51	38	19	122	74
<i>Valle del Tramazzo</i>	3	4	-	1	-	1	-	-
<i>Valle del Montone</i>	2	5	1	-	1	-	3	3
<i>Valle del Rabbi</i>	5	4	2	-	2	-	2	-
<i>Valle del Bidente</i>	14	6	1	11	3	-	13	8
<i>Valle del Savio</i>	10	14	2	5	5	8	5	8
<i>Valle Uso-Rubicone</i>	5	5	13	3	-	-	3	2
<i>Valle del Basso Rubicone</i>	8	11	6	1	1	3	3	2
<i>Grandi Centri</i>	85	69	83	44	34	11	101	60
<i>Comuni di Cintura</i>	14	17	10	6	3	5	18	12
<i>Comuni Marittimi</i>	13	23	13	5	1	4	16	7
<i>Comuni Termali</i>	13	11	4	3	3	3	4	12
<i>Un. Com. Romagna Forlivese</i>	85	68	56	42	27	16	72	53
<i>Unione Rubicone Mare</i>	18	28	25	8	1	4	19	9
<i>Unione Valle del Savio</i>	43	39	37	21	21	8	57	33

C O M U N I e aggregazioni territoriali	Abruzzo		Molise		Campania		Puglia		Basilicata	
	imm.	emi.	imm.	emi.	imm.	emi.	imm.	emi.	imm.	emi.
Bagno di Romagna	-	-	-	1	1	2	-	1	-	-
Bertinoro	1	-	-	-	4	4	8	6	3	1
Borgli	-	-	-	-	2	1	4	2	-	-
Castrocaro Terme e Terra del Sole	-	-	-	-	8	5	9	-	-	-
Cesena	33	14	6	1	96	25	67	43	7	6
Cesenatico	7	5	5	1	11	6	4	7	2	-
Civitella di Romagna	3	1	-	-	1	3	-	-	4	-
Dovadola	-	-	-	-	-	-	-	-	-	-
Forlì	13	19	6	6	111	36	97	39	13	10
Forlimpopoli	2	3	-	-	13	3	5	3	-	-
Galeata	-	-	-	-	1	-	-	-	-	-
Gambettola	-	-	-	-	-	-	-	-	-	-
Gatteo	3	-	-	-	6	3	7	16	-	-
Longiano	-	-	-	-	-	-	-	-	-	-
Meldola	-	1	6	-	3	1	10	4	2	1
Mercato Saraceno	-	1	-	-	3	5	-	4	1	-
Modigliana	-	-	-	-	3	1	1	-	-	-
Montiano	-	-	-	-	-	-	1	-	1	-
Portico e San Benedetto	-	-	-	-	-	-	-	-	-	-
Predappio	1	-	3	-	1	2	1	4	-	-
Premilcuore	-	-	-	-	-	-	-	-	-	-
Rocca San Casciano	-	-	-	-	-	1	1	-	-	-
Roncofreddo	-	-	-	-	-	-	-	-	1	-
San Mauro Pascoli	-	2	-	-	4	6	7	12	1	-
Santa Sofia	6	1	-	-	-	-	1	2	-	-
Sarsina	-	1	-	-	-	1	1	2	-	-
Savignano sul Rubicone	-	-	-	-	-	-	-	-	-	-
Sogliano al Rubicone	1	-	-	-	-	-	2	-	-	-
Tredozio	-	-	-	-	-	-	-	-	-	-
Verghereto	-	-	-	-	1	-	1	-	-	-
Provincia di Forlì-Cesena	70	48	26	9	269	105	227	145	35	18
<i>Montagna Forlivese</i>	6	1	-	-	-	-	1	2	-	-
<i>Collina Forlivese</i>	4	2	9	-	17	13	22	8	6	1
<i>Pianura Forlivese</i>	16	22	6	6	128	43	110	48	16	11
<i>Compr. di Forlì</i>	26	25	15	6	145	56	133	58	22	12
<i>Montagna Cesenate</i>	-	-	-	1	2	2	1	1	-	-
<i>Collina Cesenate</i>	1	2	-	-	5	7	8	8	3	-
<i>Pianura Cesenate</i>	43	21	11	2	117	40	85	78	10	6
<i>Compr. di Cesena</i>	44	23	11	3	124	49	94	87	13	6
<i>Montagna</i>	6	1	-	1	2	2	2	3	-	-
<i>Collina</i>	5	4	9	-	22	20	30	16	9	1
<i>Pianura</i>	59	43	17	8	245	83	195	126	26	17
<i>Valle del Tramazzo</i>	-	-	-	-	3	1	1	-	-	-
<i>Valle del Montone</i>	-	-	-	-	8	6	10	-	-	-
<i>Valle del Rabbi</i>	1	-	3	-	1	2	1	4	-	-
<i>Valle del Bidente</i>	9	3	6	-	5	4	11	6	6	1
<i>Valle del Savio</i>	-	2	-	1	5	8	2	7	1	-
<i>Valle Uso-Rubicone</i>	1	-	-	-	2	1	7	2	2	-
<i>Valle del Basso Rubicone</i>	3	2	-	-	10	9	14	28	1	-
<i>Grandi Centri</i>	46	33	12	7	207	61	164	82	20	16
<i>Comuni di Cintura</i>	10	8	5	1	28	13	17	16	5	1
<i>Comuni Marittimi</i>	10	7	5	1	21	15	18	35	3	-
<i>Comuni Termali</i>	1	-	-	1	13	11	17	7	3	1
<i>Un. Com. Romagna Forlivese</i>	26	25	15	6	145	56	133	58	22	12
<i>Unione Rubicone Mare</i>	11	7	5	1	23	16	24	37	4	-
<i>Unione Valle del Savio</i>	33	16	6	2	101	33	70	50	9	6

(Segue TAB. PO.04.01 - 2016)

C O M U N I e aggregazioni territoriali	Calabria		Sardegna		Sicilia		Italia Settentrionale	
	imm.	emi.	imm.	emi.	imm.	emi.	imm.	emi.
Bagno di Romagna	-	4	-	-	2	-	23	21
Bertinoro	5	1	-	3	10	3	72	62
Borghi	1	-	-	-	1	3	58	55
Castrocaro Terme e Terra del Sole	6	2	4	-	1	3	26	18
Cesena	22	6	17	4	47	23	473	451
Cesenatico	8	2	2	5	12	7	226	181
Civitella di Romagna	-	-	-	2	-	4	13	12
Dovadola	-	-	-	-	-	-	-	-
Forlì	34	10	12	5	109	39	716	751
Forlimpopoli	8	-	1	-	6	11	60	59
Galeata	-	-	-	-	1	-	3	12
Gambettola	-	-	-	-	-	-	-	-
Gatteo	2	-	4	-	1	1	92	81
Longiano	-	-	-	-	-	-	-	-
Meldola	4	-	1	-	3	8	30	47
Mercato Saraceno	-	-	3	1	-	4	20	28
Modigliana	-	-	-	-	3	-	51	51
Montiano	1	-	-	-	-	-	3	2
Portico e San Benedetto	-	-	-	-	1	-	5	15
Predappio	-	-	1	-	4	2	26	40
Premilcuore	4	-	-	-	-	-	4	5
Rocca San Casciano	-	-	-	-	-	1	5	15
Roncofreddo	-	-	-	-	1	-	13	21
San Mauro Pascoli	-	-	1	2	13	7	146	117
Santa Sofia	3	-	-	-	4	-	7	16
Sarsina	-	-	-	-	3	1	15	21
Savignano sul Rubicone	-	-	-	-	-	-	-	-
Sogliano al Rubicone	-	-	-	-	3	-	23	11
Tredozio	-	2	-	-	-	1	11	13
Verghereto	-	-	-	-	-	-	6	5
Provincia di Forlì-Cesena	98	27	46	22	225	118	2.127	2.110
<i>Montagna Forlivese</i>	7	-	-	-	5	-	16	36
<i>Collina Forlivese</i>	10	4	6	2	12	19	165	208
<i>Pianura Forlivese</i>	47	11	13	8	125	53	848	872
<i>Compr. di Forlì</i>	64	15	19	10	142	72	1.029	1.116
<i>Montagna Cesenate</i>	-	4	-	-	2	-	29	26
<i>Collina Cesenate</i>	2	-	3	1	8	8	132	138
<i>Pianura Cesenate</i>	32	8	24	11	73	38	937	830
<i>Compr. di Cesena</i>	34	12	27	12	83	46	1.098	994
<i>Montagna</i>	7	4	-	-	7	-	45	62
<i>Collina</i>	12	4	9	3	20	27	297	346
<i>Pianura</i>	79	19	37	19	198	91	1.785	1.702
<i>Valle del Tramazzo</i>	-	2	-	-	3	1	62	64
<i>Valle del Montone</i>	6	2	4	-	2	4	36	48
<i>Valle del Rabbi</i>	4	-	1	-	4	2	30	45
<i>Valle del Bidente</i>	7	-	1	2	8	12	53	87
<i>Valle del Savio</i>	-	4	3	1	5	5	64	75
<i>Valle Uso-Rubicone</i>	2	-	-	-	5	3	97	89
<i>Valle del Basso Rubicone</i>	2	-	5	2	14	8	238	198
<i>Grandi Centri</i>	56	16	29	9	156	62	1.189	1.202
<i>Comuni di Cintura</i>	21	3	3	8	28	21	358	302
<i>Comuni Marittimi</i>	10	2	7	7	26	15	464	379
<i>Comuni Termali</i>	11	7	4	3	13	6	121	101
<i>Un. Com. Romagna Forlivese</i>	64	15	19	10	142	72	1.029	1.116
<i>Unione Rubicone Mare</i>	11	2	7	7	31	18	558	466
<i>Unione Valle del Savio</i>	23	10	20	5	52	28	540	528

(Segue TAB. PO.04.01 - 2016)

C O M U N I e aggregazioni territoriali	Italia Centrale		Italia Meridionale		Italia Insulare		TOTALE altre Province d'Italia	
	imm.	emi.	imm.	emi.	imm.	emi.	imm.	emi.
Bagno di Romagna	7	12	1	8	2	-	33	41
Bertinoro	14	9	21	12	10	6	117	89
Borghi	5	5	7	3	1	3	71	66
Castrocaro Terme e Terra del Sole	3	8	23	7	5	3	57	36
Cesena	135	66	231	95	64	27	903	639
Cesenatico	25	22	37	21	14	12	302	236
Civitella di Romagna	5	3	8	4	-	6	26	25
Dovadola	-	-	-	-	-	-	-	-
Forlì	168	118	274	120	121	44	1.279	1.033
Forlimpopoli	6	9	28	9	7	11	101	88
Galeata	4	4	1	-	1	-	9	16
Gambettola	-	-	-	-	-	-	-	-
Gatteo	8	14	18	19	5	1	123	115
Longiano	-	-	-	-	-	-	-	-
Meldola	12	7	25	7	4	8	71	69
Mercato Saraceno	5	6	4	10	3	5	32	49
Modigliana	2	5	4	1	3	-	60	57
Montiano	1	-	3	-	-	-	7	2
Portico e San Benedetto	2	-	-	-	1	-	8	15
Predappio	6	2	6	6	5	2	43	50
Premilcuore	5	2	4	-	-	-	13	7
Rocca San Casciano	2	-	1	1	-	1	8	17
Roncofreddo	4	4	1	-	1	-	19	25
San Mauro Pascoli	10	3	12	20	14	9	182	149
Santa Sofia	10	11	10	3	4	-	31	30
Sarsina	4	5	1	4	3	1	23	31
Savignano sul Rubicone	-	-	-	-	-	-	-	-
Sogliano al Rubicone	11	1	3	-	3	-	40	12
Tredozio	1	1	-	2	-	1	12	17
Verghereto	6	12	2	-	-	-	14	17
Provincia di Forlì-Cesena	461	329	725	352	271	140	3.584	2.931
<i>Montagna Forlivese</i>	17	13	14	3	5	-	52	52
<i>Collina Forlivese</i>	35	30	68	28	18	21	286	287
<i>Pianura Forlivese</i>	188	136	323	141	138	61	1.497	1.210
<i>Compr. di Forlì</i>	240	179	405	172	161	82	1.835	1.549
<i>Montagna Cesenate</i>	13	24	3	8	2	-	47	58
<i>Collina Cesenate</i>	30	21	19	17	11	9	192	185
<i>Pianura Cesenate</i>	178	105	298	155	97	49	1.510	1.139
<i>Compr. di Cesena</i>	221	150	320	180	110	58	1.749	1.382
<i>Montagna</i>	30	37	17	11	7	-	99	110
<i>Collina</i>	65	51	87	45	29	30	478	472
<i>Pianura</i>	366	241	621	296	235	110	3.007	2.349
<i>Valle del Tramazzo</i>	3	6	4	3	3	1	72	74
<i>Valle del Montone</i>	7	8	24	8	6	4	73	68
<i>Valle del Rabbi</i>	11	4	10	6	5	2	56	57
<i>Valle del Bidente</i>	31	25	44	14	9	14	137	140
<i>Valle del Savio</i>	22	35	8	22	8	6	102	138
<i>Valle Uso-Rubicone</i>	21	10	14	3	5	3	137	105
<i>Valle del Basso Rubicone</i>	18	17	30	39	19	10	305	264
<i>Grandi Centri</i>	303	184	505	215	185	71	2.182	1.672
<i>Comuni di Cintura</i>	45	40	86	42	31	29	520	413
<i>Comuni Marittimi</i>	43	39	67	60	33	22	607	500
<i>Comuni Termali</i>	24	29	45	27	17	9	207	166
<i>Un. Com. Romagna Forlivese</i>	240	179	405	172	161	82	1.835	1.549
<i>Unione Rubicone Mare</i>	63	49	78	63	38	25	737	603
<i>Unione Valle del Savio</i>	158	101	242	117	72	33	1.012	779

Fonte: Comuni della provincia (per il Comune di Gambettola si vedano le Avvertenze generali)

Elaborazione: Demografia on-line - Ufficio Statistica e Studi Camera di Commercio della Romagna - Forlì-Cesena e Rimini

TAB. PO.04.02 - SALDI MIGRATORI CON LE ALTRE PROVINCE ITALIANE
ANNO 2016

Provincia	immigrati	emigrati	saldo	Provincia	immigrati	emigrati	saldo
Agrigento	15	5	10	Padova	17	29	-12
Alessandria	12	7	5	Palermo	56	22	34
Ancona	46	22	24	Parma	15	18	-3
Aosta	-	1	-1	Pavia	7	11	-4
Arezzo	28	28	-	Perugia	34	28	6
Ascoli Piceno	11	4	7	Pesaro e Urbino	40	29	11
Asti	6	8	-2	Pescara	25	12	13
Avellino	19	6	13	Piacenza	9	10	-1
Bari	69	42	27	Pisa	12	11	1
Barletta-Andria-Trani	19	9	10	Pistoia	9	5	4
Belluno	4	4	-	Pordenone	6	3	3
Benevento	17	2	15	Potenza	17	7	10
Bergamo	19	22	-3	Prato	2	6	-4
Biella	4	3	1	Ragusa	15	4	11
Bologna	263	274	-11	Ravenna	708	723	-15
Bolzano	10	11	-1	Reggio di Calabria	32	10	22
Brescia	36	19	17	Reggio nell'Emilia	31	44	-13
Brindisi	19	21	-2	Rieti	5	1	4
Cagliari	13	9	4	Rimini	426	462	-36
Caltanissetta	22	8	14	Roma	99	71	28
Campobasso	19	9	10	Rovigo	18	8	10
Carbonia-Iglesias	8	2	6	Salerno	39	14	25
Caserta	43	22	21	Sassari	9	2	7
Catania	31	26	5	Savona	7	6	1
Catanzaro	10	1	9	Siena	11	11	-
Chieti	25	15	10	Siracusa	14	11	3
Como	12	18	-6	Sondrio	6	2	4
Cosenza	39	13	26	Taranto	40	13	27
Cremona	5	18	-13	Teramo	9	4	5
Crotone	13	2	11	Terni	15	-	15
Cuneo	12	4	8	Torino	51	36	15
Enna	14	6	8	Trapani	35	17	18
Fermo	7	9	-2	Trento	19	18	1
Ferrara	50	34	16	Treviso	10	24	-14
Firenze	54	54	-	Trieste	3	1	2
Foggia	45	26	19	Udine	19	13	6
Frosinone	16	12	4	Varese	16	16	-
Genova	18	13	5	Venezia	25	14	11
Gorizia	3	1	2	Verbano-Cusio-Ossola	6	1	5
Grosseto	7	1	6	Vercelli	7	2	5
Imperia	7	3	4	Verona	39	26	13
Isernia	7	-	7	Vibo Valentia	4	1	3
L'Aquila	11	17	-6	Vicenza	22	13	9
La Spezia	3	3	-	Viterbo	7	4	3
Latina	21	7	14	TOTALE	3.584	2.931	653
Lecce	35	34	1				
Lecco	7	2	5				
Livorno	9	8	1				
Lodi	2	4	-2				
Lucca	8	4	4				
Macerata	14	7	7				
Mantova	15	21	-6				
Massa - Carrara	6	7	-1				
Matera	18	11	7				
Medio Campidano	-	-	-				
Messina	23	19	4				
Milano	82	101	-19				
Modena	78	38	40				
Monza e della Brianza	8	15	-7				
Napoli	151	61	90				
Novara	4	6	-2				
Nuoro	3	2	1				
Ogliastra	-	-	-				
Olbia-Tempio	3	-	3				
Oristano	10	7	3				

Fonte: Comuni della provincia (Vedi *Avvertenze generali*)
Elaborazione: Demografia on-line - Ufficio Statistica e Studi Camera di
Commercio della Romagna - Forlì-Cesena e Rimini

TAB. PO.04.03 - SALDI MIGRATORI CON LE REGIONI ITALIANE
ANNO 2016

Regione	immigrati	emigrati	saldo
Abruzzo	70	48	22
Basilicata	35	18	17
Calabria	98	27	71
Campania	269	105	164
Emilia-Romagna	1.580	1.603	-23
Friuli-Venezia Giulia	31	18	13
Lazio	148	95	53
Liguria	35	25	10
Lombardia	215	249	-34
Marche	118	71	47
Molise	26	9	17
Piemonte	102	67	35
Puglia	227	145	82
Sardegna	46	22	24
Sicilia	225	118	107
Toscana	146	135	11
Trentino-Alto Adige	29	29	-
Umbria	49	28	21
Valle d'Aosta	-	1	-1
Veneto	135	118	17
TOTALE	3.584	2.931	653

Fonte: Comuni della provincia (Vedi *Avvertenze generali*)
Elaborazione: Demografia on-line - Ufficio Statistica e Studi Camera di
Commercio della Romagna - Forlì-Cesena e Rimini

TAB. PO.05.01 - MOVIMENTO MIGRATORIO CON L'ESTERO - COMPLESSIVO
ANNO 2016

C O M U N I e aggregazioni territoriali	Unione Europea - 27		Altri paesi europei		Altri continenti		TOTALE Estero	
	imm.	emi.	imm.	emi.	imm.	emi.	imm.	emi.
Bagno di Romagna	7	1	-	1	10	4	17	6
Bertinoro	11	17	5	3	14	6	30	26
Borghi	3	3	1	2	4	10	8	15
Castrocaro Terme e Terra del Sole	12	23	7	3	11	4	30	30
Cesena	154	141	72	36	286	60	512	237
Cesenatico	28	20	28	10	39	12	95	42
Civitella di Romagna	-	8	-	-	21	3	21	11
Dovadola	-	-	-	-	-	-	-	-
Forlì	151	150	134	43	409	60	694	253
Forlimpopoli	16	25	12	3	20	11	48	39
Galeata	3	2	1	2	20	9	24	13
Gambettola	-	-	-	-	-	-	-	-
Gatteo	5	17	15	2	27	7	47	26
Longiano	-	-	-	-	-	-	-	-
Meldola	18	13	7	3	15	7	40	23
Mercato Saraceno	8	1	2	2	20	4	30	7
Modigliana	4	9	4	-	3	8	11	17
Montiano	2	1	-	-	3	-	5	1
Portico e San Benedetto	-	-	-	-	-	-	-	-
Predappio	8	8	1	4	5	1	14	13
Premilcuore	2	-	-	-	1	-	3	-
Rocca San Casciano	1	1	1	1	-	1	2	3
Roncofreddo	10	5	4	-	6	1	20	6
San Mauro Pascoli	10	11	29	4	35	3	74	18
Santa Sofia	6	10	7	1	15	6	28	17
Sarsina	3	8	4	-	5	-	12	8
Savignano sul Rubicone	-	-	-	-	-	-	-	-
Sogliano al Rubicone	4	4	2	2	5	-	11	6
Tredozio	1	-	-	-	1	-	2	-
Verghereto	4	-	5	-	-	1	9	1
Provincia di Forlì-Cesena	471	478	341	122	975	218	1.787	818
<i>Montagna Forlivese</i>	8	10	7	1	16	6	31	17
<i>Collina Forlivese</i>	47	64	21	13	76	33	144	110
<i>Pianura Forlivese</i>	178	192	151	49	443	77	772	318
<i>Compr. di Forlì</i>	233	266	179	63	535	116	947	445
<i>Montagna Cesenate</i>	11	1	5	1	10	5	26	7
<i>Collina Cesenate</i>	30	22	13	6	43	15	86	43
<i>Pianura Cesenate</i>	197	189	144	52	387	82	728	323
<i>Compr. di Cesena</i>	238	212	162	59	440	102	840	373
<i>Montagna</i>	19	11	12	2	26	11	57	24
<i>Collina</i>	77	86	34	19	119	48	230	153
<i>Pianura</i>	375	381	295	101	830	159	1.500	641
<i>Valle del Tramazzo</i>	5	9	4	-	4	8	13	17
<i>Valle del Montone</i>	13	24	8	4	11	5	32	33
<i>Valle del Rabbi</i>	10	8	1	4	6	1	17	13
<i>Valle del Bidente</i>	27	33	15	6	71	25	113	64
<i>Valle del Savio</i>	22	10	11	3	35	9	68	22
<i>Valle Uso-Rubicone</i>	19	13	7	4	18	11	44	28
<i>Valle del Basso Rubicone</i>	15	28	44	6	62	10	121	44
<i>Grandi Centri</i>	305	291	206	79	695	120	1.206	490
<i>Comuni di Cintura</i>	55	62	45	16	73	29	173	107
<i>Comuni Marittimi</i>	43	48	72	16	101	22	216	86
<i>Comuni Termali</i>	30	41	12	7	35	14	77	62
<i>Un. Com. Romagna Forlivese</i>	233	266	179	63	535	116	947	445
<i>Unione Rubicone Mare</i>	60	60	79	20	116	33	255	113
<i>Unione Valle del Savio</i>	178	152	83	39	324	69	585	260

Fonte: Comuni della provincia (per il Comune di Gambettola si vedano le *Avvertenze generali*)
Elaborazione: Demografia on-line - Ufficio Statistica e Studi Camera di Commercio della Romagna - Forlì-Cesena e Rimini

TAB. PO.05.02 - MOVIMENTO MIGRATORIO CON L'ESTERO - PRINCIPALI PAESI PER IMMIGRAZIONE
ANNO 2016

C O M U N I e aggregazioni territoriali	Romania		Marocco		Cina		Albania		Nigeria	
	imm.	emi.	imm.	emi.	imm.	emi.	imm.	emi.	imm.	emi.
Bagno di Romagna	6	1	1	1	-	-	-	-	-	-
Bertinoro	7	1	6	-	-	-	1	-	1	-
Borgli	2	-	1	1	3	-	-	-	-	-
Castrocaro Terme e Terra del Sole	6	6	-	-	2	-	2	1	-	-
Cesena	86	25	25	4	15	4	28	4	66	1
Cesenatico	21	9	6	1	3	-	12	4	4	-
Civitella di Romagna	-	3	10	-	-	-	-	-	-	-
Dovadola	-	-	-	-	-	-	-	-	-	-
Forlì	109	36	69	4	122	21	46	3	13	-
Forlimpopoli	9	7	7	5	-	-	8	-	1	-
Galeata	2	2	9	1	-	2	-	-	-	-
Gambettola	-	-	-	-	-	-	-	-	-	-
Gatteo	3	-	20	-	1	-	7	1	1	-
Longiano	-	-	-	-	-	-	-	-	-	-
Meldola	9	1	1	-	1	2	3	2	1	-
Mercato Saraceno	7	1	10	-	-	1	1	-	-	1
Modigliana	3	1	-	4	-	-	3	-	-	-
Montiano	1	-	2	-	-	-	-	-	-	-
Portico e San Benedetto	-	-	-	-	-	-	-	-	-	-
Predappio	5	3	-	-	2	-	-	-	-	-
Premilcuore	2	-	1	-	-	-	-	-	-	-
Rocca San Casciano	1	-	-	-	-	-	-	-	-	-
Roncofreddo	3	-	2	-	-	-	3	-	-	-
San Mauro Pascoli	6	-	15	1	5	-	25	-	-	-
Santa Sofia	5	1	11	-	-	6	4	1	-	-
Sarsina	-	8	2	-	-	-	2	-	-	-
Savignano sul Rubicone	-	-	-	-	-	-	-	-	-	-
Sogliano al Rubicone	2	1	4	-	-	-	-	-	1	-
Trezzano	1	-	-	-	-	-	-	-	-	-
Verghereto	2	-	-	1	-	-	1	-	-	-
Provincia di Forlì-Cesena	298	106	202	23	154	36	146	16	88	2
<i>Montagna Forlivese</i>	7	1	12	-	-	6	4	1	-	-
<i>Collina Forlivese</i>	27	16	20	5	5	4	8	3	1	-
<i>Pianura Forlivese</i>	125	44	82	9	122	21	55	3	15	-
<i>Compr. di Forlì</i>	159	61	114	14	127	31	67	7	16	-
<i>Montagna Cesenate</i>	8	1	1	2	-	-	1	-	-	-
<i>Collina Cesenate</i>	15	10	21	1	3	1	6	-	1	1
<i>Pianura Cesenate</i>	116	34	66	6	24	4	72	9	71	1
<i>Compr. di Cesena</i>	139	45	88	9	27	5	79	9	72	2
<i>Montagna</i>	15	2	13	2	-	6	5	1	-	-
<i>Collina</i>	42	26	41	6	8	5	14	3	2	1
<i>Pianura</i>	241	78	148	15	146	25	127	12	86	1
<i>Valle del Tramazzo</i>	4	1	-	4	-	-	3	-	-	-
<i>Valle del Montone</i>	7	6	-	-	2	-	2	1	-	-
<i>Valle del Rabbi</i>	7	3	1	-	2	-	-	-	-	-
<i>Valle del Bidente</i>	16	7	31	1	1	10	7	3	1	-
<i>Valle del Savio</i>	15	10	13	2	-	1	4	-	-	1
<i>Valle Uso-Rubicone</i>	8	1	9	1	3	-	3	-	1	-
<i>Valle del Basso Rubicone</i>	9	-	35	1	6	-	32	1	1	-
<i>Grandi Centri</i>	195	61	94	8	137	25	74	7	79	1
<i>Comuni di Cintura</i>	37	17	19	6	3	-	21	4	6	-
<i>Comuni Marittimi</i>	30	9	41	2	9	-	44	5	5	-
<i>Comuni Termali</i>	19	8	7	1	2	-	3	1	1	-
<i>Un. Com. Romagna Forlivese</i>	159	61	114	14	127	31	67	7	16	-
<i>Unione Rubicone Mare</i>	37	10	48	3	12	-	47	5	6	-
<i>Unione Valle del Savio</i>	102	35	40	6	15	5	32	4	66	2

(Segue TAB. PO.05.02 - 2016)

C O M U N I e aggregazioni territoriali	Ucraina		Senegal		Bulgaria		Polonia		Bangladesh	
	imm.	emi.	imm.	emi.	imm.	emi.	imm.	emi.	imm.	emi.
Bagno di Romagna	-	1	3	-	-	-	1	-	-	-
Bertinoro	1	2	-	-	1	1	-	1	-	-
Borgli	-	-	-	-	-	1	-	-	-	-
Castrocaro Terme e Terra del Sole	3	1	-	-	-	7	2	-	-	-
Cesena	22	5	20	4	22	5	14	17	14	3
Cesenatico	7	-	2	-	-	1	1	-	3	4
Civitella di Romagna	-	-	6	3	-	-	-	-	-	-
Dovadola	-	-	-	-	-	-	-	-	-	-
Forlì	28	4	18	2	9	-	11	11	14	2
Forlimpopoli	3	1	1	-	2	3	-	2	-	-
Galeata	-	-	10	-	-	-	1	-	-	-
Gambettola	-	-	-	-	-	-	-	-	-	-
Gatteo	5	1	-	-	-	1	-	-	1	-
Longiano	-	-	-	-	-	-	-	-	-	-
Meldola	1	-	5	3	5	2	2	1	-	-
Mercato Saraceno	1	-	1	-	-	-	1	-	-	-
Modigliana	-	-	-	-	-	-	-	-	-	1
Montiano	-	-	-	-	-	-	1	-	-	-
Portico e San Benedetto	-	-	-	-	-	-	-	-	-	-
Predappio	-	1	1	-	-	-	1	1	-	-
Premilcuore	-	-	-	-	-	-	-	-	-	-
Rocca San Casciano	1	-	-	-	-	-	-	1	-	-
Roncofreddo	-	-	2	-	2	2	1	1	-	-
San Mauro Pascoli	2	-	-	-	-	-	-	-	1	-
Santa Sofia	1	-	1	-	-	-	-	-	-	-
Sarsina	2	-	-	-	-	-	1	-	-	-
Savignano sul Rubicone	-	-	-	-	-	-	-	-	-	-
Sogliano al Rubicone	1	-	-	-	-	-	1	3	-	-
Tredozio	-	-	-	-	-	-	-	-	-	-
Verghereto	2	-	-	-	-	-	-	-	-	-
Provincia di Forlì-Cesena	80	16	70	12	41	23	38	38	33	10
<i>Montagna Forlivese</i>	1	-	1	-	-	-	-	-	-	-
<i>Collina Forlivese</i>	5	2	22	6	5	9	6	3	-	1
<i>Pianura Forlivese</i>	32	7	19	2	12	4	11	14	14	2
<i>Compr. di Forlì</i>	38	9	42	8	17	13	17	17	14	3
<i>Montagna Cesenate</i>	2	1	3	-	-	-	1	-	-	-
<i>Collina Cesenate</i>	4	-	3	-	2	3	5	4	-	-
<i>Pianura Cesenate</i>	36	6	22	4	22	7	15	17	19	7
<i>Compr. di Cesena</i>	42	7	28	4	24	10	21	21	19	7
<i>Montagna</i>	3	1	4	-	-	-	1	-	-	-
<i>Collina</i>	9	2	25	6	7	12	11	7	-	1
<i>Pianura</i>	68	13	41	6	34	11	26	31	33	9
<i>Valle del Tramazzo</i>	-	-	-	-	-	-	-	-	-	1
<i>Valle del Montone</i>	4	1	-	-	-	7	2	1	-	-
<i>Valle del Rabbi</i>	-	1	1	-	-	-	1	1	-	-
<i>Valle del Bidente</i>	2	-	22	6	5	2	3	1	-	-
<i>Valle del Savio</i>	5	1	4	-	-	-	3	-	-	-
<i>Valle Uso-Rubicone</i>	1	-	2	-	2	3	3	4	-	-
<i>Valle del Basso Rubicone</i>	7	1	-	-	-	1	-	-	2	-
<i>Grandi Centri</i>	50	9	38	6	31	5	25	28	28	5
<i>Comuni di Cintura</i>	11	3	3	-	3	5	1	3	3	4
<i>Comuni Marittimi</i>	14	1	2	-	-	2	1	-	5	4
<i>Comuni Termali</i>	4	4	3	-	1	8	3	1	-	-
<i>Un. Com. Romagna Forlivese</i>	38	9	42	8	17	13	17	17	14	3
<i>Unione Rubicone Mare</i>	15	1	4	-	2	5	3	4	5	4
<i>Unione Valle del Savio</i>	27	6	24	4	22	5	18	17	14	3

(Segue TAB. PO.05.02 - 2016)

C O M U N I e aggregazioni territoriali	Brasile		Pakistan		Tunisia		Gambia		Macedonia	
	imm.	emi.	imm.	emi.	imm.	emi.	imm.	emi.	imm.	emi.
Bagno di Romagna	2	-	-	-	-	-	-	-	-	-
Bertinoro	-	1	-	-	-	-	-	-	-	-
Borgli	-	1	-	-	-	-	-	-	-	-
Castrocaro Terme e Terra del Sole	-	3	-	-	-	-	-	-	1	-
Cesena	11	3	15	-	12	5	14	-	-	-
Cesenatico	4	-	-	-	4	-	3	-	-	-
Civitella di Romagna	-	-	-	-	-	-	1	-	-	-
Dovadola	-	-	-	-	-	-	-	-	-	-
Forlì	11	6	14	-	10	-	9	-	25	3
Forlimpopoli	-	-	1	-	-	-	-	-	-	-
Galeata	-	-	-	-	-	-	-	-	-	-
Gambettola	-	-	-	-	-	-	-	-	-	-
Gatteo	-	-	-	3	2	-	-	-	-	-
Longiano	-	-	-	-	-	-	-	-	-	-
Meldola	1	-	-	-	-	-	-	-	-	-
Mercato Saraceno	-	-	-	-	-	-	-	-	-	-
Modigliana	-	-	-	-	-	-	-	-	-	-
Montiano	1	-	-	-	-	-	-	-	-	-
Portico e San Benedetto	-	-	-	-	-	-	-	-	-	-
Predappio	-	-	-	-	1	-	-	-	-	-
Premilcuore	-	-	-	-	-	-	-	-	-	-
Rocca San Casciano	-	-	-	-	-	-	-	-	-	-
Roncofreddo	1	-	-	-	-	-	-	-	-	-
San Mauro Pascoli	1	-	-	-	-	-	-	-	-	-
Santa Sofia	-	-	-	-	-	-	-	-	1	-
Sarsina	-	-	-	-	1	-	-	-	-	-
Savignano sul Rubicone	-	-	-	-	-	-	-	-	-	-
Sogliano al Rubicone	-	-	-	-	-	-	-	-	-	-
Tredozio	-	-	-	-	-	-	-	-	-	-
Verghereto	-	-	-	-	-	-	-	-	-	-
Provincia di Forlì-Cesena	32	14	30	3	30	5	27	-	27	3
Montagna Forlivese	-	-	-	-	-	-	-	-	1	-
Collina Forlivese	1	3	-	-	1	-	1	-	1	-
Pianura Forlivese	11	7	15	-	10	-	9	-	25	3
Compr. di Forlì	12	10	15	-	11	-	10	-	27	3
Montagna Cesenate	2	-	-	-	-	-	-	-	-	-
Collina Cesenate	2	1	-	-	1	-	-	-	-	-
Pianura Cesenate	16	3	15	3	18	5	17	-	-	-
Compr. di Cesena	20	4	15	3	19	5	17	-	-	-
Montagna	2	-	-	-	-	-	-	-	1	-
Collina	3	4	-	-	2	-	1	-	1	-
Pianura	27	10	30	3	28	5	26	-	25	3
Valle del Tramazzo	-	-	-	-	-	-	-	-	-	-
Valle del Montone	-	3	-	-	-	-	-	-	1	-
Valle del Rabbi	-	-	-	-	1	-	-	-	-	-
Valle del Bidente	1	-	-	-	-	-	1	-	1	-
Valle del Savio	2	-	-	-	1	-	-	-	-	-
Valle Uso-Rubicone	2	1	-	-	-	-	-	-	-	-
Valle del Basso Rubicone	1	-	-	3	2	-	-	-	-	-
Grandi Centri	22	9	29	-	22	5	23	-	25	3
Comuni di Cintura	4	1	1	-	4	-	3	-	-	-
Comuni Marittimi	5	-	-	3	6	-	3	-	-	-
Comuni Termali	2	4	-	-	-	-	-	-	1	-
Un. Com. Romagna Forlivese	12	10	15	-	11	-	10	-	27	3
Unione Rubicone Mare	6	1	-	3	6	-	3	-	-	-
Unione Valle del Savio	14	3	15	-	13	5	14	-	-	-

(Segue TAB. PO.05.02 - 2016)

C O M U N I e aggregazioni territoriali	Moldavia		Costa d'Avorio		India		Resto del mondo		TOTALE Estero	
	imm.	emi.	imm.	emi.	imm.	emi.	imm.	emi.	imm.	emi.
Bagno di Romagna	-	-	-	-	-	-	4	3	17	6
Bertinoro	2	-	3	-	1	-	7	20	30	26
Borghi	-	2	-	-	-	-	2	10	8	15
Castrocaro Terme e Terra del Sole	-	-	-	-	-	-	14	12	30	30
Cesena	7	8	15	-	1	-	125	149	512	237
Cesenatico	1	-	-	-	-	-	24	23	95	42
Civitella di Romagna	-	-	-	-	1	-	3	5	21	11
Dovadola	-	-	-	-	-	-	-	-	-	-
Forlì	13	2	7	-	11	-	155	159	694	253
Forlimpopoli	-	1	-	-	4	1	12	19	48	39
Galeata	-	-	-	-	-	-	2	8	24	13
Gambettola	-	-	-	-	-	-	-	-	-	-
Gatteo	-	-	-	-	-	-	7	20	47	26
Longiano	-	-	-	-	-	-	-	-	-	-
Meldola	1	-	-	-	4	1	6	11	40	23
Mercato Saraceno	-	-	1	-	4	-	4	4	30	7
Modigliana	1	-	-	-	-	-	4	11	11	17
Montiano	-	-	-	-	-	-	-	1	5	1
Portico e San Benedetto	-	-	-	-	-	-	-	-	-	-
Predappio	1	-	-	-	-	-	3	8	14	13
Premilcuore	-	-	-	-	-	-	-	-	3	-
Rocca San Casciano	-	-	-	-	-	-	-	2	2	3
Roncofreddo	-	-	-	-	-	-	6	3	20	6
San Mauro Pascoli	-	-	-	-	-	-	19	17	74	18
Santa Sofia	-	-	-	-	-	-	5	9	28	17
Sarsina	-	-	-	-	-	-	4	-	12	8
Savignano sul Rubicone	-	-	-	-	-	-	-	-	-	-
Sogliano al Rubicone	-	-	-	-	-	-	2	2	11	6
Tredozio	-	-	-	-	-	-	1	-	2	-
Verghereto	1	-	-	-	-	-	3	-	9	1
Provincia di Forlì-Cesena	27	13	26	-	26	2	412	496	1.787	818
<i>Montagna Forlivese</i>	-	-	-	-	-	-	5	9	31	17
<i>Collina Forlivese</i>	3	-	-	-	5	1	33	57	144	110
<i>Pianura Forlivese</i>	15	3	10	-	16	1	174	198	772	318
<i>Compr. di Forlì</i>	18	3	10	-	21	2	212	264	947	445
<i>Montagna Cesenate</i>	1	-	-	-	-	-	7	3	26	7
<i>Collina Cesenate</i>	-	2	1	-	4	-	18	20	86	43
<i>Pianura Cesenate</i>	8	8	15	-	1	-	175	209	728	323
<i>Compr. di Cesena</i>	9	10	16	-	5	-	200	232	840	373
<i>Montagna</i>	1	-	-	-	-	-	12	12	57	24
<i>Collina</i>	3	2	1	-	9	1	51	77	230	153
<i>Pianura</i>	23	11	25	-	17	1	349	407	1.500	641
<i>Valle del Tramazzo</i>	1	-	-	-	-	-	5	11	13	17
<i>Valle del Montone</i>	-	-	-	-	-	-	14	14	32	33
<i>Valle del Rabbi</i>	1	-	-	-	-	-	3	8	17	13
<i>Valle del Bidente</i>	1	-	-	-	5	1	16	33	113	64
<i>Valle del Savio</i>	1	-	1	-	4	-	15	7	68	22
<i>Valle Uso-Rubicone</i>	-	2	-	-	-	-	10	16	44	28
<i>Valle del Basso Rubicone</i>	-	-	-	-	-	-	26	37	121	44
<i>Grandi Centri</i>	20	10	22	-	12	-	280	308	1.206	490
<i>Comuni di Cintura</i>	3	1	3	-	5	1	43	62	173	107
<i>Comuni Marittimi</i>	1	-	-	-	-	-	50	60	216	86
<i>Comuni Termali</i>	2	-	3	-	1	-	25	35	77	62
<i>Un. Com. Romagna Forlivese</i>	18	3	10	-	21	2	212	264	947	445
<i>Unione Rubicone Mare</i>	1	2	-	-	-	-	60	75	255	113
<i>Unione Valle del Savio</i>	8	8	16	-	5	-	140	157	585	260

Fonte: Comuni della provincia (per il Comune di Gambettola si vedano le *Avvertenze generali*)

Elaborazione: Demografia on-line - Ufficio Statistica e Studi Camera di Commercio della Romagna - Forlì-Cesena e Rimini

TAB. PO.05.03 - MOVIMENTO MIGRATORIO CON L'ESTERO PER PAESE
ANNO 2016

Stato	immigrati	emigrati	saldo	Stato	immigrati	emigrati	saldo
Afghanistan	7	-	7	Lituania	1	1	-
Albania	146	16	130	Lussemburgo	2	5	-3
Algeria	4	-	4	Macedonia	27	3	24
Arabia Saudita	1	-	1	Mali	22	-	22
Argentina	5	6	-1	Malta	3	4	-1
Australia	6	22	-16	Marianne Settentr...	-	2	-2
Austria	3	2	1	Marocco	202	23	179
Bahamas	-	1	-1	Messico	2	1	1
Bahrein	3	-	3	Moldavia	27	13	14
Bangladesh	33	10	23	Mozambico	-	5	-5
Belgio	2	12	-10	Nicaragua	-	1	-1
Benin	5	-	5	Nigeria	88	2	86
Bielorussia	7	1	6	Norvegia	-	1	-1
Bosnia Erzegovina	-	1	-1	Oman	1	-	1
Brasile	32	14	18	Paesi Bassi	3	12	-9
Bulgaria	41	23	18	Pakistan	30	3	27
Burkina Faso	15	1	14	Panama	-	1	-1
Cambogia	1	-	1	Perù	3	3	-
Camerun	10	-	10	Polonia	38	38	-
Canada	2	3	-1	Portogallo	2	4	-2
Capo Verde	1	-	1	Regno Unito	19	75	-56
Ciad	1	2	-1	Rep. Ceca	3	1	2
Cile	1	-	1	Rep. Dominicana	8	1	7
Cina	154	36	118	Rep. del Congo	1	-	1
Colombia	4	-	4	Romania	298	106	192
Congo	1	-	1	Russia	15	2	13
Costa d'Avorio	26	-	26	San Marino	4	14	-10
Costarica	8	2	6	Senegal	70	12	58
Croazia	4	-	4	Serbia	16	-	16
Cuba	16	-	16	Singapore	-	2	-2
Danimarca	-	4	-4	Siria	1	-	1
Egitto	12	2	10	Slovacchia	1	1	-
El Salvador	1	-	1	Slovenia	-	1	-1
Emirati Arabi Uniti	1	-	1	Somalia	2	-	2
Estonia	1	-	1	Spagna	15	32	-17
Etiopia	2	1	1	Sri Lanka	1	2	-1
Filippine	1	1	-	Stati Uniti d'America	15	31	-16
Finlandia	1	1	-	Sudafrica	4	1	3
Francia	11	65	-54	Svezia	2	2	-
Gabon	1	-	1	Svizzera	8	53	-45
Gambia	27	-	27	Taiwan	1	2	-1
Georgia	-	1	-1	Tanzania	4	3	1
Germania	10	79	-69	Thailandia	7	1	6
Ghana	18	1	17	Togo	1	-	1
Giappone	3	1	2	Tunisia	30	5	25
Giordania	1	3	-2	Turchia	1	1	-
Grecia	3	1	2	Ucraina	80	16	64
Guatemala	-	2	-2	Ungheria	7	1	6
Guinea	12	-	12	Uruguay	1	-	1
Guinea-Bissau	9	-	9	Venezuela	4	-	4
Honduras	2	-	2	Vietnam	1	1	-
Hong Kong	1	-	1				
India	26	2	24	TOTALE	1.787	818	969
Indonesia	-	1	-1				
Iran	4	-	4				
Iraq	8	2	6				
Irlanda	1	8	-7				
Isole Turks e Caicos	-	1	-1				
Israele	5	-	5				
Kazakistan	1	-	1				
Kenya	1	-	1				
Kosovo	6	1	5				
Lettonia	4	-	4				
Libano	4	-	4				
Liberia	-	1	-1				

Fonte: Comuni della provincia (per il Comune di Gambettola si vedano le *Avvertenze generali*)
Elaborazione: Demografia on-line - Ufficio Statistica e Studi Camera di Commercio della Romagna - Forlì-Cesena e Rimini

TAB. PO.06 - MOVIMENTO MIGRATORIO IN COMPLESSO
ANNO 2016

C O M U N I e aggregazioni territoriali	movimento con gli altri comuni italiani						movimento con l'estero	
	altri comuni della provincia (1)		comuni di altre province d'Italia		totale		imm.	emi.
	imm.	emi.	imm.	emi.	imm.	emi.		
Bagno di Romagna	54	61	33	41	87	102	17	6
Bertinoro	273	321	117	89	390	410	30	26
Borgli	41	47	71	66	112	113	8	15
Castrocaro Terme e Terra del Sole	113	153	57	36	170	189	30	30
Cesena	703	717	903	639	1.606	1.356	512	237
Cesenatico	275	286	302	236	577	522	95	42
Civitella di Romagna	72	68	26	25	98	93	21	11
Dovadola	-	-	-	-	-	-	-	-
Forlì	754	700	1.279	1.033	2.033	1.733	694	253
Forlimpopoli	275	295	101	88	376	383	48	39
Galeata	51	52	9	16	60	68	24	13
Gambettola	-	-	-	-	-	-	-	-
Gatteo	216	208	123	115	339	323	47	26
Longiano	-	-	-	-	-	-	-	-
Meldola	202	160	71	69	273	229	40	23
Mercato Saraceno	113	133	32	49	145	182	30	7
Modigliana	20	19	60	57	80	76	11	17
Montiano	34	33	7	2	41	35	5	1
Portico e San Benedetto	7	6	8	15	15	21	-	-
Predappio	132	132	43	50	175	182	14	13
Premilcuore	14	13	13	7	27	20	3	-
Rocca San Casciano	25	21	8	17	33	38	2	3
Roncofreddo	102	81	19	25	121	106	20	6
San Mauro Pascoli	191	199	182	149	373	348	74	18
Santa Sofia	46	42	31	30	77	72	28	17
Sarsina	51	54	23	31	74	85	12	8
Savignano sul Rubicone	-	-	-	-	-	-	-	-
Sogliano al Rubicone	75	58	40	12	115	70	11	6
Tredozio	2	7	12	17	14	24	2	-
Verghereto	11	20	14	17	25	37	9	1
Provincia di Forlì-Cesena	3.852	3.886	3.584	2.931	7.436	6.817	1.787	818
<i>Montagna Forlivese</i>	67	61	52	52	119	113	31	17
<i>Collina Forlivese</i>	617	612	286	287	903	899	144	110
<i>Pianura Forlivese</i>	1.302	1.316	1.497	1.210	2.799	2.526	772	318
<i>Compr. di Forlì</i>	1.986	1.989	1.835	1.549	3.821	3.538	947	445
<i>Montagna Cesenate</i>	65	81	47	58	112	139	26	7
<i>Collina Cesenate</i>	416	406	192	185	608	591	86	43
<i>Pianura Cesenate</i>	1.385	1.410	1.510	1.139	2.895	2.549	728	323
<i>Compr. di Cesena</i>	1.866	1.897	1.749	1.382	3.615	3.279	840	373
<i>Montagna</i>	132	142	99	110	231	252	57	24
<i>Collina</i>	1.033	1.018	478	472	1.511	1.490	230	153
<i>Pianura</i>	2.687	2.726	3.007	2.349	5.694	5.075	1.500	641
<i>Valle del Tramazzo</i>	22	26	72	74	94	100	13	17
<i>Valle del Montone</i>	145	180	73	68	218	248	32	33
<i>Valle del Rabbi</i>	146	145	56	57	202	202	17	13
<i>Valle del Bidente</i>	371	322	137	140	508	462	113	64
<i>Valle del Savio</i>	229	268	102	138	331	406	68	22
<i>Valle Uso-Rubicone</i>	252	219	137	105	389	324	44	28
<i>Valle del Basso Rubicone</i>	407	407	305	264	712	671	121	44
<i>Grandi Centri</i>	1.457	1.417	2.182	1.672	3.639	3.089	1.206	490
<i>Comuni di Cintura</i>	823	902	520	413	1.343	1.315	173	107
<i>Comuni Marittimi</i>	682	693	607	500	1.289	1.193	216	86
<i>Comuni Termali</i>	440	535	207	166	647	701	77	62
<i>Un. Com. Romagna Forlivese</i>	1.986	1.989	1.835	1.549	3.821	3.538	947	445
<i>Unione Rubicone Mare</i>	900	879	737	603	1.637	1.482	255	113
<i>Unione Valle del Savio</i>	966	1.018	1.012	779	1.978	1.797	585	260

(1) I totali di immigrati ed emigrati non coincidono per i motivi esposti nella nota di TAB.PO.02.01

(Segue TAB. PO.06 - 2016)

C O M U N I e aggregazioni territoriali	MOVIMENTO MIGRATORIO EFFETTIVO (1)		variazioni d'ufficio (2)		MOVIMENTO MIGRATORIO STATISTICO (3)	
	imm.	emi.	imm.	emi.	imm.	emi.
Bagno di Romagna	104	108	3	37	107	145
Bertinoro	420	436	30	87	450	523
Borgli	120	128	1	1	121	129
Castrocaro Terme e Terra del Sole	200	219	22	67	222	286
Cesena	2.118	1.593	184	565	2.302	2.158
Cesenatico	672	564	55	117	727	681
Civitella di Romagna	119	104	5	4	124	108
Dovadola	-	-	48	58	48	58
Forlì	2.727	1.986	320	623	3.047	2.609
Forlimpopoli	424	422	20	27	444	449
Galeata	84	81	2	4	86	85
Gambettola	-	-	358	317	358	317
Gatteo	386	349	15	81	401	430
Longiano	-	-	292	257	292	257
Meldola	313	252	12	38	325	290
Mercato Saraceno	175	189	11	22	186	211
Modigliana	91	93	2	-	93	93
Montiano	46	36	2	9	48	45
Portico e San Benedetto	15	21	1	-	16	21
Predappio	189	195	2	9	191	204
Premilcuore	30	20	-	-	30	20
Rocca San Casciano	35	41	2	-	37	41
Roncofreddo	141	112	-	34	141	146
San Mauro Pascoli	447	366	29	49	476	415
Santa Sofia	105	89	7	7	112	96
Sarsina	86	93	14	9	100	102
Savignano sul Rubicone	-	-	746	691	746	691
Sogliano al Rubicone	126	76	2	4	128	80
Tredozio	16	24	1	9	17	33
Verghereto	34	38	1	2	35	40
Provincia di Forlì-Cesena	9.223	7.635	2.187	3.128	11.410	10.763
<i>Montagna Forlivese</i>	150	130	8	7	158	137
<i>Collina Forlivese</i>	1.047	1.009	96	189	1.143	1.198
<i>Pianura Forlivese</i>	3.571	2.844	370	737	3.941	3.581
<i>Compr. di Forlì</i>	4.768	3.983	474	933	5.242	4.916
<i>Montagna Cesenate</i>	138	146	4	39	142	185
<i>Collina Cesenate</i>	694	634	30	79	724	713
<i>Pianura Cesenate</i>	3.623	2.872	1.679	2.077	5.302	4.949
<i>Compr. di Cesena</i>	4.455	3.652	1.713	2.195	6.168	5.847
<i>Montagna</i>	288	276	12	46	300	322
<i>Collina</i>	1.741	1.643	126	268	1.867	1.911
<i>Pianura</i>	7.194	5.716	2.049	2.814	9.243	8.530
<i>Valle del Tramazzo</i>	107	117	3	9	110	126
<i>Valle del Montone</i>	250	281	73	125	323	406
<i>Valle del Rabbi</i>	219	215	2	9	221	224
<i>Valle del Bidente</i>	621	526	26	53	647	579
<i>Valle del Savio</i>	399	428	29	70	428	498
<i>Valle Uso-Rubicone</i>	433	352	5	48	438	400
<i>Valle del Basso Rubicone</i>	833	715	1.440	1.395	2.273	2.110
<i>Grandi Centri</i>	4.845	3.579	504	1.188	5.349	4.767
<i>Comuni di Cintura</i>	1.516	1.422	105	231	1.621	1.653
<i>Comuni Marittimi</i>	1.505	1.279	845	938	2.350	2.217
<i>Comuni Termali</i>	724	763	55	191	779	954
<i>Un. Com. Romagna Forlivese</i>	4.768	3.983	474	933	5.242	4.916
<i>Unione Rubicone Mare</i>	1.892	1.595	1.498	1.551	3.390	3.146
<i>Unione Valle del Savio</i>	2.563	2.057	215	644	2.778	2.701

(1) Totale delle movimentazioni per area (tabb. PO.02-03-04-05)

(2) Vedi *Avvertenze generali*

(3) Totale delle movimentazioni segnalate all'ISTAT (mod. P2) (tab. PO.01)

Fonte: Comuni della provincia (per il Comune di Gambettola si vedano le *Avvertenze generali*)

Elaborazione: Demografia on-line - Ufficio Statistica e Studi Camera di Commercio della Romagna - Forlì-Cesena e Rimini

popolazione residente per sesso ed età (provincia e aggregazioni territoriali)

Per una corretta interpretazione degli **indici** si veda il prospetto descrittivo ed il metodo di calcolo riportati nella sezione "Avvertenze generali".
Per l'individuazione delle varie **aggregazioni territoriali** si veda nella sezione "Avvertenze generali".

TAB. PO.07.99 - POPOLAZIONE RESIDENTE PER SESSO ED ETÀ'
Provincia di Forlì-Cesena - 31/12/2016

età	anno	maschi	femmine	totale	età	anno	maschi	femmine	totale
0	2016	1.479	1.442	2.921	65	1951	2.152	2.450	4.602
1	2015	1.629	1.504	3.133	66	1950	2.225	2.450	4.675
2	2014	1.681	1.582	3.263	67	1949	2.307	2.451	4.758
3	2013	1.711	1.702	3.413	68	1948	2.287	2.571	4.858
4	2012	1.776	1.739	3.515	69	1947	2.323	2.479	4.802
5	2011	1.944	1.723	3.667	70	1946	2.305	2.528	4.833
6	2010	1.969	1.743	3.712	71	1945	1.809	2.000	3.809
7	2009	1.942	1.768	3.710	72	1944	1.873	2.148	4.021
8	2008	1.930	1.803	3.733	73	1943	1.831	2.069	3.900
9	2007	1.930	1.840	3.770	74	1942	1.781	2.030	3.811
10	2006	1.869	1.872	3.741	75	1941	1.823	2.085	3.908
11	2005	1.872	1.760	3.632	76	1940	1.840	2.275	4.115
12	2004	1.876	1.757	3.633	77	1939	1.788	2.273	4.061
13	2003	1.843	1.716	3.559	78	1938	1.888	2.278	4.166
14	2002	1.815	1.704	3.519	79	1937	1.640	2.021	3.661
15	2001	1.798	1.649	3.447	80	1936	1.413	1.792	3.205
16	2000	1.880	1.645	3.525	81	1935	1.500	1.867	3.367
17	1999	1.733	1.565	3.298	82	1934	1.293	1.757	3.050
18	1998	1.776	1.631	3.407	83	1933	1.173	1.660	2.833
19	1997	1.801	1.580	3.381	84	1932	1.009	1.423	2.432
20	1996	1.749	1.652	3.401	85	1931	849	1.397	2.246
21	1995	1.699	1.617	3.316	86	1930	831	1.440	2.271
22	1994	1.742	1.638	3.380	87	1929	710	1.260	1.970
23	1993	1.755	1.584	3.339	88	1928	662	1.201	1.863
24	1992	1.785	1.744	3.529	89	1927	526	1.037	1.563
25	1991	1.836	1.809	3.645	90	1926	389	850	1.239
26	1990	1.855	1.872	3.727	91	1925	330	807	1.137
27	1989	1.888	1.888	3.776	92	1924	250	642	892
28	1988	1.887	1.820	3.707	93	1923	219	532	751
29	1987	1.936	1.972	3.908	94	1922	140	422	562
30	1986	1.990	1.929	3.919	95	1921	101	358	459
31	1985	2.044	2.175	4.219	96	1920	65	244	309
32	1984	2.069	2.095	4.164	97	1919	39	123	162
33	1983	2.030	2.132	4.162	98	1918	12	58	70
34	1982	2.228	2.291	4.519	99	1917	10	49	59
35	1981	2.394	2.390	4.784	100	e oltre	33	120	153
36	1980	2.290	2.456	4.746					
37	1979	2.548	2.592	5.140	Aggiustamenti		-27	-28	-55
38	1978	2.691	2.763	5.454					
39	1977	2.861	2.839	5.700	TOTALE		191.131	202.936	394.067
40	1976	2.921	2.968	5.889					
41	1975	3.096	3.186	6.282					
42	1974	3.373	3.377	6.750					
43	1973	3.252	3.228	6.480					
44	1972	3.235	3.252	6.487	INDICI				
45	1971	3.245	3.296	6.541					
46	1970	3.337	3.202	6.539	vecchiaia				178,7
47	1969	3.213	3.283	6.496	dipendenza				59,8
48	1968	3.187	3.307	6.494	dipendenza giovanile				21,5
49	1967	3.184	3.148	6.332	dipendenza degli anziani				38,3
50	1966	3.272	3.200	6.472	struttura (pop. in età lavorativa)				147,6
51	1965	3.172	3.233	6.405	ricambio (pop. in età lavorativa)				141,0
52	1964	3.208	3.224	6.432	mascolinità				94,2
53	1963	2.974	3.127	6.101					
54	1962	2.909	2.962	5.871					
55	1961	2.851	2.940	5.791	Fonte: Comuni della provincia				
56	1960	2.700	2.953	5.653	Elaborazione: Demografia on-line - Ufficio Statistica e Studi Camera di				
57	1959	2.675	2.853	5.528	Commercio di Forlì-Cesena				
58	1958	2.486	2.741	5.227					
59	1957	2.501	2.705	5.206					
60	1956	2.501	2.680	5.181					
61	1955	2.352	2.627	4.979					
62	1954	2.213	2.400	4.613					
63	1953	2.175	2.448	4.623					
64	1952	2.169	2.494	4.663					

TAB. PO.07.54 - POPOLAZIONE RESIDENTE PER SESSO ED ETÀ'
Montagna Forlivese - 31/12/2016

età	anno	maschi	femmine	totale	età	anno	maschi	femmine	totale
0	2016	24	15	39	65	1951	41	29	70
1	2015	26	22	48	66	1950	33	34	67
2	2014	23	18	41	67	1949	38	47	85
3	2013	14	26	40	68	1948	44	43	87
4	2012	28	25	53	69	1947	33	29	62
5	2011	20	19	39	70	1946	35	47	82
6	2010	17	27	44	71	1945	28	30	58
7	2009	27	17	44	72	1944	33	32	65
8	2008	26	26	52	73	1943	32	30	62
9	2007	24	22	46	74	1942	33	36	69
10	2006	30	24	54	75	1941	28	34	62
11	2005	27	25	52	76	1940	24	34	58
12	2004	23	23	46	77	1939	26	29	55
13	2003	23	24	47	78	1938	28	27	55
14	2002	18	16	34	79	1937	36	32	68
15	2001	24	16	40	80	1936	27	34	61
16	2000	27	25	52	81	1935	25	37	62
17	1999	16	29	45	82	1934	23	27	50
18	1998	33	19	52	83	1933	29	35	64
19	1997	19	23	42	84	1932	16	30	46
20	1996	20	31	51	85	1931	18	27	45
21	1995	16	20	36	86	1930	18	35	53
22	1994	23	28	51	87	1929	13	26	39
23	1993	19	18	37	88	1928	19	30	49
24	1992	25	25	50	89	1927	5	25	30
25	1991	33	30	63	90	1926	9	27	36
26	1990	35	25	60	91	1925	8	13	21
27	1989	28	28	56	92	1924	7	13	20
28	1988	31	29	60	93	1923	6	13	19
29	1987	33	24	57	94	1922	4	6	10
30	1986	35	27	62	95	1921	2	8	10
31	1985	26	34	60	96	1920	2	6	8
32	1984	30	24	54	97	1919	0	4	4
33	1983	28	24	52	98	1918	0	2	2
34	1982	34	35	69	99	1917	0	0	0
35	1981	26	30	56	100	e oltre	0	4	4
36	1980	30	33	63					
37	1979	32	30	62	Aggiustamenti		0	0	0
38	1978	23	37	60					
39	1977	35	43	78	TOTALE		2.750	2.900	5.650
40	1976	35	42	77					
41	1975	45	39	84					
42	1974	44	30	74					
43	1973	40	51	91	INDICI				
44	1972	45	33	78					
45	1971	38	41	79					
46	1970	55	33	88	vecchiaia				241,2
47	1969	32	32	64	dipendenza				69,5
48	1968	28	46	74	dipendenza giovanile				20,4
49	1967	40	33	73	dipendenza degli anziani				49,1
50	1966	36	40	76	struttura (pop. in età lavorativa)				143,6
51	1965	42	36	78	ricambio (pop. in età lavorativa)				162,8
52	1964	44	30	74	mascolinità				94,8
53	1963	37	43	80					
54	1962	42	44	86	Fonte: Comuni della provincia				
55	1961	40	42	82	Elaborazione: Demografia on-line - Ufficio Statistica e Studi Camera di				
56	1960	46	48	94	Commercio di Forlì-Cesena				
57	1959	40	47	87					
58	1958	48	30	78					
59	1957	34	38	72					
60	1956	41	42	83					
61	1955	29	41	70					
62	1954	44	30	74					
63	1953	39	43	82					
64	1952	32	35	67					

TAB. PO.07.55 - POPOLAZIONE RESIDENTE PER SESSO ED ETÀ'
Collina Forlivese - 31/12/2016

età	anno	maschi	femmine	totale	età	anno	maschi	femmine	totale
0	2016	165	149	314	65	1951	228	267	495
1	2015	145	123	268	66	1950	228	276	504
2	2014	146	155	301	67	1949	247	207	454
3	2013	166	183	349	68	1948	264	271	535
4	2012	164	146	310	69	1947	268	269	537
5	2011	182	153	335	70	1946	238	210	448
6	2010	171	186	357	71	1945	217	198	415
7	2009	169	143	312	72	1944	180	204	384
8	2008	162	175	337	73	1943	217	195	412
9	2007	173	153	326	74	1942	185	179	364
10	2006	160	184	344	75	1941	201	209	410
11	2005	194	161	355	76	1940	200	211	411
12	2004	197	191	388	77	1939	190	204	394
13	2003	173	167	340	78	1938	197	256	453
14	2002	175	160	335	79	1937	157	209	366
15	2001	169	161	330	80	1936	152	179	331
16	2000	179	145	324	81	1935	166	177	343
17	1999	174	146	320	82	1934	122	202	324
18	1998	192	169	361	83	1933	123	175	298
19	1997	154	150	304	84	1932	100	148	248
20	1996	182	163	345	85	1931	97	139	236
21	1995	157	138	295	86	1930	102	169	271
22	1994	169	140	309	87	1929	69	132	201
23	1993	169	146	315	88	1928	77	123	200
24	1992	156	170	326	89	1927	56	131	187
25	1991	161	163	324	90	1926	53	85	138
26	1990	163	184	347	91	1925	39	101	140
27	1989	158	192	350	92	1924	28	70	98
28	1988	192	177	369	93	1923	21	66	87
29	1987	168	183	351	94	1922	17	52	69
30	1986	192	186	378	95	1921	12	41	53
31	1985	194	200	394	96	1920	8	30	38
32	1984	197	202	399	97	1919	3	7	10
33	1983	195	187	382	98	1918	1	8	9
34	1982	195	185	380	99	1917	3	11	14
35	1981	232	212	444	100	e oltre	5	23	28
36	1980	189	185	374					
37	1979	264	233	497					
38	1978	237	226	463	Aggiustamenti		-13	-14	-27
39	1977	269	268	537	TOTALE		18.739	19.404	38.143
40	1976	291	255	546					
41	1975	271	299	570					
42	1974	316	336	652					
43	1973	310	289	599					
44	1972	278	304	582					
45	1971	325	327	652					
46	1970	336	297	633					
47	1969	310	297	607					
48	1968	313	299	612					
49	1967	307	270	577					
50	1966	289	281	570					
51	1965	294	290	584					
52	1964	299	290	589					
53	1963	278	280	558					
54	1962	300	287	587					
55	1961	278	282	560					
56	1960	273	308	581					
57	1959	269	299	568					
58	1958	229	265	494					
59	1957	255	267	522					
60	1956	231	258	489					
61	1955	276	256	532					
62	1954	239	215	454					
63	1953	252	240	492					
64	1952	213	253	466					

INDICI		
vecchiaia		199,3
dipendenza		63,9
dipendenza giovanile		21,3
dipendenza degli anziani		42,5
struttura (pop. in età lavorativa)		152,7
ricambio (pop. in età lavorativa)		148,4
mascolinità		96,6

Fonte: Comuni della provincia
Elaborazione: Demografia on-line - Ufficio Statistica e Studi Camera di Commercio di Forlì-Cesena

TAB. PO.07.56 - POPOLAZIONE RESIDENTE PER SESSO ED ETÀ'
Pianura Forlivese - 31/12/2016

età	anno	maschi	femmine	totale	età	anno	maschi	femmine	totale
0	2016	532	526	1.058	65	1951	722	895	1.617
1	2015	585	582	1.167	66	1950	800	862	1.662
2	2014	608	566	1.174	67	1949	823	918	1.741
3	2013	623	591	1.214	68	1948	796	952	1.748
4	2012	631	658	1.289	69	1947	848	952	1.800
5	2011	723	632	1.355	70	1946	844	918	1.762
6	2010	724	611	1.335	71	1945	635	764	1.399
7	2009	672	647	1.319	72	1944	676	769	1.445
8	2008	702	640	1.342	73	1943	659	789	1.448
9	2007	694	651	1.345	74	1942	662	748	1.410
10	2006	700	661	1.361	75	1941	664	796	1.460
11	2005	670	647	1.317	76	1940	698	866	1.564
12	2004	637	610	1.247	77	1939	663	898	1.561
13	2003	676	599	1.275	78	1938	730	837	1.567
14	2002	635	585	1.220	79	1937	601	753	1.354
15	2001	661	556	1.217	80	1936	536	662	1.198
16	2000	636	574	1.210	81	1935	541	706	1.247
17	1999	578	558	1.136	82	1934	486	669	1.155
18	1998	620	534	1.154	83	1933	454	622	1.076
19	1997	666	552	1.218	84	1932	391	542	933
20	1996	585	567	1.152	85	1931	339	572	911
21	1995	581	586	1.167	86	1930	289	550	839
22	1994	612	545	1.157	87	1929	277	496	773
23	1993	664	535	1.199	88	1928	265	438	703
24	1992	641	598	1.239	89	1927	211	372	583
25	1991	626	647	1.273	90	1926	152	349	501
26	1990	677	660	1.337	91	1925	134	307	441
27	1989	661	707	1.368	92	1924	106	282	388
28	1988	667	647	1.314	93	1923	86	204	290
29	1987	674	704	1.378	94	1922	63	149	212
30	1986	699	669	1.368	95	1921	40	151	191
31	1985	702	801	1.503	96	1920	16	97	113
32	1984	737	749	1.486	97	1919	16	59	75
33	1983	768	795	1.563	98	1918	7	17	24
34	1982	798	827	1.625	99	1917	6	23	29
35	1981	898	873	1.771	100	e oltre	15	56	71
36	1980	825	894	1.719					
37	1979	906	938	1.844	Aggiustamenti		5	-10	-5
38	1978	977	997	1.974					
39	1977	1.062	987	2.049	TOTALE		68.448	73.682	142.130
40	1976	1.068	1.078	2.146					
41	1975	1.162	1.126	2.288					
42	1974	1.220	1.202	2.422					
43	1973	1.181	1.181	2.362					
44	1972	1.164	1.212	2.376					
45	1971	1.167	1.167	2.334					
46	1970	1.133	1.136	2.269					
47	1969	1.187	1.175	2.362					
48	1968	1.152	1.220	2.372					
49	1967	1.113	1.105	2.218					
50	1966	1.182	1.170	2.352					
51	1965	1.109	1.137	2.246					
52	1964	1.069	1.170	2.239					
53	1963	1.054	1.132	2.186					
54	1962	986	1.076	2.062					
55	1961	1.005	1.028	2.033					
56	1960	939	1.024	1.963					
57	1959	915	977	1.892					
58	1958	886	981	1.867					
59	1957	846	943	1.789					
60	1956	855	971	1.826					
61	1955	820	1.026	1.846					
62	1954	754	900	1.654					
63	1953	752	892	1.644					
64	1952	740	917	1.657					

INDICI	
vecchiaia	185,6
dipendenza	61,8
dipendenza giovanile	21,7
dipendenza degli anziani	40,2
struttura (pop. in età lavorativa)	147,9
ricambio (pop. in età lavorativa)	145,4
mascolinità	92,9

Fonte: Comuni della provincia
Elaborazione: Demografia on-line - Ufficio Statistica e Studi Camera di Commercio di Forlì-Cesena

TAB. PO.07.71 - POPOLAZIONE RESIDENTE PER SESSO ED ETÀ'
Compr. di Forlì - 31/12/2016

età	anno	maschi	femmine	totale	età	anno	maschi	femmine	totale
0	2016	721	690	1.411	65	1951	991	1.191	2.182
1	2015	756	727	1.483	66	1950	1.061	1.172	2.233
2	2014	777	739	1.516	67	1949	1.108	1.172	2.280
3	2013	803	800	1.603	68	1948	1.104	1.266	2.370
4	2012	823	829	1.652	69	1947	1.149	1.250	2.399
5	2011	925	804	1.729	70	1946	1.117	1.175	2.292
6	2010	912	824	1.736	71	1945	880	992	1.872
7	2009	868	807	1.675	72	1944	889	1.005	1.894
8	2008	890	841	1.731	73	1943	908	1.014	1.922
9	2007	891	826	1.717	74	1942	880	963	1.843
10	2006	890	869	1.759	75	1941	893	1.039	1.932
11	2005	891	833	1.724	76	1940	922	1.111	2.033
12	2004	857	824	1.681	77	1939	879	1.131	2.010
13	2003	872	790	1.662	78	1938	955	1.120	2.075
14	2002	828	761	1.589	79	1937	794	994	1.788
15	2001	854	733	1.587	80	1936	715	875	1.590
16	2000	842	744	1.586	81	1935	732	920	1.652
17	1999	768	733	1.501	82	1934	631	898	1.529
18	1998	845	722	1.567	83	1933	606	832	1.438
19	1997	839	725	1.564	84	1932	507	720	1.227
20	1996	787	761	1.548	85	1931	454	738	1.192
21	1995	754	744	1.498	86	1930	409	754	1.163
22	1994	804	713	1.517	87	1929	359	654	1.013
23	1993	852	699	1.551	88	1928	361	591	952
24	1992	822	793	1.615	89	1927	272	528	800
25	1991	820	840	1.660	90	1926	214	461	675
26	1990	875	869	1.744	91	1925	181	421	602
27	1989	847	927	1.774	92	1924	141	365	506
28	1988	890	853	1.743	93	1923	113	283	396
29	1987	875	911	1.786	94	1922	84	207	291
30	1986	926	882	1.808	95	1921	54	200	254
31	1985	922	1.035	1.957	96	1920	26	133	159
32	1984	964	975	1.939	97	1919	19	70	89
33	1983	991	1.006	1.997	98	1918	8	27	35
34	1982	1.027	1.047	2.074	99	1917	9	34	43
35	1981	1.156	1.115	2.271	100	e oltre	20	83	103
36	1980	1.044	1.112	2.156					
37	1979	1.202	1.201	2.403	Aggiustamenti		-8	-24	-32
38	1978	1.237	1.260	2.497					
39	1977	1.366	1.298	2.664	TOTALE		89.937	95.986	185.923
40	1976	1.394	1.375	2.769					
41	1975	1.478	1.464	2.942					
42	1974	1.580	1.568	3.148					
43	1973	1.531	1.521	3.052					
44	1972	1.487	1.549	3.036	INDICI				
45	1971	1.530	1.535	3.065					
46	1970	1.524	1.466	2.990	vecchiaia				189,9
47	1969	1.529	1.504	3.033	dipendenza				62,5
48	1968	1.493	1.565	3.058	dipendenza giovanile				21,6
49	1967	1.460	1.408	2.868	dipendenza degli anziani				40,9
50	1966	1.507	1.491	2.998	struttura (pop. in età lavorativa)				148,8
51	1965	1.445	1.463	2.908	ricambio (pop. in età lavorativa)				146,5
52	1964	1.412	1.490	2.902	mascolinità				93,7
53	1963	1.369	1.455	2.824					
54	1962	1.328	1.407	2.735					
55	1961	1.323	1.352	2.675					
56	1960	1.258	1.380	2.638					
57	1959	1.224	1.323	2.547					
58	1958	1.163	1.276	2.439					
59	1957	1.135	1.248	2.383					
60	1956	1.127	1.271	2.398					
61	1955	1.125	1.323	2.448					
62	1954	1.037	1.145	2.182					
63	1953	1.043	1.175	2.218					
64	1952	985	1.205	2.190					

Fonte: Comuni della provincia
 Elaborazione: Demografia on-line - Ufficio Statistica e Studi Camera di Commercio di Forlì-Cesena

TAB. PO.07.57 - POPOLAZIONE RESIDENTE PER SESSO ED ETÀ'
Montagna Cesenate - 31/12/2016

età	anno	maschi	femmine	totale	età	anno	maschi	femmine	totale
0	2016	22	29	51	65	1951	50	52	102
1	2015	34	22	56	66	1950	63	58	121
2	2014	35	29	64	67	1949	63	58	121
3	2013	24	27	51	68	1948	56	50	106
4	2012	21	33	54	69	1947	54	56	110
5	2011	37	25	62	70	1946	47	57	104
6	2010	30	32	62	71	1945	44	42	86
7	2009	42	32	74	72	1944	36	41	77
8	2008	29	30	59	73	1943	28	29	57
9	2007	45	37	82	74	1942	37	37	74
10	2006	38	29	67	75	1941	33	36	69
11	2005	27	38	65	76	1940	40	38	78
12	2004	28	36	64	77	1939	42	42	84
13	2003	29	28	57	78	1938	39	47	86
14	2002	28	33	61	79	1937	39	45	84
15	2001	32	29	61	80	1936	30	27	57
16	2000	36	32	68	81	1935	44	41	85
17	1999	24	18	42	82	1934	40	43	83
18	1998	28	29	57	83	1933	15	28	43
19	1997	22	25	47	84	1932	20	40	60
20	1996	30	29	59	85	1931	25	22	47
21	1995	33	28	61	86	1930	17	35	52
22	1994	35	38	73	87	1929	19	34	53
23	1993	32	34	66	88	1928	18	36	54
24	1992	25	31	56	89	1927	15	23	38
25	1991	34	46	80	90	1926	12	22	34
26	1990	36	27	63	91	1925	8	27	35
27	1989	36	40	76	92	1924	10	16	26
28	1988	49	32	81	93	1923	7	17	24
29	1987	41	36	77	94	1922	6	11	17
30	1986	43	51	94	95	1921	2	15	17
31	1985	45	47	92	96	1920	3	6	9
32	1984	48	32	80	97	1919	3	5	8
33	1983	46	42	88	98	1918	0	0	0
34	1982	46	52	98	99	1917	1	1	2
35	1981	38	40	78	100	e oltre	0	5	5
36	1980	49	37	86					
37	1979	48	60	108	Aggiustamenti		0	0	0
38	1978	51	45	96					
39	1977	48	47	95	TOTALE		3.834	3.991	7.825
40	1976	50	52	102					
41	1975	55	59	114					
42	1974	54	64	118					
43	1973	48	59	107					
44	1972	50	49	99	INDICI				
45	1971	51	58	109					
46	1970	73	53	126	vecchiaia				226,9
47	1969	58	56	114	dipendenza				63,4
48	1968	52	59	111	dipendenza giovanile				19,4
49	1967	55	46	101	dipendenza degli anziani				44,0
50	1966	56	70	126	struttura (pop. in età lavorativa)				154,4
51	1965	65	61	126	ricambio (pop. in età lavorativa)				204,7
52	1964	72	59	131	mascolinità				96,1
53	1963	44	60	104					
54	1962	54	59	113					
55	1961	63	60	123	Fonte: Comuni della provincia				
56	1960	56	62	118	Elaborazione: Demografia on-line - Ufficio Statistica e Studi Camera di				
57	1959	65	60	125	Commercio di Forlì-Cesena				
58	1958	69	78	147					
59	1957	57	72	129					
60	1956	65	61	126					
61	1955	66	43	109					
62	1954	47	56	103					
63	1953	68	54	122					
64	1952	51	52	103					

TAB. PO.07.58 - POPOLAZIONE RESIDENTE PER SESSO ED ETÀ'
Collina Cesenate - 31/12/2016

età	anno	maschi	femmine	totale	età	anno	maschi	femmine	totale
0	2016	53	59	112	65	1951	135	120	255
1	2015	78	82	160	66	1950	129	127	256
2	2014	94	95	189	67	1949	138	131	269
3	2013	90	83	173	68	1948	125	126	251
4	2012	95	103	198	69	1947	134	101	235
5	2011	94	86	180	70	1946	130	117	247
6	2010	128	94	222	71	1945	83	108	191
7	2009	116	114	230	72	1944	104	85	189
8	2008	127	86	213	73	1943	98	87	185
9	2007	99	101	200	74	1942	100	88	188
10	2006	76	108	184	75	1941	91	103	194
11	2005	107	97	204	76	1940	83	94	177
12	2004	96	91	187	77	1939	84	103	187
13	2003	102	87	189	78	1938	97	105	202
14	2002	100	84	184	79	1937	87	98	185
15	2001	94	92	186	80	1936	66	81	147
16	2000	97	95	192	81	1935	88	97	185
17	1999	90	92	182	82	1934	56	82	138
18	1998	89	89	178	83	1933	64	99	163
19	1997	95	84	179	84	1932	44	63	107
20	1996	95	98	193	85	1931	44	66	110
21	1995	107	89	196	86	1930	47	75	122
22	1994	103	104	207	87	1929	39	74	113
23	1993	86	104	190	88	1928	37	69	106
24	1992	109	105	214	89	1927	21	61	82
25	1991	123	106	229	90	1926	24	43	67
26	1990	97	112	209	91	1925	22	37	59
27	1989	112	114	226	92	1924	5	37	42
28	1988	106	101	207	93	1923	12	27	39
29	1987	104	102	206	94	1922	3	21	24
30	1986	115	108	223	95	1921	7	24	31
31	1985	116	123	239	96	1920	4	20	24
32	1984	127	111	238	97	1919	5	7	12
33	1983	116	125	241	98	1918	1	2	3
34	1982	141	122	263	99	1917	0	3	3
35	1981	109	123	232	100	e oltre	2	4	6
36	1980	152	119	271					
37	1979	166	156	322	Aggiustamenti		-19	-3	-22
38	1978	166	150	316					
39	1977	152	175	327	TOTALE		10.690	10.771	21.461
40	1976	156	151	307					
41	1975	182	178	360					
42	1974	177	180	357					
43	1973	181	152	333					
44	1972	188	146	334	INDICI				
45	1971	177	188	365					
46	1970	168	187	355	vecchiaia				169,7
47	1969	162	164	326	dipendenza				55,0
48	1968	172	166	338	dipendenza giovanile				20,4
49	1967	163	191	354	dipendenza degli anziani				34,6
50	1966	190	188	378	struttura (pop. in età lavorativa)				144,7
51	1965	169	188	357	ricambio (pop. in età lavorativa)				150,2
52	1964	199	153	352	mascolinità				99,4
53	1963	182	171	353					
54	1962	186	163	349					
55	1961	164	161	325	Fonte: Comuni della provincia				
56	1960	175	167	342	Elaborazione: Demografia on-line - Ufficio Statistica e Studi Camera di				
57	1959	163	157	320	Commercio di Forlì-Cesena				
58	1958	163	151	314					
59	1957	157	145	302					
60	1956	158	141	299					
61	1955	141	129	270					
62	1954	134	133	267					
63	1953	134	128	262					
64	1952	137	142	279					

TAB. PO.07.72 - POPOLAZIONE RESIDENTE PER SESSO ED ETÀ'
Compr. di Cesena - 31/12/2016

età	anno	maschi	femmine	totale	età	anno	maschi	femmine	totale
0	2016	758	752	1.510	65	1951	1.161	1.259	2.420
1	2015	873	777	1.650	66	1950	1.164	1.278	2.442
2	2014	904	843	1.747	67	1949	1.199	1.279	2.478
3	2013	908	902	1.810	68	1948	1.183	1.305	2.488
4	2012	953	910	1.863	69	1947	1.174	1.229	2.403
5	2011	1.019	919	1.938	70	1946	1.188	1.353	2.541
6	2010	1.057	919	1.976	71	1945	929	1.008	1.937
7	2009	1.074	961	2.035	72	1944	984	1.143	2.127
8	2008	1.040	962	2.002	73	1943	923	1.055	1.978
9	2007	1.039	1.014	2.053	74	1942	901	1.067	1.968
10	2006	979	1.003	1.982	75	1941	930	1.046	1.976
11	2005	981	927	1.908	76	1940	918	1.164	2.082
12	2004	1.019	933	1.952	77	1939	909	1.142	2.051
13	2003	971	926	1.897	78	1938	933	1.158	2.091
14	2002	987	943	1.930	79	1937	846	1.027	1.873
15	2001	944	916	1.860	80	1936	698	917	1.615
16	2000	1.038	901	1.939	81	1935	768	947	1.715
17	1999	965	832	1.797	82	1934	662	859	1.521
18	1998	931	909	1.840	83	1933	567	828	1.395
19	1997	962	855	1.817	84	1932	502	703	1.205
20	1996	962	891	1.853	85	1931	395	659	1.054
21	1995	945	873	1.818	86	1930	422	686	1.108
22	1994	938	925	1.863	87	1929	351	606	957
23	1993	903	885	1.788	88	1928	301	610	911
24	1992	963	951	1.914	89	1927	254	509	763
25	1991	1.016	969	1.985	90	1926	175	389	564
26	1990	980	1.003	1.983	91	1925	149	386	535
27	1989	1.041	961	2.002	92	1924	109	277	386
28	1988	997	967	1.964	93	1923	106	249	355
29	1987	1.061	1.061	2.122	94	1922	56	215	271
30	1986	1.064	1.047	2.111	95	1921	47	158	205
31	1985	1.122	1.140	2.262	96	1920	39	111	150
32	1984	1.105	1.120	2.225	97	1919	20	53	73
33	1983	1.039	1.126	2.165	98	1918	4	31	35
34	1982	1.201	1.244	2.445	99	1917	1	15	16
35	1981	1.238	1.275	2.513	100	e oltre	13	37	50
36	1980	1.246	1.344	2.590					
37	1979	1.346	1.391	2.737					
38	1978	1.454	1.503	2.957	Aggiustamenti		-19	-4	-23
39	1977	1.495	1.541	3.036	TOTALE		101.194	106.950	208.144
40	1976	1.527	1.593	3.120					
41	1975	1.618	1.722	3.340					
42	1974	1.793	1.809	3.602					
43	1973	1.721	1.707	3.428					
44	1972	1.748	1.703	3.451					
45	1971	1.715	1.761	3.476					
46	1970	1.813	1.736	3.549					
47	1969	1.684	1.779	3.463					
48	1968	1.694	1.742	3.436					
49	1967	1.724	1.740	3.464					
50	1966	1.765	1.709	3.474					
51	1965	1.727	1.770	3.497					
52	1964	1.796	1.734	3.530					
53	1963	1.605	1.672	3.277					
54	1962	1.581	1.555	3.136					
55	1961	1.528	1.588	3.116					
56	1960	1.442	1.573	3.015					
57	1959	1.451	1.530	2.981					
58	1958	1.323	1.465	2.788					
59	1957	1.366	1.457	2.823					
60	1956	1.374	1.409	2.783					
61	1955	1.227	1.304	2.531					
62	1954	1.176	1.255	2.431					
63	1953	1.132	1.273	2.405					
64	1952	1.184	1.289	2.473					

INDICI	
vecchiaia	169,0
dipendenza	57,5
dipendenza giovanile	21,4
dipendenza degli anziani	36,1
struttura (pop. in età lavorativa)	146,7
ricambio (pop. in età lavorativa)	136,4
mascolinità	94,6

Fonte: Comuni della provincia
Elaborazione: Demografia on-line - Ufficio Statistica e Studi Camera di Commercio di Forlì-Cesena

TAB. PO.07.61 - POPOLAZIONE RESIDENTE PER SESSO ED ETÀ'
Montagna - 31/12/2016

età	anno	maschi	femmine	totale	età	anno	maschi	femmine	totale
0	2016	46	44	90	65	1951	91	81	172
1	2015	60	44	104	66	1950	96	92	188
2	2014	58	47	105	67	1949	101	105	206
3	2013	38	53	91	68	1948	100	93	193
4	2012	49	58	107	69	1947	87	85	172
5	2011	57	44	101	70	1946	82	104	186
6	2010	47	59	106	71	1945	72	72	144
7	2009	69	49	118	72	1944	69	73	142
8	2008	55	56	111	73	1943	60	59	119
9	2007	69	59	128	74	1942	70	73	143
10	2006	68	53	121	75	1941	61	70	131
11	2005	54	63	117	76	1940	64	72	136
12	2004	51	59	110	77	1939	68	71	139
13	2003	52	52	104	78	1938	67	74	141
14	2002	46	49	95	79	1937	75	77	152
15	2001	56	45	101	80	1936	57	61	118
16	2000	63	57	120	81	1935	69	78	147
17	1999	40	47	87	82	1934	63	70	133
18	1998	61	48	109	83	1933	44	63	107
19	1997	41	48	89	84	1932	36	70	106
20	1996	50	60	110	85	1931	43	49	92
21	1995	49	48	97	86	1930	35	70	105
22	1994	58	66	124	87	1929	32	60	92
23	1993	51	52	103	88	1928	37	66	103
24	1992	50	56	106	89	1927	20	48	68
25	1991	67	76	143	90	1926	21	49	70
26	1990	71	52	123	91	1925	16	40	56
27	1989	64	68	132	92	1924	17	29	46
28	1988	80	61	141	93	1923	13	30	43
29	1987	74	60	134	94	1922	10	17	27
30	1986	78	78	156	95	1921	4	23	27
31	1985	71	81	152	96	1920	5	12	17
32	1984	78	56	134	97	1919	3	9	12
33	1983	74	66	140	98	1918	0	2	2
34	1982	80	87	167	99	1917	1	1	2
35	1981	64	70	134	100	e oltre	0	9	9
36	1980	79	70	149					
37	1979	80	90	170	Aggiustamenti		0	0	0
38	1978	74	82	156					
39	1977	83	90	173	TOTALE		6.584	6.891	13.475
40	1976	85	94	179					
41	1975	100	98	198					
42	1974	98	94	192					
43	1973	88	110	198	INDICI				
44	1972	95	82	177					
45	1971	89	99	188					
46	1970	128	86	214	vecchiaia				233,0
47	1969	90	88	178	dipendenza				65,9
48	1968	80	105	185	dipendenza giovanile				19,8
49	1967	95	79	174	dipendenza degli anziani				46,1
50	1966	92	110	202	struttura (pop. in età lavorativa)				149,9
51	1965	107	97	204	ricambio (pop. in età lavorativa)				185,6
52	1964	116	89	205	mascolinità				95,5
53	1963	81	103	184					
54	1962	96	103	199					
55	1961	103	102	205	Fonte: Comuni della provincia				
56	1960	102	110	212	Elaborazione: Demografia on-line - Ufficio Statistica e Studi Camera di				
57	1959	105	107	212	Commercio di Forlì-Cesena				
58	1958	117	108	225					
59	1957	91	110	201					
60	1956	106	103	209					
61	1955	95	84	179					
62	1954	91	86	177					
63	1953	107	97	204					
64	1952	83	87	170					

TAB. PO.07.62 - POPOLAZIONE RESIDENTE PER SESSO ED ETÀ'
Collina - 31/12/2016

età	anno	maschi	femmine	totale	età	anno	maschi	femmine	totale
0	2016	218	208	426	65	1951	363	387	750
1	2015	223	205	428	66	1950	357	403	760
2	2014	240	250	490	67	1949	385	338	723
3	2013	256	266	522	68	1948	389	397	786
4	2012	259	249	508	69	1947	402	370	772
5	2011	276	239	515	70	1946	368	327	695
6	2010	299	280	579	71	1945	300	306	606
7	2009	285	257	542	72	1944	284	289	573
8	2008	289	261	550	73	1943	315	282	597
9	2007	272	254	526	74	1942	285	267	552
10	2006	236	292	528	75	1941	292	312	604
11	2005	301	258	559	76	1940	283	305	588
12	2004	293	282	575	77	1939	274	307	581
13	2003	275	254	529	78	1938	294	361	655
14	2002	275	244	519	79	1937	244	307	551
15	2001	263	253	516	80	1936	218	260	478
16	2000	276	240	516	81	1935	254	274	528
17	1999	264	238	502	82	1934	178	284	462
18	1998	281	258	539	83	1933	187	274	461
19	1997	249	234	483	84	1932	144	211	355
20	1996	277	261	538	85	1931	141	205	346
21	1995	264	227	491	86	1930	149	244	393
22	1994	272	244	516	87	1929	108	206	314
23	1993	255	250	505	88	1928	114	192	306
24	1992	265	275	540	89	1927	77	192	269
25	1991	284	269	553	90	1926	77	128	205
26	1990	260	296	556	91	1925	61	138	199
27	1989	270	306	576	92	1924	33	107	140
28	1988	298	278	576	93	1923	33	93	126
29	1987	272	285	557	94	1922	20	73	93
30	1986	307	294	601	95	1921	19	65	84
31	1985	310	323	633	96	1920	12	50	62
32	1984	324	313	637	97	1919	8	14	22
33	1983	311	312	623	98	1918	2	10	12
34	1982	336	307	643	99	1917	3	14	17
35	1981	341	335	676	100	e oltre	7	27	34
36	1980	341	304	645					
37	1979	430	389	819	Aggiustamenti		-32	-17	-49
38	1978	403	376	779					
39	1977	421	443	864	TOTALE		29.429	30.175	59.604
40	1976	447	406	853					
41	1975	453	477	930					
42	1974	493	516	1.009					
43	1973	491	441	932	INDICI				
44	1972	466	450	916					
45	1971	502	515	1.017					
46	1970	504	484	988	vecchiaia				188,5
47	1969	472	461	933	dipendenza				60,5
48	1968	485	465	950	dipendenza giovanile				21,0
49	1967	470	461	931	dipendenza degli anziani				39,6
50	1966	479	469	948	struttura (pop. in età lavorativa)				149,7
51	1965	463	478	941	ricambio (pop. in età lavorativa)				149,1
52	1964	498	443	941	mascolinità				97,6
53	1963	460	451	911					
54	1962	486	450	936	Fonte: Comuni della provincia				
55	1961	442	443	885	Elaborazione: Demografia on-line - Ufficio Statistica e Studi Camera di				
56	1960	448	475	923	Commercio di Forlì-Cesena				
57	1959	432	456	888					
58	1958	392	416	808					
59	1957	412	412	824					
60	1956	389	399	788					
61	1955	417	385	802					
62	1954	373	348	721					
63	1953	386	368	754					
64	1952	350	395	745					

TAB. PO.07.63 - POPOLAZIONE RESIDENTE PER SESSO ED ETÀ'
Pianura - 31/12/2016

età	anno	maschi	femmine	totale	età	anno	maschi	femmine	totale
0	2016	1.215	1.190	2.405	65	1951	1.698	1.982	3.680
1	2015	1.346	1.255	2.601	66	1950	1.772	1.955	3.727
2	2014	1.383	1.285	2.668	67	1949	1.821	2.008	3.829
3	2013	1.417	1.383	2.800	68	1948	1.798	2.081	3.879
4	2012	1.468	1.432	2.900	69	1947	1.834	2.024	3.858
5	2011	1.611	1.440	3.051	70	1946	1.855	2.097	3.952
6	2010	1.623	1.404	3.027	71	1945	1.437	1.622	3.059
7	2009	1.588	1.462	3.050	72	1944	1.520	1.786	3.306
8	2008	1.586	1.486	3.072	73	1943	1.456	1.728	3.184
9	2007	1.589	1.527	3.116	74	1942	1.426	1.690	3.116
10	2006	1.565	1.527	3.092	75	1941	1.470	1.703	3.173
11	2005	1.517	1.439	2.956	76	1940	1.493	1.898	3.391
12	2004	1.532	1.416	2.948	77	1939	1.446	1.895	3.341
13	2003	1.516	1.410	2.926	78	1938	1.527	1.843	3.370
14	2002	1.494	1.411	2.905	79	1937	1.321	1.637	2.958
15	2001	1.479	1.351	2.830	80	1936	1.138	1.471	2.609
16	2000	1.541	1.348	2.889	81	1935	1.177	1.515	2.692
17	1999	1.429	1.280	2.709	82	1934	1.052	1.403	2.455
18	1998	1.434	1.325	2.759	83	1933	942	1.323	2.265
19	1997	1.511	1.298	2.809	84	1932	829	1.142	1.971
20	1996	1.422	1.331	2.753	85	1931	665	1.143	1.808
21	1995	1.386	1.342	2.728	86	1930	647	1.126	1.773
22	1994	1.412	1.328	2.740	87	1929	570	994	1.564
23	1993	1.449	1.282	2.731	88	1928	511	943	1.454
24	1992	1.470	1.413	2.883	89	1927	429	797	1.226
25	1991	1.485	1.464	2.949	90	1926	291	673	964
26	1990	1.524	1.524	3.048	91	1925	253	629	882
27	1989	1.554	1.514	3.068	92	1924	200	506	706
28	1988	1.509	1.481	2.990	93	1923	173	409	582
29	1987	1.590	1.627	3.217	94	1922	110	332	442
30	1986	1.605	1.557	3.162	95	1921	78	270	348
31	1985	1.663	1.771	3.434	96	1920	48	182	230
32	1984	1.667	1.726	3.393	97	1919	28	100	128
33	1983	1.645	1.754	3.399	98	1918	10	46	56
34	1982	1.812	1.897	3.709	99	1917	6	34	40
35	1981	1.989	1.985	3.974	100	e oltre	26	84	110
36	1980	1.870	2.082	3.952					
37	1979	2.038	2.113	4.151	Aggiustamenti		5	-11	-6
38	1978	2.214	2.305	4.519					
39	1977	2.357	2.306	4.663	TOTALE		155.118	165.870	320.988
40	1976	2.389	2.468	4.857					
41	1975	2.543	2.611	5.154					
42	1974	2.782	2.767	5.549					
43	1973	2.673	2.677	5.350	INDICI				
44	1972	2.674	2.720	5.394					
45	1971	2.654	2.682	5.336					
46	1970	2.705	2.632	5.337	vecchiaia				174,9
47	1969	2.651	2.734	5.385	dipendenza				59,4
48	1968	2.622	2.737	5.359	dipendenza giovanile				21,6
49	1967	2.619	2.608	5.227	dipendenza degli anziani				37,8
50	1966	2.701	2.621	5.322	struttura (pop. in età lavorativa)				147,2
51	1965	2.602	2.658	5.260	ricambio (pop. in età lavorativa)				138,0
52	1964	2.594	2.692	5.286	mascolinità				93,5
53	1963	2.433	2.573	5.006					
54	1962	2.327	2.409	4.736					
55	1961	2.306	2.395	4.701	Fonte: Comuni della provincia				
56	1960	2.150	2.368	4.518	Elaborazione: Demografia on-line - Ufficio Statistica e Studi Camera di				
57	1959	2.138	2.290	4.428	Commercio di Forlì-Cesena				
58	1958	1.977	2.217	4.194					
59	1957	1.998	2.183	4.181					
60	1956	2.006	2.178	4.184					
61	1955	1.840	2.158	3.998					
62	1954	1.749	1.966	3.715					
63	1953	1.682	1.983	3.665					
64	1952	1.736	2.012	3.748					

TAB. PO.07.80 - POPOLAZIONE RESIDENTE PER SESSO ED ETÀ'
Valle del Tramazzo - 31/12/2016

età	anno	maschi	femmine	totale	età	anno	maschi	femmine	totale
0	2016	16	24	40	65	1951	43	42	85
1	2015	17	11	28	66	1950	46	45	91
2	2014	16	23	39	67	1949	43	30	73
3	2013	23	27	50	68	1948	60	58	118
4	2012	19	14	33	69	1947	50	54	104
5	2011	26	27	53	70	1946	49	35	84
6	2010	25	29	54	71	1945	35	28	63
7	2009	28	13	41	72	1944	27	28	55
8	2008	30	25	55	73	1943	41	26	67
9	2007	23	28	51	74	1942	24	29	53
10	2006	31	37	68	75	1941	23	37	60
11	2005	22	25	47	76	1940	32	32	64
12	2004	29	24	53	77	1939	29	26	55
13	2003	24	21	45	78	1938	33	43	76
14	2002	35	21	56	79	1937	25	22	47
15	2001	22	24	46	80	1936	14	29	43
16	2000	28	15	43	81	1935	25	37	62
17	1999	31	15	46	82	1934	18	18	36
18	1998	27	25	52	83	1933	14	22	36
19	1997	23	23	46	84	1932	10	15	25
20	1996	14	26	40	85	1931	12	17	29
21	1995	22	21	43	86	1930	20	26	46
22	1994	16	17	33	87	1929	15	25	40
23	1993	14	23	37	88	1928	16	23	39
24	1992	28	23	51	89	1927	12	25	37
25	1991	24	22	46	90	1926	13	16	29
26	1990	29	28	57	91	1925	6	13	19
27	1989	22	27	49	92	1924	3	9	12
28	1988	25	23	48	93	1923	2	10	12
29	1987	22	26	48	94	1922	2	12	14
30	1986	27	25	52	95	1921	2	4	6
31	1985	40	30	70	96	1920	1	3	4
32	1984	21	27	48	97	1919	1	0	1
33	1983	35	25	60	98	1918	0	1	1
34	1982	24	25	49	99	1917	0	2	2
35	1981	35	28	63	100	e oltre	0	4	4
36	1980	26	29	55					
37	1979	39	28	67					
38	1978	33	31	64	Aggiustamenti		0	0	0
39	1977	40	36	76	TOTALE		2.843	2.876	5.719
40	1976	46	45	91					
41	1975	63	40	103					
42	1974	43	48	91					
43	1973	39	28	67					
44	1972	40	48	88	INDICI				
45	1971	46	50	96					
46	1970	50	46	96	vecchiaia				223,3
47	1969	50	44	94	dipendenza				67,5
48	1968	50	31	81	dipendenza giovanile				20,9
49	1967	34	38	72	dipendenza degli anziani				46,6
50	1966	41	49	90	struttura (pop. in età lavorativa)				164,9
51	1965	35	42	77	ricambio (pop. in età lavorativa)				172,1
52	1964	40	47	87	mascolinità				98,9
53	1963	44	32	76					
54	1962	50	43	93					
55	1961	52	39	91	Fonte: Comuni della provincia				
56	1960	32	53	85	Elaborazione: Demografia on-line - Ufficio Statistica e Studi Camera di				
57	1959	33	39	72	Commercio di Forlì-Cesena				
58	1958	38	55	93					
59	1957	40	41	81					
60	1956	41	43	84					
61	1955	43	43	86					
62	1954	41	36	77					
63	1953	34	35	69					
64	1952	41	44	85					

TAB. PO.07.81 - POPOLAZIONE RESIDENTE PER SESSO ED ETÀ'
Valle del Montone - 31/12/2016

età	anno	maschi	femmine	totale	età	anno	maschi	femmine	totale
0	2016	38	40	78	65	1951	62	73	135
1	2015	38	30	68	66	1950	58	83	141
2	2014	34	45	79	67	1949	76	61	137
3	2013	40	39	79	68	1948	58	77	135
4	2012	35	43	78	69	1947	75	75	150
5	2011	42	33	75	70	1946	70	81	151
6	2010	32	50	82	71	1945	63	54	117
7	2009	37	38	75	72	1944	56	67	123
8	2008	44	50	94	73	1943	57	66	123
9	2007	39	40	79	74	1942	62	50	112
10	2006	46	36	82	75	1941	62	53	115
11	2005	50	45	95	76	1940	69	59	128
12	2004	44	46	90	77	1939	64	72	136
13	2003	46	47	93	78	1938	59	78	137
14	2002	43	48	91	79	1937	40	60	100
15	2001	38	40	78	80	1936	49	60	109
16	2000	51	40	91	81	1935	50	62	112
17	1999	47	42	89	82	1934	35	61	96
18	1998	62	54	116	83	1933	40	56	96
19	1997	53	40	93	84	1932	28	36	64
20	1996	48	49	97	85	1931	30	43	73
21	1995	47	43	90	86	1930	22	56	78
22	1994	59	43	102	87	1929	25	39	64
23	1993	48	35	83	88	1928	20	27	47
24	1992	41	48	89	89	1927	18	41	59
25	1991	46	54	100	90	1926	11	22	33
26	1990	48	35	83	91	1925	11	29	40
27	1989	49	45	94	92	1924	8	24	32
28	1988	59	50	109	93	1923	7	22	29
29	1987	42	53	95	94	1922	6	16	22
30	1986	44	48	92	95	1921	1	16	17
31	1985	52	52	104	96	1920	1	15	16
32	1984	43	40	83	97	1919	0	5	5
33	1983	44	42	86	98	1918	1	2	3
34	1982	62	46	108	99	1917	0	3	3
35	1981	60	54	114	100	e oltre	3	7	10
36	1980	40	40	80					
37	1979	76	82	158	Aggiustamenti		2	3	5
38	1978	62	51	113					
39	1977	75	88	163	TOTALE		5.143	5.447	10.590
40	1976	66	55	121					
41	1975	71	78	149					
42	1974	83	100	183					
43	1973	81	84	165	INDICI				
44	1972	79	81	160					
45	1971	91	85	176					
46	1970	87	82	169	vecchiaia				238,1
47	1969	79	94	173	dipendenza				65,4
48	1968	86	101	187	dipendenza giovanile				19,3
49	1967	78	66	144	dipendenza degli anziani				46,1
50	1966	90	91	181	struttura (pop. in età lavorativa)				154,9
51	1965	88	80	168	ricambio (pop. in età lavorativa)				146,5
52	1964	78	67	145	mascolinità				94,4
53	1963	82	78	160					
54	1962	99	81	180					
55	1961	80	81	161	Fonte: Comuni della provincia				
56	1960	84	75	159	Elaborazione: Demografia on-line - Ufficio Statistica e Studi Camera di				
57	1959	68	89	157	Commercio di Forlì-Cesena				
58	1958	67	63	130					
59	1957	71	66	137					
60	1956	61	70	131					
61	1955	73	81	154					
62	1954	65	62	127					
63	1953	72	65	137					
64	1952	61	74	135					

TAB. PO.07.82 - POPOLAZIONE RESIDENTE PER SESSO ED ETÀ'
Valle del Rabbi - 31/12/2016

età	anno	maschi	femmine	totale	età	anno	maschi	femmine	totale
0	2016	31	28	59	65	1951	39	56	95
1	2015	19	24	43	66	1950	46	57	103
2	2014	22	26	48	67	1949	50	45	95
3	2013	23	32	55	68	1948	54	52	106
4	2012	31	25	56	69	1947	56	55	111
5	2011	26	28	54	70	1946	43	36	79
6	2010	33	23	56	71	1945	46	36	82
7	2009	31	26	57	72	1944	28	32	60
8	2008	26	27	53	73	1943	59	32	91
9	2007	36	23	59	74	1942	44	37	81
10	2006	23	37	60	75	1941	34	38	72
11	2005	44	29	73	76	1940	34	47	81
12	2004	43	32	75	77	1939	35	33	68
13	2003	35	31	66	78	1938	45	45	90
14	2002	27	21	48	79	1937	34	41	75
15	2001	32	38	70	80	1936	25	32	57
16	2000	37	35	72	81	1935	29	36	65
17	1999	29	18	47	82	1934	30	50	80
18	1998	27	27	54	83	1933	28	32	60
19	1997	28	29	57	84	1932	19	29	48
20	1996	36	26	62	85	1931	23	23	46
21	1995	33	22	55	86	1930	23	24	47
22	1994	28	23	51	87	1929	11	29	40
23	1993	31	25	56	88	1928	18	24	42
24	1992	25	32	57	89	1927	7	18	25
25	1991	27	24	51	90	1926	17	21	38
26	1990	25	30	55	91	1925	8	20	28
27	1989	37	38	75	92	1924	5	17	22
28	1988	35	36	71	93	1923	3	14	17
29	1987	29	31	60	94	1922	4	13	17
30	1986	43	35	78	95	1921	2	4	6
31	1985	33	33	66	96	1920	3	1	4
32	1984	40	34	74	97	1919	2	2	4
33	1983	38	35	73	98	1918	0	2	2
34	1982	28	42	70	99	1917	1	2	3
35	1981	37	35	72	100	e oltre	0	1	1
36	1980	31	37	68					
37	1979	39	36	75					
38	1978	55	47	102	Aggiustamenti		-7	-5	-12
39	1977	39	52	91	TOTALE		3.527	3.566	7.093
40	1976	62	46	108					
41	1975	39	60	99					
42	1974	54	55	109					
43	1973	54	76	130					
44	1972	47	56	103	INDICI				
45	1971	60	71	131					
46	1970	79	55	134	vecchiaia				225,2
47	1969	65	45	110	dipendenza				65,2
48	1968	52	50	102	dipendenza giovanile				20,0
49	1967	69	48	117	dipendenza degli anziani				45,1
50	1966	52	43	95	struttura (pop. in età lavorativa)				158,8
51	1965	58	57	115	ricambio (pop. in età lavorativa)				154,0
52	1964	64	51	115	mascolinità				99,0
53	1963	42	46	88					
54	1962	45	50	95					
55	1961	55	55	110					
56	1960	52	66	118					
57	1959	57	51	108					
58	1958	45	44	89					
59	1957	46	56	102					
60	1956	45	47	92					
61	1955	63	45	108					
62	1954	42	40	82					
63	1953	49	45	94					
64	1952	41	45	86					

Fonte: Comuni della provincia
 Elaborazione: Demografia on-line - Ufficio Statistica e Studi Camera di Commercio di Forlì-Cesena

TAB. PO.07.83 - POPOLAZIONE RESIDENTE PER SESSO ED ETÀ'
Valle del Bidente - 31/12/2016

età	anno	maschi	femmine	totale	età	anno	maschi	femmine	totale
0	2016	104	72	176	65	1951	125	125	250
1	2015	97	80	177	66	1950	111	125	236
2	2014	97	79	176	67	1949	116	118	234
3	2013	94	111	205	68	1948	136	127	263
4	2012	107	89	196	69	1947	120	114	234
5	2011	108	84	192	70	1946	111	105	216
6	2010	98	111	209	71	1945	101	110	211
7	2009	100	83	183	72	1944	102	109	211
8	2008	88	99	187	73	1943	92	101	193
9	2007	99	84	183	74	1942	88	99	187
10	2006	90	98	188	75	1941	110	115	225
11	2005	105	87	192	76	1940	89	107	196
12	2004	104	112	216	77	1939	88	102	190
13	2003	91	92	183	78	1938	88	117	205
14	2002	88	86	174	79	1937	94	118	212
15	2001	101	75	176	80	1936	91	92	183
16	2000	90	80	170	81	1935	87	79	166
17	1999	83	100	183	82	1934	62	100	162
18	1998	109	82	191	83	1933	70	100	170
19	1997	69	81	150	84	1932	59	98	157
20	1996	104	93	197	85	1931	50	83	133
21	1995	71	72	143	86	1930	55	98	153
22	1994	89	85	174	87	1929	31	65	96
23	1993	95	81	176	88	1928	42	79	121
24	1992	87	92	179	89	1927	24	72	96
25	1991	97	93	190	90	1926	21	53	74
26	1990	96	116	212	91	1925	22	52	74
27	1989	78	110	188	92	1924	19	33	52
28	1988	104	97	201	93	1923	15	33	48
29	1987	108	97	205	94	1922	9	17	26
30	1986	113	105	218	95	1921	9	25	34
31	1985	95	119	214	96	1920	5	17	22
32	1984	123	125	248	97	1919	0	4	4
33	1983	106	109	215	98	1918	0	5	5
34	1982	115	107	222	99	1917	2	4	6
35	1981	126	125	251	100	e oltre	2	15	17
36	1980	122	112	234					
37	1979	142	117	259	Aggiustamenti		-8	-12	-20
38	1978	110	134	244					
39	1977	150	135	285	TOTALE		9.976	10.415	20.391
40	1976	152	151	303					
41	1975	143	160	303					
42	1974	180	163	343					
43	1973	176	152	328					
44	1972	157	152	309	INDICI				
45	1971	166	162	328					
46	1970	175	147	322	vecchiaia				178,4
47	1969	148	146	294	dipendenza				63,1
48	1968	153	163	316	dipendenza giovanile				22,7
49	1967	166	151	317	dipendenza degli anziani				40,5
50	1966	142	138	280	struttura (pop. in età lavorativa)				144,1
51	1965	155	147	302	ricambio (pop. in età lavorativa)				145,1
52	1964	161	155	316	mascolinità				95,8
53	1963	147	167	314					
54	1962	148	157	305					
55	1961	131	149	280	Fonte: Comuni della provincia				
56	1960	151	162	313	Elaborazione: Demografia on-line - Ufficio Statistica e Studi Camera di				
57	1959	151	167	318	Commercio di Forlì-Cesena				
58	1958	127	133	260					
59	1957	132	142	274					
60	1956	125	140	265					
61	1955	126	128	254					
62	1954	135	107	242					
63	1953	136	138	274					
64	1952	102	125	227					

TAB. PO.07.84 - POPOLAZIONE RESIDENTE PER SESSO ED ETÀ'
Valle del Savio - 31/12/2016

età	anno	maschi	femmine	totale	età	anno	maschi	femmine	totale
0	2016	33	39	72	65	1951	130	113	243
1	2015	60	55	115	66	1950	138	124	262
2	2014	84	73	157	67	1949	129	114	243
3	2013	64	66	130	68	1948	127	113	240
4	2012	66	78	144	69	1947	122	109	231
5	2011	73	63	136	70	1946	96	109	205
6	2010	85	79	164	71	1945	90	98	188
7	2009	105	92	197	72	1944	79	83	162
8	2008	96	66	162	73	1943	87	72	159
9	2007	91	79	170	74	1942	80	75	155
10	2006	72	74	146	75	1941	80	90	170
11	2005	79	87	166	76	1940	82	80	162
12	2004	69	85	154	77	1939	83	101	184
13	2003	72	70	142	78	1938	85	102	187
14	2002	76	75	151	79	1937	86	91	177
15	2001	82	62	144	80	1936	69	74	143
16	2000	72	74	146	81	1935	87	90	177
17	1999	63	62	125	82	1934	74	79	153
18	1998	72	68	140	83	1933	47	84	131
19	1997	65	67	132	84	1932	44	73	117
20	1996	74	82	156	85	1931	49	54	103
21	1995	88	63	151	86	1930	45	79	124
22	1994	79	87	166	87	1929	38	72	110
23	1993	75	81	156	88	1928	40	77	117
24	1992	83	81	164	89	1927	27	58	85
25	1991	90	83	173	90	1926	20	45	65
26	1990	78	73	151	91	1925	22	48	70
27	1989	93	97	190	92	1924	14	36	50
28	1988	103	76	179	93	1923	15	31	46
29	1987	93	90	183	94	1922	9	23	32
30	1986	95	94	189	95	1921	4	31	35
31	1985	99	110	209	96	1920	5	11	16
32	1984	117	86	203	97	1919	6	8	14
33	1983	102	90	192	98	1918	1	1	2
34	1982	115	117	232	99	1917	1	3	4
35	1981	91	104	195	100	e oltre	1	7	8
36	1980	127	100	227					
37	1979	123	128	251	Aggiustamenti		-18	-3	-21
38	1978	129	103	232	TOTALE		8.976	9.136	18.112
39	1977	112	119	231					
40	1976	129	135	264					
41	1975	137	142	279					
42	1974	134	153	287					
43	1973	134	109	243					
44	1972	128	123	251	INDICI				
45	1971	129	143	272					
46	1970	141	143	284	vecchiaia				207,2
47	1969	126	124	250	dipendenza				59,7
48	1968	133	141	274	dipendenza giovanile				19,4
49	1967	136	141	277	dipendenza degli anziani				40,2
50	1966	140	156	296	struttura (pop. in età lavorativa)				151,4
51	1965	154	161	315	ricambio (pop. in età lavorativa)				186,9
52	1964	163	125	288	mascolinità				98,4
53	1963	137	150	287					
54	1962	133	135	268					
55	1961	146	130	276	Fonte: Comuni della provincia				
56	1960	143	136	279	Elaborazione: Demografia on-line - Ufficio Statistica e Studi Camera di				
57	1959	146	141	287	Commercio di Forlì-Cesena				
58	1958	151	153	304					
59	1957	130	145	275					
60	1956	151	138	289					
61	1955	130	105	235					
62	1954	125	123	248					
63	1953	130	127	257					
64	1952	131	124	255					

TAB. PO.07.85 - POPOLAZIONE RESIDENTE PER SESSO ED ETÀ'
Valle Uso-Rubicone - 31/12/2016

età	anno	maschi	femmine	totale	età	anno	maschi	femmine	totale
0	2016	42	49	91	65	1951	55	59	114
1	2015	52	49	101	66	1950	54	61	115
2	2014	45	51	96	67	1949	72	75	147
3	2013	50	44	94	68	1948	54	63	117
4	2012	50	58	108	69	1947	66	48	114
5	2011	58	48	106	70	1946	81	65	146
6	2010	73	47	120	71	1945	37	52	89
7	2009	53	54	107	72	1944	61	43	104
8	2008	60	50	110	73	1943	39	44	83
9	2007	53	59	112	74	1942	57	50	107
10	2006	42	63	105	75	1941	44	49	93
11	2005	55	48	103	76	1940	41	52	93
12	2004	55	42	97	77	1939	43	44	87
13	2003	59	45	104	78	1938	51	50	101
14	2002	52	42	94	79	1937	40	52	92
15	2001	44	59	103	80	1936	27	34	61
16	2000	61	53	114	81	1935	45	48	93
17	1999	51	48	99	82	1934	22	46	68
18	1998	45	50	95	83	1933	32	43	75
19	1997	52	42	94	84	1932	20	30	50
20	1996	51	45	96	85	1931	20	34	54
21	1995	52	54	106	86	1930	19	31	50
22	1994	59	55	114	87	1929	20	36	56
23	1993	43	57	100	88	1928	15	28	43
24	1992	51	55	106	89	1927	9	26	35
25	1991	67	69	136	90	1926	16	20	36
26	1990	55	66	121	91	1925	8	16	24
27	1989	55	57	112	92	1924	1	17	18
28	1988	52	57	109	93	1923	4	13	17
29	1987	52	48	100	94	1922	0	9	9
30	1986	63	65	128	95	1921	5	8	13
31	1985	62	60	122	96	1920	2	15	17
32	1984	58	57	115	97	1919	2	4	6
33	1983	60	77	137	98	1918	0	1	1
34	1982	72	57	129	99	1917	0	1	1
35	1981	56	59	115	100	e oltre	1	2	3
36	1980	74	56	130					
37	1979	91	88	179	Aggiustamenti		-1	0	-1
38	1978	88	92	180					
39	1977	88	103	191	TOTALE		5.548	5.626	11.174
40	1976	77	68	145					
41	1975	100	95	195					
42	1974	97	91	188					
43	1973	95	102	197					
44	1972	110	72	182	INDICI				
45	1971	99	103	202					
46	1970	100	97	197	vecchiaia				150,6
47	1969	94	96	190	dipendenza				53,2
48	1968	91	84	175	dipendenza giovanile				21,2
49	1967	82	96	178	dipendenza degli anziani				32,0
50	1966	106	102	208	struttura (pop. in età lavorativa)				140,7
51	1965	80	88	168	ricambio (pop. in età lavorativa)				129,9
52	1964	108	87	195	mascolinità				98,6
53	1963	89	81	170					
54	1962	107	87	194					
55	1961	81	91	172	Fonte: Comuni della provincia				
56	1960	88	93	181	Elaborazione: Demografia on-line - Ufficio Statistica e Studi Camera di				
57	1959	82	76	158	Commercio di Forlì-Cesena				
58	1958	81	76	157					
59	1957	84	72	156					
60	1956	72	64	136					
61	1955	77	67	144					
62	1954	56	66	122					
63	1953	72	55	127					
64	1952	57	70	127					

TAB. PO.07.86 - POPOLAZIONE RESIDENTE PER SESSO ED ETÀ'
Valle del Basso Rubicone - 31/12/2016

età	anno	maschi	femmine	totale	età	anno	maschi	femmine	totale
0	2016	244	252	496	65	1951	275	313	588
1	2015	297	246	543	66	1950	298	315	613
2	2014	277	245	522	67	1949	298	333	631
3	2013	262	293	555	68	1948	299	316	615
4	2012	281	284	565	69	1947	267	321	588
5	2011	322	284	606	70	1946	300	332	632
6	2010	302	278	580	71	1945	228	238	466
7	2009	317	309	626	72	1944	256	282	538
8	2008	310	296	606	73	1943	244	238	482
9	2007	280	302	582	74	1942	218	260	478
10	2006	318	293	611	75	1941	216	218	434
11	2005	271	278	549	76	1940	210	252	462
12	2004	313	291	604	77	1939	210	276	486
13	2003	287	263	550	78	1938	224	301	525
14	2002	301	278	579	79	1937	189	218	407
15	2001	280	288	568	80	1936	167	215	382
16	2000	310	263	573	81	1935	182	201	383
17	1999	295	232	527	82	1934	148	189	337
18	1998	268	284	552	83	1933	120	174	294
19	1997	291	260	551	84	1932	99	152	251
20	1996	303	277	580	85	1931	82	147	229
21	1995	276	237	513	86	1930	86	130	216
22	1994	241	253	494	87	1929	79	135	214
23	1993	257	275	532	88	1928	62	131	193
24	1992	299	268	567	89	1927	38	97	135
25	1991	262	279	541	90	1926	35	81	116
26	1990	276	307	583	91	1925	29	88	117
27	1989	316	292	608	92	1924	24	51	75
28	1988	262	286	548	93	1923	19	53	72
29	1987	322	322	644	94	1922	9	42	51
30	1986	320	324	644	95	1921	18	29	47
31	1985	339	339	678	96	1920	3	18	21
32	1984	324	336	660	97	1919	0	9	9
33	1983	283	336	619	98	1918	0	7	7
34	1982	335	361	696	99	1917	0	4	4
35	1981	390	377	767	100	e oltre	2	7	9
36	1980	385	398	783					
37	1979	385	406	791	Aggiustamenti		0	-1	-1
38	1978	437	448	885	TOTALE		27.677	28.811	56.488
39	1977	442	424	866					
40	1976	448	462	910					
41	1975	448	500	948					
42	1974	551	514	1.065					
43	1973	494	476	970	INDICI				
44	1972	477	458	935					
45	1971	495	511	1.006					
46	1970	526	456	982	vecchiaia				129,5
47	1969	449	491	940	dipendenza				53,5
48	1968	509	492	1.001	dipendenza giovanile				23,3
49	1967	505	462	967	dipendenza degli anziani				30,2
50	1966	473	466	939	struttura (pop. in età lavorativa)				133,4
51	1965	480	459	939	ricambio (pop. in età lavorativa)				111,3
52	1964	477	479	956	mascolinità				96,1
53	1963	443	412	855					
54	1962	431	396	827					
55	1961	382	432	814	Fonte: Comuni della provincia				
56	1960	354	386	740	Elaborazione: Demografia on-line - Ufficio Statistica e Studi Camera di				
57	1959	348	397	745	Commercio di Forlì-Cesena				
58	1958	326	346	672					
59	1957	359	384	743					
60	1956	335	366	701					
61	1955	297	325	622					
62	1954	266	300	566					
63	1953	305	290	595					
64	1952	285	315	600					

TAB. PO.07.87 - POPOLAZIONE RESIDENTE PER SESSO ED ETÀ'
Grandi Centri - 31/12/2016

età	anno	maschi	femmine	totale	età	anno	maschi	femmine	totale
0	2016	796	758	1.554	65	1951	1.120	1.326	2.446
1	2015	830	811	1.641	66	1950	1.177	1.357	2.534
2	2014	884	819	1.703	67	1949	1.238	1.377	2.615
3	2013	927	874	1.801	68	1948	1.201	1.471	2.672
4	2012	927	934	1.861	69	1947	1.249	1.405	2.654
5	2011	1.027	905	1.932	70	1946	1.297	1.440	2.737
6	2010	1.033	904	1.937	71	1945	984	1.154	2.138
7	2009	1.011	910	1.921	72	1944	1.026	1.241	2.267
8	2008	1.027	951	1.978	73	1943	987	1.239	2.226
9	2007	1.071	967	2.038	74	1942	1.002	1.187	2.189
10	2006	1.014	999	2.013	75	1941	1.033	1.236	2.269
11	2005	1.002	933	1.935	76	1940	1.044	1.359	2.403
12	2004	998	923	1.921	77	1939	1.009	1.343	2.352
13	2003	980	926	1.906	78	1938	1.103	1.260	2.363
14	2002	953	926	1.879	79	1937	947	1.165	2.112
15	2001	972	876	1.848	80	1936	800	1.039	1.839
16	2000	988	911	1.899	81	1935	838	1.087	1.925
17	1999	923	853	1.776	82	1934	765	1.022	1.787
18	1998	939	856	1.795	83	1933	672	951	1.623
19	1997	998	834	1.832	84	1932	607	827	1.434
20	1996	893	869	1.762	85	1931	497	835	1.332
21	1995	904	897	1.801	86	1930	467	833	1.300
22	1994	969	880	1.849	87	1929	410	727	1.137
23	1993	966	830	1.796	88	1928	368	682	1.050
24	1992	971	930	1.901	89	1927	325	594	919
25	1991	975	961	1.936	90	1926	215	506	721
26	1990	1.031	1.001	2.032	91	1925	184	461	645
27	1989	996	983	1.979	92	1924	150	385	535
28	1988	1.030	955	1.985	93	1923	131	311	442
29	1987	1.045	1.045	2.090	94	1922	86	237	323
30	1986	1.047	1.001	2.048	95	1921	50	206	256
31	1985	1.084	1.113	2.197	96	1920	36	143	179
32	1984	1.091	1.080	2.171	97	1919	24	83	107
33	1983	1.112	1.150	2.262	98	1918	7	29	36
34	1982	1.202	1.207	2.409	99	1917	5	24	29
35	1981	1.283	1.277	2.560	100	e oltre	22	60	82
36	1980	1.179	1.341	2.520					
37	1979	1.309	1.353	2.662	Aggiustamenti		0	0	0
38	1978	1.439	1.499	2.938	TOTALE		103.141	111.394	214.535
39	1977	1.516	1.472	2.988					
40	1976	1.532	1.610	3.142					
41	1975	1.698	1.680	3.378					
42	1974	1.793	1.782	3.575					
43	1973	1.716	1.759	3.475					
44	1972	1.756	1.810	3.566	INDICI				
45	1971	1.713	1.727	3.440					
46	1970	1.722	1.773	3.495	vecchiaia				191,6
47	1969	1.765	1.793	3.558	dipendenza				61,5
48	1968	1.703	1.801	3.504	dipendenza giovanile				21,1
49	1967	1.704	1.744	3.448	dipendenza degli anziani				40,4
50	1966	1.806	1.741	3.547	struttura (pop. in età lavorativa)				150,5
51	1965	1.727	1.788	3.515	ricambio (pop. in età lavorativa)				144,2
52	1964	1.765	1.816	3.581	mascolinità				92,6
53	1963	1.575	1.770	3.345					
54	1962	1.529	1.645	3.174					
55	1961	1.542	1.579	3.121					
56	1960	1.432	1.630	3.062					
57	1959	1.438	1.546	2.984					
58	1958	1.351	1.524	2.875					
59	1957	1.358	1.463	2.821					
60	1956	1.360	1.488	2.848					
61	1955	1.225	1.511	2.736					
62	1954	1.197	1.337	2.534					
63	1953	1.106	1.381	2.487					
64	1952	1.210	1.380	2.590					

Fonte: Comuni della provincia
 Elaborazione: Demografia on-line - Ufficio Statistica e Studi Camera di Commercio di Forlì-Cesena

TAB. PO.07.88 - POPOLAZIONE RESIDENTE PER SESSO ED ETÀ'
Comuni di Cintura - 31/12/2016

età	anno	maschi	femmine	totale	età	anno	maschi	femmine	totale
0	2016	175	180	355	65	1951	303	343	646
1	2015	219	198	417	66	1950	297	283	580
2	2014	222	221	443	67	1949	285	298	583
3	2013	228	216	444	68	1948	298	294	592
4	2012	260	214	474	69	1947	318	298	616
5	2011	262	251	513	70	1946	258	325	583
6	2010	288	222	510	71	1945	225	230	455
7	2009	260	243	503	72	1944	238	263	501
8	2008	249	239	488	73	1943	225	251	476
9	2007	238	258	496	74	1942	206	243	449
10	2006	233	235	468	75	1941	221	249	470
11	2005	244	228	472	76	1940	239	287	526
12	2004	221	202	423	77	1939	227	276	503
13	2003	249	221	470	78	1938	200	282	482
14	2002	240	207	447	79	1937	185	254	439
15	2001	227	187	414	80	1936	171	217	388
16	2000	243	174	417	81	1935	157	227	384
17	1999	211	195	406	82	1934	139	192	331
18	1998	227	185	412	83	1933	150	198	348
19	1997	222	204	426	84	1932	123	163	286
20	1996	226	185	411	85	1931	86	161	247
21	1995	206	208	414	86	1930	94	163	257
22	1994	202	195	397	87	1929	81	132	213
23	1993	226	177	403	88	1928	81	130	211
24	1992	200	215	415	89	1927	66	106	172
25	1991	248	224	472	90	1926	41	86	127
26	1990	217	216	433	91	1925	40	80	120
27	1989	242	239	481	92	1924	26	70	96
28	1988	217	240	457	93	1923	23	45	68
29	1987	223	260	483	94	1922	15	53	68
30	1986	238	232	470	95	1921	10	35	45
31	1985	240	319	559	96	1920	9	21	30
32	1984	252	310	562	97	1919	4	8	12
33	1983	250	268	518	98	1918	3	10	13
34	1982	275	329	604	99	1917	1	6	7
35	1981	316	331	647	100	e oltre	2	17	19
36	1980	306	343	649					
37	1979	344	354	698	Aggiustamenti		5	-10	-5
38	1978	338	358	696	TOTALE		24.300	25.665	49.965
39	1977	399	410	809					
40	1976	409	396	805					
41	1975	397	431	828					
42	1974	438	471	909					
43	1973	463	442	905					
44	1972	441	452	893	INDICI				
45	1971	446	444	890					
46	1970	457	403	860	vecchiaia				163,8
47	1969	437	450	887	dipendenza				57,6
48	1968	410	444	854	dipendenza giovanile				21,8
49	1967	410	402	812	dipendenza degli anziani				35,8
50	1966	422	414	836	struttura (pop. in età lavorativa)				150,6
51	1965	395	411	806	ricambio (pop. in età lavorativa)				146,1
52	1964	352	397	749	mascolinità				94,6
53	1963	415	391	806					
54	1962	367	368	735					
55	1961	382	384	766	Fonte: Comuni della provincia				
56	1960	364	352	716	Elaborazione: Demografia on-line - Ufficio Statistica e Studi Camera di				
57	1959	352	347	699	Commercio di Forlì-Cesena				
58	1958	300	347	647					
59	1957	281	336	617					
60	1956	311	324	635					
61	1955	318	322	640					
62	1954	286	329	615					
63	1953	271	312	583					
64	1952	241	317	558					

TAB. PO.07.89 - POPOLAZIONE RESIDENTE PER SESSO ED ETÀ'
Comuni Marittimi - 31/12/2016

età	anno	maschi	femmine	totale	età	anno	maschi	femmine	totale
0	2016	277	268	545	65	1951	328	392	720
1	2015	324	271	595	66	1950	323	367	690
2	2014	305	266	571	67	1949	338	361	699
3	2013	292	308	600	68	1948	372	371	743
4	2012	313	298	611	69	1947	341	366	707
5	2011	355	317	672	70	1946	339	416	755
6	2010	343	302	645	71	1945	264	297	561
7	2009	349	329	678	72	1944	312	331	643
8	2008	355	320	675	73	1943	273	293	566
9	2007	298	340	638	74	1942	244	300	544
10	2006	345	319	664	75	1941	254	265	519
11	2005	325	298	623	76	1940	276	320	596
12	2004	338	300	638	77	1939	271	318	589
13	2003	329	296	625	78	1938	247	345	592
14	2002	340	313	653	79	1937	225	297	522
15	2001	317	289	606	80	1936	192	238	430
16	2000	356	282	638	81	1935	205	253	458
17	1999	305	265	570	82	1934	179	223	402
18	1998	313	309	622	83	1933	162	215	377
19	1997	330	303	633	84	1932	126	182	308
20	1996	341	296	637	85	1931	100	160	260
21	1995	313	280	593	86	1930	107	160	267
22	1994	274	298	572	87	1929	88	151	239
23	1993	294	275	569	88	1928	86	160	246
24	1992	304	315	619	89	1927	59	129	188
25	1991	313	307	620	90	1926	44	97	141
26	1990	294	309	603	91	1925	34	91	125
27	1989	350	306	656	92	1924	29	65	94
28	1988	284	286	570	93	1923	24	55	79
29	1987	335	372	707	94	1922	11	57	68
30	1986	341	340	681	95	1921	15	27	42
31	1985	359	373	732	96	1920	9	24	33
32	1984	357	399	756	97	1919	3	10	13
33	1983	330	375	705	98	1918	1	12	13
34	1982	381	415	796	99	1917	0	3	3
35	1981	426	428	854	100	e oltre	3	11	14
36	1980	405	469	874					
37	1979	421	467	888	Aggiustamenti		0	0	0
38	1978	460	489	949					
39	1977	529	502	1.031	TOTALE		31.512	32.921	64.433
40	1976	510	519	1.029					
41	1975	497	573	1.070					
42	1974	612	610	1.222					
43	1973	604	552	1.156	INDICI				
44	1972	539	575	1.114					
45	1971	578	576	1.154					
46	1970	615	548	1.163	vecchiaia				140,4
47	1969	521	574	1.095	dipendenza				54,3
48	1968	554	563	1.117	dipendenza giovanile				22,6
49	1967	537	540	1.077	dipendenza degli anziani				31,7
50	1966	533	537	1.070	struttura (pop. in età lavorativa)				138,9
51	1965	557	537	1.094	ricambio (pop. in età lavorativa)				118,1
52	1964	499	533	1.032	mascolinità				95,7
53	1963	523	478	1.001					
54	1962	507	466	973					
55	1961	461	489	950	Fonte: Comuni della provincia				
56	1960	432	444	876	Elaborazione: Demografia on-line - Ufficio Statistica e Studi Camera di				
57	1959	407	462	869	Commercio di Forlì-Cesena				
58	1958	387	403	790					
59	1957	381	415	796					
60	1956	402	394	796					
61	1955	370	374	744					
62	1954	331	372	703					
63	1953	347	359	706					
64	1952	304	372	676					

TAB. PO.07.90 - POPOLAZIONE RESIDENTE PER SESSO ED ETÀ'
Comuni Termali - 31/12/2016

età	anno	maschi	femmine	totale	età	anno	maschi	femmine	totale
0	2016	86	84	170	65	1951	123	163	286
1	2015	104	81	185	66	1950	145	156	301
2	2014	102	114	216	67	1949	151	129	280
3	2013	87	106	193	68	1948	132	151	283
4	2012	102	102	204	69	1947	171	149	320
5	2011	119	108	227	70	1946	140	142	282
6	2010	114	112	226	71	1945	133	119	252
7	2009	98	110	208	72	1944	108	125	233
8	2008	105	105	210	73	1943	114	114	228
9	2007	117	115	232	74	1942	101	98	199
10	2006	110	87	197	75	1941	112	115	227
11	2005	100	102	202	76	1940	108	115	223
12	2004	87	110	197	77	1939	106	152	258
13	2003	111	97	208	78	1938	104	142	246
14	2002	94	106	200	79	1937	98	111	209
15	2001	91	78	169	80	1936	85	105	190
16	2000	93	89	182	81	1935	88	108	196
17	1999	94	86	180	82	1934	77	98	175
18	1998	103	98	201	83	1933	63	84	147
19	1997	106	76	182	84	1932	47	75	122
20	1996	99	85	184	85	1931	48	74	122
21	1995	97	80	177	86	1930	42	94	136
22	1994	99	87	186	87	1929	44	85	129
23	1993	96	86	182	88	1928	45	56	101
24	1992	87	96	183	89	1927	38	57	95
25	1991	96	133	229	90	1926	22	37	59
26	1990	116	81	197	91	1925	23	53	76
27	1989	123	111	234	92	1924	17	44	61
28	1988	113	97	210	93	1923	12	27	39
29	1987	102	119	221	94	1922	12	28	40
30	1986	110	125	235	95	1921	7	27	34
31	1985	116	152	268	96	1920	3	21	24
32	1984	115	111	226	97	1919	2	7	9
33	1983	121	134	255	98	1918	0	3	3
34	1982	124	136	260	99	1917	2	5	7
35	1981	146	142	288	100	e oltre	2	11	13
36	1980	134	131	265					
37	1979	166	196	362					
38	1978	168	158	326	Aggiustamenti		3	-2	1
39	1977	164	191	355	TOTALE		11.315	11.929	23.244
40	1976	179	171	350					
41	1975	177	189	366					
42	1974	203	225	428					
43	1973	191	213	404					
44	1972	187	171	358	INDICI				
45	1971	195	188	383					
46	1970	195	174	369	vecchiaia				182,3
47	1969	224	191	415	dipendenza				59,6
48	1968	198	218	416	dipendenza giovanile				21,1
49	1967	188	160	348	dipendenza degli anziani				38,5
50	1966	186	200	386	struttura (pop. in età lavorativa)				153,0
51	1965	188	173	361	ricambio (pop. in età lavorativa)				162,6
52	1964	167	171	338	mascolinità				94,8
53	1963	157	186	343					
54	1962	181	169	350					
55	1961	166	182	348	Fonte: Comuni della provincia				
56	1960	166	179	345	Elaborazione: Demografia on-line - Ufficio Statistica e Studi Camera di				
57	1959	171	172	343	Commercio di Forlì-Cesena				
58	1958	166	168	334					
59	1957	157	178	335					
60	1956	160	151	311					
61	1955	156	151	307					
62	1954	142	153	295					
63	1953	151	152	303					
64	1952	121	149	270					

TAB. PO.07.91 - POPOLAZIONE RESIDENTE PER SESSO ED ETÀ'
Un. Com. Romagna Forlivese - 31/12/2016

età	anno	maschi	femmine	totale	età	anno	maschi	femmine	totale
0	2016	721	690	1.411	65	1951	991	1.191	2.182
1	2015	756	727	1.483	66	1950	1.061	1.172	2.233
2	2014	777	739	1.516	67	1949	1.108	1.172	2.280
3	2013	803	800	1.603	68	1948	1.104	1.266	2.370
4	2012	823	829	1.652	69	1947	1.149	1.250	2.399
5	2011	925	804	1.729	70	1946	1.117	1.175	2.292
6	2010	912	824	1.736	71	1945	880	992	1.872
7	2009	868	807	1.675	72	1944	889	1.005	1.894
8	2008	890	841	1.731	73	1943	908	1.014	1.922
9	2007	891	826	1.717	74	1942	880	963	1.843
10	2006	890	869	1.759	75	1941	893	1.039	1.932
11	2005	891	833	1.724	76	1940	922	1.111	2.033
12	2004	857	824	1.681	77	1939	879	1.131	2.010
13	2003	872	790	1.662	78	1938	955	1.120	2.075
14	2002	828	761	1.589	79	1937	794	994	1.788
15	2001	854	733	1.587	80	1936	715	875	1.590
16	2000	842	744	1.586	81	1935	732	920	1.652
17	1999	768	733	1.501	82	1934	631	898	1.529
18	1998	845	722	1.567	83	1933	606	832	1.438
19	1997	839	725	1.564	84	1932	507	720	1.227
20	1996	787	761	1.548	85	1931	454	738	1.192
21	1995	754	744	1.498	86	1930	409	754	1.163
22	1994	804	713	1.517	87	1929	359	654	1.013
23	1993	852	699	1.551	88	1928	361	591	952
24	1992	822	793	1.615	89	1927	272	528	800
25	1991	820	840	1.660	90	1926	214	461	675
26	1990	875	869	1.744	91	1925	181	421	602
27	1989	847	927	1.774	92	1924	141	365	506
28	1988	890	853	1.743	93	1923	113	283	396
29	1987	875	911	1.786	94	1922	84	207	291
30	1986	926	882	1.808	95	1921	54	200	254
31	1985	922	1.035	1.957	96	1920	26	133	159
32	1984	964	975	1.939	97	1919	19	70	89
33	1983	991	1.006	1.997	98	1918	8	27	35
34	1982	1.027	1.047	2.074	99	1917	9	34	43
35	1981	1.156	1.115	2.271	100	e oltre	20	83	103
36	1980	1.044	1.112	2.156					
37	1979	1.202	1.201	2.403	Aggiustamenti		-8	-24	-32
38	1978	1.237	1.260	2.497					
39	1977	1.366	1.298	2.664	TOTALE		89.937	95.986	185.923
40	1976	1.394	1.375	2.769					
41	1975	1.478	1.464	2.942					
42	1974	1.580	1.568	3.148					
43	1973	1.531	1.521	3.052					
44	1972	1.487	1.549	3.036					
45	1971	1.530	1.535	3.065					
46	1970	1.524	1.466	2.990					
47	1969	1.529	1.504	3.033					
48	1968	1.493	1.565	3.058					
49	1967	1.460	1.408	2.868					
50	1966	1.507	1.491	2.998					
51	1965	1.445	1.463	2.908					
52	1964	1.412	1.490	2.902					
53	1963	1.369	1.455	2.824					
54	1962	1.328	1.407	2.735					
55	1961	1.323	1.352	2.675					
56	1960	1.258	1.380	2.638					
57	1959	1.224	1.323	2.547					
58	1958	1.163	1.276	2.439					
59	1957	1.135	1.248	2.383					
60	1956	1.127	1.271	2.398					
61	1955	1.125	1.323	2.448					
62	1954	1.037	1.145	2.182					
63	1953	1.043	1.175	2.218					
64	1952	985	1.205	2.190					

INDICI	
vecchiaia	189,9
dipendenza	62,5
dipendenza giovanile	21,6
dipendenza degli anziani	40,9
struttura (pop. in età lavorativa)	148,8
ricambio (pop. in età lavorativa)	146,5
mascolinità	93,7

Fonte: Comuni della provincia
Elaborazione: Demografia on-line - Ufficio Statistica e Studi Camera di Commercio di Forlì-Cesena

TAB. PO.07.92 - POPOLAZIONE RESIDENTE PER SESSO ED ETÀ'
Unione Rubicone Mare - 31/12/2016

età	anno	maschi	femmine	totale	età	anno	maschi	femmine	totale
0	2016	387	385	772	65	1951	477	544	1.021
1	2015	458	393	851	66	1950	484	518	1.002
2	2014	431	388	819	67	1949	508	543	1.051
3	2013	420	442	862	68	1948	508	517	1.025
4	2012	450	439	889	69	1947	480	520	1.000
5	2011	497	454	951	70	1946	499	565	1.064
6	2010	497	420	917	71	1945	373	404	777
7	2009	502	470	972	72	1944	443	466	909
8	2008	485	460	945	73	1943	389	409	798
9	2007	438	479	917	74	1942	370	431	801
10	2006	465	469	934	75	1941	354	381	735
11	2005	445	421	866	76	1940	380	451	831
12	2004	482	426	908	77	1939	363	436	799
13	2003	466	413	879	78	1938	372	482	854
14	2002	480	428	908	79	1937	323	408	731
15	2001	441	449	890	80	1936	275	345	620
16	2000	503	406	909	81	1935	302	356	658
17	1999	458	365	823	82	1934	242	327	569
18	1998	431	434	865	83	1933	224	309	533
19	1997	448	404	852	84	1932	177	257	434
20	1996	472	425	897	85	1931	137	241	378
21	1995	430	404	834	86	1930	156	229	385
22	1994	392	418	810	87	1929	131	228	359
23	1993	408	417	825	88	1928	113	220	333
24	1992	439	436	875	89	1927	75	177	252
25	1991	460	461	921	90	1926	70	147	217
26	1990	428	472	900	91	1925	50	142	192
27	1989	495	458	953	92	1924	38	99	137
28	1988	416	446	862	93	1923	34	81	115
29	1987	486	509	995	94	1922	15	77	92
30	1986	496	492	988	95	1921	23	48	71
31	1985	520	536	1.056	96	1920	10	41	51
32	1984	505	547	1.052	97	1919	5	16	21
33	1983	460	544	1.004	98	1918	1	13	14
34	1982	542	585	1.127	99	1917	0	6	6
35	1981	588	600	1.188	100	e oltre	4	15	19
36	1980	591	638	1.229					
37	1979	627	669	1.296	Aggiustamenti		-1	-1	-2
38	1978	676	698	1.374					
39	1977	729	718	1.447	TOTALE		44.877	46.848	91.725
40	1976	718	723	1.441					
41	1975	741	804	1.545					
42	1974	843	838	1.681					
43	1973	827	788	1.615	INDICI				
44	1972	789	775	1.564					
45	1971	803	833	1.636					
46	1970	865	747	1.612	vecchiaia				140,8
47	1969	737	810	1.547	dipendenza				54,2
48	1968	792	782	1.574	dipendenza giovanile				22,5
49	1967	770	759	1.529	dipendenza degli anziani				31,7
50	1966	774	752	1.526	struttura (pop. in età lavorativa)				138,2
51	1965	760	748	1.508	ricambio (pop. in età lavorativa)				120,1
52	1964	762	768	1.530	mascolinità				95,8
53	1963	718	686	1.404					
54	1962	728	673	1.401					
55	1961	656	711	1.367	Fonte: Comuni della provincia				
56	1960	615	640	1.255	Elaborazione: Demografia on-line - Ufficio Statistica e Studi Camera di				
57	1959	596	656	1.252	Commercio di Forlì-Cesena				
58	1958	551	586	1.137					
59	1957	564	612	1.176					
60	1956	564	586	1.150					
61	1955	520	532	1.052					
62	1954	469	531	1.000					
63	1953	509	503	1.012					
64	1952	458	539	997					

TAB. PO.07.93 - POPOLAZIONE RESIDENTE PER SESSO ED ETÀ'
Unione Valle del Savio - 31/12/2016

età	anno	maschi	femmine	totale	età	anno	maschi	femmine	totale
0	2016	371	367	738	65	1951	684	715	1.399
1	2015	415	384	799	66	1950	680	760	1.440
2	2014	473	455	928	67	1949	691	736	1.427
3	2013	488	460	948	68	1948	675	788	1.463
4	2012	503	471	974	69	1947	694	709	1.403
5	2011	522	465	987	70	1946	689	788	1.477
6	2010	560	499	1.059	71	1945	556	604	1.160
7	2009	572	491	1.063	72	1944	541	677	1.218
8	2008	555	502	1.057	73	1943	534	646	1.180
9	2007	601	535	1.136	74	1942	531	636	1.167
10	2006	514	534	1.048	75	1941	576	665	1.241
11	2005	536	506	1.042	76	1940	538	713	1.251
12	2004	537	507	1.044	77	1939	546	706	1.252
13	2003	505	513	1.018	78	1938	561	676	1.237
14	2002	507	515	1.022	79	1937	523	619	1.142
15	2001	503	467	970	80	1936	423	572	995
16	2000	535	495	1.030	81	1935	466	591	1.057
17	1999	507	467	974	82	1934	420	532	952
18	1998	500	475	975	83	1933	343	519	862
19	1997	514	451	965	84	1932	325	446	771
20	1996	490	466	956	85	1931	258	418	676
21	1995	515	469	984	86	1930	266	457	723
22	1994	546	507	1.053	87	1929	220	378	598
23	1993	495	468	963	88	1928	188	390	578
24	1992	524	515	1.039	89	1927	179	332	511
25	1991	556	508	1.064	90	1926	105	242	347
26	1990	552	531	1.083	91	1925	99	244	343
27	1989	546	503	1.049	92	1924	71	178	249
28	1988	581	521	1.102	93	1923	72	168	240
29	1987	575	552	1.127	94	1922	41	138	179
30	1986	568	555	1.123	95	1921	24	110	134
31	1985	602	604	1.206	96	1920	29	70	99
32	1984	600	573	1.173	97	1919	15	37	52
33	1983	579	582	1.161	98	1918	3	18	21
34	1982	659	659	1.318	99	1917	1	9	10
35	1981	650	675	1.325	100	e oltre	9	22	31
36	1980	655	706	1.361					
37	1979	719	722	1.441	Aggiustamenti		-18	-3	-21
38	1978	778	805	1.583	TOTALE		56.317	60.102	116.419
39	1977	766	823	1.589					
40	1976	809	870	1.679					
41	1975	877	918	1.795					
42	1974	950	971	1.921					
43	1973	894	919	1.813	INDICI				
44	1972	959	928	1.887					
45	1971	912	928	1.840					
46	1970	948	989	1.937	vecchiaia				194,3
47	1969	947	969	1.916	dipendenza				60,2
48	1968	902	960	1.862	dipendenza giovanile				20,4
49	1967	954	981	1.935	dipendenza degli anziani				39,7
50	1966	991	957	1.948	struttura (pop. in età lavorativa)				154,0
51	1965	967	1.022	1.989	ricambio (pop. in età lavorativa)				150,8
52	1964	1.034	966	2.000	mascolinità				93,7
53	1963	887	986	1.873					
54	1962	853	882	1.735					
55	1961	872	877	1.749	Fonte: Comuni della provincia				
56	1960	827	933	1.760	Elaborazione: Demografia on-line - Ufficio Statistica e Studi Camera di				
57	1959	855	874	1.729	Commercio di Forlì-Cesena				
58	1958	772	879	1.651					
59	1957	802	845	1.647					
60	1956	810	823	1.633					
61	1955	707	772	1.479					
62	1954	707	724	1.431					
63	1953	623	770	1.393					
64	1952	726	750	1.476					

popolazione residente per sesso ed età
rappresentazioni grafiche
(provincia e aggregazioni territoriali)

Per l'individuazione delle varie **aggregazioni territoriali** si veda nella sezione "Avvertenze generali".

FIG. PO.07.99 - POPOLAZIONE RESIDENTE PER SESSO ED ETÀ
Provincia di Forlì-Cesena - 31/12/2016

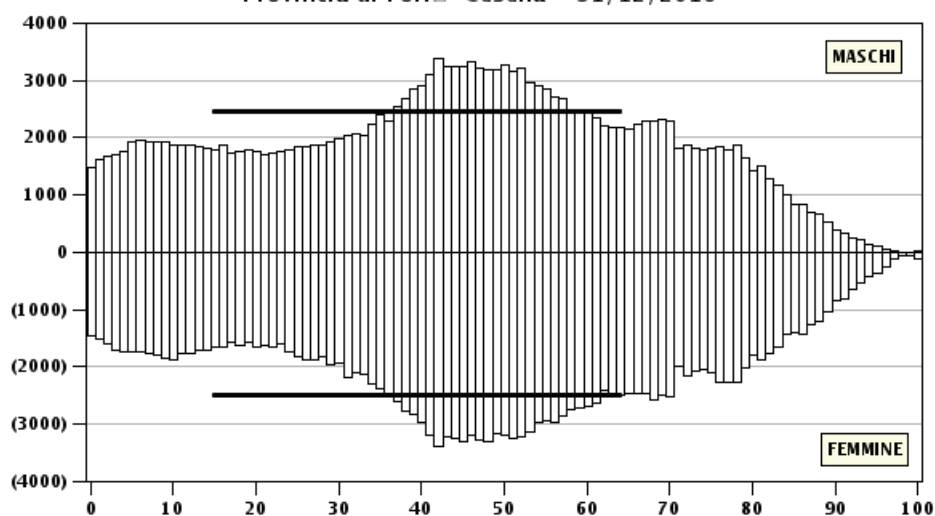

NOTA PER LA LETTURA DEI GRAFICI:

I grafici riportati a partire da questa pagina costituiscono la rappresentazione della popolazione residente nell'area indicata nel titolo del grafico; per ogni età viene riportato verso l'alto l'istogramma relativo al numero dei maschi e verso il basso quello delle femmine.

Sia per i maschi che per le femmine viene poi indicata con una linea orizzontale il valore medio fra le età corrispondenti alla **popolazione in età lavorativa** (dai 15 ai 64 anni).

FIG. PO.07.54 - POPOLAZIONE RESIDENTE PER SESSO ED ETÀ'
 Montagna Forlivese - 31/12/2016

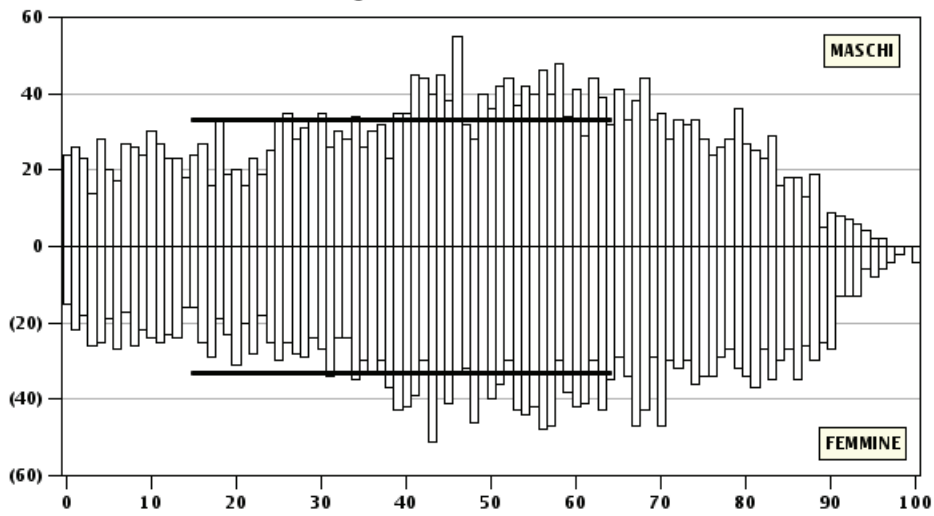

FIG. PO.07.55 - POPOLAZIONE RESIDENTE PER SESSO ED ETÀ'
 Collina Forlivese - 31/12/2016

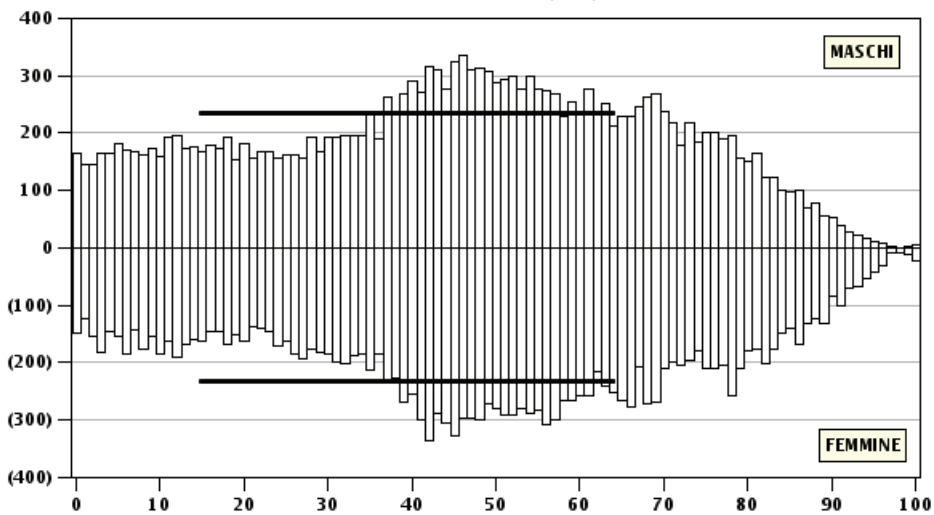

FIG. PO.07.56 - POPOLAZIONE RESIDENTE PER SESSO ED ETÀ'
Pianura Forlivese - 31/12/2016

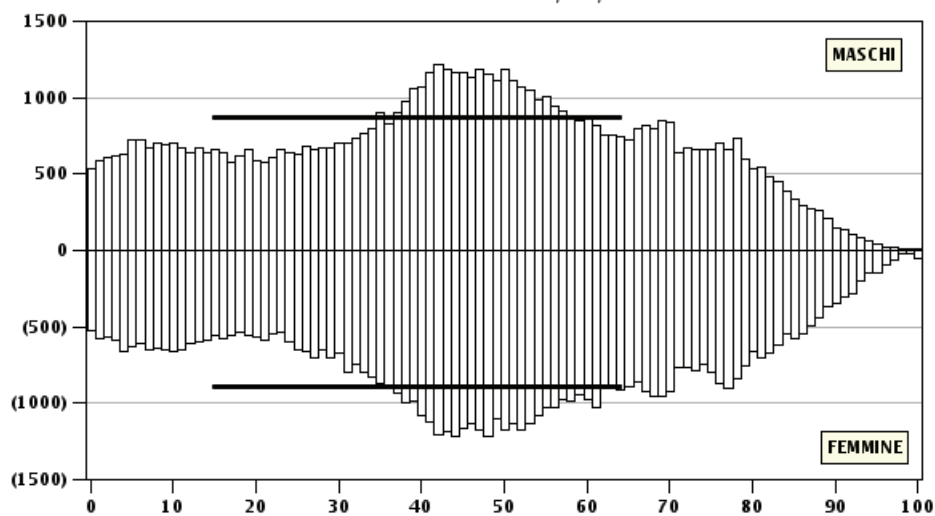

FIG. PO.07.71 - POPOLAZIONE RESIDENTE PER SESSO ED ETÀ'
Compr. di Forlì - 31/12/2016

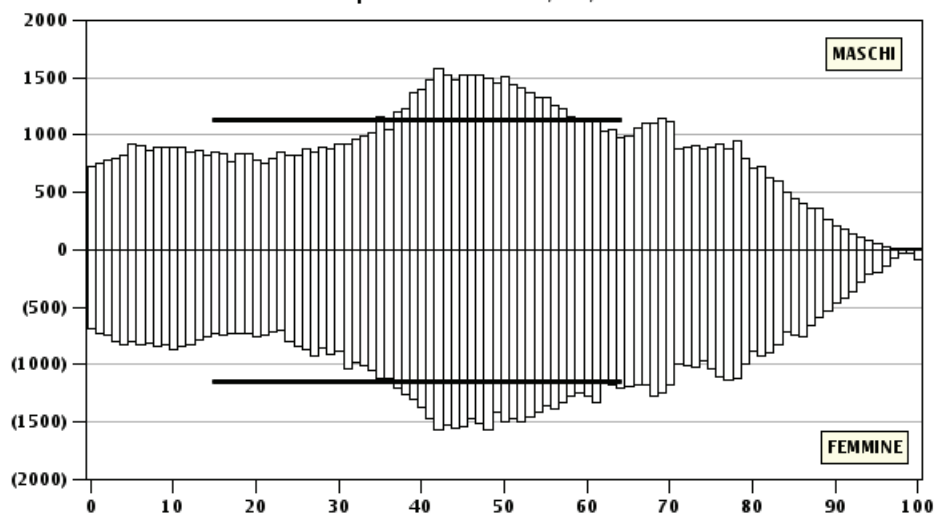

FIG. PO.07.57 - POPOLAZIONE RESIDENTE PER SESSO ED ETÀ'
 Montagna Cesenate - 31/12/2016

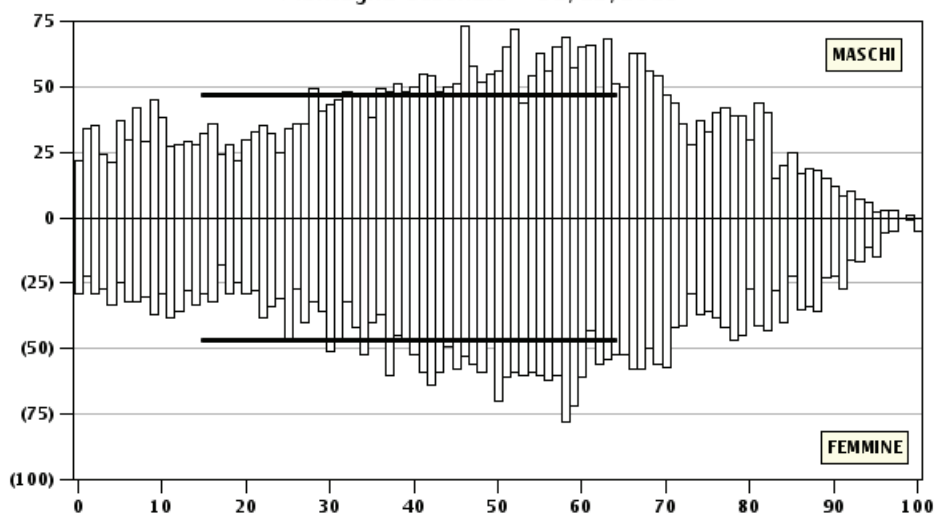

FIG. PO.07.58 - POPOLAZIONE RESIDENTE PER SESSO ED ETÀ'
 Collina Cesenate - 31/12/2016

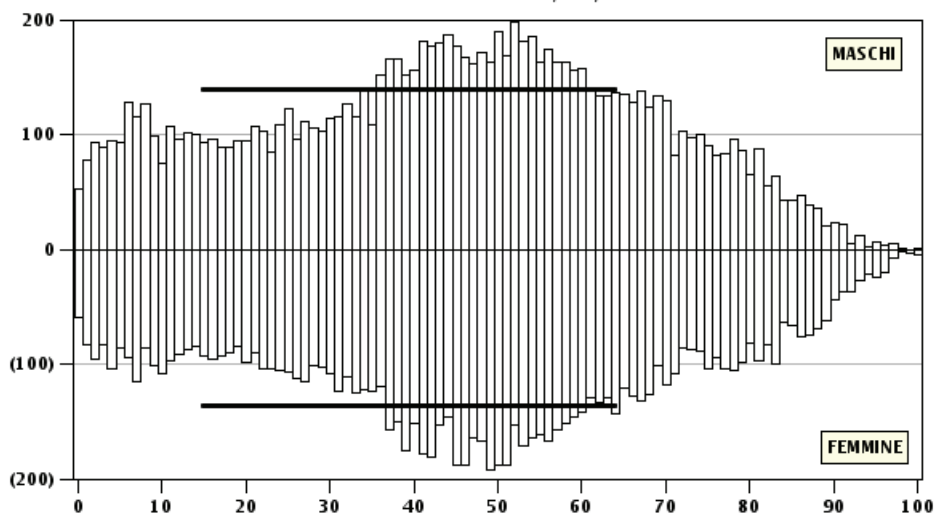

FIG. PO.07.59 - POPOLAZIONE RESIDENTE PER SESSO ED ETÀ'
Pianura Cesenate - 31/12/2016

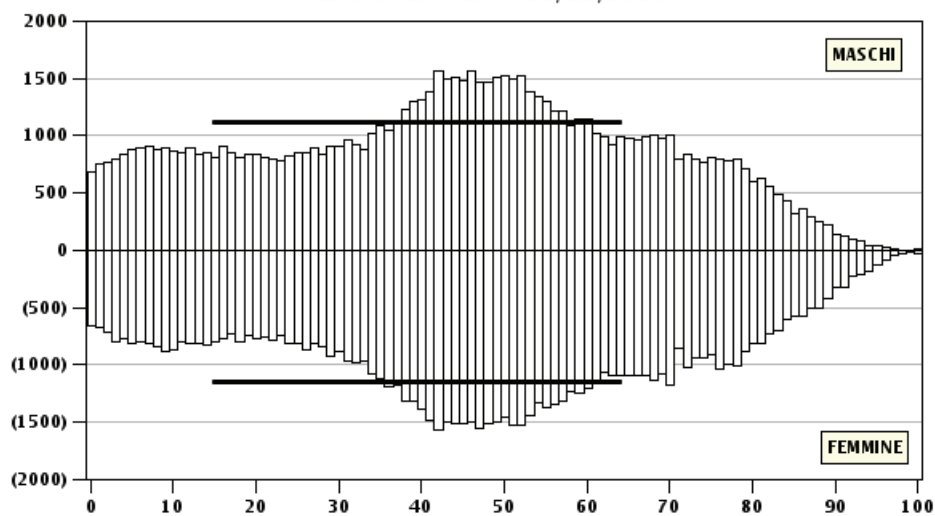

FIG. PO.07.72 - POPOLAZIONE RESIDENTE PER SESSO ED ETÀ'
Compr. di Cesena - 31/12/2016

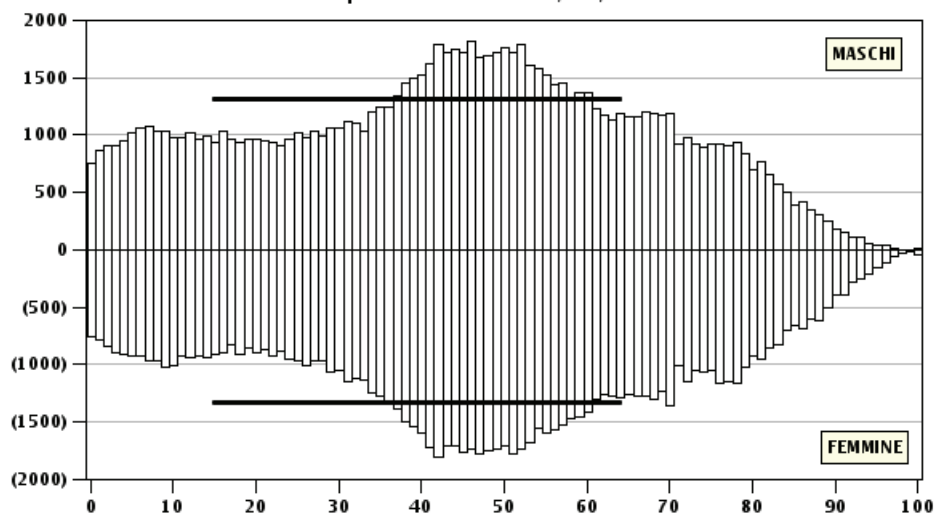

FIG. PO.07.61 - POPOLAZIONE RESIDENTE PER SESSO ED ETÀ'
 Montagna - 31/12/2016

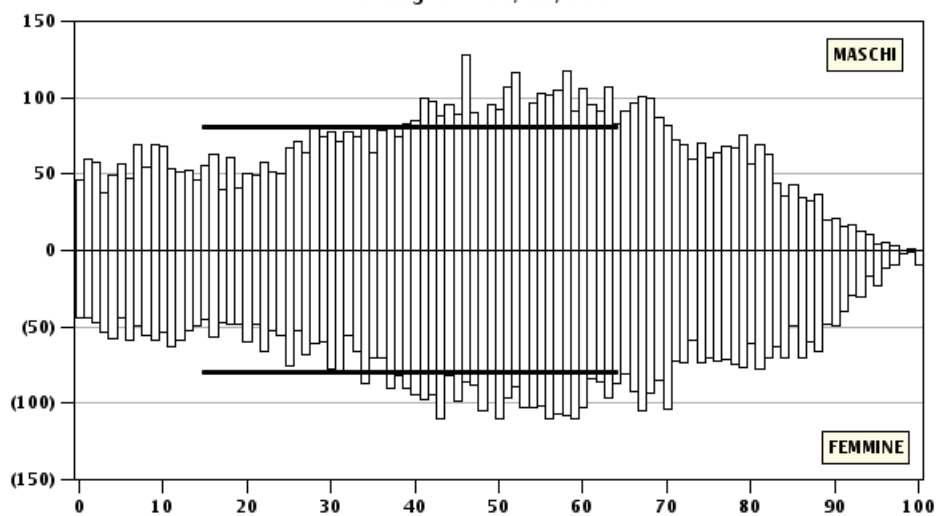

FIG. PO.07.62 - POPOLAZIONE RESIDENTE PER SESSO ED ETÀ'
 Collina - 31/12/2016

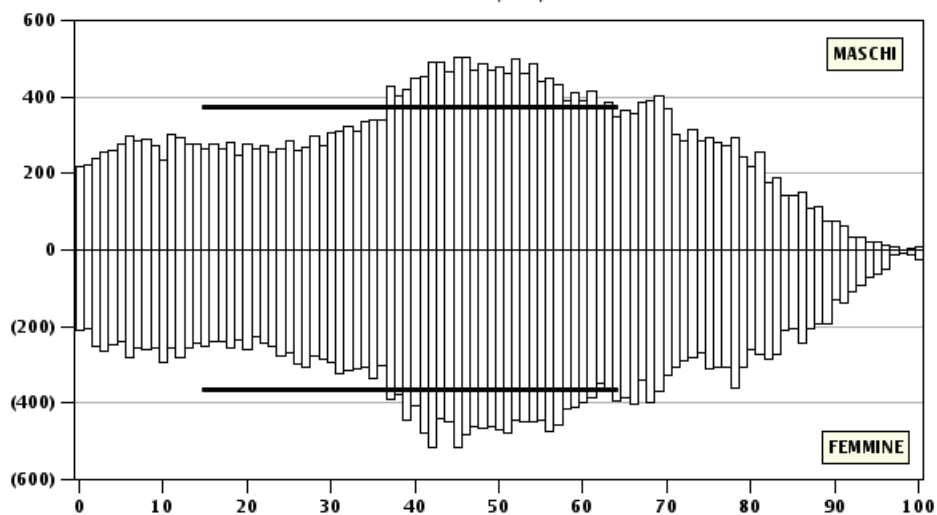

FIG. PO.07.63 - POPOLAZIONE RESIDENTE PER SESSO ED ETÀ'
Pianura - 31/12/2016

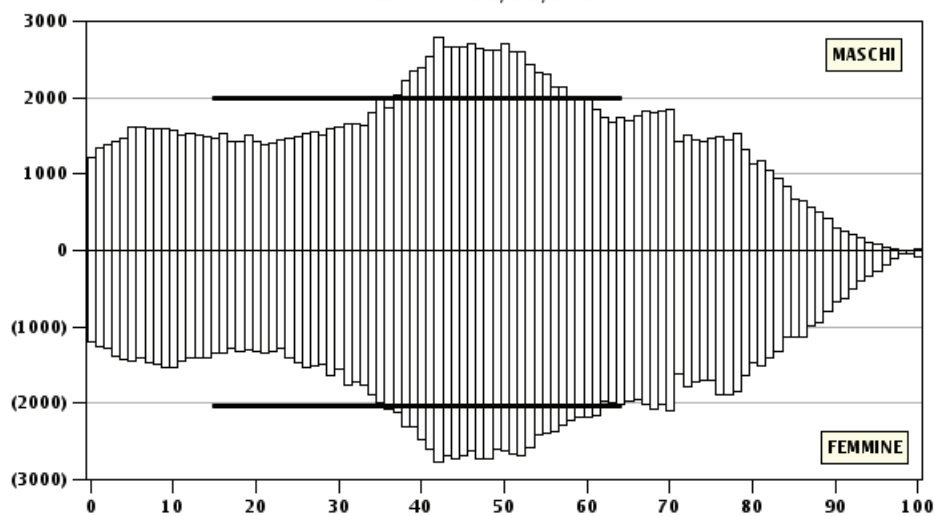

FIG. PO.07.80 - POPOLAZIONE RESIDENTE PER SESSO ED ETÀ'
Valle del Tramazzo - 31/12/2016

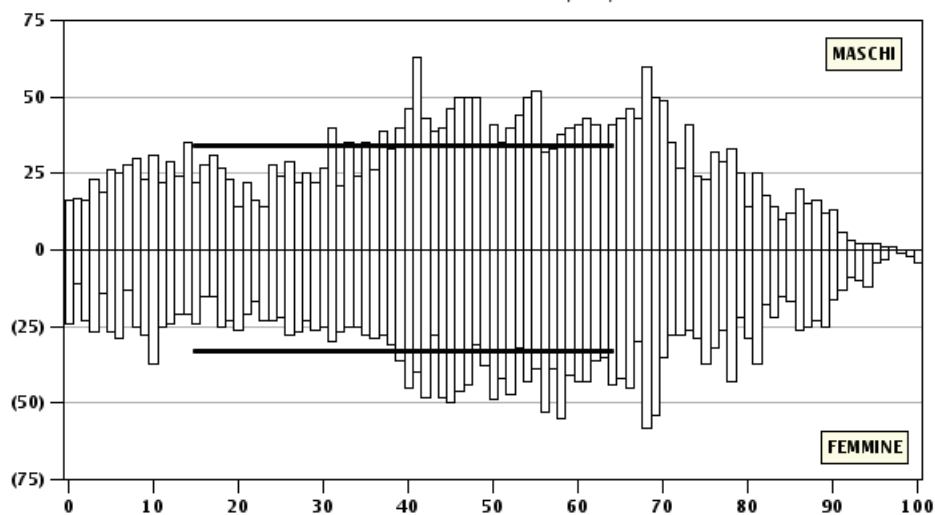

FIG. PO.07.81 - POPOLAZIONE RESIDENTE PER SESSO ED ETÀ
Valle del Montone - 31/12/2016

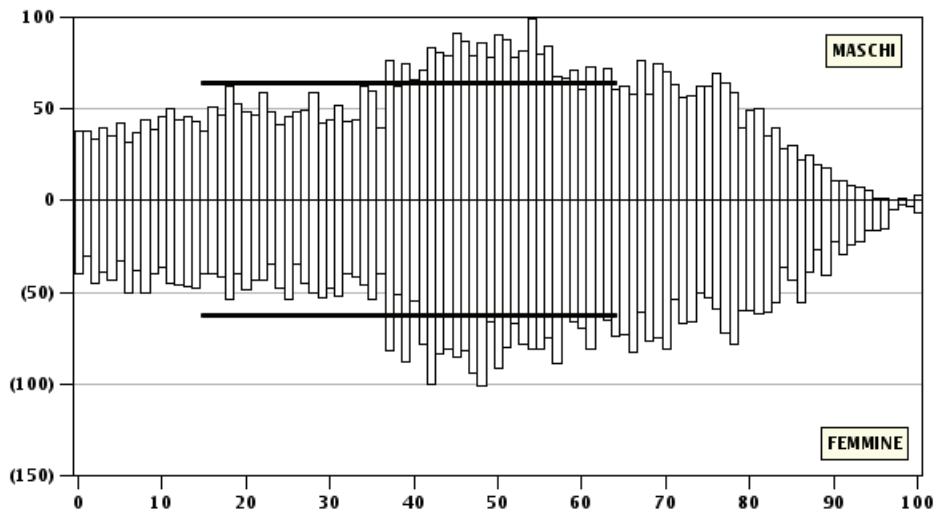

FIG. PO.07.82 - POPOLAZIONE RESIDENTE PER SESSO ED ETÀ
Valle del Rabbi - 31/12/2016

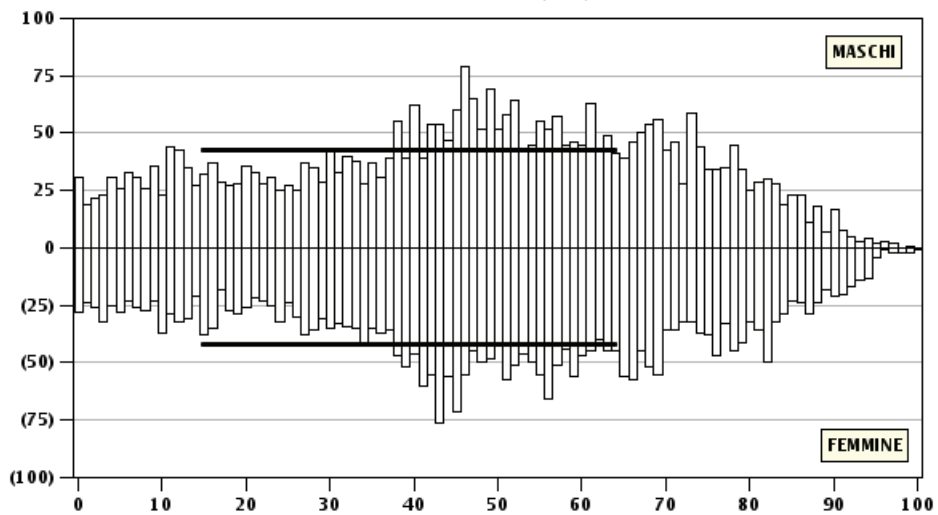

FIG. PO.07.83 - POPOLAZIONE RESIDENTE PER SESSO ED ETÀ'
Valle del Bidente - 31/12/2016

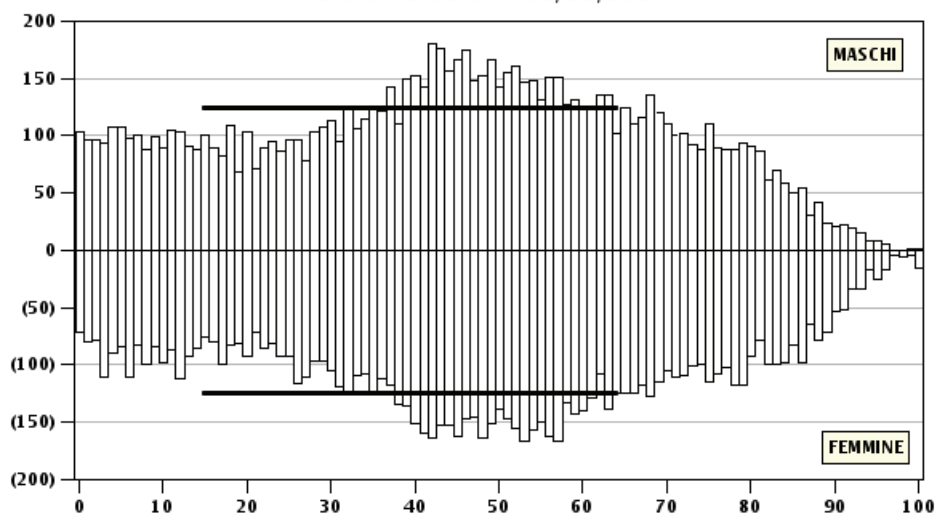

FIG. PO.07.84 - POPOLAZIONE RESIDENTE PER SESSO ED ETÀ'
Valle del Savio - 31/12/2016

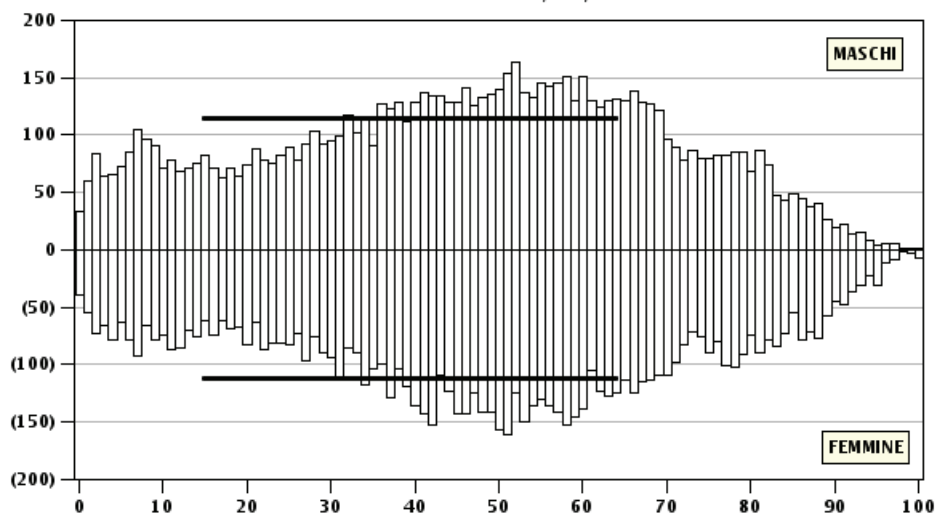

FIG. PO.07.85 - POPOLAZIONE RESIDENTE PER SESSO ED ETÀ'
Valle Uso-Rubicone - 31/12/2016

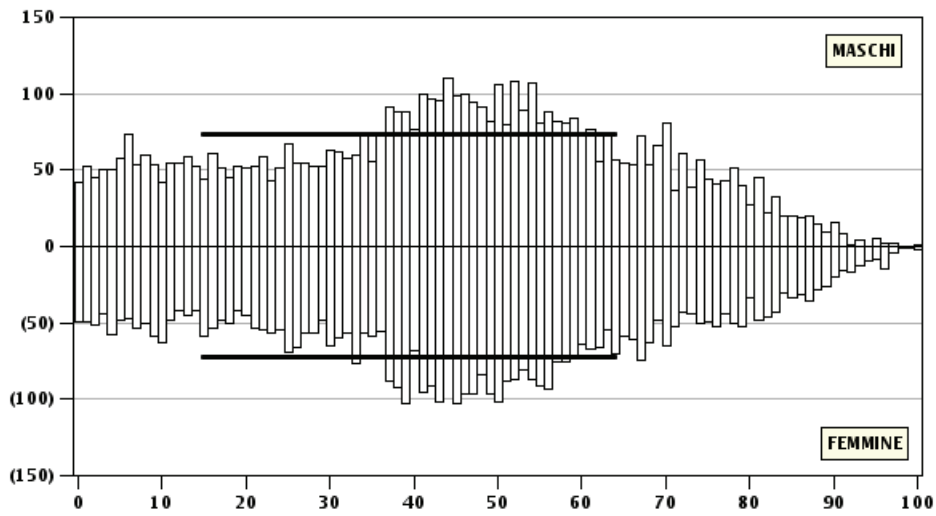

FIG. PO.07.86 - POPOLAZIONE RESIDENTE PER SESSO ED ETÀ'
Valle del Basso Rubicone - 31/12/2016

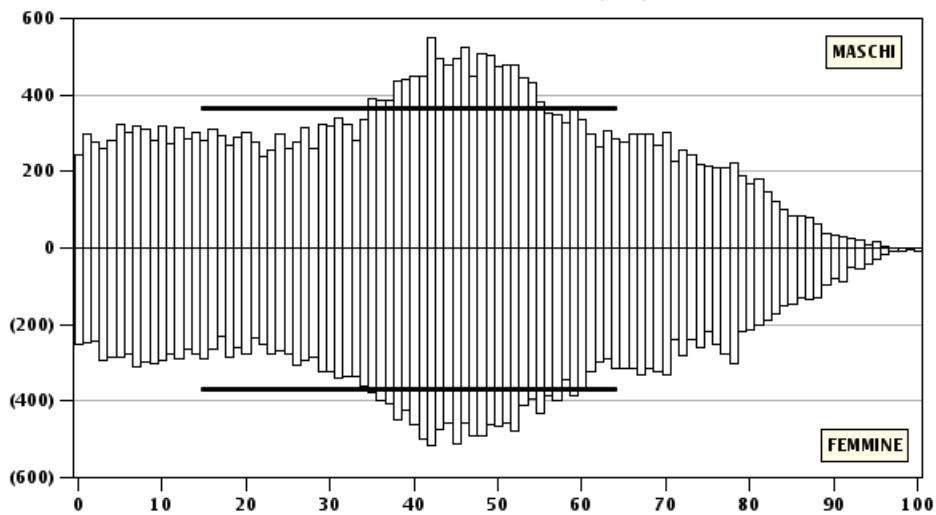

FIG. PO.07.87 - POPOLAZIONE RESIDENTE PER SESSO ED ETÀ'
Grandi Centri - 31/12/2016

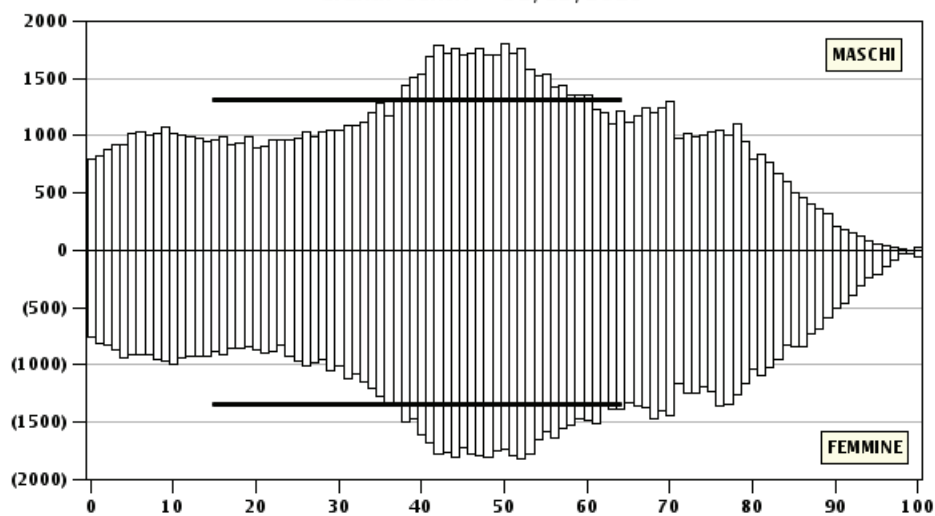

FIG. PO.07.88 - POPOLAZIONE RESIDENTE PER SESSO ED ETÀ'
Comuni di Cintura - 31/12/2016

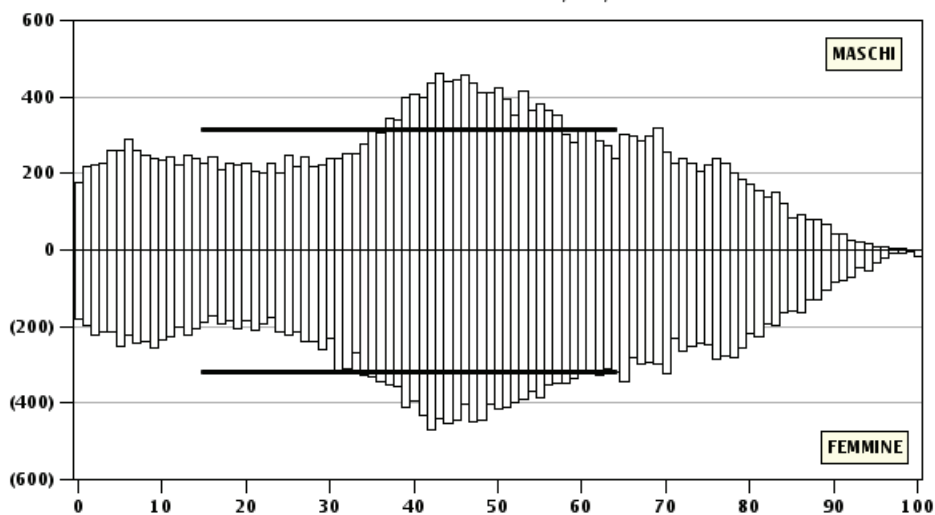

FIG. PO.07.89 - POPOLAZIONE RESIDENTE PER SESSO ED ETÀ'
Comuni Marittimi - 31/12/2016

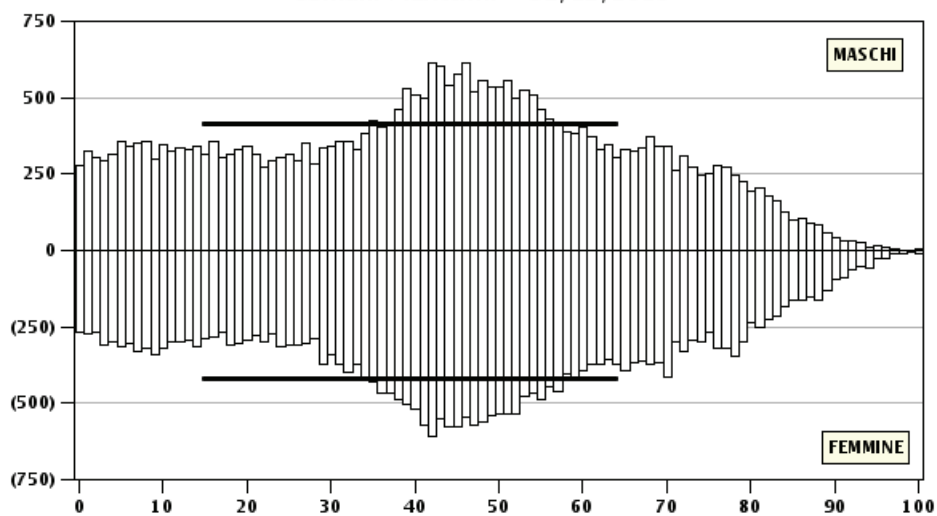

FIG. PO.07.90 - POPOLAZIONE RESIDENTE PER SESSO ED ETÀ'
Comuni Termali - 31/12/2016

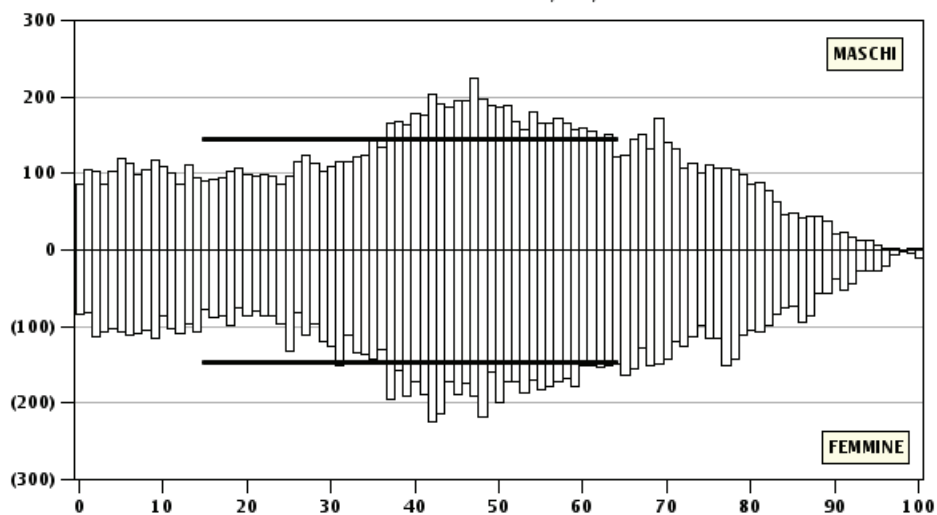

FIG. PO.07.91 - POPOLAZIONE RESIDENTE PER SESSO ED ETÀ'
Un. Com. Romagna Forlivese - 31/12/2016

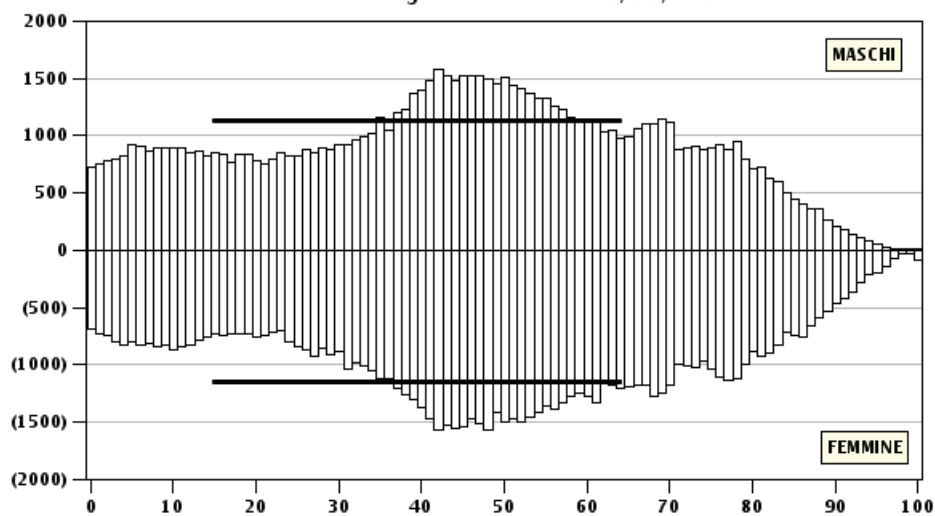

FIG. PO.07.92 - POPOLAZIONE RESIDENTE PER SESSO ED ETÀ'
Unione Rubicone Mare - 31/12/2016

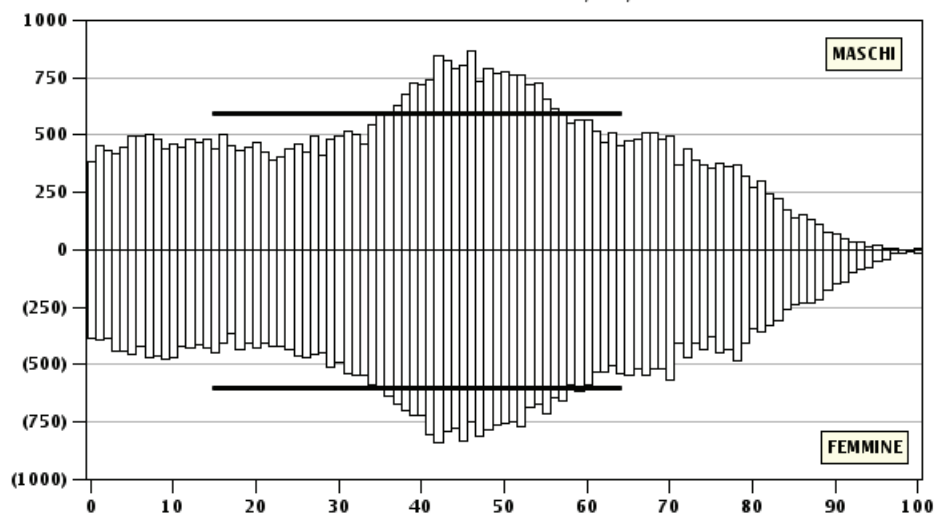
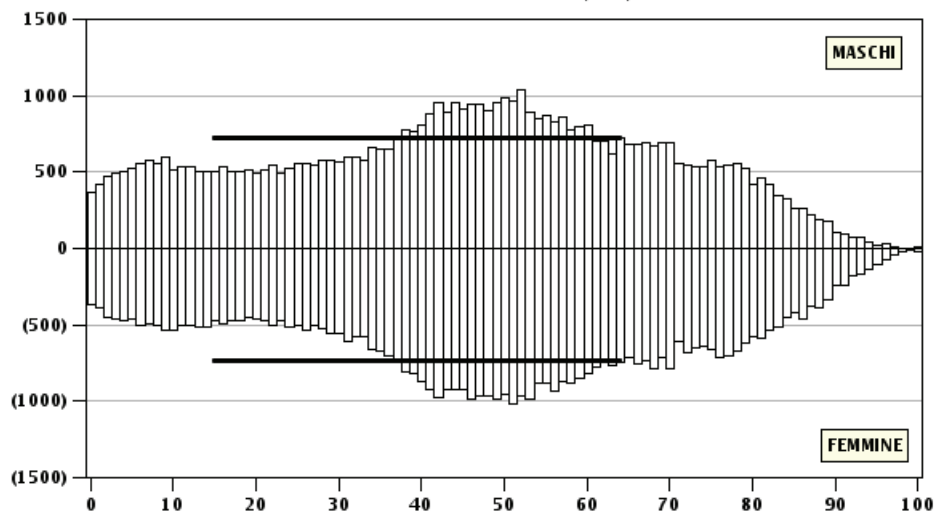

FIG. PO.07.93 - POPOLAZIONE RESIDENTE PER SESSO ED ETÀ
Unione Valle del Savio - 31/12/2016



popolazione residente per sesso ed età (tavole comunali)

Per una corretta interpretazione degli **indici** si veda il prospetto descrittivo ed il metodo di calcolo riportati nella sezione "Avvertenze generali".

TAB. PO.07.01 - POPOLAZIONE RESIDENTE PER SESSO ED ETÀ'
Bagno di Romagna - 31/12/2016

età	anno	maschi	femmine	totale	età	anno	maschi	femmine	totale
0	2016	17	21	38	65	1951	33	43	76
1	2015	26	14	40	66	1950	45	40	85
2	2014	30	21	51	67	1949	47	42	89
3	2013	18	20	38	68	1948	45	40	85
4	2012	16	26	42	69	1947	40	43	83
5	2011	30	24	54	70	1946	38	37	75
6	2010	18	24	42	71	1945	35	36	71
7	2009	32	25	57	72	1944	25	32	57
8	2008	18	22	40	73	1943	25	22	47
9	2007	36	30	66	74	1942	22	28	50
10	2006	37	21	58	75	1941	23	29	52
11	2005	19	31	50	76	1940	32	28	60
12	2004	18	32	50	77	1939	31	35	66
13	2003	23	18	41	78	1938	29	35	64
14	2002	20	27	47	79	1937	27	34	61
15	2001	27	21	48	80	1936	21	24	45
16	2000	29	26	55	81	1935	31	33	64
17	1999	21	15	36	82	1934	30	33	63
18	1998	25	25	50	83	1933	11	23	34
19	1997	19	21	40	84	1932	14	28	42
20	1996	20	17	37	85	1931	19	17	36
21	1995	27	22	49	86	1930	14	30	44
22	1994	26	30	56	87	1929	12	27	39
23	1993	25	23	48	88	1928	12	21	33
24	1992	16	27	43	89	1927	9	16	25
25	1991	24	39	63	90	1926	9	11	20
26	1990	26	23	49	91	1925	4	18	22
27	1989	29	32	61	92	1924	8	13	21
28	1988	36	23	59	93	1923	4	12	16
29	1987	30	28	58	94	1922	4	6	10
30	1986	32	36	68	95	1921	2	10	12
31	1985	37	31	68	96	1920	2	5	7
32	1984	35	20	55	97	1919	2	3	5
33	1983	36	35	71	98	1918	0	0	0
34	1982	35	38	73	99	1917	1	1	2
35	1981	30	31	61	100	e oltre	0	3	3
36	1980	35	27	62					
37	1979	36	50	86					
38	1978	38	35	73	Aggiustamenti		0	0	0
39	1977	32	37	69	TOTALE		2.878	3.066	5.944
40	1976	35	37	72					
41	1975	46	48	94					
42	1974	42	53	95					
43	1973	37	47	84					
44	1972	36	41	77	INDICI				
45	1971	41	49	90					
46	1970	57	38	95	vecchiaia				219,0
47	1969	47	42	89	dipendenza				62,1
48	1968	38	46	84	dipendenza giovanile				19,5
49	1967	39	39	78	dipendenza degli anziani				42,7
50	1966	44	51	95	struttura (pop. in età lavorativa)				154,9
51	1965	49	45	94	ricambio (pop. in età lavorativa)				185,2
52	1964	57	42	99	mascolinità				93,9
53	1963	34	49	83					
54	1962	41	47	88					
55	1961	52	44	96	Fonte: Comuni della provincia				
56	1960	39	52	91	Elaborazione: Demografia on-line - Ufficio Statistica e Studi Camera di				
57	1959	43	49	92	Commercio di Forlì-Cesena				
58	1958	53	55	108					
59	1957	42	58	100					
60	1956	56	46	102					
61	1955	36	30	66					
62	1954	36	46	82					
63	1953	51	41	92					
64	1952	37	45	82					

TAB. PO.07.03 - POPOLAZIONE RESIDENTE PER SESSO ED ETÀ'
Bertinoro - 31/12/2016

età	anno	maschi	femmine	totale	età	anno	maschi	femmine	totale
0	2016	44	34	78	65	1951	52	72	124
1	2015	50	50	100	66	1950	69	66	135
2	2014	47	64	111	67	1949	58	58	116
3	2013	44	58	102	68	1948	53	57	110
4	2012	66	46	112	69	1947	81	62	143
5	2011	59	65	124	70	1946	63	64	127
6	2010	74	56	130	71	1945	55	53	108
7	2009	42	61	103	72	1944	50	51	101
8	2008	59	52	111	73	1943	56	57	113
9	2007	57	57	114	74	1942	44	43	87
10	2006	49	46	95	75	1941	53	55	108
11	2005	48	45	93	76	1940	33	55	88
12	2004	39	51	90	77	1939	43	73	116
13	2003	57	54	111	78	1938	42	61	103
14	2002	45	44	89	79	1937	43	43	86
15	2001	43	33	76	80	1936	40	47	87
16	2000	33	36	69	81	1935	31	43	74
17	1999	47	47	94	82	1934	26	36	62
18	1998	40	38	78	83	1933	29	37	66
19	1997	47	33	80	84	1932	19	30	49
20	1996	49	41	90	85	1931	16	38	54
21	1995	42	33	75	86	1930	18	33	51
22	1994	38	32	70	87	1929	16	33	49
23	1993	41	42	83	88	1928	18	24	42
24	1992	47	41	88	89	1927	16	17	33
25	1991	47	57	104	90	1926	9	15	24
26	1990	57	44	101	91	1925	11	21	32
27	1989	62	54	116	92	1924	4	18	22
28	1988	44	52	96	93	1923	5	5	10
29	1987	50	56	106	94	1922	4	13	17
30	1986	53	60	113	95	1921	4	10	14
31	1985	51	88	139	96	1920	0	6	6
32	1984	58	63	121	97	1919	0	2	2
33	1983	53	74	127	98	1918	0	3	3
34	1982	54	73	127	99	1917	1	3	4
35	1981	81	79	160	100	e oltre	1	4	5
36	1980	80	74	154					
37	1979	76	84	160	Aggiustamenti		1	-5	-4
38	1978	93	93	186					
39	1977	84	95	179	TOTALE		5.351	5.605	10.956
40	1976	102	94	196					
41	1975	87	91	178					
42	1974	110	107	217					
43	1973	106	109	215	INDICI				
44	1972	101	85	186					
45	1971	104	91	195					
46	1970	87	80	167	vecchiaia				151,7
47	1969	122	95	217	dipendenza				56,0
48	1968	99	118	217	dipendenza giovanile				22,2
49	1967	103	80	183	dipendenza degli anziani				33,7
50	1966	91	91	182	struttura (pop. in età lavorativa)				151,6
51	1965	92	84	176	ricambio (pop. in età lavorativa)				166,0
52	1964	67	84	151	mascolinità				95,4
53	1963	84	86	170					
54	1962	85	73	158					
55	1961	69	83	152	Fonte: Comuni della provincia				
56	1960	75	86	161	Elaborazione: Demografia on-line - Ufficio Statistica e Studi Camera di				
57	1959	89	69	158	Commercio di Forlì-Cesena				
58	1958	67	79	146					
59	1957	73	77	150					
60	1956	67	63	130					
61	1955	73	72	145					
62	1954	67	71	138					
63	1953	61	65	126					
64	1952	56	64	120					

TAB. PO.07.04 - POPOLAZIONE RESIDENTE PER SESSO ED ETÀ'
Borghi - 31/12/2016

età	anno	maschi	femmine	totale	età	anno	maschi	femmine	totale
0	2016	10	11	21	65	1951	12	11	23
1	2015	20	16	36	66	1950	15	15	30
2	2014	9	14	23	67	1949	14	14	28
3	2013	17	10	27	68	1948	14	10	24
4	2012	15	11	26	69	1947	11	14	25
5	2011	19	12	31	70	1946	13	18	31
6	2010	26	18	44	71	1945	9	9	18
7	2009	24	17	41	72	1944	17	11	28
8	2008	14	13	27	73	1943	9	4	13
9	2007	16	11	27	74	1942	16	16	32
10	2006	17	16	33	75	1941	6	9	15
11	2005	14	12	26	76	1940	9	17	26
12	2004	15	8	23	77	1939	12	15	27
13	2003	15	14	29	78	1938	12	8	20
14	2002	11	10	21	79	1937	8	12	20
15	2001	14	16	30	80	1936	5	7	12
16	2000	17	17	34	81	1935	9	6	15
17	1999	18	11	29	82	1934	5	11	16
18	1998	7	12	19	83	1933	6	6	12
19	1997	11	9	20	84	1932	2	8	10
20	1996	9	9	18	85	1931	3	6	9
21	1995	11	15	26	86	1930	7	4	11
22	1994	11	15	26	87	1929	3	8	11
23	1993	12	18	30	88	1928	5	2	7
24	1992	14	16	30	89	1927	3	5	8
25	1991	13	15	28	90	1926	2	3	5
26	1990	11	20	31	91	1925	1	3	4
27	1989	12	16	28	92	1924	0	2	2
28	1988	13	16	29	93	1923	2	0	2
29	1987	15	12	27	94	1922	0	0	0
30	1986	15	17	32	95	1921	0	2	2
31	1985	22	15	37	96	1920	0	3	3
32	1984	15	15	30	97	1919	0	0	0
33	1983	12	19	31	98	1918	0	0	0
34	1982	26	20	46	99	1917	0	0	0
35	1981	16	19	35	100	e oltre	0	2	2
36	1980	24	19	43					
37	1979	27	28	55					
38	1978	36	20	56	Aggiustamenti		0	0	0
39	1977	18	33	51	TOTALE		1.430	1.404	2.834
40	1976	17	20	37					
41	1975	34	28	62					
42	1974	28	25	53					
43	1973	21	20	41					
44	1972	30	17	47	INDICI				
45	1971	27	21	48					
46	1970	22	31	53	vecchiaia				112,9
47	1969	20	22	42	dipendenza				48,5
48	1968	19	21	40	dipendenza giovanile				22,8
49	1967	24	28	52	dipendenza degli anziani				25,7
50	1966	32	20	52	struttura (pop. in età lavorativa)				132,4
51	1965	18	25	43	ricambio (pop. in età lavorativa)				125,0
52	1964	31	22	53	mascolinità				101,9
53	1963	21	21	42					
54	1962	27	19	46					
55	1961	25	28	53	Fonte: Comuni della provincia				
56	1960	20	16	36	Elaborazione: Demografia on-line - Ufficio Statistica e Studi Camera di				
57	1959	24	20	44	Commercio di Forlì-Cesena				
58	1958	19	17	36					
59	1957	22	20	42					
60	1956	18	16	34					
61	1955	14	18	32					
62	1954	16	16	32					
63	1953	16	16	32					
64	1952	14	21	35					

TAB. PO.07.05 - POPOLAZIONE RESIDENTE PER SESSO ED ETÀ'
Castrocaro Terme e Terra del Sole - 31/12/2016

età	anno	maschi	femmine	totale	età	anno	maschi	femmine	totale
0	2016	25	29	54	65	1951	38	48	86
1	2015	28	17	45	66	1950	31	50	81
2	2014	25	29	54	67	1949	46	29	75
3	2013	25	28	53	68	1948	34	54	88
4	2012	20	30	50	69	1947	50	44	94
5	2011	30	19	49	70	1946	39	41	80
6	2010	22	32	54	71	1945	43	30	73
7	2009	24	24	48	72	1944	33	42	75
8	2008	28	31	59	73	1943	33	35	68
9	2007	24	28	52	74	1942	35	27	62
10	2006	24	20	44	75	1941	36	31	67
11	2005	33	26	59	76	1940	43	32	75
12	2004	30	27	57	77	1939	32	44	76
13	2003	31	25	56	78	1938	33	46	79
14	2002	29	35	64	79	1937	28	34	62
15	2001	21	24	45	80	1936	24	34	58
16	2000	31	27	58	81	1935	26	32	58
17	1999	26	24	50	82	1934	21	29	50
18	1998	38	35	73	83	1933	23	24	47
19	1997	40	22	62	84	1932	14	17	31
20	1996	30	27	57	85	1931	13	19	32
21	1995	28	25	53	86	1930	10	31	41
22	1994	35	25	60	87	1929	16	25	41
23	1993	30	21	51	88	1928	15	11	26
24	1992	24	28	52	89	1927	13	24	37
25	1991	25	37	62	90	1926	4	11	15
26	1990	33	14	47	91	1925	8	14	22
27	1989	32	25	57	92	1924	5	13	18
28	1988	33	22	55	93	1923	3	10	13
29	1987	22	35	57	94	1922	4	9	13
30	1986	25	29	54	95	1921	1	7	8
31	1985	28	33	61	96	1920	1	10	11
32	1984	22	28	50	97	1919	0	2	2
33	1983	32	25	57	98	1918	0	0	0
34	1982	35	25	60	99	1917	0	1	1
35	1981	35	32	67	100	e oltre	1	4	5
36	1980	19	30	49					
37	1979	54	62	116	Aggiustamenti		2	3	5
38	1978	37	30	67					
39	1977	48	59	107	TOTALE		3.086	3.258	6.344
40	1976	42	40	82					
41	1975	44	50	94					
42	1974	51	65	116					
43	1973	48	57	105	INDICI				
44	1972	50	45	95					
45	1971	50	48	98					
46	1970	51	56	107	vecchiaia				209,3
47	1969	55	54	109	dipendenza				63,8
48	1968	61	54	115	dipendenza giovanile				20,6
49	1967	46	41	87	dipendenza degli anziani				43,1
50	1966	51	58	109	struttura (pop. in età lavorativa)				153,5
51	1965	47	44	91	ricambio (pop. in età lavorativa)				139,9
52	1964	43	45	88	mascolinità				94,7
53	1963	39	51	90					
54	1962	55	49	104					
55	1961	45	55	100	Fonte: Comuni della provincia				
56	1960	52	41	93	Elaborazione: Demografia on-line - Ufficio Statistica e Studi Camera di				
57	1959	39	54	93	Commercio di Forlì-Cesena				
58	1958	46	34	80					
59	1957	42	43	85					
60	1956	37	42	79					
61	1955	47	49	96					
62	1954	39	36	75					
63	1953	39	46	85					
64	1952	28	40	68					

TAB. PO.07.07 - POPOLAZIONE RESIDENTE PER SESSO ED ETÀ'
Cesena - 31/12/2016

età	anno	maschi	femmine	totale	età	anno	maschi	femmine	totale
0	2016	337	323	660	65	1951	548	593	1.141
1	2015	352	327	679	66	1950	536	624	1.160
2	2014	386	376	762	67	1949	549	609	1.158
3	2013	416	389	805	68	1948	541	661	1.202
4	2012	433	383	816	69	1947	559	592	1.151
5	2011	440	397	837	70	1946	578	669	1.247
6	2010	465	412	877	71	1945	462	498	960
7	2009	461	390	851	72	1944	452	586	1.038
8	2008	445	426	871	73	1943	440	566	1.006
9	2007	502	446	948	74	1942	441	550	991
10	2006	438	450	888	75	1941	490	563	1.053
11	2005	450	409	859	76	1940	448	628	1.076
12	2004	461	416	877	77	1939	453	599	1.052
13	2003	427	438	865	78	1938	473	562	1.035
14	2002	423	433	856	79	1937	431	520	951
15	2001	413	400	813	80	1936	348	487	835
16	2000	457	415	872	81	1935	375	493	868
17	1999	440	394	834	82	1934	340	448	788
18	1998	418	397	815	83	1933	288	423	711
19	1997	442	372	814	84	1932	277	365	642
20	1996	404	378	782	85	1931	203	356	559
21	1995	413	398	811	86	1930	220	372	592
22	1994	454	413	867	87	1929	179	301	480
23	1993	414	378	792	88	1928	145	310	455
24	1992	432	425	857	89	1927	151	267	418
25	1991	454	413	867	90	1926	84	194	278
26	1990	465	450	915	91	1925	77	196	273
27	1989	446	397	843	92	1924	57	141	198
28	1988	468	437	905	93	1923	57	133	190
29	1987	479	455	934	94	1922	32	114	146
30	1986	465	448	913	95	1921	17	78	95
31	1985	493	488	981	96	1920	22	58	80
32	1984	477	479	956	97	1919	9	28	37
33	1983	470	484	954	98	1918	2	17	19
34	1982	537	539	1.076	99	1917	0	6	6
35	1981	552	564	1.116	100	e oltre	8	15	23
36	1980	523	602	1.125					
37	1979	588	583	1.171	Aggiustamenti		0	0	0
38	1978	639	692	1.331	TOTALE		46.512	50.077	96.589
39	1977	637	688	1.325					
40	1976	669	725	1.394					
41	1975	732	762	1.494					
42	1974	801	804	1.605					
43	1973	751	791	1.542	INDICI				
44	1972	811	796	1.607					
45	1971	765	768	1.533					
46	1970	793	827	1.620	vecchiaia				192,1
47	1969	807	834	1.641	dipendenza				60,4
48	1968	754	802	1.556	dipendenza giovanile				20,7
49	1967	807	827	1.634	dipendenza degli anziani				39,7
50	1966	829	772	1.601	struttura (pop. in età lavorativa)				154,4
51	1965	797	845	1.642	ricambio (pop. in età lavorativa)				145,3
52	1964	856	828	1.684	mascolinità				92,9
53	1963	729	824	1.553					
54	1962	708	734	1.442					
55	1961	710	740	1.450	Fonte: Comuni della provincia				
56	1960	665	781	1.446	Elaborazione: Demografia on-line - Ufficio Statistica e Studi Camera di				
57	1959	697	718	1.415	Commercio di Forlì-Cesena				
58	1958	608	715	1.323					
59	1957	656	692	1.348					
60	1956	655	673	1.328					
61	1955	561	650	1.211					
62	1954	572	590	1.162					
63	1953	484	638	1.122					
64	1952	587	615	1.202					

TAB. PO.07.08 - POPOLAZIONE RESIDENTE PER SESSO ED ETÀ'
Cesenatico - 31/12/2016

età	anno	maschi	femmine	totale	età	anno	maschi	femmine	totale
0	2016	102	89	191	65	1951	153	181	334
1	2015	112	100	212	66	1950	138	154	292
2	2014	112	98	210	67	1949	151	148	299
3	2013	116	110	226	68	1948	162	152	314
4	2012	123	107	230	69	1947	160	159	319
5	2011	126	127	253	70	1946	133	178	311
6	2010	132	103	235	71	1945	112	122	234
7	2009	138	116	254	72	1944	136	149	285
8	2008	129	124	253	73	1943	113	135	248
9	2007	113	128	241	74	1942	105	132	237
10	2006	109	123	232	75	1941	100	126	226
11	2005	126	105	231	76	1940	137	152	289
12	2004	121	99	220	77	1939	120	122	242
13	2003	126	110	236	78	1938	100	143	243
14	2002	135	115	250	79	1937	100	146	246
15	2001	125	107	232	80	1936	87	107	194
16	2000	138	96	234	81	1935	79	115	194
17	1999	116	96	212	82	1934	78	97	175
18	1998	128	110	238	83	1933	80	104	184
19	1997	112	114	226	84	1932	62	83	145
20	1996	130	109	239	85	1931	41	68	109
21	1995	116	121	237	86	1930	52	74	126
22	1994	105	117	222	87	1929	35	62	97
23	1993	114	94	208	88	1928	39	64	103
24	1992	98	122	220	89	1927	29	61	90
25	1991	143	125	268	90	1926	20	49	69
26	1990	106	107	213	91	1925	13	38	51
27	1989	131	118	249	92	1924	13	32	45
28	1988	112	111	223	93	1923	11	19	30
29	1987	115	146	261	94	1922	6	27	33
30	1986	121	116	237	95	1921	3	12	15
31	1985	129	143	272	96	1920	7	9	16
32	1984	129	162	291	97	1919	3	4	7
33	1983	124	139	263	98	1918	1	5	6
34	1982	142	170	312	99	1917	0	1	1
35	1981	149	171	320	100	e oltre	1	6	7
36	1980	137	188	325					
37	1979	159	186	345	Aggiustamenti		0	0	0
38	1978	161	168	329					
39	1977	216	207	423	TOTALE		12.481	13.300	25.781
40	1976	204	203	407					
41	1975	201	223	424					
42	1974	210	247	457					
43	1973	247	229	476					
44	1972	222	254	476	INDICI				
45	1971	227	236	463					
46	1970	253	213	466	vecchiaia				167,4
47	1969	208	234	442	dipendenza				56,3
48	1968	207	223	430	dipendenza giovanile				21,1
49	1967	194	214	408	dipendenza degli anziani				35,3
50	1966	217	213	430	struttura (pop. in età lavorativa)				149,9
51	1965	216	217	433	ricambio (pop. in età lavorativa)				137,8
52	1964	192	215	407	mascolinità				93,8
53	1963	207	205	412					
54	1962	202	203	405					
55	1961	209	195	404	Fonte: Comuni della provincia				
56	1960	192	177	369	Elaborazione: Demografia on-line - Ufficio Statistica e Studi Camera di				
57	1959	178	198	376	Commercio di Forlì-Cesena				
58	1958	157	175	332					
59	1957	137	164	301					
60	1956	161	168	329					
61	1955	162	157	319					
62	1954	157	176	333					
63	1953	141	163	304					
64	1952	124	165	289					

TAB. PO.07.09 - POPOLAZIONE RESIDENTE PER SESSO ED ETÀ'
Civitella di Romagna - 31/12/2016

età	anno	maschi	femmine	totale	età	anno	maschi	femmine	totale
0	2016	12	9	21	65	1951	27	25	52
1	2015	11	22	33	66	1950	28	19	47
2	2014	25	17	42	67	1949	22	22	44
3	2013	17	27	44	68	1948	33	31	64
4	2012	16	18	34	69	1947	23	23	46
5	2011	21	17	38	70	1946	24	8	32
6	2010	20	16	36	71	1945	15	23	38
7	2009	21	23	44	72	1944	21	17	38
8	2008	16	21	37	73	1943	19	16	35
9	2007	11	19	30	74	1942	19	9	28
10	2006	14	18	32	75	1941	24	20	44
11	2005	11	17	28	76	1940	19	18	37
12	2004	20	30	50	77	1939	20	26	46
13	2003	12	17	29	78	1938	10	23	33
14	2002	14	15	29	79	1937	14	20	34
15	2001	18	13	31	80	1936	20	16	36
16	2000	20	15	35	81	1935	12	14	26
17	1999	15	12	27	82	1934	12	21	33
18	1998	18	14	32	83	1933	10	14	24
19	1997	12	19	31	84	1932	16	20	36
20	1996	29	25	54	85	1931	5	16	21
21	1995	12	14	26	86	1930	6	24	30
22	1994	19	18	37	87	1929	6	10	16
23	1993	25	15	40	88	1928	7	10	17
24	1992	24	12	36	89	1927	4	14	18
25	1991	17	18	35	90	1926	4	10	14
26	1990	17	25	42	91	1925	7	12	19
27	1989	18	16	34	92	1924	2	8	10
28	1988	14	14	28	93	1923	2	4	6
29	1987	16	16	32	94	1922	1	3	4
30	1986	19	22	41	95	1921	1	6	7
31	1985	14	19	33	96	1920	1	4	5
32	1984	32	24	56	97	1919	0	2	2
33	1983	19	29	48	98	1918	0	1	1
34	1982	24	16	40	99	1917	1	0	1
35	1981	13	26	39	100	e oltre	1	0	1
36	1980	22	17	39					
37	1979	25	25	50	Aggiustamenti		0	0	0
38	1978	24	28	52					
39	1977	32	24	56	TOTALE		1.841	1.936	3.777
40	1976	21	29	50					
41	1975	22	26	48					
42	1974	27	31	58					
43	1973	28	19	47					
44	1972	29	22	51	INDICI				
45	1971	33	23	56					
46	1970	28	33	61	vecchiaia				179,3
47	1969	25	26	51	dipendenza				63,9
48	1968	24	26	50	dipendenza giovanile				22,9
49	1967	35	33	68	dipendenza degli anziani				41,0
50	1966	23	18	41	struttura (pop. in età lavorativa)				136,7
51	1965	31	24	55	ricambio (pop. in età lavorativa)				144,9
52	1964	25	27	52	mascolinità				95,1
53	1963	23	41	64					
54	1962	30	27	57					
55	1961	29	27	56	Fonte: Comuni della provincia				
56	1960	30	33	63	Elaborazione: Demografia on-line - Ufficio Statistica e Studi Camera di				
57	1959	42	32	74	Commercio di Forlì-Cesena				
58	1958	25	24	49					
59	1957	25	29	54					
60	1956	23	25	48					
61	1955	22	21	43					
62	1954	25	20	45					
63	1953	25	23	48					
64	1952	16	26	42					

TAB. PO.07.11 - POPOLAZIONE RESIDENTE PER SESSO ED ETÀ'
Dovadola - 31/12/2016

età	anno	maschi	femmine	totale	età	anno	maschi	femmine	totale
0	2016	7	5	12	65	1951	11	7	18
1	2015	4	6	10	66	1950	7	12	19
2	2014	3	9	12	67	1949	10	14	24
3	2013	6	5	11	68	1948	9	6	15
4	2012	5	5	10	69	1947	10	14	24
5	2011	7	7	14	70	1946	6	19	25
6	2010	3	4	7	71	1945	10	10	20
7	2009	6	5	11	72	1944	8	9	17
8	2008	5	10	15	73	1943	12	8	20
9	2007	5	5	10	74	1942	8	11	19
10	2006	8	9	17	75	1941	8	6	14
11	2005	10	11	21	76	1940	6	12	18
12	2004	2	8	10	77	1939	12	9	21
13	2003	7	11	18	78	1938	7	10	17
14	2002	5	8	13	79	1937	5	8	13
15	2001	8	4	12	80	1936	11	9	20
16	2000	9	4	13	81	1935	6	9	15
17	1999	11	4	15	82	1934	4	13	17
18	1998	9	9	18	83	1933	4	11	15
19	1997	6	7	13	84	1932	6	8	14
20	1996	5	8	13	85	1931	5	5	10
21	1995	9	8	17	86	1930	4	8	12
22	1994	10	6	16	87	1929	1	4	5
23	1993	7	5	12	88	1928	0	2	2
24	1992	4	6	10	89	1927	1	4	5
25	1991	12	6	18	90	1926	2	4	6
26	1990	5	7	12	91	1925	1	2	3
27	1989	8	6	14	92	1924	1	3	4
28	1988	10	11	21	93	1923	1	5	6
29	1987	6	6	12	94	1922	1	3	4
30	1986	6	10	16	95	1921	0	2	2
31	1985	11	10	21	96	1920	0	1	1
32	1984	3	4	7	97	1919	0	0	0
33	1983	4	9	13	98	1918	1	1	2
34	1982	9	9	18	99	1917	0	1	1
35	1981	13	8	21	100	e oltre	1	1	2
36	1980	11	6	17					
37	1979	11	10	21	Aggiustamenti		0	0	0
38	1978	10	9	19					
39	1977	7	14	21	TOTALE		771	841	1.612
40	1976	7	5	12					
41	1975	8	14	22					
42	1974	14	13	27					
43	1973	14	12	26					
44	1972	15	11	26	INDICI				
45	1971	20	17	37					
46	1970	13	11	24	vecchiaia				225,1
47	1969	9	15	24	dipendenza				62,7
48	1968	13	21	34	dipendenza giovanile				19,3
49	1967	14	9	23	dipendenza degli anziani				43,4
50	1966	12	17	29	struttura (pop. in età lavorativa)				154,1
51	1965	15	15	30	ricambio (pop. in età lavorativa)				145,1
52	1964	17	9	26	mascolinità				91,7
53	1963	18	11	29					
54	1962	15	5	20					
55	1961	9	12	21	Fonte: Comuni della provincia				
56	1960	11	12	23	Elaborazione: Demografia on-line - Ufficio Statistica e Studi Camera di				
57	1959	10	9	19	Commercio di Forlì-Cesena				
58	1958	10	15	25					
59	1957	8	13	21					
60	1956	9	8	17					
61	1955	15	13	28					
62	1954	9	10	19					
63	1953	10	4	14					
64	1952	10	15	25					

TAB. PO.07.12 - POPOLAZIONE RESIDENTE PER SESSO ED ETÀ'
Forlì - 31/12/2016

età	anno	maschi	femmine	totale	età	anno	maschi	femmine	totale
0	2016	459	435	894	65	1951	572	733	1.305
1	2015	478	484	962	66	1950	641	733	1.374
2	2014	498	443	941	67	1949	689	768	1.457
3	2013	511	485	996	68	1948	660	810	1.470
4	2012	494	551	1.045	69	1947	690	813	1.503
5	2011	587	508	1.095	70	1946	719	771	1.490
6	2010	568	492	1.060	71	1945	522	656	1.178
7	2009	550	520	1.070	72	1944	574	655	1.229
8	2008	582	525	1.107	73	1943	547	673	1.220
9	2007	569	521	1.090	74	1942	561	637	1.198
10	2006	576	549	1.125	75	1941	543	673	1.216
11	2005	552	524	1.076	76	1940	596	731	1.327
12	2004	537	507	1.044	77	1939	556	744	1.300
13	2003	553	488	1.041	78	1938	630	698	1.328
14	2002	530	493	1.023	79	1937	516	645	1.161
15	2001	559	476	1.035	80	1936	452	552	1.004
16	2000	531	496	1.027	81	1935	463	594	1.057
17	1999	483	459	942	82	1934	425	574	999
18	1998	521	459	980	83	1933	384	528	912
19	1997	556	462	1.018	84	1932	330	462	792
20	1996	489	491	980	85	1931	294	479	773
21	1995	491	499	990	86	1930	247	461	708
22	1994	515	467	982	87	1929	231	426	657
23	1993	552	452	1.004	88	1928	223	372	595
24	1992	539	505	1.044	89	1927	174	327	501
25	1991	521	548	1.069	90	1926	131	312	443
26	1990	566	551	1.117	91	1925	107	265	372
27	1989	550	586	1.136	92	1924	93	244	337
28	1988	562	518	1.080	93	1923	74	178	252
29	1987	566	590	1.156	94	1922	54	123	177
30	1986	582	553	1.135	95	1921	33	128	161
31	1985	591	625	1.216	96	1920	14	85	99
32	1984	614	601	1.215	97	1919	15	55	70
33	1983	642	666	1.308	98	1918	5	12	17
34	1982	665	668	1.333	99	1917	5	18	23
35	1981	731	713	1.444	100	e oltre	14	45	59
36	1980	656	739	1.395					
37	1979	721	770	1.491	Aggiustamenti		0	0	0
38	1978	800	807	1.607	TOTALE		56.629	61.317	117.946
39	1977	879	784	1.663					
40	1976	863	885	1.748					
41	1975	966	918	1.884					
42	1974	992	978	1.970					
43	1973	965	968	1.933					
44	1972	945	1.014	1.959	INDICI				
45	1971	948	959	1.907					
46	1970	929	946	1.875	vecchiaia				191,2
47	1969	958	959	1.917	dipendenza				62,4
48	1968	949	999	1.948	dipendenza giovanile				21,4
49	1967	897	917	1.814	dipendenza degli anziani				41,0
50	1966	977	969	1.946	struttura (pop. in età lavorativa)				147,3
51	1965	930	943	1.873	ricambio (pop. in età lavorativa)				143,3
52	1964	909	988	1.897	mascolinità				92,4
53	1963	846	946	1.792					
54	1962	821	911	1.732					
55	1961	832	839	1.671	Fonte: Comuni della provincia				
56	1960	767	849	1.616	Elaborazione: Demografia on-line - Ufficio Statistica e Studi Camera di				
57	1959	741	828	1.569	Commercio di Forlì-Cesena				
58	1958	743	809	1.552					
59	1957	702	771	1.473					
60	1956	705	815	1.520					
61	1955	664	861	1.525					
62	1954	625	747	1.372					
63	1953	622	743	1.365					
64	1952	623	765	1.388					

TAB. PO.07.13 - POPOLAZIONE RESIDENTE PER SESSO ED ETÀ'
Forlimpopoli - 31/12/2016

età	anno	maschi	femmine	totale	età	anno	maschi	femmine	totale
0	2016	29	57	86	65	1951	98	90	188
1	2015	57	48	105	66	1950	90	63	153
2	2014	63	59	122	67	1949	76	92	168
3	2013	68	48	116	68	1948	83	85	168
4	2012	71	61	132	69	1947	77	77	154
5	2011	77	59	136	70	1946	62	83	145
6	2010	82	63	145	71	1945	58	55	113
7	2009	80	66	146	72	1944	52	63	115
8	2008	61	63	124	73	1943	56	59	115
9	2007	68	73	141	74	1942	57	68	125
10	2006	75	66	141	75	1941	68	68	136
11	2005	70	78	148	76	1940	69	80	149
12	2004	61	52	113	77	1939	64	81	145
13	2003	66	57	123	78	1938	58	78	136
14	2002	60	48	108	79	1937	42	65	107
15	2001	59	47	106	80	1936	44	63	107
16	2000	72	42	114	81	1935	47	69	116
17	1999	48	52	100	82	1934	35	59	94
18	1998	59	37	96	83	1933	41	57	98
19	1997	63	57	120	84	1932	42	50	92
20	1996	47	35	82	85	1931	29	55	84
21	1995	48	54	102	86	1930	24	56	80
22	1994	59	46	105	87	1929	30	37	67
23	1993	71	41	112	88	1928	24	42	66
24	1992	55	52	107	89	1927	21	28	49
25	1991	58	42	100	90	1926	12	22	34
26	1990	54	65	119	91	1925	16	21	37
27	1989	49	67	116	92	1924	9	20	29
28	1988	61	77	138	93	1923	7	21	28
29	1987	58	58	116	94	1922	5	13	18
30	1986	64	56	120	95	1921	3	13	16
31	1985	60	88	148	96	1920	2	6	8
32	1984	65	85	150	97	1919	1	2	3
33	1983	73	55	128	98	1918	2	2	4
34	1982	79	86	165	99	1917	0	2	2
35	1981	86	81	167	100	e oltre	0	7	7
36	1980	89	81	170					
37	1979	109	84	193	Aggiustamenti		4	-5	-1
38	1978	84	97	181					
39	1977	99	108	207	TOTALE		6.468	6.760	13.228
40	1976	103	99	202					
41	1975	109	117	226					
42	1974	118	117	235					
43	1973	110	104	214					
44	1972	118	113	231	INDICI				
45	1971	115	117	232					
46	1970	117	110	227	vecchiaia				167,3
47	1969	107	121	228	dipendenza				61,6
48	1968	104	103	207	dipendenza giovanile				23,0
49	1967	113	108	221	dipendenza degli anziani				38,5
50	1966	114	110	224	struttura (pop. in età lavorativa)				151,0
51	1965	87	110	197	ricambio (pop. in età lavorativa)				148,9
52	1964	93	98	191	mascolinità				95,6
53	1963	124	100	224					
54	1962	80	92	172					
55	1961	104	106	210	Fonte: Comuni della provincia				
56	1960	97	89	186	Elaborazione: Demografia on-line - Ufficio Statistica e Studi Camera di				
57	1959	85	80	165	Commercio di Forlì-Cesena				
58	1958	76	93	169					
59	1957	71	95	166					
60	1956	83	93	176					
61	1955	83	93	176					
62	1954	62	82	144					
63	1953	69	84	153					
64	1952	61	88	149					

TAB. PO.07.14 - POPOLAZIONE RESIDENTE PER SESSO ED ETÀ'
Galeata - 31/12/2016

età	anno	maschi	femmine	totale	età	anno	maschi	femmine	totale
0	2016	22	20	42	65	1951	10	15	25
1	2015	13	5	18	66	1950	9	10	19
2	2014	10	17	27	67	1949	14	5	19
3	2013	12	16	28	68	1948	15	10	25
4	2012	18	12	30	69	1947	17	13	30
5	2011	18	11	29	70	1946	10	10	20
6	2010	18	15	33	71	1945	12	13	25
7	2009	13	8	21	72	1944	5	19	24
8	2008	10	14	24	73	1943	14	15	29
9	2007	23	13	36	74	1942	13	11	24
10	2006	10	12	22	75	1941	12	17	29
11	2005	16	13	29	76	1940	6	10	16
12	2004	14	15	29	77	1939	6	10	16
13	2003	9	12	21	78	1938	10	19	29
14	2002	13	13	26	79	1937	11	12	23
15	2001	12	14	26	80	1936	9	6	15
16	2000	11	19	30	81	1935	13	13	26
17	1999	13	17	30	82	1934	11	6	17
18	1998	10	12	22	83	1933	8	9	17
19	1997	12	8	20	84	1932	7	11	18
20	1996	20	10	30	85	1931	8	5	13
21	1995	10	12	22	86	1930	5	10	15
22	1994	14	13	27	87	1929	1	10	11
23	1993	13	10	23	88	1928	3	8	11
24	1992	10	10	20	89	1927	3	16	19
25	1991	10	12	22	90	1926	1	2	3
26	1990	11	11	22	91	1925	2	4	6
27	1989	12	18	30	92	1924	1	1	2
28	1988	13	10	23	93	1923	1	5	6
29	1987	12	14	26	94	1922	0	1	1
30	1986	14	17	31	95	1921	3	2	5
31	1985	16	11	27	96	1920	0	4	4
32	1984	16	17	33	97	1919	0	0	0
33	1983	19	21	40	98	1918	0	0	0
34	1982	14	14	28	99	1917	1	0	1
35	1981	14	14	28	100	e oltre	0	1	1
36	1980	10	12	22					
37	1979	16	13	29					
38	1978	18	13	31	Aggiustamenti		0	0	0
39	1977	15	18	33	TOTALE		1.253	1.283	2.536
40	1976	21	15	36					
41	1975	15	21	36					
42	1974	19	16	35					
43	1973	19	21	40					
44	1972	16	26	42	INDICI				
45	1971	18	29	47					
46	1970	18	21	39	vecchiaia				131,1
47	1969	18	18	36	dipendenza				60,8
48	1968	28	14	42	dipendenza giovanile				26,3
49	1967	18	19	37	dipendenza degli anziani				34,5
50	1966	21	20	41	struttura (pop. in età lavorativa)				133,6
51	1965	21	20	41	ricambio (pop. in età lavorativa)				116,4
52	1964	20	15	35	mascolinità				97,7
53	1963	27	18	45					
54	1962	24	20	44					
55	1961	16	23	39	Fonte: Comuni della provincia				
56	1960	19	12	31	Elaborazione: Demografia on-line - Ufficio Statistica e Studi Camera di				
57	1959	16	15	31	Commercio di Forlì-Cesena				
58	1958	10	19	29					
59	1957	12	15	27					
60	1956	14	16	30					
61	1955	16	15	31					
62	1954	18	14	32					
63	1953	17	13	30					
64	1952	17	9	26					

TAB. PO.07.15 - POPOLAZIONE RESIDENTE PER SESSO ED ETÀ'
Gambettola - 31/12/2016

età	anno	maschi	femmine	totale	età	anno	maschi	femmine	totale
0	2016	38	41	79	65	1951	65	68	133
1	2015	40	44	84	66	1950	70	54	124
2	2014	60	49	109	67	1949	57	71	128
3	2013	48	47	95	68	1948	51	64	115
4	2012	51	54	105	69	1947	55	74	129
5	2011	57	53	110	70	1946	65	65	130
6	2010	52	46	98	71	1945	45	37	82
7	2009	60	56	116	72	1944	46	74	120
8	2008	48	59	107	73	1943	55	54	109
9	2007	55	49	104	74	1942	44	56	100
10	2006	50	48	98	75	1941	41	51	92
11	2005	36	51	87	76	1940	37	49	86
12	2004	56	50	106	77	1939	35	49	84
13	2003	56	39	95	78	1938	49	63	112
14	2002	64	44	108	79	1937	40	38	78
15	2001	43	64	107	80	1936	33	52	85
16	2000	59	48	107	81	1935	31	43	74
17	1999	59	40	99	82	1934	25	43	68
18	1998	45	57	102	83	1933	26	36	62
19	1997	45	41	86	84	1932	20	33	53
20	1996	59	53	112	85	1931	15	33	48
21	1995	49	47	96	86	1930	22	28	50
22	1994	44	42	86	87	1929	11	33	44
23	1993	50	49	99	88	1928	9	21	30
24	1992	53	53	106	89	1927	4	14	18
25	1991	59	55	114	90	1926	7	24	31
26	1990	57	61	118	91	1925	5	25	30
27	1989	69	68	137	92	1924	4	11	15
28	1988	59	69	128	93	1923	5	12	17
29	1987	67	72	139	94	1922	0	6	6
30	1986	67	57	124	95	1921	3	7	10
31	1985	73	61	134	96	1920	0	3	3
32	1984	63	65	128	97	1919	0	2	2
33	1983	46	55	101	98	1918	0	0	0
34	1982	55	81	136	99	1917	0	1	1
35	1981	70	66	136	100	e oltre	0	1	1
36	1980	65	75	140					
37	1979	75	71	146	Aggiustamenti		0	-1	-1
38	1978	91	73	164					
39	1977	73	73	146	TOTALE		5.171	5.517	10.688
40	1976	89	84	173					
41	1975	74	82	156					
42	1974	88	84	172					
43	1973	86	89	175					
44	1972	98	78	176	INDICI				
45	1971	76	89	165					
46	1970	99	77	176	vecchiaia				151,2
47	1969	74	99	173	dipendenza				54,5
48	1968	94	79	173	dipendenza giovanile				21,7
49	1967	97	73	170	dipendenza degli anziani				32,8
50	1966	92	80	172	struttura (pop. in età lavorativa)				131,3
51	1965	77	83	160	ricambio (pop. in età lavorativa)				129,9
52	1964	99	89	188	mascolinità				93,7
53	1963	74	84	158					
54	1962	67	82	149					
55	1961	78	85	163	Fonte: Comuni della provincia				
56	1960	65	72	137	Elaborazione: Demografia on-line - Ufficio Statistica e Studi Camera di				
57	1959	69	90	159	Commercio di Forlì-Cesena				
58	1958	52	76	128					
59	1957	74	79	153					
60	1956	67	89	156					
61	1955	58	72	130					
62	1954	59	73	132					
63	1953	58	52	110					
64	1952	66	57	123					

TAB. PO.07.16 - POPOLAZIONE RESIDENTE PER SESSO ED ETÀ'
Gatteo - 31/12/2016

età	anno	maschi	femmine	totale	età	anno	maschi	femmine	totale
0	2016	52	39	91	65	1951	35	42	77
1	2015	52	36	88	66	1950	48	53	101
2	2014	54	40	94	67	1949	47	57	104
3	2013	56	49	105	68	1948	50	49	99
4	2012	41	50	91	69	1947	52	53	105
5	2011	72	56	128	70	1946	51	45	96
6	2010	51	50	101	71	1945	36	41	77
7	2009	49	55	104	72	1944	26	37	63
8	2008	54	59	113	73	1943	39	31	70
9	2007	53	43	96	74	1942	28	43	71
10	2006	58	41	99	75	1941	38	24	62
11	2005	34	36	70	76	1940	30	39	69
12	2004	41	51	92	77	1939	40	44	84
13	2003	47	48	95	78	1938	33	43	76
14	2002	45	52	97	79	1937	15	29	44
15	2001	44	35	79	80	1936	22	23	45
16	2000	43	41	84	81	1935	33	25	58
17	1999	34	37	71	82	1934	18	24	42
18	1998	32	38	70	83	1933	10	28	38
19	1997	35	33	68	84	1932	11	14	25
20	1996	42	44	86	85	1931	9	19	28
21	1995	32	31	63	86	1930	9	18	27
22	1994	42	41	83	87	1929	11	16	27
23	1993	41	44	85	88	1928	11	22	33
24	1992	37	43	80	89	1927	12	15	27
25	1991	44	40	84	90	1926	4	13	17
26	1990	53	49	102	91	1925	4	15	19
27	1989	51	45	96	92	1924	3	5	8
28	1988	39	43	82	93	1923	4	8	12
29	1987	66	55	121	94	1922	1	9	10
30	1986	59	66	125	95	1921	3	1	4
31	1985	64	60	124	96	1920	0	8	8
32	1984	53	55	108	97	1919	0	0	0
33	1983	48	56	104	98	1918	0	0	0
34	1982	50	65	115	99	1917	0	0	0
35	1981	79	64	143	100	e oltre	0	0	0
36	1980	83	90	173					
37	1979	58	68	126					
38	1978	81	74	155	Aggiustamenti		0	0	0
39	1977	83	84	167	TOTALE		4.485	4.568	9.053
40	1976	90	72	162					
41	1975	72	81	153					
42	1974	109	72	181					
43	1973	87	69	156					
44	1972	64	78	142	INDICI				
45	1971	85	79	164					
46	1970	90	73	163	vecchiaia				111,1
47	1969	79	76	155	dipendenza				51,8
48	1968	70	74	144	dipendenza giovanile				24,6
49	1967	74	65	139	dipendenza degli anziani				27,3
50	1966	86	79	165	struttura (pop. in età lavorativa)				129,9
51	1965	77	88	165	ricambio (pop. in età lavorativa)				134,1
52	1964	73	75	148	mascolinità				98,2
53	1963	65	66	131					
54	1962	75	56	131					
55	1961	59	60	119	Fonte: Comuni della provincia				
56	1960	49	71	120	Elaborazione: Demografia on-line - Ufficio Statistica e Studi Camera di				
57	1959	58	56	114	Commercio di Forlì-Cesena				
58	1958	38	54	92					
59	1957	60	66	126					
60	1956	57	60	117					
61	1955	51	63	114					
62	1954	48	53	101					
63	1953	45	43	88					
64	1952	39	40	79					

TAB. PO.07.18 - POPOLAZIONE RESIDENTE PER SESSO ED ETÀ'
Longiano - 31/12/2016

età	anno	maschi	femmine	totale	età	anno	maschi	femmine	totale
0	2016	31	32	63	65	1951	35	34	69
1	2015	45	31	76	66	1950	43	48	91
2	2014	24	28	52	67	1949	54	49	103
3	2013	38	48	86	68	1948	38	33	71
4	2012	40	39	79	69	1947	31	40	71
5	2011	36	41	77	70	1946	29	29	58
6	2010	39	33	72	71	1945	31	26	57
7	2009	46	40	86	72	1944	34	26	60
8	2008	36	41	77	73	1943	29	26	55
9	2007	40	41	81	74	1942	35	36	71
10	2006	32	49	81	75	1941	21	28	49
11	2005	36	34	70	76	1940	34	35	69
12	2004	40	40	80	77	1939	24	31	55
13	2003	28	38	66	78	1938	28	36	64
14	2002	32	36	68	79	1937	24	29	53
15	2001	45	42	87	80	1936	29	32	61
16	2000	33	29	62	81	1935	25	20	45
17	1999	47	23	70	82	1934	22	20	42
18	1998	38	28	66	83	1933	12	27	39
19	1997	28	30	58	84	1932	15	20	35
20	1996	33	37	70	85	1931	8	22	30
21	1995	30	31	61	86	1930	9	16	25
22	1994	28	30	58	87	1929	15	13	28
23	1993	27	45	72	88	1928	6	14	20
24	1992	40	22	62	89	1927	4	15	19
25	1991	33	42	75	90	1926	4	9	13
26	1990	31	44	75	91	1925	3	10	13
27	1989	28	36	64	92	1924	4	7	11
28	1988	31	42	73	93	1923	1	5	6
29	1987	35	24	59	94	1922	4	6	10
30	1986	33	43	76	95	1921	3	7	10
31	1985	36	48	84	96	1920	1	0	1
32	1984	33	34	67	97	1919	0	1	1
33	1983	31	45	76	98	1918	0	0	0
34	1982	41	35	76	99	1917	0	1	1
35	1981	43	54	97	100	e oltre	0	1	1
36	1980	52	42	94					
37	1979	48	54	102	Aggiustamenti		0	0	0
38	1978	47	54	101					
39	1977	56	56	112	TOTALE		3.475	3.673	7.148
40	1976	53	62	115					
41	1975	78	68	146					
42	1974	61	67	128					
43	1973	51	64	115	INDICI				
44	1972	62	59	121					
45	1971	68	82	150					
46	1970	65	44	109	vecchiaia				126,3
47	1969	62	52	114	dipendenza				54,5
48	1968	68	73	141	dipendenza giovanile				24,1
49	1967	65	63	128	dipendenza degli anziani				30,4
50	1966	65	62	127	struttura (pop. in età lavorativa)				143,9
51	1965	62	56	118	ricambio (pop. in età lavorativa)				111,4
52	1964	71	72	143	mascolinità				94,6
53	1963	53	55	108					
54	1962	59	51	110					
55	1961	52	53	105	Fonte: Comuni della provincia				
56	1960	49	47	96	Elaborazione: Demografia on-line - Ufficio Statistica e Studi Camera di				
57	1959	50	43	93	Commercio di Forlì-Cesena				
58	1958	44	42	86					
59	1957	41	54	95					
60	1956	27	51	78					
61	1955	31	36	67					
62	1954	33	31	64					
63	1953	41	42	83					
64	1952	39	51	90					

TAB. PO.07.19 - POPOLAZIONE RESIDENTE PER SESSO ED ETÀ'
Meldola - 31/12/2016

età	anno	maschi	femmine	totale	età	anno	maschi	femmine	totale
0	2016	50	28	78	65	1951	57	65	122
1	2015	49	37	86	66	1950	53	78	131
2	2014	42	29	71	67	1949	55	60	115
3	2013	51	46	97	68	1948	60	51	111
4	2012	51	35	86	69	1947	59	56	115
5	2011	51	43	94	70	1946	54	52	106
6	2010	45	62	107	71	1945	58	59	117
7	2009	44	39	83	72	1944	54	48	102
8	2008	41	44	85	73	1943	43	50	93
9	2007	47	36	83	74	1942	32	52	84
10	2006	46	48	94	75	1941	55	54	109
11	2005	55	41	96	76	1940	50	52	102
12	2004	55	47	102	77	1939	47	45	92
13	2003	53	44	97	78	1938	50	57	107
14	2002	48	46	94	79	1937	36	63	99
15	2001	50	35	85	80	1936	45	49	94
16	2000	39	29	68	81	1935	44	34	78
17	1999	43	46	89	82	1934	25	58	83
18	1998	54	41	95	83	1933	32	50	82
19	1997	34	37	71	84	1932	23	45	68
20	1996	40	33	73	85	1931	24	44	68
21	1995	40	32	72	86	1930	32	41	73
22	1994	40	38	78	87	1929	17	27	44
23	1993	45	39	84	88	1928	18	42	60
24	1992	33	51	84	89	1927	15	25	40
25	1991	42	39	81	90	1926	12	25	37
26	1990	41	57	98	91	1925	8	28	36
27	1989	24	54	78	92	1924	11	16	27
28	1988	52	49	101	93	1923	8	19	27
29	1987	54	51	105	94	1922	5	10	15
30	1986	58	44	102	95	1921	3	11	14
31	1985	47	61	108	96	1920	3	4	7
32	1984	53	62	115	97	1919	0	1	1
33	1983	47	40	87	98	1918	0	2	2
34	1982	56	51	107	99	1917	0	4	4
35	1981	80	60	140	100	e oltre	1	10	11
36	1980	68	59	127					
37	1979	75	56	131	Aggiustamenti		-8	-12	-20
38	1978	52	61	113	TOTALE		4.893	5.068	9.961
39	1977	75	64	139					
40	1976	82	73	155					
41	1975	70	84	154					
42	1974	97	92	189					
43	1973	98	75	173	INDICI				
44	1972	78	84	162					
45	1971	86	81	167					
46	1970	92	71	163	vecchiaia				183,0
47	1969	84	79	163	dipendenza				62,2
48	1968	79	92	171	dipendenza giovanile				22,0
49	1967	91	74	165	dipendenza degli anziani				40,2
50	1966	70	71	141	struttura (pop. in età lavorativa)				153,1
51	1965	69	73	142	ricambio (pop. in età lavorativa)				153,2
52	1964	83	88	171	mascolinità				96,5
53	1963	74	74	148					
54	1962	69	77	146					
55	1961	64	63	127	Fonte: Comuni della provincia				
56	1960	70	83	153	Elaborazione: Demografia on-line - Ufficio Statistica e Studi Camera di				
57	1959	62	86	148	Commercio di Forlì-Cesena				
58	1958	56	68	124					
59	1957	69	65	134					
60	1956	57	74	131					
61	1955	68	63	131					
62	1954	60	51	111					
63	1953	66	67	133					
64	1952	48	71	119					

TAB. PO.07.20 - POPOLAZIONE RESIDENTE PER SESSO ED ETÀ'
Mercato Saraceno - 31/12/2016

età	anno	maschi	femmine	totale	età	anno	maschi	femmine	totale
0	2016	0	0	0	65	1951	55	37	92
1	2015	23	26	49	66	1950	45	38	83
2	2014	35	36	71	67	1949	40	39	79
3	2013	31	25	56	68	1948	45	41	86
4	2012	33	34	67	69	1947	50	37	87
5	2011	29	26	55	70	1946	33	31	64
6	2010	40	36	76	71	1945	28	38	66
7	2009	52	42	94	72	1944	31	25	56
8	2008	49	27	76	73	1943	40	34	74
9	2007	35	29	64	74	1942	26	25	51
10	2006	28	23	51	75	1941	27	35	62
11	2005	40	35	75	76	1940	24	20	44
12	2004	26	32	58	77	1939	23	36	59
13	2003	22	30	52	78	1938	24	31	55
14	2002	34	27	61	79	1937	25	29	54
15	2001	35	21	56	80	1936	22	24	46
16	2000	23	33	56	81	1935	25	31	56
17	1999	23	30	53	82	1934	19	23	42
18	1998	35	24	59	83	1933	23	40	63
19	1997	25	29	54	84	1932	16	17	33
20	1996	21	39	60	85	1931	16	18	34
21	1995	39	20	59	86	1930	21	25	46
22	1994	30	29	59	87	1929	12	20	32
23	1993	21	29	50	88	1928	11	30	41
24	1992	40	35	75	89	1927	5	19	24
25	1991	37	22	59	90	1926	5	18	23
26	1990	22	26	48	91	1925	7	12	19
27	1989	39	39	78	92	1924	3	14	17
28	1988	43	26	69	93	1923	3	8	11
29	1987	35	38	73	94	1922	1	6	7
30	1986	35	36	71	95	1921	1	10	11
31	1985	34	44	78	96	1920	1	3	4
32	1984	51	36	87	97	1919	2	2	4
33	1983	37	36	73	98	1918	1	1	2
34	1982	51	50	101	99	1917	0	1	1
35	1981	35	45	80	100	e oltre	0	0	0
36	1980	57	48	105					
37	1979	54	53	107	Aggiustamenti		-18	-3	-21
38	1978	57	44	101					
39	1977	50	53	103	TOTALE		3.445	3.420	6.865
40	1976	63	59	122					
41	1975	54	56	110					
42	1974	59	65	124					
43	1973	63	34	97					
44	1972	59	54	113	INDICI				
45	1971	53	66	119					
46	1970	52	59	111	vecchiaia				168,8
47	1969	41	43	84	dipendenza				54,6
48	1968	62	50	112	dipendenza giovanile				20,3
49	1967	60	56	116	dipendenza degli anziani				34,3
50	1966	56	53	109	struttura (pop. in età lavorativa)				145,5
51	1965	61	54	115	ricambio (pop. in età lavorativa)				176,6
52	1964	58	44	102	mascolinità				101,2
53	1963	52	61	113					
54	1962	50	50	100					
55	1961	55	45	100	Fonte: Comuni della provincia				
56	1960	60	48	108	Elaborazione: Demografia on-line - Ufficio Statistica e Studi Camera di				
57	1959	52	51	103	Commercio di Forlì-Cesena				
58	1958	47	49	96					
59	1957	43	51	94					
60	1956	60	56	116					
61	1955	40	37	77					
62	1954	56	49	105					
63	1953	42	48	90					
64	1952	49	54	103					

TAB. PO.07.22 - POPOLAZIONE RESIDENTE PER SESSO ED ETÀ'
Modigliana - 31/12/2016

età	anno	maschi	femmine	totale	età	anno	maschi	femmine	totale
0	2016	15	19	34	65	1951	35	37	72
1	2015	15	11	26	66	1950	38	37	75
2	2014	14	19	33	67	1949	35	18	53
3	2013	18	24	42	68	1948	51	45	96
4	2012	14	11	25	69	1947	38	41	79
5	2011	20	21	41	70	1946	35	28	63
6	2010	22	20	42	71	1945	27	20	47
7	2009	24	11	35	72	1944	23	22	45
8	2008	28	18	46	73	1943	29	20	49
9	2007	20	25	45	74	1942	18	18	36
10	2006	24	28	52	75	1941	20	34	54
11	2005	19	20	39	76	1940	24	28	52
12	2004	22	21	43	77	1939	20	19	39
13	2003	20	18	38	78	1938	25	29	54
14	2002	30	16	46	79	1937	20	17	37
15	2001	18	19	37	80	1936	9	23	32
16	2000	24	9	33	81	1935	19	29	48
17	1999	29	10	39	82	1934	13	12	25
18	1998	20	23	43	83	1933	12	16	28
19	1997	15	16	31	84	1932	6	12	18
20	1996	8	23	31	85	1931	11	9	20
21	1995	17	16	33	86	1930	14	20	34
22	1994	14	14	28	87	1929	13	13	26
23	1993	11	22	33	88	1928	8	19	27
24	1992	21	19	40	89	1927	6	19	25
25	1991	20	18	38	90	1926	12	12	24
26	1990	22	24	46	91	1925	4	8	12
27	1989	18	25	43	92	1924	3	5	8
28	1988	21	15	36	93	1923	2	7	9
29	1987	20	22	42	94	1922	2	9	11
30	1986	22	23	45	95	1921	0	3	3
31	1985	37	23	60	96	1920	0	3	3
32	1984	16	22	38	97	1919	1	0	1
33	1983	26	23	49	98	1918	0	1	1
34	1982	17	22	39	99	1917	0	0	0
35	1981	31	21	52	100	e oltre	0	3	3
36	1980	22	20	42					
37	1979	34	24	58					
38	1978	24	22	46	Aggiustamenti		0	0	0
39	1977	27	28	55	TOTALE		2.261	2.272	4.533
40	1976	39	38	77					
41	1975	53	32	85					
42	1974	33	42	75					
43	1973	33	21	54					
44	1972	33	36	69	INDICI				
45	1971	35	37	72					
46	1970	38	40	78	vecchiaia				206,0
47	1969	39	37	76	dipendenza				65,6
48	1968	37	20	57	dipendenza giovanile				21,4
49	1967	27	31	58	dipendenza degli anziani				44,2
50	1966	35	40	75	struttura (pop. in età lavorativa)				163,9
51	1965	29	29	58	ricambio (pop. in età lavorativa)				177,0
52	1964	32	42	74	mascolinità				99,5
53	1963	33	27	60					
54	1962	42	36	78					
55	1961	40	31	71	Fonte: Comuni della provincia				
56	1960	25	48	73	Elaborazione: Demografia on-line - Ufficio Statistica e Studi Camera di				
57	1959	28	29	57	Commercio di Forlì-Cesena				
58	1958	30	39	69					
59	1957	30	30	60					
60	1956	32	29	61					
61	1955	33	39	72					
62	1954	34	28	62					
63	1953	25	33	58					
64	1952	34	37	71					

TAB. PO.07.28 - POPOLAZIONE RESIDENTE PER SESSO ED ETÀ'
Montiano - 31/12/2016

età	anno	maschi	femmine	totale	età	anno	maschi	femmine	totale
0	2016	1	5	6	65	1951	6	9	15
1	2015	3	2	5	66	1950	6	12	18
2	2014	3	6	9	67	1949	13	13	26
3	2013	8	5	13	68	1948	7	14	21
4	2012	4	10	14	69	1947	13	8	21
5	2011	9	5	14	70	1946	15	10	25
6	2010	10	8	18	71	1945	4	8	12
7	2009	6	9	15	72	1944	10	8	18
8	2008	14	10	24	73	1943	7	8	15
9	2007	8	10	18	74	1942	10	11	21
10	2006	4	10	14	75	1941	6	12	18
11	2005	7	10	17	76	1940	8	5	13
12	2004	7	6	13	77	1939	10	6	16
13	2003	6	5	11	78	1938	3	12	15
14	2002	8	7	15	79	1937	6	8	14
15	2001	8	5	13	80	1936	6	11	17
16	2000	6	6	12	81	1935	4	8	12
17	1999	4	11	15	82	1934	6	5	11
18	1998	10	10	20	83	1933	8	12	20
19	1997	7	12	19	84	1932	4	8	12
20	1996	12	6	18	85	1931	6	8	14
21	1995	14	8	22	86	1930	1	6	7
22	1994	13	7	20	87	1929	3	5	8
23	1993	6	9	15	88	1928	3	3	6
24	1992	9	9	18	89	1927	1	7	8
25	1991	12	12	24	90	1926	1	3	4
26	1990	9	8	17	91	1925	0	0	0
27	1989	7	9	16	92	1924	0	1	1
28	1988	10	8	18	93	1923	0	4	4
29	1987	3	7	10	94	1922	0	1	1
30	1986	8	13	21	95	1921	3	1	4
31	1985	10	6	16	96	1920	2	1	3
32	1984	6	8	14	97	1919	0	1	1
33	1983	7	8	15	98	1918	0	0	0
34	1982	7	3	10	99	1917	0	0	0
35	1981	7	7	14	100	e oltre	0	0	0
36	1980	5	4	9					
37	1979	8	11	19	Aggiustamenti		0	0	0
38	1978	10	10	20					
39	1977	17	16	33	TOTALE		829	889	1.718
40	1976	11	10	21					
41	1975	8	14	22					
42	1974	15	14	29					
43	1973	9	19	28					
44	1972	20	9	29	INDICI				
45	1971	18	17	35					
46	1970	14	19	33	vecchiaia				194,7
47	1969	14	11	25	dipendenza				54,6
48	1968	15	17	32	dipendenza giovanile				18,5
49	1967	11	13	24	dipendenza degli anziani				36,1
50	1966	22	29	51	struttura (pop. in età lavorativa)				159,6
51	1965	16	16	32	ricambio (pop. in età lavorativa)				130,4
52	1964	15	13	28	mascolinità				93,3
53	1963	21	12	33					
54	1962	12	13	25					
55	1961	16	7	23	Fonte: Comuni della provincia				
56	1960	19	16	35	Elaborazione: Demografia on-line - Ufficio Statistica e Studi Camera di				
57	1959	12	15	27	Commercio di Forlì-Cesena				
58	1958	13	11	24					
59	1957	16	8	24					
60	1956	4	12	16					
61	1955	16	17	33					
62	1954	10	11	21					
63	1953	9	5	14					
64	1952	8	11	19					

TAB. PO.07.31 - POPOLAZIONE RESIDENTE PER SESSO ED ETÀ'
Portico e San Benedetto - 31/12/2016

età	anno	maschi	femmine	totale	età	anno	maschi	femmine	totale
0	2016	2	0	2	65	1951	6	4	10
1	2015	1	2	3	66	1950	7	5	12
2	2014	1	2	3	67	1949	7	10	17
3	2013	0	2	2	68	1948	8	3	11
4	2012	4	1	5	69	1947	5	3	8
5	2011	1	1	2	70	1946	8	7	15
6	2010	0	7	7	71	1945	5	8	13
7	2009	4	2	6	72	1944	6	4	10
8	2008	1	2	3	73	1943	4	6	10
9	2007	2	3	5	74	1942	6	5	11
10	2006	4	1	5	75	1941	5	5	10
11	2005	0	3	3	76	1940	4	3	7
12	2004	4	1	5	77	1939	6	5	11
13	2003	4	3	7	78	1938	3	7	10
14	2002	3	2	5	79	1937	1	2	3
15	2001	1	2	3	80	1936	5	9	14
16	2000	3	4	7	81	1935	2	10	12
17	1999	2	4	6	82	1934	3	7	10
18	1998	4	3	7	83	1933	2	3	5
19	1997	2	2	4	84	1932	3	0	3
20	1996	3	3	6	85	1931	4	6	10
21	1995	3	3	6	86	1930	2	5	7
22	1994	4	5	9	87	1929	3	5	8
23	1993	6	1	7	88	1928	1	8	9
24	1992	4	3	7	89	1927	1	5	6
25	1991	2	4	6	90	1926	2	3	5
26	1990	4	1	5	91	1925	2	1	3
27	1989	3	3	6	92	1924	1	1	2
28	1988	3	2	5	93	1923	1	4	5
29	1987	2	4	6	94	1922	0	1	1
30	1986	5	1	6	95	1921	0	2	2
31	1985	4	1	5	96	1920	0	1	1
32	1984	3	0	3	97	1919	0	3	3
33	1983	2	1	3	98	1918	0	0	0
34	1982	9	6	15	99	1917	0	0	0
35	1981	2	4	6	100	e oltre	0	0	0
36	1980	3	1	4					
37	1979	3	6	9	Aggiustamenti		0	0	0
38	1978	4	3	7					
39	1977	4	6	10	TOTALE		365	372	737
40	1976	3	3	6					
41	1975	5	5	10					
42	1974	4	0	4					
43	1973	4	5	9					
44	1972	5	6	11	INDICI				
45	1971	4	6	10					
46	1970	10	7	17	vecchiaia				419,0
47	1969	7	7	14	dipendenza				79,8
48	1968	1	7	8	dipendenza giovanile				15,4
49	1967	7	6	13	dipendenza degli anziani				64,4
50	1966	5	5	10	struttura (pop. in età lavorativa)				159,5
51	1965	4	3	7	ricambio (pop. in età lavorativa)				177,8
52	1964	7	1	8	mascolinità				98,1
53	1963	8	4	12					
54	1962	10	11	21					
55	1961	13	0	13	Fonte: Comuni della provincia				
56	1960	7	6	13	Elaborazione: Demografia on-line - Ufficio Statistica e Studi Camera di				
57	1959	3	8	11	Commercio di Forlì-Cesena				
58	1958	3	1	4					
59	1957	3	0	3					
60	1956	5	9	14					
61	1955	1	3	4					
62	1954	5	5	10					
63	1953	6	3	9					
64	1952	6	5	11					

TAB. PO.07.32 - POPOLAZIONE RESIDENTE PER SESSO ED ETÀ'
Predappio - 31/12/2016

età	anno	maschi	femmine	totale	età	anno	maschi	femmine	totale
0	2016	29	28	57	65	1951	35	51	86
1	2015	18	20	38	66	1950	41	46	87
2	2014	20	26	46	67	1949	44	39	83
3	2013	23	30	53	68	1948	46	47	93
4	2012	29	25	54	69	1947	49	51	100
5	2011	25	23	48	70	1946	39	31	70
6	2010	31	21	52	71	1945	39	29	68
7	2009	30	24	54	72	1944	23	29	52
8	2008	22	23	45	73	1943	47	28	75
9	2007	32	20	52	74	1942	41	33	74
10	2006	17	34	51	75	1941	30	33	63
11	2005	40	23	63	76	1940	28	43	71
12	2004	39	30	69	77	1939	30	30	60
13	2003	33	29	62	78	1938	38	43	81
14	2002	25	19	44	79	1937	32	34	66
15	2001	30	37	67	80	1936	20	28	48
16	2000	33	31	64	81	1935	24	27	51
17	1999	27	18	45	82	1934	24	45	69
18	1998	25	26	51	83	1933	21	27	48
19	1997	22	25	47	84	1932	19	21	40
20	1996	34	23	57	85	1931	22	20	42
21	1995	29	19	48	86	1930	19	17	36
22	1994	25	16	41	87	1929	8	26	34
23	1993	30	25	55	88	1928	14	21	35
24	1992	24	29	53	89	1927	5	15	20
25	1991	24	22	46	90	1926	14	13	27
26	1990	21	29	50	91	1925	7	16	23
27	1989	36	35	71	92	1924	4	13	17
28	1988	32	33	65	93	1923	2	10	12
29	1987	24	27	51	94	1922	3	11	14
30	1986	35	31	66	95	1921	2	4	6
31	1985	29	28	57	96	1920	2	1	3
32	1984	35	32	67	97	1919	2	2	4
33	1983	33	31	64	98	1918	0	2	2
34	1982	24	39	63	99	1917	1	2	3
35	1981	32	34	66	100	e oltre	0	1	1
36	1980	26	29	55					
37	1979	36	35	71	Aggiustamenti		-7	-5	-12
38	1978	52	45	97					
39	1977	36	44	80	TOTALE		3.131	3.166	6.297
40	1976	58	41	99					
41	1975	35	55	90					
42	1974	51	49	100					
43	1973	49	67	116	INDICI				
44	1972	41	49	90					
45	1971	55	65	120					
46	1970	71	51	122	vecchiaia				211,2
47	1969	61	43	104	dipendenza				63,6
48	1968	47	42	89	dipendenza giovanile				20,4
49	1967	58	46	104	dipendenza degli anziani				43,1
50	1966	49	37	86	struttura (pop. in età lavorativa)				157,6
51	1965	54	54	108	ricambio (pop. in età lavorativa)				144,5
52	1964	60	47	107	mascolinità				99,0
53	1963	36	41	77					
54	1962	38	50	88					
55	1961	50	49	99	Fonte: Comuni della provincia				
56	1960	45	58	103	Elaborazione: Demografia on-line - Ufficio Statistica e Studi Camera di				
57	1959	51	46	97	Commercio di Forlì-Cesena				
58	1958	36	37	73					
59	1957	41	51	92					
60	1956	40	39	79					
61	1955	55	36	91					
62	1954	35	37	72					
63	1953	44	40	84					
64	1952	36	34	70					

TAB. PO.07.33 - POPOLAZIONE RESIDENTE PER SESSO ED ETÀ'
Premilcuore - 31/12/2016

età	anno	maschi	femmine	totale	età	anno	maschi	femmine	totale
0	2016	2	0	2	65	1951	4	5	9
1	2015	1	4	5	66	1950	5	11	16
2	2014	2	0	2	67	1949	6	6	12
3	2013	0	2	2	68	1948	8	5	13
4	2012	2	0	2	69	1947	7	4	11
5	2011	1	5	6	70	1946	4	5	9
6	2010	2	2	4	71	1945	7	7	14
7	2009	1	2	3	72	1944	5	3	8
8	2008	4	4	8	73	1943	12	4	16
9	2007	4	3	7	74	1942	3	4	7
10	2006	6	3	9	75	1941	4	5	9
11	2005	4	6	10	76	1940	6	4	10
12	2004	4	2	6	77	1939	5	3	8
13	2003	2	2	4	78	1938	7	2	9
14	2002	2	2	4	79	1937	2	7	9
15	2001	2	1	3	80	1936	5	4	9
16	2000	4	4	8	81	1935	5	9	14
17	1999	2	0	2	82	1934	6	5	11
18	1998	2	1	3	83	1933	7	5	12
19	1997	6	4	10	84	1932	0	8	8
20	1996	2	3	5	85	1931	1	3	4
21	1995	4	3	7	86	1930	4	7	11
22	1994	3	7	10	87	1929	3	3	6
23	1993	1	0	1	88	1928	4	3	7
24	1992	1	3	4	89	1927	2	3	5
25	1991	3	2	5	90	1926	3	8	11
26	1990	4	1	5	91	1925	1	4	5
27	1989	1	3	4	92	1924	1	4	5
28	1988	3	3	6	93	1923	1	4	5
29	1987	5	4	9	94	1922	1	2	3
30	1986	8	4	12	95	1921	0	0	0
31	1985	4	5	9	96	1920	1	0	1
32	1984	5	2	7	97	1919	0	0	0
33	1983	5	4	9	98	1918	0	0	0
34	1982	4	3	7	99	1917	0	0	0
35	1981	5	1	6	100	e oltre	0	0	0
36	1980	5	8	13					
37	1979	3	1	4	Aggiustamenti		0	0	0
38	1978	3	2	5	TOTALE		396	400	796
39	1977	3	8	11					
40	1976	4	5	9					
41	1975	4	5	9					
42	1974	3	6	9					
43	1973	5	9	14					
44	1972	6	7	13	INDICI				
45	1971	5	6	11					
46	1970	8	4	12	vecchiaia				374,3
47	1969	4	2	6	dipendenza				78,9
48	1968	5	8	13	dipendenza giovanile				16,6
49	1967	11	2	13	dipendenza degli anziani				62,2
50	1966	3	6	9	struttura (pop. in età lavorativa)				169,7
51	1965	4	3	7	ricambio (pop. in età lavorativa)				253,8
52	1964	4	4	8	mascolinità				99,0
53	1963	6	5	11					
54	1962	7	0	7	Fonte: Comuni della provincia				
55	1961	5	6	11	Elaborazione: Demografia on-line - Ufficio Statistica e Studi Camera di				
56	1960	7	8	15	Commercio di Forlì-Cesena				
57	1959	6	5	11					
58	1958	9	7	16					
59	1957	5	5	10					
60	1956	5	8	13					
61	1955	8	9	17					
62	1954	7	3	10					
63	1953	5	5	10					
64	1952	5	11	16					

TAB. PO.07.36 - POPOLAZIONE RESIDENTE PER SESSO ED ETÀ'
Rocca San Casciano - 31/12/2016

età	anno	maschi	femmine	totale	età	anno	maschi	femmine	totale
0	2016	4	6	10	65	1951	7	14	21
1	2015	5	5	10	66	1950	13	16	29
2	2014	5	5	10	67	1949	13	8	21
3	2013	9	4	13	68	1948	7	14	21
4	2012	6	7	13	69	1947	10	14	24
5	2011	4	6	10	70	1946	17	14	31
6	2010	7	7	14	71	1945	5	6	11
7	2009	3	7	10	72	1944	9	12	21
8	2008	10	7	17	73	1943	8	17	25
9	2007	8	4	12	74	1942	13	7	20
10	2006	10	6	16	75	1941	13	11	24
11	2005	7	5	12	76	1940	16	12	28
12	2004	8	10	18	77	1939	14	14	28
13	2003	4	8	12	78	1938	16	15	31
14	2002	6	3	9	79	1937	6	16	22
15	2001	8	10	18	80	1936	9	8	17
16	2000	8	5	13	81	1935	16	11	27
17	1999	8	10	18	82	1934	7	12	19
18	1998	11	7	18	83	1933	11	18	29
19	1997	5	9	14	84	1932	5	11	16
20	1996	10	11	21	85	1931	8	13	21
21	1995	7	7	14	86	1930	6	12	18
22	1994	10	7	17	87	1929	5	5	10
23	1993	5	8	13	88	1928	4	6	10
24	1992	9	11	20	89	1927	3	8	11
25	1991	7	7	14	90	1926	3	4	7
26	1990	6	13	19	91	1925	0	12	12
27	1989	6	11	17	92	1924	1	7	8
28	1988	13	15	28	93	1923	2	3	5
29	1987	12	8	20	94	1922	1	3	4
30	1986	8	8	16	95	1921	0	5	5
31	1985	9	8	17	96	1920	0	3	3
32	1984	15	8	23	97	1919	0	0	0
33	1983	6	7	13	98	1918	0	1	1
34	1982	9	6	15	99	1917	0	1	1
35	1981	10	10	20	100	e oltre	1	2	3
36	1980	7	3	10					
37	1979	8	4	12	Aggiustamenti		0	0	0
38	1978	11	9	20					
39	1977	16	9	25	TOTALE		921	976	1.897
40	1976	14	7	21					
41	1975	14	9	23					
42	1974	14	22	36					
43	1973	15	10	25					
44	1972	9	19	28	INDICI				
45	1971	17	14	31					
46	1970	13	8	21	vecchiaia				314,0
47	1969	8	18	26	dipendenza				68,3
48	1968	11	19	30	dipendenza giovanile				16,5
49	1967	11	10	21	dipendenza degli anziani				51,8
50	1966	22	11	33	struttura (pop. in età lavorativa)				159,1
51	1965	22	18	40	ricambio (pop. in età lavorativa)				160,5
52	1964	11	12	23	mascolinità				94,4
53	1963	17	12	29					
54	1962	19	16	35					
55	1961	13	14	27	Fonte: Comuni della provincia				
56	1960	14	16	30	Elaborazione: Demografia on-line - Ufficio Statistica e Studi Camera di				
57	1959	16	18	34	Commercio di Forlì-Cesena				
58	1958	8	13	21					
59	1957	18	10	28					
60	1956	10	11	21					
61	1955	10	16	26					
62	1954	12	11	23					
63	1953	17	12	29					
64	1952	17	14	31					

TAB. PO.07.37 - POPOLAZIONE RESIDENTE PER SESSO ED ETÀ'
Roncofreddo - 31/12/2016

età	anno	maschi	femmine	totale	età	anno	maschi	femmine	totale
0	2016	12	16	28	65	1951	17	18	35
1	2015	13	15	28	66	1950	17	17	34
2	2014	10	17	27	67	1949	18	20	38
3	2013	14	13	27	68	1948	14	16	30
4	2012	12	18	30	69	1947	18	13	31
5	2011	14	14	28	70	1946	22	13	35
6	2010	19	10	29	71	1945	10	22	32
7	2009	9	15	24	72	1944	21	12	33
8	2008	12	13	25	73	1943	9	19	28
9	2007	18	20	38	74	1942	19	13	32
10	2006	13	18	31	75	1941	16	14	30
11	2005	15	16	31	76	1940	14	12	26
12	2004	15	15	30	77	1939	11	9	20
13	2003	17	16	33	78	1938	17	12	29
14	2002	22	19	41	79	1937	14	15	29
15	2001	13	20	33	80	1936	5	7	12
16	2000	16	13	29	81	1935	13	21	34
17	1999	14	13	27	82	1934	3	14	17
18	1998	17	17	34	83	1933	6	14	20
19	1997	19	13	32	84	1932	7	5	12
20	1996	16	14	30	85	1931	7	9	16
21	1995	17	13	30	86	1930	5	13	18
22	1994	16	16	32	87	1929	7	8	15
23	1993	14	15	29	88	1928	4	14	18
24	1992	17	15	32	89	1927	2	5	7
25	1991	20	22	42	90	1926	7	7	14
26	1990	17	19	36	91	1925	3	6	9
27	1989	20	15	35	92	1924	0	4	4
28	1988	16	17	33	93	1923	0	3	3
29	1987	15	18	33	94	1922	0	6	6
30	1986	20	17	37	95	1921	1	1	2
31	1985	13	19	32	96	1920	0	7	7
32	1984	17	20	37	97	1919	2	0	2
33	1983	22	26	48	98	1918	0	1	1
34	1982	21	13	34	99	1917	0	0	0
35	1981	14	16	30	100	e oltre	0	0	0
36	1980	21	15	36					
37	1979	26	29	55	Aggiustamenti		-1	0	-1
38	1978	26	33	59					
39	1977	25	26	51	TOTALE		1.675	1.696	3.371
40	1976	22	15	37					
41	1975	30	26	56					
42	1974	32	28	60					
43	1973	39	35	74					
44	1972	34	27	61	INDICI				
45	1971	30	39	69					
46	1970	38	25	63	vecchiaia				150,9
47	1969	28	34	62	dipendenza				50,3
48	1968	35	28	63	dipendenza giovanile				20,1
49	1967	25	29	54	dipendenza degli anziani				30,3
50	1966	27	28	55	struttura (pop. in età lavorativa)				147,6
51	1965	27	29	56	ricambio (pop. in età lavorativa)				125,8
52	1964	33	25	58	mascolinità				98,8
53	1963	33	26	59					
54	1962	33	21	54					
55	1961	21	28	49	Fonte: Comuni della provincia				
56	1960	27	34	61	Elaborazione: Demografia on-line - Ufficio Statistica e Studi Camera di				
57	1959	25	21	46	Commercio di Forlì-Cesena				
58	1958	20	33	53					
59	1957	29	23	52					
60	1956	29	19	48					
61	1955	27	18	45					
62	1954	16	21	37					
63	1953	23	15	38					
64	1952	17	10	27					

TAB. PO.07.41 - POPOLAZIONE RESIDENTE PER SESSO ED ETÀ'
San Mauro Pascoli - 31/12/2016

età	anno	maschi	femmine	totale	età	anno	maschi	femmine	totale
0	2016	49	59	108	65	1951	56	64	120
1	2015	61	54	115	66	1950	47	62	109
2	2014	45	52	97	67	1949	51	52	103
3	2013	43	57	100	68	1948	61	72	133
4	2012	68	64	132	69	1947	50	62	112
5	2011	65	58	123	70	1946	65	78	143
6	2010	71	54	125	71	1945	52	47	99
7	2009	64	70	134	72	1944	57	56	113
8	2008	68	56	124	73	1943	47	53	100
9	2007	58	76	134	74	1942	47	56	103
10	2006	86	64	150	75	1941	47	49	96
11	2005	80	57	137	76	1940	42	52	94
12	2004	80	63	143	77	1939	48	57	105
13	2003	69	60	129	78	1938	53	63	116
14	2002	64	58	122	79	1937	43	39	82
15	2001	54	60	114	80	1936	27	39	66
16	2000	67	59	126	81	1935	43	43	86
17	1999	63	53	116	82	1934	28	43	71
18	1998	60	60	120	83	1933	25	31	56
19	1997	78	67	145	84	1932	21	32	53
20	1996	62	58	120	85	1931	21	25	46
21	1995	61	52	113	86	1930	17	22	39
22	1994	54	69	123	87	1929	14	33	47
23	1993	55	50	105	88	1928	15	25	40
24	1992	54	64	118	89	1927	3	18	21
25	1991	54	60	114	90	1926	6	10	16
26	1990	63	64	127	91	1925	4	14	18
27	1989	63	63	126	92	1924	1	13	14
28	1988	53	59	112	93	1923	2	14	16
29	1987	66	53	119	94	1922	0	10	10
30	1986	69	57	126	95	1921	2	7	9
31	1985	64	81	145	96	1920	1	3	4
32	1984	68	79	147	97	1919	0	1	1
33	1983	61	71	132	98	1918	0	3	3
34	1982	78	60	138	99	1917	0	1	1
35	1981	85	77	162	100	e oltre	0	1	1
36	1980	71	66	137					
37	1979	79	76	155	Aggiustamenti		0	0	0
38	1978	81	104	185					
39	1977	89	93	182	TOTALE		5.739	6.037	11.776
40	1976	77	92	169					
41	1975	108	118	226					
42	1974	120	130	250					
43	1973	98	98	196					
44	1972	104	105	209	INDICI				
45	1971	114	111	225					
46	1970	110	109	219	vecchiaia				119,9
47	1969	84	105	189	dipendenza				53,8
48	1968	93	101	194	dipendenza giovanile				24,5
49	1967	116	100	216	dipendenza degli anziani				29,3
50	1966	92	102	194	struttura (pop. in età lavorativa)				131,5
51	1965	100	90	190	ricambio (pop. in età lavorativa)				100,6
52	1964	84	97	181	mascolinità				95,1
53	1963	99	67	166					
54	1962	84	85	169					
55	1961	72	87	159	Fonte: Comuni della provincia				
56	1960	78	82	160	Elaborazione: Demografia on-line - Ufficio Statistica e Studi Camera di				
57	1959	56	93	149	Commercio di Forlì-Cesena				
58	1958	68	68	136					
59	1957	61	67	128					
60	1956	79	68	147					
61	1955	58	62	120					
62	1954	48	55	103					
63	1953	68	67	135					
64	1952	49	71	120					

TAB. PO.07.43 - POPOLAZIONE RESIDENTE PER SESSO ED ETÀ'
Santa Sofia - 31/12/2016

età	anno	maschi	femmine	totale	età	anno	maschi	femmine	totale
0	2016	20	15	35	65	1951	31	20	51
1	2015	24	16	40	66	1950	21	18	39
2	2014	20	16	36	67	1949	25	31	56
3	2013	14	22	36	68	1948	28	35	63
4	2012	22	24	46	69	1947	21	22	43
5	2011	18	13	31	70	1946	23	35	58
6	2010	15	18	33	71	1945	16	15	31
7	2009	22	13	35	72	1944	22	25	47
8	2008	21	20	41	73	1943	16	20	36
9	2007	18	16	34	74	1942	24	27	51
10	2006	20	20	40	75	1941	19	24	43
11	2005	23	16	39	76	1940	14	27	41
12	2004	15	20	35	77	1939	15	21	36
13	2003	17	19	36	78	1938	18	18	36
14	2002	13	12	25	79	1937	33	23	56
15	2001	21	13	34	80	1936	17	21	38
16	2000	20	17	37	81	1935	18	18	36
17	1999	12	25	37	82	1934	14	15	29
18	1998	27	15	42	83	1933	20	27	47
19	1997	11	17	28	84	1932	13	22	35
20	1996	15	25	40	85	1931	13	18	31
21	1995	9	14	23	86	1930	12	23	35
22	1994	16	16	32	87	1929	7	18	25
23	1993	12	17	29	88	1928	14	19	33
24	1992	20	19	39	89	1927	2	17	19
25	1991	28	24	52	90	1926	4	16	20
26	1990	27	23	50	91	1925	5	8	13
27	1989	24	22	46	92	1924	5	8	13
28	1988	25	24	49	93	1923	4	5	9
29	1987	26	16	42	94	1922	3	3	6
30	1986	22	22	44	95	1921	2	6	8
31	1985	18	28	46	96	1920	1	5	6
32	1984	22	22	44	97	1919	0	1	1
33	1983	21	19	40	98	1918	0	2	2
34	1982	21	26	47	99	1917	0	0	0
35	1981	19	25	44	100	e oltre	0	4	4
36	1980	22	24	46					
37	1979	26	23	49					
38	1978	16	32	48	Aggiustamenti		0	0	0
39	1977	28	29	57	TOTALE		1.989	2.128	4.117
40	1976	28	34	62					
41	1975	36	29	65					
42	1974	37	24	61					
43	1973	31	37	68					
44	1972	34	20	54	INDICI				
45	1971	29	29	58					
46	1970	37	22	59	vecchiaia				202,4
47	1969	21	23	44	dipendenza				66,1
48	1968	22	31	53	dipendenza giovanile				21,9
49	1967	22	25	47	dipendenza degli anziani				44,3
50	1966	28	29	57	struttura (pop. in età lavorativa)				137,1
51	1965	34	30	64	ricambio (pop. in età lavorativa)				147,2
52	1964	33	25	58	mascolinità				93,5
53	1963	23	34	57					
54	1962	25	33	58					
55	1961	22	36	58	Fonte: Comuni della provincia				
56	1960	32	34	66	Elaborazione: Demografia on-line - Ufficio Statistica e Studi Camera di				
57	1959	31	34	65	Commercio di Forlì-Cesena				
58	1958	36	22	58					
59	1957	26	33	59					
60	1956	31	25	56					
61	1955	20	29	49					
62	1954	32	22	54					
63	1953	28	35	63					
64	1952	21	19	40					

TAB. PO.07.44 - POPOLAZIONE RESIDENTE PER SESSO ED ETÀ'
Sarsina - 31/12/2016

età	anno	maschi	femmine	totale	età	anno	maschi	femmine	totale
0	2016	11	10	21	65	1951	25	24	49
1	2015	3	7	10	66	1950	30	28	58
2	2014	14	8	22	67	1949	26	17	43
3	2013	9	14	23	68	1948	26	22	48
4	2012	12	11	23	69	1947	18	16	34
5	2011	7	12	19	70	1946	16	21	37
6	2010	15	11	26	71	1945	18	18	36
7	2009	11	18	29	72	1944	12	17	29
8	2008	18	9	27	73	1943	19	9	28
9	2007	11	13	24	74	1942	17	13	30
10	2006	6	22	28	75	1941	20	19	39
11	2005	12	14	26	76	1940	18	22	40
12	2004	15	17	32	77	1939	18	23	41
13	2003	21	12	33	78	1938	22	24	46
14	2002	14	15	29	79	1937	22	17	39
15	2001	15	12	27	80	1936	17	23	40
16	2000	13	9	22	81	1935	18	18	36
17	1999	16	14	30	82	1934	15	13	28
18	1998	9	15	24	83	1933	9	16	25
19	1997	18	13	31	84	1932	8	16	24
20	1996	23	14	37	85	1931	8	14	22
21	1995	16	15	31	86	1930	7	19	26
22	1994	14	20	34	87	1929	7	18	25
23	1993	22	18	40	88	1928	11	11	22
24	1992	18	15	33	89	1927	7	16	23
25	1991	19	15	34	90	1926	3	5	8
26	1990	20	20	40	91	1925	7	9	16
27	1989	18	18	36	92	1924	1	6	7
28	1988	11	18	29	93	1923	5	6	11
29	1987	17	16	33	94	1922	2	6	8
30	1986	17	7	24	95	1921	1	6	7
31	1985	20	19	39	96	1920	1	2	3
32	1984	18	18	36	97	1919	1	1	2
33	1983	19	12	31	98	1918	0	0	0
34	1982	18	15	33	99	1917	0	1	1
35	1981	18	19	37	100	e oltre	1	2	3
36	1980	21	15	36					
37	1979	21	15	36	Aggiustamenti		0	0	0
38	1978	21	14	35					
39	1977	14	19	33	TOTALE		1.697	1.725	3.422
40	1976	16	24	40					
41	1975	28	27	55					
42	1974	21	24	45					
43	1973	23	16	39					
44	1972	19	20	39	INDICI				
45	1971	25	19	44					
46	1970	16	31	47	vecchiaia				251,1
47	1969	27	25	52	dipendenza				61,7
48	1968	19	32	51	dipendenza giovanile				17,6
49	1967	21	39	60	dipendenza degli anziani				44,1
50	1966	28	33	61	struttura (pop. in età lavorativa)				157,7
51	1965	28	46	74	ricambio (pop. in età lavorativa)				171,6
52	1964	33	22	55	mascolinità				98,4
53	1963	41	29	70					
54	1962	29	26	55					
55	1961	28	25	53	Fonte: Comuni della provincia				
56	1960	27	26	53	Elaborazione: Demografia on-line - Ufficio Statistica e Studi Camera di				
57	1959	29	30	59	Commercio di Forlì-Cesena				
58	1958	35	26	61					
59	1957	30	22	52					
60	1956	26	21	47					
61	1955	24	25	49					
62	1954	22	18	40					
63	1953	20	25	45					
64	1952	31	18	49					

TAB. PO.07.45 - POPOLAZIONE RESIDENTE PER SESSO ED ETÀ'
Savignano sul Rubicone - 31/12/2016

età	anno	maschi	femmine	totale	età	anno	maschi	femmine	totale
0	2016	74	81	155	65	1951	84	105	189
1	2015	99	81	180	66	1950	90	98	188
2	2014	94	76	170	67	1949	89	104	193
3	2013	77	92	169	68	1948	99	98	197
4	2012	81	77	158	69	1947	79	92	171
5	2011	92	76	168	70	1946	90	115	205
6	2010	89	95	184	71	1945	64	87	151
7	2009	98	88	186	72	1944	93	89	182
8	2008	104	81	185	73	1943	74	74	148
9	2007	74	93	167	74	1942	64	69	133
10	2006	92	91	183	75	1941	69	66	135
11	2005	85	100	185	76	1940	67	77	144
12	2004	96	87	183	77	1939	63	95	158
13	2003	87	78	165	78	1938	61	96	157
14	2002	96	88	184	79	1937	67	83	150
15	2001	94	87	181	80	1936	56	69	125
16	2000	108	86	194	81	1935	50	70	120
17	1999	92	79	171	82	1934	55	59	114
18	1998	93	101	194	83	1933	47	52	99
19	1997	105	89	194	84	1932	32	53	85
20	1996	107	85	192	85	1931	29	48	77
21	1995	104	76	180	86	1930	29	46	75
22	1994	73	71	144	87	1929	28	40	68
23	1993	84	87	171	88	1928	21	49	70
24	1992	115	86	201	89	1927	15	35	50
25	1991	72	82	154	90	1926	14	25	39
26	1990	72	89	161	91	1925	13	24	37
27	1989	105	80	185	92	1924	12	15	27
28	1988	80	73	153	93	1923	7	14	21
29	1987	88	118	206	94	1922	4	11	15
30	1986	92	101	193	95	1921	7	7	14
31	1985	102	89	191	96	1920	1	4	5
32	1984	107	103	210	97	1919	0	5	5
33	1983	97	109	206	98	1918	0	4	4
34	1982	111	120	231	99	1917	0	1	1
35	1981	113	116	229	100	e oltre	2	4	6
36	1980	114	125	239					
37	1979	125	137	262	Aggiustamenti		0	0	0
38	1978	137	143	280					
39	1977	141	118	259	TOTALE		8.807	9.016	17.823
40	1976	139	152	291					
41	1975	116	151	267					
42	1974	173	161	334					
43	1973	172	156	328					
44	1972	149	138	287	INDICI				
45	1971	152	150	302					
46	1970	162	153	315	vecchiaia				135,7
47	1969	150	159	309	dipendenza				53,1
48	1968	184	165	349	dipendenza giovanile				22,5
49	1967	153	161	314	dipendenza degli anziani				30,6
50	1966	138	143	281	struttura (pop. in età lavorativa)				133,7
51	1965	164	142	306	ricambio (pop. in età lavorativa)				99,3
52	1964	150	146	296	mascolinità				97,7
53	1963	152	140	292					
54	1962	146	122	268					
55	1961	121	147	268	Fonte: Comuni della provincia				
56	1960	113	114	227	Elaborazione: Demografia on-line - Ufficio Statistica e Studi Camera di				
57	1959	115	115	230	Commercio di Forlì-Cesena				
58	1958	124	106	230					
59	1957	123	118	241					
60	1956	105	98	203					
61	1955	99	92	191					
62	1954	78	88	166					
63	1953	93	86	179					
64	1952	92	96	188					

TAB. PO.07.46 - POPOLAZIONE RESIDENTE PER SESSO ED ETÀ'
Sogliano al Rubicone - 31/12/2016

età	anno	maschi	femmine	totale	età	anno	maschi	femmine	totale
0	2016	19	17	36	65	1951	20	21	41
1	2015	16	16	32	66	1950	16	17	33
2	2014	23	14	37	67	1949	27	28	55
3	2013	11	16	27	68	1948	19	23	42
4	2012	19	19	38	69	1947	24	13	37
5	2011	16	17	33	70	1946	31	24	55
6	2010	18	11	29	71	1945	14	13	27
7	2009	14	13	27	72	1944	13	12	25
8	2008	20	14	34	73	1943	14	13	27
9	2007	11	18	29	74	1942	12	10	22
10	2006	8	19	27	75	1941	16	14	30
11	2005	19	10	29	76	1940	10	18	28
12	2004	18	13	31	77	1939	10	14	24
13	2003	21	10	31	78	1938	19	18	37
14	2002	11	6	17	79	1937	12	17	29
15	2001	9	18	27	80	1936	11	9	20
16	2000	22	17	39	81	1935	19	13	32
17	1999	15	13	28	82	1934	8	16	24
18	1998	11	11	22	83	1933	12	11	23
19	1997	15	8	23	84	1932	7	9	16
20	1996	14	16	30	85	1931	4	11	15
21	1995	10	18	28	86	1930	6	8	14
22	1994	19	17	36	87	1929	7	15	22
23	1993	11	15	26	88	1928	3	9	12
24	1992	11	15	26	89	1927	3	9	12
25	1991	22	20	42	90	1926	6	7	13
26	1990	18	19	37	91	1925	4	7	11
27	1989	16	17	33	92	1924	1	10	11
28	1988	13	16	29	93	1923	2	6	8
29	1987	19	11	30	94	1922	0	2	2
30	1986	20	18	38	95	1921	1	4	5
31	1985	17	20	37	96	1920	0	4	4
32	1984	20	14	34	97	1919	0	3	3
33	1983	19	24	43	98	1918	0	0	0
34	1982	18	21	39	99	1917	0	1	1
35	1981	19	17	36	100	e oltre	1	0	1
36	1980	24	18	42					
37	1979	30	20	50	Aggiustamenti		0	0	0
38	1978	16	29	45					
39	1977	28	28	56	TOTALE		1.614	1.637	3.251
40	1976	27	23	50					
41	1975	28	27	55					
42	1974	22	24	46					
43	1973	26	28	54	INDICI				
44	1972	26	19	45					
45	1971	24	26	50					
46	1970	26	22	48	vecchiaia				166,5
47	1969	32	29	61	dipendenza				59,9
48	1968	22	18	40	dipendenza giovanile				22,5
49	1967	22	26	48	dipendenza degli anziani				37,4
50	1966	25	25	50	struttura (pop. in età lavorativa)				132,1
51	1965	19	18	37	ricambio (pop. in età lavorativa)				138,8
52	1964	29	27	56	mascolinità				98,6
53	1963	14	22	36					
54	1962	35	34	69					
55	1961	19	28	47	Fonte: Comuni della provincia				
56	1960	22	27	49	Elaborazione: Demografia on-line - Ufficio Statistica e Studi Camera di				
57	1959	21	20	41	Commercio di Forlì-Cesena				
58	1958	29	15	44					
59	1957	17	21	38					
60	1956	21	17	38					
61	1955	20	14	34					
62	1954	14	18	32					
63	1953	24	19	43					
64	1952	18	28	46					

TAB. PO.07.49 - POPOLAZIONE RESIDENTE PER SESSO ED ETÀ'
Tredozio - 31/12/2016

età	anno	maschi	femmine	totale	età	anno	maschi	femmine	totale
0	2016	1	5	6	65	1951	8	5	13
1	2015	2	0	2	66	1950	8	8	16
2	2014	2	4	6	67	1949	8	12	20
3	2013	5	3	8	68	1948	9	13	22
4	2012	5	3	8	69	1947	12	13	25
5	2011	6	6	12	70	1946	14	7	21
6	2010	3	9	12	71	1945	8	8	16
7	2009	4	2	6	72	1944	4	6	10
8	2008	2	7	9	73	1943	12	6	18
9	2007	3	3	6	74	1942	6	11	17
10	2006	7	9	16	75	1941	3	3	6
11	2005	3	5	8	76	1940	8	4	12
12	2004	7	3	10	77	1939	9	7	16
13	2003	4	3	7	78	1938	8	14	22
14	2002	5	5	10	79	1937	5	5	10
15	2001	4	5	9	80	1936	5	6	11
16	2000	4	6	10	81	1935	6	8	14
17	1999	2	5	7	82	1934	5	6	11
18	1998	7	2	9	83	1933	2	6	8
19	1997	8	7	15	84	1932	4	3	7
20	1996	6	3	9	85	1931	1	8	9
21	1995	5	5	10	86	1930	6	6	12
22	1994	2	3	5	87	1929	2	12	14
23	1993	3	1	4	88	1928	8	4	12
24	1992	7	4	11	89	1927	6	6	12
25	1991	4	4	8	90	1926	1	4	5
26	1990	7	4	11	91	1925	2	5	7
27	1989	4	2	6	92	1924	0	4	4
28	1988	4	8	12	93	1923	0	3	3
29	1987	2	4	6	94	1922	0	3	3
30	1986	5	2	7	95	1921	2	1	3
31	1985	3	7	10	96	1920	1	0	1
32	1984	5	5	10	97	1919	0	0	0
33	1983	9	2	11	98	1918	0	0	0
34	1982	7	3	10	99	1917	0	2	2
35	1981	4	7	11	100	e oltre	0	1	1
36	1980	4	9	13					
37	1979	5	4	9					
38	1978	9	9	18	Aggiustamenti		0	0	0
39	1977	13	8	21	TOTALE		582	604	1.186
40	1976	7	7	14					
41	1975	10	8	18					
42	1974	10	6	16					
43	1973	6	7	13					
44	1972	7	12	19	INDICI				
45	1971	11	13	24					
46	1970	12	6	18	vecchiaia				304,0
47	1969	11	7	18	dipendenza				75,2
48	1968	13	11	24	dipendenza giovanile				18,6
49	1967	7	7	14	dipendenza degli anziani				56,6
50	1966	6	9	15	struttura (pop. in età lavorativa)				168,7
51	1965	6	13	19	ricambio (pop. in età lavorativa)				154,0
52	1964	8	5	13	mascolinità				96,4
53	1963	11	5	16					
54	1962	8	7	15					
55	1961	12	8	20	Fonte: Comuni della provincia				
56	1960	7	5	12	Elaborazione: Demografia on-line - Ufficio Statistica e Studi Camera di				
57	1959	5	10	15	Commercio di Forlì-Cesena				
58	1958	8	16	24					
59	1957	10	11	21					
60	1956	9	14	23					
61	1955	10	4	14					
62	1954	7	8	15					
63	1953	9	2	11					
64	1952	7	7	14					

TAB. PO.07.50 - POPOLAZIONE RESIDENTE PER SESSO ED ETÀ'
Verghereto - 31/12/2016

età	anno	maschi	femmine	totale	età	anno	maschi	femmine	totale
0	2016	5	8	13	65	1951	17	9	26
1	2015	8	8	16	66	1950	18	18	36
2	2014	5	8	13	67	1949	16	16	32
3	2013	6	7	13	68	1948	11	10	21
4	2012	5	7	12	69	1947	14	13	27
5	2011	7	1	8	70	1946	9	20	29
6	2010	12	8	20	71	1945	9	6	15
7	2009	10	7	17	72	1944	11	9	20
8	2008	11	8	19	73	1943	3	7	10
9	2007	9	7	16	74	1942	15	9	24
10	2006	1	8	9	75	1941	10	7	17
11	2005	8	7	15	76	1940	8	10	18
12	2004	10	4	14	77	1939	11	7	18
13	2003	6	10	16	78	1938	10	12	22
14	2002	8	6	14	79	1937	12	11	23
15	2001	5	8	13	80	1936	9	3	12
16	2000	7	6	13	81	1935	13	8	21
17	1999	3	3	6	82	1934	10	10	20
18	1998	3	4	7	83	1933	4	5	9
19	1997	3	4	7	84	1932	6	12	18
20	1996	10	12	22	85	1931	6	5	11
21	1995	6	6	12	86	1930	3	5	8
22	1994	9	8	17	87	1929	7	7	14
23	1993	7	11	18	88	1928	6	15	21
24	1992	9	4	13	89	1927	6	7	13
25	1991	10	7	17	90	1926	3	11	14
26	1990	10	4	14	91	1925	4	9	13
27	1989	7	8	15	92	1924	2	3	5
28	1988	13	9	22	93	1923	3	5	8
29	1987	11	8	19	94	1922	2	5	7
30	1986	11	15	26	95	1921	0	5	5
31	1985	8	16	24	96	1920	1	1	2
32	1984	13	12	25	97	1919	1	2	3
33	1983	10	7	17	98	1918	0	0	0
34	1982	11	14	25	99	1917	0	0	0
35	1981	8	9	17	100	e oltre	0	2	2
36	1980	14	10	24					
37	1979	12	10	22	Aggiustamenti		0	0	0
38	1978	13	10	23					
39	1977	16	10	26	TOTALE		956	925	1.881
40	1976	15	15	30					
41	1975	9	11	20					
42	1974	12	11	23					
43	1973	11	12	23					
44	1972	14	8	22	INDICI				
45	1971	10	9	19					
46	1970	16	15	31	vecchiaia				253,0
47	1969	11	14	25	dipendenza				67,6
48	1968	14	13	27	dipendenza giovanile				19,2
49	1967	16	7	23	dipendenza degli anziani				48,5
50	1966	12	19	31	struttura (pop. in età lavorativa)				152,7
51	1965	16	16	32	ricambio (pop. in età lavorativa)				302,2
52	1964	15	17	32	mascolinità				103,4
53	1963	10	11	21					
54	1962	13	12	25	Fonte: Comuni della provincia				
55	1961	11	16	27	Elaborazione: Demografia on-line - Ufficio Statistica e Studi Camera di				
56	1960	17	10	27	Commercio di Forlì-Cesena				
57	1959	22	11	33					
58	1958	16	23	39					
59	1957	15	14	29					
60	1956	9	15	24					
61	1955	30	13	43					
62	1954	11	10	21					
63	1953	17	13	30					
64	1952	14	7	21					

principali indici demografici

Per una corretta interpretazione degli **indici** si veda il prospetto descrittivo ed il metodo di calcolo riportati nella sezione "Avvertenze generali".

TAB. PO.08 - PRINCIPALI INDICI DEMOGRAFICI
ANNO 2016

CO M U N I e aggregazioni territoriali	superficie territoriale (Kmq)	densità demografica a fine anno (abit./Kmq)	rapporto di mascolinità	età media	numero componenti per famiglia
Bagno di Romagna	233,44	25	93,9	47,3	2,28
Bertinoro	56,89	193	95,4	44,5	2,34
Borgli	30,11	94	101,9	42,0	2,49
Castrocaro Terme e Terra del Sole	38,92	163	94,7	46,7	2,23
Cesena	249,28	387	92,9	46,1	2,29
Cesenatico	45,13	571	93,8	44,8	2,27
Civitella di Romagna	117,80	32	95,1	45,6	2,37
Dovadola	38,77	42	91,7	47,2	2,26
Forlì	228,19	517	92,4	46,0	2,25
Forlimpopoli	24,46	541	95,6	45,3	2,33
Galeata	63,00	40	97,7	43,1	2,46
Gambettola	7,77	1.376	93,7	43,7	2,49
Gatteo	14,15	640	98,2	41,8	2,52
Longiano	23,61	303	94,6	42,8	2,57
Meldola	78,84	126	96,5	46,1	2,41
Mercato Saraceno	99,75	69	101,2	45,3	2,39
Modigliana	101,25	45	99,5	46,9	2,22
Montiano	9,30	185	93,3	45,9	2,55
Portico e San Benedetto	60,57	12	98,1	52,0	1,89
Predappio	91,64	69	99,0	46,9	2,32
Premilcuore	98,75	8	99,0	52,1	2,02
Rocca San Casciano	50,19	38	94,4	49,8	2,17
Roncofreddo	51,72	65	98,8	44,1	2,44
San Mauro Pascoli	17,34	679	95,1	42,0	2,51
Santa Sofia	148,56	28	93,5	46,5	2,34
Sarsina	100,85	34	98,4	48,1	2,30
Savignano sul Rubicone	23,17	769	97,7	42,9	2,54
Sogliano al Rubicone	93,36	35	98,6	44,6	2,51
Tredozio	62,31	19	96,4	50,2	2,06
Verghereto	117,68	16	103,4	48,9	2,24
Provincia di Forlì-Cesena	2.376,80	166	94,2	45,5	2,32
<i>Montagna Forlivese</i>	<i>307,88</i>	<i>18</i>	<i>94,8</i>	<i>48,0</i>	<i>2,22</i>
<i>Collina Forlivese</i>	<i>642,72</i>	<i>59</i>	<i>96,6</i>	<i>46,5</i>	<i>2,31</i>
<i>Pianura Forlivese</i>	<i>309,54</i>	<i>459</i>	<i>92,9</i>	<i>45,8</i>	<i>2,26</i>
<i>Compr. di Forlì</i>	<i>1.260,14</i>	<i>148</i>	<i>93,7</i>	<i>46,0</i>	<i>2,27</i>
<i>Montagna Cesenate</i>	<i>351,12</i>	<i>22</i>	<i>96,1</i>	<i>47,7</i>	<i>2,27</i>
<i>Collina Cesenate</i>	<i>385,09</i>	<i>56</i>	<i>99,4</i>	<i>45,1</i>	<i>2,42</i>
<i>Pianura Cesenate</i>	<i>380,45</i>	<i>470</i>	<i>94,0</i>	<i>44,8</i>	<i>2,36</i>
<i>Compr. di Cesena</i>	<i>1.116,66</i>	<i>186</i>	<i>94,6</i>	<i>45,0</i>	<i>2,36</i>
<i>Montagna</i>	<i>659,00</i>	<i>20</i>	<i>95,5</i>	<i>47,8</i>	<i>2,25</i>
<i>Collina</i>	<i>1.027,81</i>	<i>58</i>	<i>97,6</i>	<i>46,0</i>	<i>2,35</i>
<i>Pianura</i>	<i>689,99</i>	<i>465</i>	<i>93,5</i>	<i>45,3</i>	<i>2,31</i>
<i>Valle del Tramazzo</i>	<i>163,56</i>	<i>35</i>	<i>98,9</i>	<i>47,6</i>	<i>2,19</i>
<i>Valle del Montone</i>	<i>188,45</i>	<i>56</i>	<i>94,4</i>	<i>47,7</i>	<i>2,19</i>
<i>Valle del Rabbi</i>	<i>190,39</i>	<i>37</i>	<i>99,0</i>	<i>47,5</i>	<i>2,28</i>
<i>Valle del Bidente</i>	<i>408,20</i>	<i>50</i>	<i>95,8</i>	<i>45,7</i>	<i>2,39</i>
<i>Valle del Savio</i>	<i>551,72</i>	<i>33</i>	<i>98,4</i>	<i>46,9</i>	<i>2,32</i>
<i>Valle Uso-Rubicone</i>	<i>184,49</i>	<i>61</i>	<i>98,6</i>	<i>44,0</i>	<i>2,49</i>
<i>Valle del Basso Rubicone</i>	<i>86,04</i>	<i>657</i>	<i>96,1</i>	<i>42,7</i>	<i>2,52</i>
<i>Grandi Centri</i>	<i>477,47</i>	<i>449</i>	<i>92,6</i>	<i>46,1</i>	<i>2,27</i>
<i>Comuni di Cintura</i>	<i>126,48</i>	<i>395</i>	<i>94,6</i>	<i>44,9</i>	<i>2,30</i>
<i>Comuni Marittimi</i>	<i>99,79</i>	<i>646</i>	<i>95,7</i>	<i>43,4</i>	<i>2,42</i>
<i>Comuni Termali</i>	<i>329,25</i>	<i>71</i>	<i>94,8</i>	<i>45,8</i>	<i>2,29</i>
<i>Un. Com. Romagna Forlivese</i>	<i>1.260,14</i>	<i>148</i>	<i>93,7</i>	<i>46,0</i>	<i>2,27</i>
<i>Unione Rubicone Mare</i>	<i>306,36</i>	<i>299</i>	<i>95,8</i>	<i>43,4</i>	<i>2,44</i>
<i>Unione Valle del Savio</i>	<i>810,30</i>	<i>144</i>	<i>93,7</i>	<i>46,2</i>	<i>2,30</i>

(segue TAB. PO.08 - 2016)

CO M U N I e aggregazioni territoriali	variazione % popolazione rispetto al 31/12/2015	tasso di nuzialità	tasso di crescita naturale	tasso generico di natalità	tasso generico di mortalità	tasso generico di fecondità
Bagno di Romagna	-1,36	2,2	-7,4	6,2	13,5	32,1
Bertinoro	-0,93	5,6	-2,7	7,4	10,2	34,6
Borghi	-0,32	2,8	-0,4	8,1	8,5	35,1
Castrocaro Terme e Terra del Sole	-1,28	2,2	-2,8	8,5	11,3	43,1
Cesena	-0,17	2,3	-3,2	7,3	10,5	35,9
Cesenatico	-0,06	3,8	-2,4	7,5	9,8	34,3
Civitella di Romagna	-0,24	1,3	-6,6	5,0	11,6	25,5
Dovadola	-2,48	5,5	-19,0	7,4	26,3	38,2
Forlì	0,03	2,3	-3,4	7,6	11,1	37,4
Forlimpopoli	-0,47	2,8	-4,3	6,4	10,7	31,5
Galeata	0,79	4,0	7,5	16,2	8,7	75,9
Gambettola	0,26	0,0	-1,2	7,7	8,9	35,2
Gatteo	-0,17	3,2	1,5	10,0	8,5	44,6
Longiano	0,31	2,7	-1,8	8,8	10,6	39,3
Meldola	-0,09	3,3	-4,4	7,7	12,1	38,6
Mercato Saraceno	-0,30	2,6	0,6	9,2	8,6	44,1
Modigliana	-0,59	2,4	-5,9	7,7	13,6	41,8
Montiano	0,12	2,3	-0,6	4,1	4,7	19,7
Portico e San Benedetto	-2,51	4,0	-18,8	2,7	21,4	16,0
Predappio	-0,77	4,4	-5,7	9,0	14,7	45,6
Premilcuore	-0,38	3,8	-16,3	2,5	18,8	15,3
Rocca San Casciano	-0,68	1,6	-4,7	5,3	10,0	28,8
Roncofreddo	-0,44	5,6	-3,0	8,9	11,8	40,5
San Mauro Pascoli	0,74	3,5	2,1	9,4	7,2	40,4
Santa Sofia	-0,46	3,6	-8,5	8,7	17,2	44,4
Sarsina	-0,70	3,8	-6,4	6,1	12,5	32,7
Savignano sul Rubicone	0,32	2,1	0,1	9,0	8,9	40,3
Sogliano al Rubicone	1,75	3,1	2,5	11,2	8,7	52,8
Tredozio	-2,15	2,5	-8,3	5,0	13,3	29,6
Verghereto	-1,36	2,1	-11,1	6,9	18,0	39,4
Provincia di Forlì-Cesena	-0,14	2,6	-3,0	7,7	10,7	37,4
<i>Montagna Forlivese</i>	<i>-0,72</i>	<i>3,7</i>	<i>-10,9</i>	<i>7,1</i>	<i>18,0</i>	<i>37,5</i>
<i>Collina Forlivese</i>	<i>-0,61</i>	<i>3,0</i>	<i>-4,7</i>	<i>8,1</i>	<i>12,9</i>	<i>41,6</i>
<i>Pianura Forlivese</i>	<i>-0,09</i>	<i>2,6</i>	<i>-3,5</i>	<i>7,5</i>	<i>11,0</i>	<i>36,6</i>
<i>Compr. di Forlì</i>	<i>-0,22</i>	<i>2,7</i>	<i>-3,9</i>	<i>7,6</i>	<i>11,6</i>	<i>37,6</i>
<i>Montagna Cesenate</i>	<i>-1,36</i>	<i>2,2</i>	<i>-8,2</i>	<i>6,3</i>	<i>14,6</i>	<i>33,7</i>
<i>Collina Cesenate</i>	<i>-0,05</i>	<i>3,4</i>	<i>-1,0</i>	<i>8,4</i>	<i>9,4</i>	<i>40,0</i>
<i>Pianura Cesenate</i>	<i>-0,00</i>	<i>2,5</i>	<i>-2,0</i>	<i>7,8</i>	<i>9,9</i>	<i>37,0</i>
<i>Compr. di Cesena</i>	<i>-0,06</i>	<i>2,6</i>	<i>-2,1</i>	<i>7,8</i>	<i>10,0</i>	<i>37,2</i>
<i>Montagna</i>	<i>-1,09</i>	<i>2,8</i>	<i>-9,4</i>	<i>6,6</i>	<i>16,0</i>	<i>35,3</i>
<i>Collina</i>	<i>-0,41</i>	<i>3,1</i>	<i>-3,4</i>	<i>8,2</i>	<i>11,6</i>	<i>41,0</i>
<i>Pianura</i>	<i>-0,04</i>	<i>2,5</i>	<i>-2,7</i>	<i>7,7</i>	<i>10,3</i>	<i>36,8</i>
<i>Valle del Tramazzo</i>	<i>-0,92</i>	<i>2,4</i>	<i>-6,4</i>	<i>7,1</i>	<i>13,6</i>	<i>39,4</i>
<i>Valle del Montone</i>	<i>-1,44</i>	<i>2,7</i>	<i>-6,7</i>	<i>7,3</i>	<i>14,1</i>	<i>38,2</i>
<i>Valle del Rabbi</i>	<i>-0,73</i>	<i>4,4</i>	<i>-6,9</i>	<i>8,3</i>	<i>15,2</i>	<i>42,7</i>
<i>Valle del Bidente</i>	<i>-0,08</i>	<i>3,1</i>	<i>-4,2</i>	<i>8,5</i>	<i>12,6</i>	<i>42,3</i>
<i>Valle del Savio</i>	<i>-0,84</i>	<i>2,6</i>	<i>-4,6</i>	<i>7,4</i>	<i>11,9</i>	<i>37,7</i>
<i>Valle Uso-Rubicone</i>	<i>0,31</i>	<i>3,7</i>	<i>-0,4</i>	<i>8,6</i>	<i>9,0</i>	<i>39,5</i>
<i>Valle del Basso Rubicone</i>	<i>0,32</i>	<i>2,3</i>	<i>0,3</i>	<i>9,0</i>	<i>8,7</i>	<i>39,9</i>
<i>Grandi Centri</i>	<i>-0,06</i>	<i>2,3</i>	<i>-3,3</i>	<i>7,5</i>	<i>10,8</i>	<i>36,7</i>
<i>Comuni di Cintura</i>	<i>-0,36</i>	<i>3,9</i>	<i>-3,0</i>	<i>7,2</i>	<i>10,1</i>	<i>33,7</i>
<i>Comuni Marittimi</i>	<i>0,18</i>	<i>3,2</i>	<i>-0,3</i>	<i>8,6</i>	<i>8,9</i>	<i>38,6</i>
<i>Comuni Termali</i>	<i>-1,14</i>	<i>3,8</i>	<i>-3,9</i>	<i>7,4</i>	<i>11,3</i>	<i>36,2</i>
<i>Un. Com. Romagna Forlivese</i>	<i>-0,22</i>	<i>2,7</i>	<i>-3,9</i>	<i>7,6</i>	<i>11,6</i>	<i>37,6</i>
<i>Unione Rubicone Mare</i>	<i>0,21</i>	<i>2,9</i>	<i>-0,5</i>	<i>8,6</i>	<i>9,1</i>	<i>38,7</i>
<i>Unione Valle del Savio</i>	<i>-0,27</i>	<i>2,4</i>	<i>-3,4</i>	<i>7,2</i>	<i>10,7</i>	<i>35,9</i>

(segue TAB. PO.08 - 2016)

CO M U N I e aggregazioni territoriali	tasso di attrattività (1)			indici di composizione dell'immigrazione (1)			indici di composizione dell'emigrazione (1)		
	immigra- zione	emigra- zione	migratorio netto	interna alla provincia	altre province italiane	estero	interna alla provincia	altre province italiane	estero
Bagno di Romagna	17,4	18,0	-0,7	51,9	31,7	16,3	56,5	38,0	5,6
Bertinoro	38,2	39,6	-1,5	65,0	27,9	7,1	73,6	20,4	6,0
Borgli	42,3	45,1	-2,8	34,2	59,2	6,7	36,7	51,6	11,7
Castrocaro Terme e Terra del Sole	31,3	34,3	-3,0	56,5	28,5	15,0	69,9	16,4	13,7
Cesena	21,9	16,5	5,4	33,2	42,6	24,2	45,0	40,1	14,9
Cesenatico	26,1	21,9	4,2	40,9	44,9	14,1	50,7	41,8	7,4
Civitella di Romagna	31,5	27,5	4,0	60,5	21,8	17,6	65,4	24,0	10,6
Dovadola	0,0	0,0	0,0	-	-	-	-	-	-
Forlì	23,1	16,8	6,3	27,6	46,9	25,4	35,2	52,0	12,7
Forlimpopoli	32,0	31,8	0,2	64,9	23,8	11,3	69,9	20,9	9,2
Galeata	33,3	32,1	1,2	60,7	10,7	28,6	64,2	19,8	16,0
Gambettola	0,0	0,0	0,0	-	-	-	-	-	-
Gatteo	42,6	38,5	4,1	56,0	31,9	12,2	59,6	33,0	7,4
Longiano	0,0	0,0	0,0	-	-	-	-	-	-
Meldola	31,4	25,3	6,1	64,5	22,7	12,8	63,5	27,4	9,1
Mercato Saraceno	25,5	27,5	-2,0	64,6	18,3	17,1	70,4	25,9	3,7
Modigliana	20,0	20,5	-0,4	22,0	65,9	12,1	20,4	61,3	18,3
Montiano	26,8	21,0	5,8	73,9	15,2	10,9	91,7	5,6	2,8
Portico e San Benedetto	20,1	28,1	-8,0	46,7	53,3	0,0	28,6	71,4	0,0
Predappio	29,9	30,8	-0,9	69,8	22,8	7,4	67,7	25,6	6,7
Premilcuore	37,6	25,1	12,5	46,7	43,3	10,0	65,0	35,0	0,0
Rocca San Casciano	18,4	21,5	-3,2	71,4	22,9	5,7	51,2	41,5	7,3
Roncofreddo	41,7	33,2	8,6	72,3	13,5	14,2	72,3	22,3	5,4
San Mauro Pascoli	38,1	31,2	6,9	42,7	40,7	16,6	54,4	40,7	4,9
Santa Sofia	25,4	21,6	3,9	43,8	29,5	26,7	47,2	33,7	19,1
Sarsina	25,0	27,1	-2,0	59,3	26,7	14,0	58,1	33,3	8,6
Savignano sul Rubicone	0,0	0,0	0,0	-	-	-	-	-	-
Sogliano al Rubicone	39,1	23,6	15,5	59,5	31,7	8,7	76,3	15,8	7,9
Tredozio	13,3	20,0	-6,7	12,5	75,0	12,5	29,2	70,8	0,0
Verghereto	18,0	20,1	-2,1	32,4	41,2	26,5	52,6	44,7	2,6
Provincia di Forlì-Cesena	13,6	9,5	4,1	0,0	66,7	33,3	0,0	78,2	21,8
<i>Montagna Forlivese</i>	26,3	22,7	3,5	44,3	34,9	20,8	46,5	40,3	13,2
<i>Collina Forlivese</i>	24,1	23,3	0,9	53,5	31,0	15,6	55,4	32,2	12,3
<i>Pianura Forlivese</i>	21,3	16,1	5,2	25,0	49,5	25,5	33,1	53,0	13,9
<i>Compr. di Forlì</i>	16,9	12,6	4,3	11,5	58,4	30,1	15,0	66,0	19,0
<i>Montagna Cesenate</i>	15,2	16,1	-0,9	39,2	39,2	21,7	48,8	45,7	5,5
<i>Collina Cesenate</i>	27,8	24,9	2,9	53,4	32,2	14,4	57,4	34,6	8,0
<i>Pianura Cesenate</i>	15,1	10,8	4,3	17,4	55,8	26,9	24,6	58,8	16,7
<i>Compr. di Cesena</i>	13,9	10,0	3,9	10,4	60,5	29,1	15,6	66,4	17,9
<i>Montagna</i>	19,2	18,2	1,0	40,0	38,1	21,9	45,7	44,5	9,7
<i>Collina</i>	25,4	23,7	1,7	53,4	31,5	15,2	55,9	33,3	10,8
<i>Pianura</i>	16,3	11,6	4,8	14,1	57,3	28,6	19,6	63,2	17,2
<i>Valle del Tramazzo</i>	17,6	19,3	-1,7	15,8	71,3	12,9	18,0	66,7	15,3
<i>Valle del Montone</i>	21,0	24,3	-3,3	53,1	32,6	14,3	61,0	26,3	12,7
<i>Valle del Rabbi</i>	30,2	29,6	0,6	66,0	26,0	7,9	66,8	27,0	6,2
<i>Valle del Bidente</i>	25,5	20,9	4,6	51,9	26,3	21,7	52,1	32,9	15,0
<i>Valle del Savio</i>	18,0	19,5	-1,5	48,0	31,2	20,8	54,9	38,9	6,2
<i>Valle Uso-Rubicone</i>	36,2	29,0	7,3	55,2	33,9	10,9	58,8	32,5	8,7
<i>Valle del Basso Rubicone</i>	10,2	7,9	2,3	26,0	53,0	21,0	30,6	59,5	9,9
<i>Grandi Centri</i>	21,8	15,8	6,0	27,6	46,6	25,8	36,4	49,2	14,4
<i>Comuni di Cintura</i>	27,1	25,2	1,9	49,0	38,3	12,7	58,8	32,7	8,5
<i>Comuni Marittimi</i>	17,5	14,3	3,2	27,1	53,8	19,1	36,3	54,3	9,3
<i>Comuni Termali</i>	30,7	32,3	-1,6	60,4	28,9	10,7	69,8	22,0	8,2
<i>Un. Com. Romagna Forlivese</i>	16,9	12,6	4,3	11,5	58,4	30,1	15,0	66,0	19,0
<i>Unione Rubicone Mare</i>	14,2	10,8	3,4	23,6	56,7	19,6	27,8	60,8	11,4
<i>Unione Valle del Savio</i>	19,3	15,0	4,3	29,2	44,9	25,9	40,7	44,5	14,8

(1) Nelle aggregazioni territoriali sono esclusi i movimenti interni all'area in esame

(segue TAB. PO.08 - 2016)

CO M U N I e aggregazioni territoriali	indice di vecchiaia	indici di dipendenza o di carico sociale			popolazione in età lavorativa	
		totale	giovanile	degli anziani	indice di struttura	indice di ricambio
Bagno di Romagna	219,0	62,1	19,5	42,7	154,9	185,2
Bertinoro	151,7	56,0	22,2	33,7	151,6	166,0
Borghi	112,9	48,5	22,8	25,7	132,4	125,0
Castrocaro Terme e Terra del Sole	209,3	63,8	20,6	43,1	153,5	139,9
Cesena	192,1	60,4	20,7	39,7	154,4	145,3
Cesenatico	167,4	56,3	21,1	35,3	149,9	137,8
Civitella di Romagna	179,3	63,9	22,9	41,0	136,7	144,9
Dovadola	225,1	62,7	19,3	43,4	154,1	145,1
Forlì	191,2	62,4	21,4	41,0	147,3	143,3
Forlimpopoli	167,3	61,6	23,0	38,5	151,0	148,9
Galeata	131,1	60,8	26,3	34,5	133,6	116,4
Gambettola	151,2	54,5	21,7	32,8	131,3	129,9
Gatteo	111,1	51,8	24,6	27,3	129,9	134,1
Longiano	126,3	54,5	24,1	30,4	143,9	111,4
Meldola	183,0	62,2	22,0	40,2	153,1	153,2
Mercato Saraceno	168,8	54,6	20,3	34,3	145,5	176,6
Modigliana	206,0	65,6	21,4	44,2	163,9	177,0
Montiano	194,7	54,6	18,5	36,1	159,6	130,4
Portico e San Benedetto	419,0	79,8	15,4	64,4	159,5	177,8
Predappio	211,2	63,6	20,4	43,1	157,6	144,5
Premilcuore	374,3	78,9	16,6	62,2	169,7	253,8
Rocca San Casciano	314,0	68,3	16,5	51,8	159,1	160,5
Roncofreddo	150,9	50,3	20,1	30,3	147,6	125,8
San Mauro Pascoli	119,9	53,8	24,5	29,3	131,5	100,6
Santa Sofia	202,4	66,1	21,9	44,3	137,1	147,2
Sarsina	251,1	61,7	17,6	44,1	157,7	171,6
Savignano sul Rubicone	135,7	53,1	22,5	30,6	133,7	99,3
Sogliano al Rubicone	166,5	59,9	22,5	37,4	132,1	138,8
Tredozio	304,0	75,2	18,6	56,6	168,7	154,0
Verghereto	253,0	67,6	19,2	48,5	152,7	302,2
Provincia di Forlì-Cesena	178,7	59,8	21,5	38,3	147,6	141,0
<i>Montagna Forlivese</i>	241,2	69,5	20,4	49,1	143,6	162,8
<i>Collina Forlivese</i>	199,3	63,9	21,3	42,5	152,7	148,4
<i>Pianura Forlivese</i>	185,6	61,8	21,7	40,2	147,9	145,4
<i>Compr. di Forlì</i>	189,9	62,5	21,6	40,9	148,8	146,5
<i>Montagna Cesenate</i>	226,9	63,4	19,4	44,0	154,4	204,7
<i>Collina Cesenate</i>	169,7	55,0	20,4	34,6	144,7	150,2
<i>Pianura Cesenate</i>	166,7	57,6	21,6	36,0	146,6	132,5
<i>Compr. di Cesena</i>	169,0	57,5	21,4	36,1	146,7	136,4
<i>Montagna</i>	233,0	65,9	19,8	46,1	149,9	185,6
<i>Collina</i>	188,5	60,5	21,0	39,6	149,7	149,1
<i>Pianura</i>	174,9	59,4	21,6	37,8	147,2	138,0
<i>Valle del Tramazzo</i>	223,3	67,5	20,9	46,6	164,9	172,1
<i>Valle del Montone</i>	238,1	65,4	19,3	46,1	154,9	146,5
<i>Valle del Rabbi</i>	225,2	65,2	20,0	45,1	158,8	154,0
<i>Valle del Bidente</i>	178,4	63,1	22,7	40,5	144,1	145,1
<i>Valle del Savio</i>	207,2	59,7	19,4	40,2	151,4	186,9
<i>Valle Uso-Rubicone</i>	150,6	53,2	21,2	32,0	140,7	129,9
<i>Valle del Basso Rubicone</i>	129,5	53,5	23,3	30,2	133,4	111,3
<i>Grandi Centri</i>	191,6	61,5	21,1	40,4	150,5	144,2
<i>Comuni di Cintura</i>	163,8	57,6	21,8	35,8	150,6	146,1
<i>Comuni Marittimi</i>	140,4	54,3	22,6	31,7	138,9	118,1
<i>Comuni Termali</i>	182,3	59,6	21,1	38,5	153,0	162,6
<i>Un. Com. Romagna Forlivese</i>	189,9	62,5	21,6	40,9	148,8	146,5
<i>Unione Rubicone Mare</i>	140,8	54,2	22,5	31,7	138,2	120,1
<i>Unione Valle del Savio</i>	194,3	60,2	20,4	39,7	154,0	150,8

Fonte: Comuni della provincia (per il Comune di Gambettola si vedano le Avvertenze generali)

Elaborazione: Demografia on-line - Ufficio Statistica e Studi Camera di Commercio della Romagna - Forlì-Cesena e Rimini

indice

Introduzione e avvertenze generali

L'andamento demografico nella provincia di Forlì-Cesena nel 2016

Avvertenze generali

Movimento anagrafico della popolazione residente

PO.01	Movimento anagrafico della popolazione residente
PO.01.01	Popolazione straniera residente per sesso e comune di residenza
PO.01.02	Popolazione straniera residente per sesso e nazionalità

Movimento migratorio della popolazione residente

PO.02.01	Movimento migratorio interno alla provincia - Movimenti verso i comuni
PO.02.02	Movimento migratorio interno alla provincia - Movimenti verso le aggregazioni
PO.03	Movimento migratorio con le altre province della regione
PO.04.01	Movimento migratorio con le regioni italiane
PO.04.02	Saldi migratori con le altre province italiane
PO.04.03	Saldi migratori con le regioni italiane
PO.05.01	Movimento migratorio con l'estero - Complessivo
PO.05.02	Movimento migratorio con l'estero - Principali Paesi per immigrazione
PO.05.03	Movimento migratorio con l'estero per paese
PO.06	Movimento migratorio in complesso

**Popolazione residente per sesso ed età
(provincia e aggregazioni territoriali)**

PO.07.99	Provincia di Forlì-Cesena
PO.07.54	Montagna Forlivese
PO.07.55	Collina Forlivese
PO.07.56	Pianura Forlivese
PO.07.71	Compr. di Forlì
PO.07.57	Montagna Cesenate
PO.07.58	Collina Cesenate
PO.07.59	Pianura Cesenate
PO.07.72	Compr. di Cesena
PO.07.61	Montagna
PO.07.62	Collina
PO.07.63	Pianura
PO.07.80	Valle del Tramazzo
PO.07.81	Valle del Montone
PO.07.82	Valle del Rabbi
PO.07.83	Valle del Bidente
PO.07.84	Valle del Savio
PO.07.85	Valle Uso-Rubicone
PO.07.86	Valle del Basso Rubicone
PO.07.87	Grandi Centri
PO.07.88	Comuni di Cintura
PO.07.89	Comuni Marittimi
PO.07.90	Comuni Termali

tabella/figura *titolo*

PO.07.91 Un. Com. Romagna Forlivese

PO.07.92 Unione Rubicone Mare

PO.07.93 Unione Valle del Savio

**Popolazione residente per sesso ed età
rappresentazioni grafiche
(provincia e aggregazioni territoriali)**

PO.07.99	Provincia di Forlì-Cesena
PO.07.54	Montagna Forlivese
PO.07.55	Collina Forlivese
PO.07.56	Pianura Forlivese
PO.07.71	Compr. di Forlì
PO.07.57	Montagna Cesenate
PO.07.58	Collina Cesenate
PO.07.59	Pianura Cesenate
PO.07.72	Compr. di Cesena
PO.07.61	Montagna
PO.07.62	Collina
PO.07.63	Pianura
PO.07.80	Valle del Tramazzo
PO.07.81	Valle del Montone
PO.07.82	Valle del Rabbi
PO.07.83	Valle del Bidente
PO.07.84	Valle del Savio
PO.07.85	Valle Uso-Rubicone
PO.07.86	Valle del Basso Rubicone
PO.07.87	Grandi Centri
PO.07.88	Comuni di Cintura
PO.07.89	Comuni Marittimi
PO.07.90	Comuni Termali
PO.07.91	Un. Com. Romagna Forlivese
PO.07.92	Unione Rubicone Mare
PO.07.93	Unione Valle del Savio

**Popolazione residente per sesso ed età
(tavole comunali)**

PO.07.01	Bagno di Romagna
PO.07.03	Bertinoro
PO.07.04	Borghesi
PO.07.05	Castrocaro Terme e Terra del Sole
PO.07.07	Cesena
PO.07.08	Cesenatico
PO.07.09	Civitella di Romagna
PO.07.11	Dovadola
PO.07.12	Forlì
PO.07.13	Forlimpopoli
PO.07.14	Galeata
PO.07.15	Gambettola
PO.07.16	Gatteo
PO.07.18	Longiano
PO.07.19	Meldola
PO.07.20	Mercato Saraceno
PO.07.22	Modigliana
PO.07.28	Montiano
PO.07.31	Portico e San Benedetto
PO.07.32	Predappio
PO.07.33	Premilcuore
PO.07.36	Rocca San Casciano
PO.07.37	Roncofreddo
PO.07.41	San Mauro Pascoli
PO.07.43	Santa Sofia
PO.07.44	Sarsina
PO.07.45	Savignano sul Rubicone
PO.07.46	Sogliano al Rubicone
PO.07.49	Tredozio
PO.07.50	Verghereto

Principali indici demografici

PO.08	Principali indici demografici
-------	-------------------------------

QUADERNI DI STATISTICA – POPOLAZIONE 2016

Camera di Commercio della Romagna – Forlì-Cesena e Rimini
Presidente: Fabrizio Moretti
Segretario Generale: Antonio Nannini
Responsabile Redazione Ufficio Statistica e Studi: Cinzia Cimatti
Redazione: Emiliano Cantoni

I dati contenuti nella presente pubblicazione sono forniti da ISTAT (banca dati GeoDemo) e dal sistema informativo della Camera di Commercio della Romagna “Demografia on Line”.
Le elaborazioni sono svolte tramite SIMET (Sistema Integrato di Monitoraggio dell'Economia del Territorio) realizzato dall'Azienda Speciale C.I.S.E. della Camera di Commercio della Romagna

LUGLIO 2017